

# はしもと

## 〈病院理念〉

地域に根づいた患者様に信頼される病院づくり

## 〈基本方針〉

～心のかよう病院を目指して～

患者様のため、まごころの医療を目指します  
地域の皆様から信頼される病院づくりに努めます  
常に新しく良質な医療ができるように心がけます  
皆様の健康増進、疾病予防のお役に立ちたいと願っております

## 〈病院運営のコンセプト〉

1. 気づきの医療
2. わかりやすさ

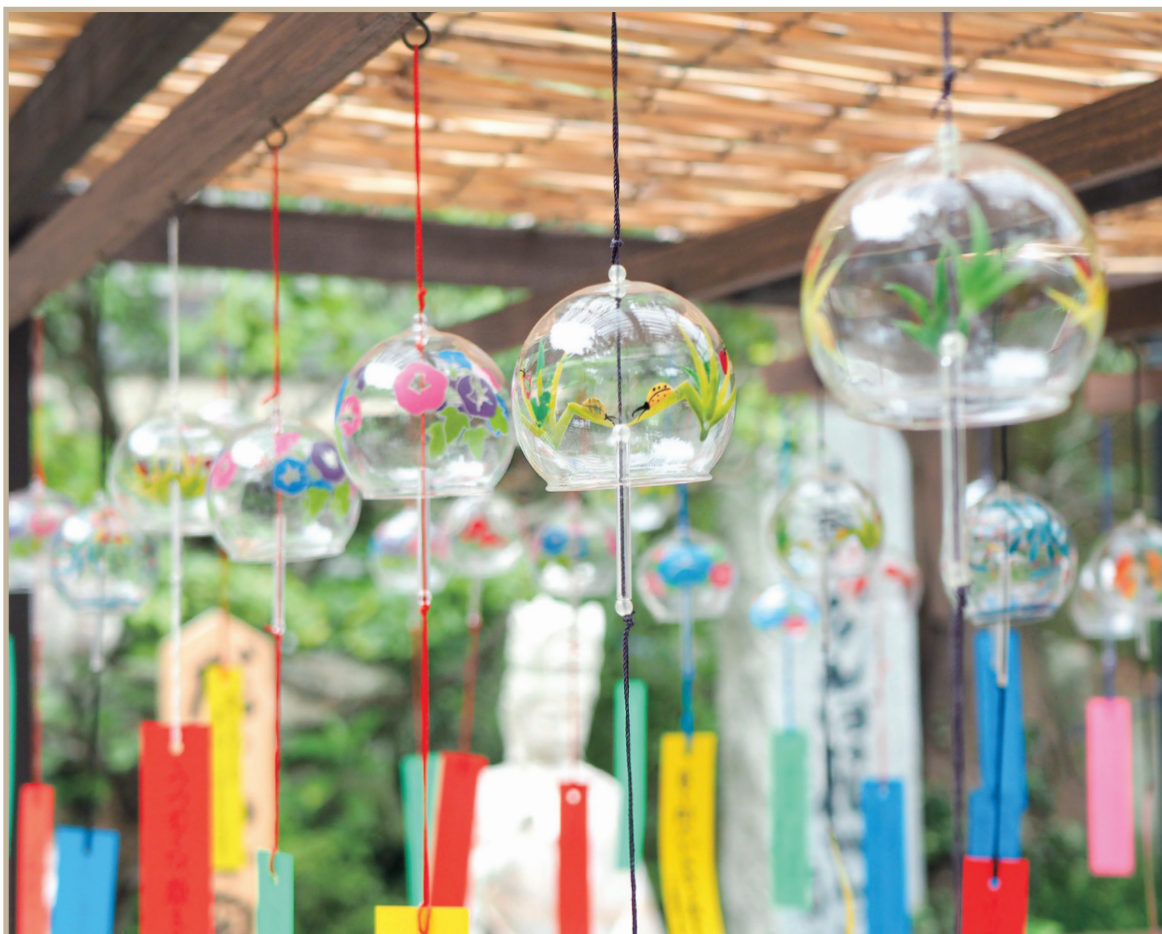

## 新入職員のご紹介



塩谷 泰一

TAIICHI SHIOTANI

 職種 院長 (医師)  
 配属先 診療部

2022年4月1日 院長就任

私は、本院が豊浜町からこの山本町財田西に新築移転開院した1989年4月より1991年8月までの約2年半、院長として勤務したことがあり、この度、31年振りに再び院長として

当院に戻ってきたこととなります。

当時は、山本町内唯一の病院として、主に24時間対応の救急医療や生活習慣病などの急性期医療を担っており、救急車を毎日のように受け入れ、さながら野戦病院のような様相を呈していました。しかし、少子高齢化社会の進展と地域包括ケアシステムの構築が全社会的課題となった現在において、当院は、いち早く、「回復期リハビリテーション」と「認知症治療」という慢性期に特化した医療を展開することで、時代の要請にこたえてまいりました。

橋本病院の願いはひとつ。

病院理念である「地域に根づいた患者様に信頼される病院づくり」に取り組みながら、地域住民を支え、地域住民からは「我が町の病院」と支えられる、真の意味での「地域住民のための病院」になることです。

医師、看護師、セラピストをはじめとした全ての職員が“ファインチームワーク”を共通言語に、ともに手を携えながら、その実現に向けて取り組んでまいりますので、どうぞよろしくお願い申し上げます。



松田 あゆみ

AYUMI MATSUDA

 職種 看護師  
 配属先 2病棟A

他職種と連携し、患者様ひとりひとりに寄り添った看護を行えるように一生懸命頑張ります。



前川 千沙都

CHISATO MAEKAWA

 職種 看護師  
 配属先 3B病棟

一生懸命頑張ります。  
 よろしくお祈りします。



中川 修治

SHUJI NAKAGAWA

 職種 看護師  
 配属先 3B病棟

安心して生活できる環境を整え、小さな事でも気付けるような看護をしていきたいです。



向井 愛

AI MUKAI

 職種 看護師  
 配属先 2病棟A

趣味はドライブ・サップボード・バイク・筋トレです。皆さんの力になれるよう頑張ります。



近藤 克哉

KATSUYA KONDO

 職種 看護師  
 配属先 2病棟B

患者様のサポートができるよう一生懸命頑張っていきたいと思えます。



小山 まりあ

MARIA KOYAMA

 職種 看護師  
 配属先 1病棟

早く仕事を覚え、患者様やご家族様のサポートができるよう頑張りたいと思います。



織田 裕子

YUKO ODA

 職種 看護師  
 配属先 2病棟A

働きやすい環境作りをしているので、私自身働きやすさを実感しています。



奈良 和代

KAZUYO NARA

 職種 介護職員  
 配属先 通所リハ

昨年9月より通所リハビリセンターで働いています。頑張りますのでよろしくお願いします。



安永 千賀

CHIKA YASUNAGA

 職種 看護補助  
 配属先 2病棟B

他職種の皆さんとコミュニケーションを取り、笑顔で患者様が退院できるよう関わっていききたいと思います。



山口 莉乃

RINO YAMAGUCHI

 職種 看護補助  
 配属先 2病棟B

好きな食べ物はエビフライや唐揚げです。一生懸命頑張りますのでご指導よろしくお願いします！



真鍋 吉孝

YOSHITAKA MANABE

 職種 看護補助  
 配属先 1病棟

病院で働くのが初めてで分からない事がたくさんありますが、自分のできることを頑張ります。



## 新入職員のご紹介



リカ プスピタ サリ

RIKA PUSPITA SARI

職種 看護補助  
配属先 3A病棟

リカと呼んで下さい。24歳です。心から患者様をお世話したいです。一生懸命頑張ります。



スリワハユニ ハミド

SRIWAHYUNI HAMID

職種 看護補助  
配属先 3A病棟

ユニと呼んで下さい。介護の勉強を一生懸命頑張ります。早くお仕事と生活に慣れます。



サスキアプトリアンデira

SASKIA PUTRI ANDIRA

職種 看護補助  
配属先 3B病棟

キアと呼んで下さい。25歳です。夢は薬局を始める事です。介護の仕事と日本語を頑張ります。



宮崎 祈里

KIRI MIYAZAKI

職種 理学療法士  
配属先 2病棟A

経験を積み成長していけるよう頑張っていきます。



橋本 真司

SHINJI HASHIMOTO

職種 理学療法士  
配属先 2病棟B

患者様を笑顔にできるよう精一杯努力します。

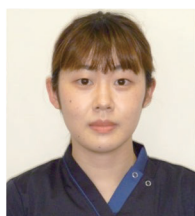

石川 琴美

KOTOMI ISHIKAWA

職種 理学療法士  
配属先 1病棟

患者様の笑顔・幸福感を引きだせるよう頑張ります。

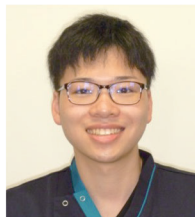

中村 航規

KOKI NAKAMURA

職種 理学療法士  
配属先 1病棟

様々な患者様と関わり、広い視野を持つ事ができる理学療法士を目指したいです。



平山 侑人

YUTO HIRAYAMA

職種 理学療法士  
配属先 2病棟A

多様な視点を持ち患者様に有益な理学療法士となれるように日々努力をします。



鴻上 杏亮

KYOSUKE KOGAMI

職種 理学療法士  
配属先 1病棟

橋本病院に新しい風を吹かせられるように頑張ります。

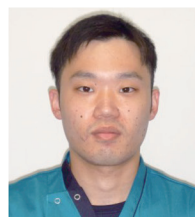

金岡 誠治

SEIJI KANAOKA

職種 理学療法士  
配属先 2病棟A

少しでも患者様のお役に立てるよう頑張りたいと思います。



江郷 七夕子

NAYUKO EGO

職種 理学療法士  
配属先 2病棟B

積極的にコミュニケーションをとり、患者様に寄り添える理学療法士になれるよう頑張ります。



河村 龍輝

RYUKI KAWAMURA

職種 理学療法士  
配属先 2病棟A

日々勉強し自宅を目指したリハビリを行います。



森田 愛々花

NANAHA MORITA

職種 作業療法士  
配属先 2病棟B

患者様に寄り添いながらリハビリができるよう、精一杯頑張ります。

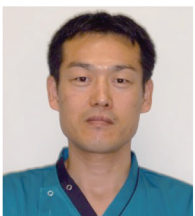

谷本 人士

HITOSHI TANIMOTO

職種 作業療法士  
配属先 2病棟A

前職は全く違う仕事でした。この職業で役に立てればと思い入社させて頂きました。



大池 真鈴

MARIN OIKE

職種 作業療法士  
配属先 1病棟

先輩方、他職種の方々と相談しながら患者様にとって最善の作業療法が提供できるよう精一杯頑張ります。

## 新入職員のご紹介

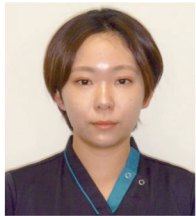

古志 嶺奈

REINA KOSHI

職種 作業療法士  
配属先 2病棟B

持ち前の笑顔で患者様に寄り添い、信頼される作業療法士になれるよう頑張ります。



岩崎 竜也

TATSUYA IWASAKI

職種 作業療法士  
配属先 2病棟A

患者様に寄添い信頼されるセラピストを目指します。



戸倉 美幸

MIYUKI TOKURA

職種 言語聴覚士  
配属先 1病棟

患者様やご家族の方に寄り添ったリハビリテーションを行っていきたくて思っています。



佐光 紗由美

SAYUMI SAKO

職種 言語聴覚士  
配属先 2病棟B

まだまだ未熟者ですが、精一杯頑張りますのでよろしくお願い致します。



大西 貴子

TAKAKO ONISHI

職種 歯科衛生士  
配属先 2病棟A

お口の健康は全身の健康へと繋がると言われています。お口を通じてサポートします。



梅崎 志穂

SHIHO UMEZAKI

職種 歯科衛生士  
配属先 2病棟B

口腔衛生の維持、口腔ケアを行う事でより良いリハビリに繋がるよう取り組んでいきます。



高木 ゆかり

YUKARI TAKAGI

職種 歯科衛生士  
配属先 1病棟

患者様の口腔機能訓練や口腔ケアを行い、お口の環境を整え、役割を果たせるように頑張ります。



高橋 冴香

SAYAKA TAKAHASHI

職種 管理栄養士  
配属先 栄養部

早く仕事を覚え、多職種とも連携しながら尽力していけたらと思っています。



小野 香緒里

KAORI ONO

職種 薬剤助手  
配属先 薬剤部

責任のある仕事ができるように精一杯頑張りますので、どうぞよろしくお願い致します。



牧野 勲

ISAO MAKINO

職種 施設管理  
配属先 事務部

2年前に大阪から移住しました。うどんが好物になりました。よろしくお願ひ致します。



竹下 靖子

YASUKO TAKESHITA

職種 事務  
配属先 事務部

まだ分らない事ばかりですが、ミスをしないように頑張ります。



竹中 久司

HISASHI TAKENAKA

職種 事務長  
配属先 事務部

「駕籠に乗る人担ぐ人、そのまた草鞋を作る人」

駕籠に乗る人がビジョンを語り、それを支える人がいて、その先には現場を動かす人がいる。

これまで学んできた経験を活かして、履き心地がよくて、歩きやすい草鞋を編みたいと思います。



深川 哲光

TERUAKI FUKAGAWA

職種 事務  
配属先 通所リハ

利用者様の立場に立ってサービスを提供し、皆さんのお手伝いができるよう努力したいと思います。



山本 栄子

EIKO YAMAMOTO

職種 感染受付  
配属先 外来

何事にも一生懸命明るく、楽しく取り組んでいきたいと思っています。

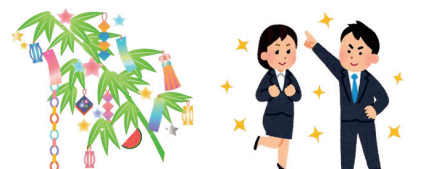





## 院内感染防止対策委員会



当院では、入院患者様や通所リハビリテーションセンターご利用様の年齢や病態、リハビリテーションなどの活動量に合わせて、衛生面に十分配慮した安全・安心な食事を提供しています。

今回は、家庭でできる食中毒予防についてご紹介致します。

**食中毒予防の3原則は、「つけない」、「増やさない」、「やっつける」です!!**

### ①食中毒の原因となる細菌を食べ物に「つけない」

- ・こまめに手洗いをしましょう。
- ・調理器具は清潔に保ちましょう。
- ・焼肉などの場合には、生のお肉用と焼けたお肉用でお箸やトングを別にしましょう。
- ・食品の保管には密封容器の使用やラップをかけておきましょう。

### ②食中毒の原因となる細菌を「増やさない」

- ・長時間室温に放置せず、低温保存しましょう。
- ・購入後、できるだけ早く冷蔵庫へ入れるようにしましょう。
- ・なお冷蔵庫へ入れても、細菌はゆっくりと増えていきますので早めに食べることが大事です。

### ③食中毒の原因となる細菌を「やっつける」

- ・中芯までよく加熱しましょう。
- ・調理器具やふきんを使った後は洗剤でよく洗い、熱湯をかけて殺菌しましょう。

これらのことをきちんと行い、家庭から食中毒を無くしましょう。食中毒は、簡単な予防方法をきちんと守れば予防できます。それでも、もし下痢をしたり気持ちが悪くなったりしたら、医師に相談しましょう。

## 防火防災委員会



災害はいつやってくるかわかりません。そのため『もしも』への備えが必要です。水害や地震、津波、土砂災害の危険予測箇所と避難場所を示した**ハザードマップ**を確認しておくことが大切です。

2021年9月に実施した防火訓練の様子です。

当院では毎年2回、消火活動と患者様の避難手順、消防署との連携についての確認を実施しています。

いざという時に速やかに行動できるよう、これからも訓練等を継続して参ります。

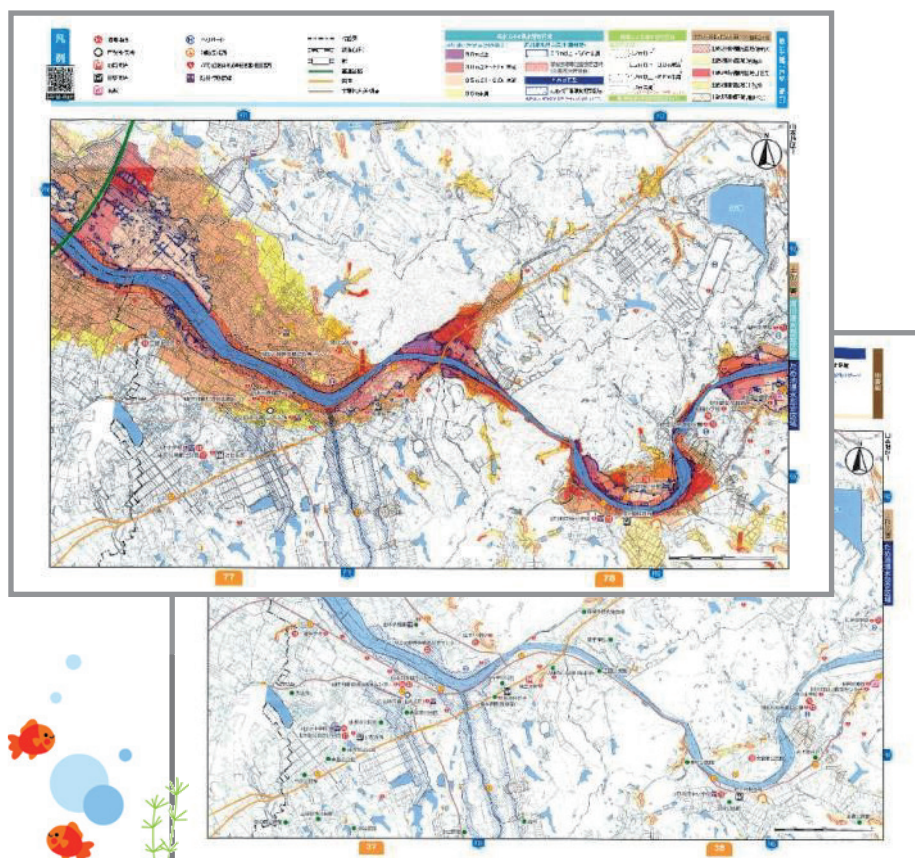



## 地域連携部



## ～ 事前面談について ～

当院へ安心してご入院頂くため、紹介元医療機関のご協力のもと、入院前のご説明と患者様の状態確認をさせて頂く事前面談を実施しています。お伺いする内容30分、お伝えする内容30分程度です。

<b>【お伺いする内容】</b>	入院前の生活状況	既往歴	リハビリ目標
<b>【お伝えする内容】</b>	入院生活について	入院の準備物	CSセットについて
	入院手続きについて	感染症対策	予約制面会について

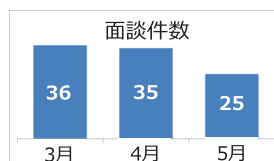

## ○ 当院での回復期リハビリテーション病棟の疾患の種類と入院期間について ○

① 脳血管疾患、脊髄損傷、頭部外傷、くも膜下出血のシャント術	150日
高次脳機能障害を伴った重症脳血管障害、重度の脊髄損傷及び頭部外傷を含む多部位外傷	180日
② 大腿骨、骨盤、脊椎、股関節もしくは膝関節の骨折	90日
③ 外科手術又は肺炎等の治療時の安静により廃用症候群を有しており、手術後または発症後	90日
④ 大腿骨、骨盤、脊椎、股関節又は膝関節の神経、筋又は靭帯損傷後	60日
⑤ 股関節または膝関節の置換術後の状態	90日

## 移動も安心のサービス

近隣の病院から転院される患者様は無料送迎をしております。  
(長距離の場合要相談)



## 入院相談はお気軽にご連絡ください！

地域連携部 窓口：大西 宏美 電話：0875-63-3552（直通）  
認知症治療病棟への入院相談もお伺いしております。  
お気軽にご連絡ください。



## 事務部



～ 三豊市、観音寺市にお住まいの方へ ～  
国保特定健康診査 ・ 後期高齢者健康診査について

## 健康診査とは？

健康診査は自身の健康状態を知るための大切な健診です。毎年継続して受診することで、生活習慣病の早期発見に繋がります。生活習慣病は脳血管疾患や認知症との関係が深く、健康寿命を脅かすきっかけになる恐れがあります。健康診査を受けて、自身の生活習慣を見直してみましょう。

- 【対象者】国民健康保険の加入者(40歳以上)  
後期高齢者医療の加入者  
【実施期間】2022年6月1日(水)～10月31日(月)  
【実施機関】三豊市、観音寺市内の健康診査実施医療機関  
【必要な物】保険証、受診券および質問票、自己負担金

- \* 対象の方には市役所より健康診査の受診券が届きます。
- \* 受診券は受診日まで大切に保管してください。
- \* 健康診査を希望される方は **事前にご予約をお願い致します。**
- \* 受診券が届きましたらご遠慮なくお問い合わせください。



毎日を健康に過ごすためにも  
健康診査を受診しましょう！

お手持ちの証書をご確認ください  
7月31日が有効期限です

- ・ 国民健康保険  
限度額適用・標準負担額減額認定証
- ・ 後期高齢者医療被保険者証
- ・ ひとり親家庭等医療費受給者資格者証
- ・ 重度心身障害者等医療費受給資格者証

それぞれの証書の有効期限は7月31日までとなっております。  
新しい証書は7月中に順次郵送されます。  
8月1日までにお手元に届いていない場合にはお住まいの市役所にお問い合わせください。  
届いた証書はお早めに病院受付までご提示をお願い致します。

感染防止対策のため、ご来院の際には**マスクの着用にご協力をお願い致します。**



## 病院実績

## 回復期リハビリテーション病棟 合計89床（1病棟29床、2病棟60床）

## 2021年度 後期 実績

年月	平均在院日数 (日)		発症から入院までの平均日数 (日)					退院患者数及び退院先 (日)				
	1病棟 (29床)	2病棟 (60床)	脳血管		運動器		廃用 症候群	自宅	施設	病院	その他	(合計)
			180日	150日	90日	60日						
10月	86	90	77.0	39.1	31.1	15.0	34.0	21	8	3	3	(35)
11月	75	81	57.0	32.9	23.7	-	22.5	21	8	9	0	(38)
12月	74	76	29.5	30.5	20.1	-	12.0	23	6	3	1	(33)
1月	84	70	35.0	23.0	29.5	-	28.5	20	8	7	1	(36)
2月	85	73	55.5	29.8	36.4	-	55.5	22	6	5	0	(33)
3月	75	72	37.9	26.4	27.6	35.0	25.0	28	3	7	0	(38)

## 院外イベント

## 第30回日本慢性期医療学会のご案内

会期 2022年11月17～18日（木・金）

会場 国立京都国際会館

テーマ COMMUNICATION FIRST

「指示」から「連携」へ。  
「指導」から「理解」へ。

学会長 橋本康子（医療法人社団和風会 橋本病院・千里リハビリテーション病院 理事長）



会場開催のみ

演題募集中 〆切7/15(金)

事前参加登録 〆切9/30(金)



## 職員募集のお知らせ

募集

看護師・准看護師  
介護福祉士・介護職

☆入職支度金制度あり

まずは、病院見学にお越し下さい！  
給与等詳細は、当院ホームページでも閲覧できます。<http://www.wafukai-hashimoto.jp>

TEL 0875-63-3311（人事担当：竹中）

医療法人社団和風会 橋本病院  
〒768-0103  
香川県三豊市山本町財田西902番地1  
TEL：0875-63-3311

FAX：0875-63-2651

入院相談直通電話：0875-63-3552

E-mail：hashimoto-hp@wafukai-hashimoto.jp

HP：http://www.wafukai-hashimoto.jp

発行元：橋本病院 広報委員会

医 回復期リハビリテーション病棟 89床  
療 認知症治療病棟 67床介  
護橋本病院指定居宅介護支援事業所  
通所リハビリテーションセンターはしもと  
訪問リハビリテーションセンターはしもと