



広報

よなばる

2019 No.513

6月号

44年間

ありがとう



 昭和・平成から「令和」へ 新たな未来に綱がる与那原町！
 44年間お世話になりました
与那原町役場 閉庁式
 昭和50(1975)年12月13日～平成31(2019)年4月26日



44年間 ありがとう

旧庁舎にお別れ 仮庁舎稼動



与那原町役場の本庁舎業務は4月26日で終了し、5月7日から仮庁舎で行っています。日本本土復帰から3年後の1975(昭和50)年、旧与那原駅跡にあった町役場庁舎が上の森に移転しました。あれから44年、老朽化に加え、人口増加によって窓口や事務室が狭くなったため、新庁舎建て替えにともない4月26日に旧庁舎を閉庁しました。



▲ゴールデンウィーク中に行われた引っ越し作業

新たな小学校の開校、与那原まつりの開催、境界不明土地の確定作業完了、マリントウシップロジェクトの着工、町村合併からの離脱、東日本大震災、大型MICE施設の誘致など、激動の44年間が旧庁舎で繰り広げられました。しかしその間、窓口業務など庁舎を利用する町民の皆さんにとつては、正面玄関への長い階段、エレベーターのない庁舎内、狭い待合所など長い間ご不便をおかけしてきました。

新しい庁舎では、耐震性や安全性を高めるとともに、皆さんからのご意見を基に機能的で快適な窓口となるよう設計を進めています。



▲役場業務の約3分の2が移動してきた町社会福祉センター

新庁舎の完成は令和2(2020)年度内を予定。およそ2年間、仮庁舎で業務を行います。ご不便をおかけしますが、ご協力よろしくお願いたします。

役場機能の大半 福祉センター仮庁舎

町社会福祉センターのホールや会議室などを借り、役場機能のほとんどを移動しています。1階には住民課・税務課・福祉課・会計課を配置。町社会福祉協議会の事務所は従来通りですが、行事やイベントなど別会場に移動する場合があります。



よなばるちょう 与那原町

位置 N26°11'58.5" E127°45'17.5"
面積 5.18km²
年平均気温 23.4℃
年間降水量 2159mm

呼称 琉球語で「ユナバル」。
語意 「ヨナ」は海岸のサンゴ砂(ユニ・ヨナあるいはユナ)による。「ハル」は開墾地の意。

町花木 デイゴ
町木 リュウキュウコクタン
町花 ハイビスカス
町魚 ヨナバルマジク

町民憲章

- 一、みんなでつくろう
みどり豊かな美しいまちを
- 一、みんなでそだてよう
奉仕するところと福祉のまちを
- 一、みんなでめざそう
平和で明るい健康なまちを
- 一、みんなできずこう
かおり高い文化のまちを
- 一、みんなでのばそう
活気あふれる産業のまちを

町の人口(4月30日現在・カッコ内は前月末比)

男	9,686 (+16)
女	10,167 (+21)
計	19,853 (+37)
世帯数	8,228 (+18)

与那原町役場の窓口業務時間

平日/ 8時30分～12時
13時～17時15分

ただし、下記の窓口業務のみ12時～13時も行っております。

- ▶住民課/住民票などの証明書発行
 - ▶税務課/所得証明書などの証明書発行
- ※上記以外の業務(申請やご相談など)は12時～13時には行っておりません。
※ほかすべての窓口は12時～13時がお休みです。



保育園児手作りのこいのぼりが水路を泳ぐ＝5月



▶窓口業務が始まった
仮庁舎の2階フロア



▶福祉センター仮庁舎のロビー付近

3課と議会を配置 プレハブ仮庁舎

観光商工課・まちづくり課・公共施設課と議会事務局は、与那原カトリック教会隣の駐車場跡地に新たに造られたプレハブ(下の写真)に移動しています。
与那原町議会もプレハブ2階で開催しています。



▲旧庁舎北西側に新設したプレハブ仮庁舎



▶プレハブ仮庁舎で業務を始めた観光商工課

従来の別庁舎はそのまま上下水道課・生涯学習振興課

東浜の「上下水道庁舎」にある上下水道課、町コミュニティセンター内の生涯学習振興課や町史編さん室は従来通りです。
また同センターで行っているサークル活動も従来通りです。
ただし、町社会福祉センターで行われていた集団検診や乳幼児健診、高齢者学級などの行事が町コミュニティセンターに変わりますのでご注意ください。

仮庁舎で業務開始 ご協力をお願いします

与那原町役場の新庁舎建設に伴い、仮庁舎での業務が始まっています。町民の皆さんには何かとご迷惑をおかけしますが、2020年度予定の新庁舎業務開始までの間、ご理解とご協力をお願いします。

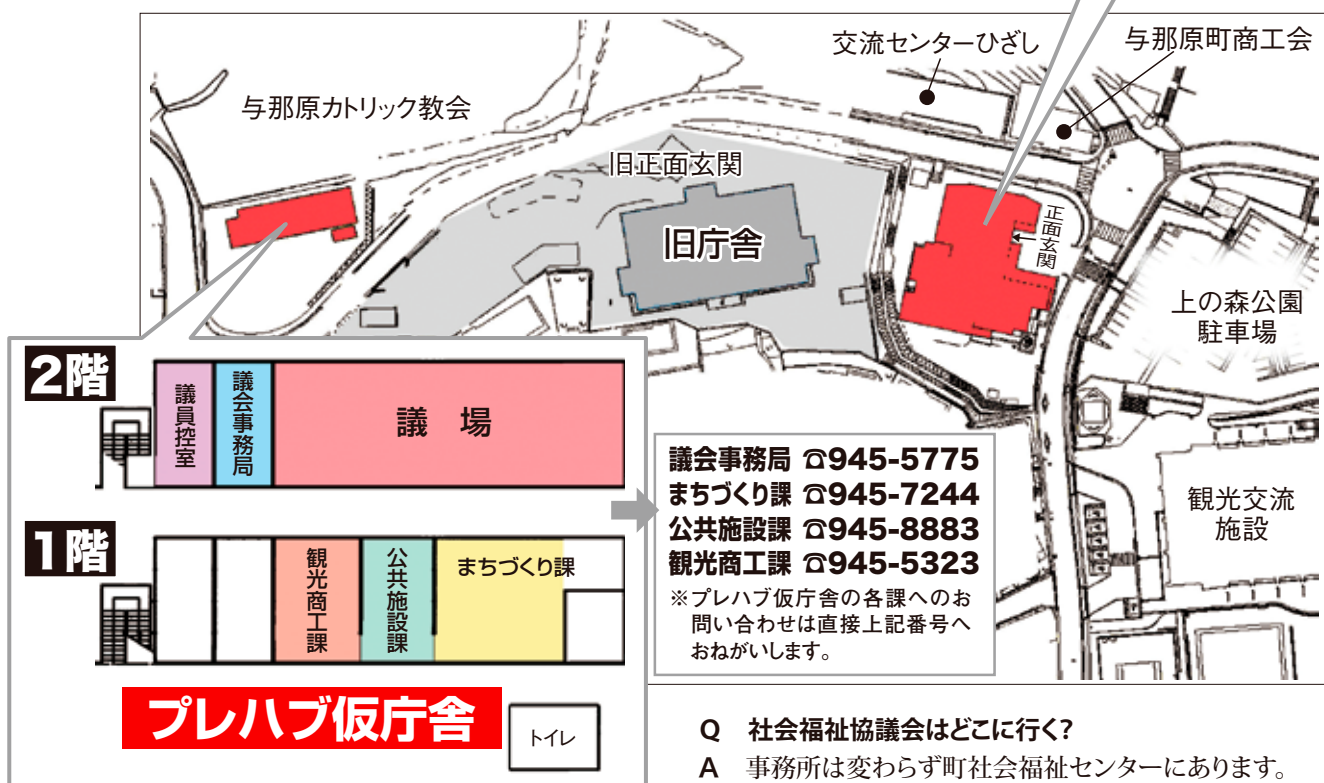
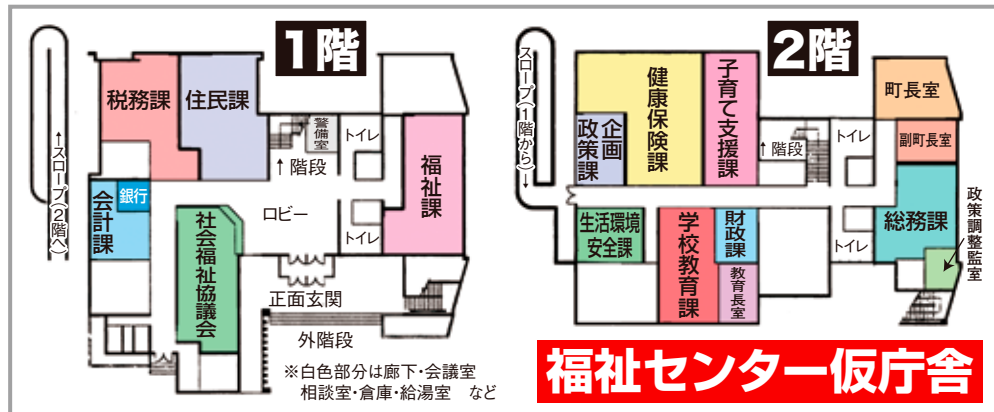

Q 仮庁舎はどこ？ 各課の窓口は？

A 今まで本庁舎にあった機能と窓口は…
 ① 町社会福祉センターの「福祉センター仮庁舎」
 ② 与那原カトリック教会隣の「プレハブ仮庁舎」
 の2カ所へ移転します(上図をご覧ください)。

ただし、上下水道課庁舎(東浜)と、町コミュニティーセンター(青少年広場隣)庁舎内の配置は今までと同じです。

Q 電話番号は変わる？

A 各課とも今までの電話番号のまま利用できます。

Q 駐車場はどこを利用したらいい？

A 「福祉センター仮庁舎」「プレハブ仮庁舎」をご利用の方は、町社会福祉センター向かいの「上の森公園駐車場」をお使いください。

Q 歩行が困難な場合も上の森公園に駐車しないといけないの？

A 福祉センター・プレハブ仮庁舎のいずれにも建物横に障害者等専用駐車場がありますのでご利用ください。

Q 社会福祉協議会はどこに行く？

A 事務所は変わらず町社会福祉センターにあります。

Q 住所はどう変わる？

A 役場への郵便物の郵送先は仮庁舎へ移転後も、旧庁舎のまま 〒901-1392与那原町字上与那原16番地です(あて先には課名を明記してください)。

Q 町社会福祉センターで行っていた事業はどこで行いますか？

A ・無料法律相談・健康相談…福祉センター仮庁舎(変更なし)
 ・乳児の健診と健康相談・集団健診…
 コミュニティーセンター

Q エレベーターはありますか？

A 仮庁舎にエレベーター設備はありません。

Q 災害が発生したときの避難場所は？

A 観光交流施設を避難場所に指定します。

Q いつまでこの場所ですか？

A 令和2(2020)年度の新庁舎完成まで仮庁舎で業務を行います。

令和元年8月1日より
小中学校で…

◎ 留守番電話を設置 ◎ 夏休み期間中に学校閉庁

町教育委員会では、教職員の長時間勤務の縮減とワーク・ライフ・バランスを実現し、心身共に健康で充実した状態で、児童生徒と向き合う環境づくりを推進するため、令和元年8月1日より町内小中学校で以下の取り組みを行います。

保護者及び地域住民の皆様のご理解とご協力をよろしくお願いいたします。

留守番電話を設置

教職員の勤務時間は原則として午前8:15から午後4:45となっていることから、以下の時間帯は留守番電話(伝言録音なし)で対応します。

※学校行事などにより変更する場合があります。

平日(月～金)

小学校 午後6:30～翌朝午前7:30

中学校 4月～9月
午後7:00～翌朝午前7:30

10月～3月
午後6:30～翌朝午前7:30

土・日・祝祭日

小・中学校 終日

夏休み期間中の学校閉庁

毎年8月第2週の月曜日から金曜日までを閉庁期間とします。閉庁期間は原則として学習活動や部活動などは行いません。

※令和元年度は8月5日(月)～9日(金)まで

学校閉庁期間中の緊急時連絡先

与那原町教育委員会 学校教育課
☎945-2361

対応時間 午前8:30～午後5:15

※緊急時とは、児童生徒の生命・身体にかかわるような重大かつ緊急対応を要する事件・事故等で、緊急に学校と連絡をとる必要がある場合です。

お問い合わせ 教育委員会 学校教育課 ☎945-2361

与那原町育英会 入学準備金(前期) 奨学生募集

与那原町育英会では、学業人物ともに優秀で、経済的理由によって就学困難な者に対し、本町の振興を担う人材を育成する目的で奨学金の貸与を行っています。

奨学生の資格

以下の項目をすべて満たす必要があります。

- 1 本町に1年以上住所を有する者の子
- 2 大学・大学院・短期大学・高等専門学校及び専修学校に入学予定者(学校教育法に定める学校、職業能力開発促進法又は農業改良助長法の定める大学校)
- 3 他の奨学金の貸与を受けていない者

貸与額と貸与期間

▶貸与額/50万円以内とし、10万円単位で選択。ただし、1回限り ※無利子

償還

- ▶償還期間/卒業もしくは退学した月の翌月から起算して6月を経過した後、4年を超えない期間内に償還。
- ▶償還方法/貸与終了後、償還方法を取り決めるため、償還計画書を作成し、提出していただきます。その後、償還が開始されたら、計画書に沿っての償還となります。

申請期間

6月3日(月)～6月28日(金)
午前8時30分～午後5時15分
※土日・祝祭日及び昼食時間(正午～午後1時)を除く

書類配布・提出場所

与那原町教育委員会学校教育課(福祉センター仮庁舎2F)

お問い合わせ 教育委員会 学校教育課 ☎945-2361

～第3の脂肪～ 異所性脂肪

異所性脂肪とは…

心臓や肝臓、筋肉など、本来なら体脂肪を多く溜めないところ(異所)に溜まる脂肪のことです。

最近では、皮下脂肪、内臓脂肪に加えて、「第3の脂肪」と言われている、異所性脂肪が注目されています。異所性脂肪の溜まった肝臓を脂肪肝、筋肉を脂肪筋といいます。

脂肪肝は、肝硬変や、肝がんの発端となり、脂肪筋はインスリンの作用が低下する為、糖尿病の発症につながります。

また、異所性脂肪が心臓の筋肉に蓄積されると、冠動脈の動脈硬化を引き起こし、狭心症や心筋梗塞の原因となります。

図1

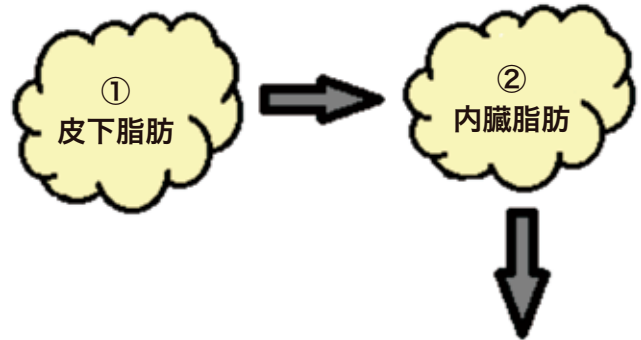

体脂肪のたまり方には順序がある

脂肪は大きく分けて、皮下脂肪と内臓脂肪に分けられます。

皮下脂肪は、皮膚と筋肉の間の皮下組織に蓄えられる脂肪。体の熱を逃さない断熱材の役割や衝撃から体を守る、クッション材の役割があります。

内臓脂肪は、お腹の内部、消化管の周りに溜まる脂肪。皮下脂肪では溜められなくなった体脂肪を蓄えます。皮下脂肪が健康障害のリスクが低いのにに対し、内臓脂肪は、高血圧、糖尿病、脂質異常症などの生活習慣病と強く関係しています。

体脂肪は、健康障害の少ない皮下脂肪から先に溜まり、太るに従って、内臓脂肪が増えてきます。それでも溜めきれなくなると、最後の受け皿として、異所性脂肪が溜まります。(図1参照)

太りすぎて、皮下と内臓のタンクが満杯になると、肝臓や筋肉などに、異所性脂肪として蓄積する。

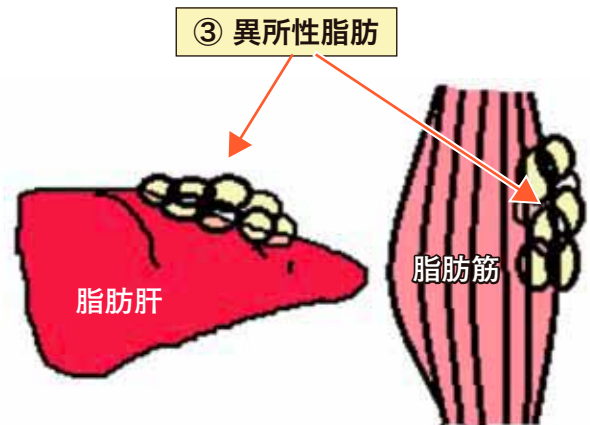

異所性脂肪が溜まっているかチェックリスト

- BMIが25以上(肥満) ※BMI = 体重(kg) ÷ 身長(m) ÷ 身長(m)
- 腹囲が男性85cm以上、女性90cm以上
- お酒を飲まないのに、肝機能の数値(AST・ALT・γ-GTP)が高い
- 健診で高血圧、脂質異常症、高血糖を指摘された
- 普段の食事で炭水化物、脂質の摂取量が多い
- 運動をする習慣がない

チェック項目が多いほど、異所性脂肪が蓄積している可能性が高い!



痩せ型の人は、脂肪細胞の数が少ないので、多くの脂肪を溜めこむことができず、溜めきれなかった脂肪が、内臓脂肪⇒異所性脂肪に向かいます。痩せていても、食生活が乱れている人や、運動不足の人は要注意!!

異所性脂肪を減らすには？

脂肪の中で最後に蓄積する異所性脂肪は、溜まりやすい反面、減らしやすい脂肪でもあります。

食事と生活習慣の見直し、運動を日常生活に取り入れることで、蓄積した異所性脂肪を減らすことができます。

チェック項目で、異所性脂肪蓄積の可能性があった方は、いきなり標準体重を目指すのではなく、まずは現在の体重の3%減を目指しましょう!!

標準体重まで落とさなくても、体重を3%落とすだけで、内臓脂肪、異所性脂肪が減少するとされています。

例 現在の体重が80.0kgの人は、-2.4kg

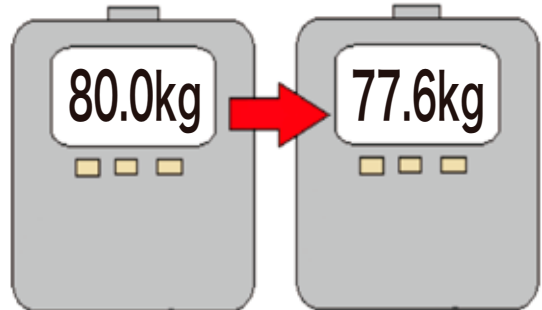

注.1

適正な食事量

異所性脂肪が蓄積している人は、満腹感と適正量にズレがあります。間食が多かったり、甘い物や脂ものを普段の食事で摂りすぎていないか見直しましょう!!



注.2

生活習慣の改善

体脂肪が増えるタイプの人は、大半の人が夜型生活。夜は肥満遺伝子が活発になる時間帯。夜中まで起きて必要以上に夜食を摂っていないか見直しましょう!!

注.3

運動の継続

異所性脂肪は、食事の見直しだけでは減らせません。日々の生活に運動を取り入れることが大事です。仕事が忙しく、運動の時間を確保できない方は、普段の買い物や通勤で歩く時間を作りましょう!!



そのケガ、第三者行為（交通事故等）によるものではありませんか？



交通事故や暴力行為など、第三者(加害者)行為によるケガの治療で保険証を使用する場合は、世帯主が保険者(与那原町の場合は健康保険課)に届け出ることが義務づけられています。

■本来は加害者が支払う

保険証を使用し治療を受ける場合、国保がいったん医療費を立て替えて支払いますが、本来は、加害者が医療費を負担することが原則なので、後日、国保から加害者へ請求するために届出が必要になります。

■第三者の行為によるケガとは？

- 交通事故
- 暴力行為
- 他人のペットに噛まれる
- 飲食店での食中毒
- 施設設備の欠陥が原因のケガ など

第三者の行為によるケガを負ってしまったら？

治療を必要とする事態になることを想定し、必ず次の事項を確認しておきましょう。

- ① 相手の氏名もしくは店名・施設名
- ② 住所
- ③ 連絡先
- ④ 保険会社（任意保険等）

その場では大したケガでなくても、後々痛み出すなどが考えられるため、安易に「大丈夫」と判断しないように気をつけましょう。放っておくと「損害賠償請求権の放棄」とみなされ、国保が使えず、医療費が全額自己負担になる可能性があります。そうならないように、①～④の事項を確認し、健康保険課へ届出をしましょう。

示談で解決したい場合はどうしたらいいの？

示談が成立すると、示談内容が優先されるので、国保が立て替えた医療費を加害者へ請求できなくなる可能性があります。その場合は、被害者のあなたに国保が立て替えた医療費を請求することになりますのでご注意ください。

そうならないように、示談する場合は示談書に「**完治するまでの国民健康保険負担分の医療費を加害者が保険者へ賠償する**」という意味の内容を盛り込んでください。

示談した場合にも届出が必要ですので、示談書はきちんと保管しておきましょう。

調査にご協力を

第三者行為によるケガの届出を怠ると、加害者が負担すべき医療費を皆さんに納めていただいた保険税から支払うことになり、税金や医療費が正しく使われない状況になってしまいます。

健康保険課では、第三者行為によるケガの疑いがある治療について「傷病原因の調査」という調査票を送付しています。

届出ひとつで大切な税金を正しく使うことができますので、届出または調査票の回答にご協力よろしくお願い致します。

国民健康保険は、病気やけがをしたとき安心して医療が受けられるよう、加入者が国保税を出し合い、お互いに助け合う制度です。

与那原町→県へ納付

平成29年度まで国民健康保険の運営は市町村単独で運営していましたが、平成30年度からは沖縄県が主体となって運営(広域化)されています。医療費等を支払うための費用として、与那原町は沖縄県より提示される納付金を沖縄県に納めることになりました。

改定後も不足が続く

納付金の大部分は国保税より徴収することになります。本町の国保は平成18年度に保険税を改定して以来、据え

置かれてきましたが、医療費が増えるなどして赤字運営が続いており、平成29年度までの税率では納付金を納めることが困難なため、平成30年度に保険税率の改定を行いました。ただし、今回の改定でも納付金が不足することが見込まれており、一般会計からの税金を補てんすることで、引き上げ幅をできるだけ抑えています。また、所得に関係なく固定資産税の状況により賦課していた資産割を廃止しています。加入者の皆様にご負担いただくこととなりますが、今後とも国保運営にご理解とご協力をお願いいたします。

世帯主が納税義務者

国民健康保険税は、世帯単位で計算し、納税義務者は世帯主です。世帯主が国保加入者でない場合も同様です。

税率・課税限度額		※12か月加入した場合の金額です。			
保険税の内訳		① 所得割 (H30年中の所得 -33万円)	② 均等割 (加入者1人あたり)	③ 平等割 (1世帯あたり)	課税限度額 (最高額)
(A) 医療分(国保加入者全員)		6.70%	17,400円	21,800円	61万円
(B) 後期高齢者支援金(同上)		3.00%	4,700円	5,700円	19万円
(C) 介護納付金(40~64歳の方)		2.00%	6,500円	4,600円	16万円
計	40~64歳以外の方(A+B)	9.70%	22,100円	27,500円	80万円
	40~64歳の方(A+B+C)	11.70%	28,600円	32,100円	96万円

所得が少ない世帯への国保税の軽減

世帯主(国保でない世帯主含む)と国保加入者の前年総所得額が、次の基準に当てはまる世帯は、「均等割」と「平等割」が軽減されます。この軽減を受けるには、前年分

の所得を申告していることが必要です。20歳以上の方で所得がない・少ない場合や扶養に入っている方も必ず申告しましょう!

※平成31年度から5割、2割軽減の対象が広がりました!

	軽減割合	平成30年度まで	平成31年度から
基準所得	7割軽減	33万円以下	33万円以下
	5割軽減	33万円+(27万5千円×加入者数)以下	33万円+(28万円×加入者数)以下
	2割軽減	33万円+(50万円×加入者数)以下	33万円+(51万円×加入者数)以下

上記以外の軽減制度

低所得の軽減(7割・5割・2割)などの制度を受けられない世帯のうち、天災・失業など、特別の事情のため平成30年中(平成30年1月~12月)に比べ所得が激減した世帯を対象に保険税の減免制度があります。減免には、申請・所得申告が必要です。詳しくは納税通知書に同封のチラシをご覧ください。

国保税は6月より納付がスタートします!

国保税の納付は、6月よりスタートします。納付書が届いたら、納期限までに納付するようお願いいたします。コンビニ・県内郵便局でも納付できますが、納期限の過ぎた納付

書は、コンビニ・金融機関等ではお取扱いできません。便利な口座振替をご利用ください。

社会見学・恩納村博物館

皆さんの大好きな社会見学を3月15日に行いました。今回も天気には恵まれず、雨。途中恩納の道の駅に立ち寄り昼食をとってから博物館の見学に行きました。郷土の文化に触れいい勉強になりましたよー。



利用者交流会でバーベキュー

3月29日、外は雨。今回もまたまた雨。ひざしの駐車場でお肉を焼く予定でしたが、急きょ雨の当たらないベランダに変更。お肉の焼けたいい香りにつまみ食いしたくなくても我慢我慢。みんなで協力して試行錯誤しながらおもてなしの準備を進めましたよ。みんなで食べると美味しさ倍増! ごちそうさまでした。

6月の行事

☆第3回 ひざしゆんたく会

日程/6月5日(水)
時間/14:00~15:00
場所/交流センターひざし

☆軽スポーツクラブ

日程/6月7日(金)
時間/14:00~16:00
場所/交流センターひざし

☆手工芸・工作クラブ

日程/6月10・17・24日(月)
時間/14:00~16:00
場所/交流センターひざし

☆美化・園芸クラブ

日程/6月11・18・25日(火)
時間/14:00~15:00
場所/交流センターひざし

☆ボッチャクラブ

日程/6月14日(金)
時間/14:00~16:00
場所/交流センターひざし

☆調理クラブ

日程/6月20日(木)予定
時間/6月のゆんたく会で決めます
場所/交流センターひざし

☆施設見学

日程/6月28日(金)予定
時間/調整中
場所/調整中

※その他、クラブ活動も行っています。興味関心のある方は、右記までお問い合わせください。
※都合により、予定を変更する場合があります。ご理解・ご協力をお願いします。

「交流センターひざし」は、障がいを持つ方がいつでも気兼ねなく利用でき、地域との交流などを通じて自立と社会参加を促進するためにつくられた施設です。

与那原町在住で心身に障がいをお持ちの方やその家族の方などを主な対象としていますが、ひざし内にある「ふれあいサロン」では、おしゃべりやテレビ鑑賞など、地域のみなさんも気兼ねなく自由に過ごせる場所となっています。

ほかにもいろいろな活動を行っていますので、興味がある方はぜひ一度、交流センターひざしへ足をお運びください。お待ちしております。

【開館日】/平日(午前10:00~午後6:00)

お問い合わせ

与那原町交流センターひざし

TEL/FAX 882-8357

〒901-1303 与那原町字与那原3090番地の2

児童手当・特例給付の『現況届』提出を忘れずに!!

6月分以降の手当を受け続けるために、全ての受給者に『現況届』の提出をお願いしています。

現況届とは、5月分まで受給中の方が、6月分以降も引き続き受給要件を満たしているかどうかを確認するものです。現況届を提出しないと、6月分以降の手当が受けられません。期限内の届け出にご協力をお願いします。

※令和元年5月以降に初めて与那原町で認定請求した方(転入・第一子出生等)は届出の必要はありません。
※公務員など、職場で児童手当を受給している方は、町役場へ提出する必要はありません。

届出に必要な書類など

- ① 児童手当・特例給付の現況届
※町役場から対象の方へ送付しています。まだ届いていない方は、お問い合わせください
- ② 受給者の印鑑(ゴム印・スタンプ印不可) ③ 受給者の健康保険証のコピー
- ④ その他(受給者の状況に応じて追加書類を求めることがあります)

地区別窓口受付日程

- ◆ 子育て支援課7番窓口(福祉センター仮庁舎2階)
- ◆ 9時~11時30分・13時30分~17時

※地区別受付日程内に手続きができない場合は、6月中に手続きを行ってください(土日・慰霊の日は除く)。

当添・板良敷	6月3日(月)~6月7日(金)
港・江口・中島・新島・上与那原	6月10日(月)~6月14日(金)
森下・浜田・与那原・大見武	6月17日(月)~6月21日(金)
東浜・町営団地・県営団地	6月24日(月)~6月28日(金)

郵送の場合は…

条件を満たした方については郵送も可能です。郵送の場合は送付される案内文をご確認のうえ、お手続きください。

お問い合わせ 子育て支援課 ☎945-6520

〈介護予防事業〉

ボウリング教室(8月~11月) 受講者募集

申込期間▶6月3日(月)~6月28日(金)
(土日祝祭日除く)

申込場所▶福祉課窓口

受付時間▶午前8時30分~午後5時15分
(お昼時間12時~13時除く)

※受講者の決定は先着順ではありません。定員超過した場合は選考を行い受講者を決定します。

対象▶与那原町在住の65歳以上で、介護認定(要支援1~2・要介護1~5)を受けていない方。

参加費▶1日につき500円+300円(シューズ代)

場所▶スポーツワールドサザンヒル
(南風原町字宮平460-1)

時間▶毎週水曜10時~(約2時間程度)

定員▶約50人

インストラクターによる指導もあり、ボウリングで楽しく心も体もリフレッシュ!



プレミアム付商品券のお知らせ

プレミアム付商品券は、消費税率の引き上げに際し、低所得者・子育て世帯(0~2歳児)の消費に与える影響を緩和することを目的として販売します。

商品券の購入対象

①2019年度住民税非課税者
(課税基準日2019年1月1日時点)

※ただし、住民税課税者と生計同一の配偶者・扶養親族、生活保護受給者は対象外です。

②3歳未満の子が属する世帯の世帯主

※対象の3歳未満の子は、2016年4月2日~2019年9月30日に生まれた子です。

商品券の概要

最大2万5000円分の買い物出来る商品券を2万円で購入します。

※購入対象見込の方には、通知をお送りします(7月予定)。詳細は通知や広報・ホームページをご覧ください。

お問い合わせ 福祉課 ☎945-1525

赤十字活動資金

ご協力ありがとうございました



町赤十字奉仕団

5月は赤十字活動を多くの人に普及し理解を求めため、会費(寄付金)を募集する月間でした。赤十字奉仕団は5月15日から3日間、町内約280カ所の事業所を回り、寄付金を募りました。多くの事業所が赤十字活動へ理解を示していただき、多くの寄付金が集まりました。ありがとうございました。

ご協力いただきました貴重な浄財は、国内外への支援や、救急法、健康生活支援講習の普及、「気づき・考え・実行」する子どもを育む青少年赤十字(JRC)や赤十字ボランティアの育成、その他諸活動に有効活用させていただきます。今後とも赤十字事業に一層のご理解とご協力をたまわりますよう、よろしくお祈りします。

お問い合わせ 福祉課 赤十字係 ☎945-1525

期成会が備品を寄贈

与那原中学校創立70周年記念事業

このたび与那原中学校の70周年を記念し、また栄えある節目の年に教育環境の整備、次世代を担う子弟教育の一層の充実・発展を図るため以下の備品を購入し贈りました。



学校車 テント 楽器数点

本事業が成功裏に終わったのも皆さまの趣旨ご理解のもと、絶大なるご支援とご協力のおかげです。誠にありがとうございました。この場をもちまして、与那原中学校創立70周年記念事業の報告に代えさせていただきます。

与那原中学校創立70周年記念事業期成会
会長 照屋義実 並びに期成会一同



三線漫談
たま子とおばあ

第12話

チャレンジ!

原作・宮川たま子 漫画・しらとたけし



海よーく
祈りの音よーく
漕の音よーく
大地踏み鳴らし
叩く鳥の音よーく
めざましく
イヤ〜イヤ〜



完成!!
さつそく練習!
皆乗って乗って



あざじゃびよ〜!

沈むー



あははははは
満島の
おばあ!
太りすぎよー

あつはは
仲間おばあ
あんたが一番
太ってるさー

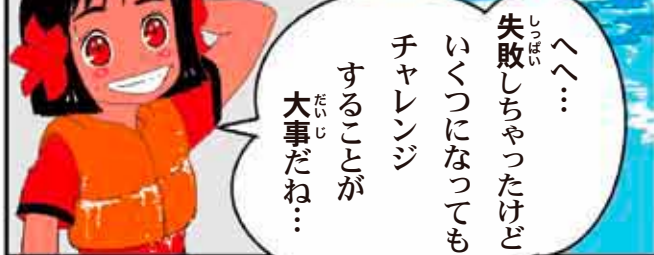

失敗しちゃったけど
いくつになっても
チャレンジ
することが
大事だね…



あ
おばあたち
何見てるの!!

おはよう



参加自由だね
今年は皆で
挑戦しようか



当添ハーリーの
ポスターか



そうね
助かるさー

昔使っていた
サバニを直して
練習用に
使ったらいいさ



オ〜

よしっ
そのサバニを
修理しよう

賞品の
セイイカ
もらうぞー!



まずは
体力をつけ
まーす

はいつ
もっと腕を伸ばして

新しく入った本

	書名	著者名	出版社	内容		
一般図書	● 日本のおきな本屋さん ● 食べることの哲学 ● 大英帝国の歴史 上下 ● 90分で遺言書 ● 今すぐ使えるかんたんYouTube入門 ● 世界名作“ひとこと”劇場 ● それまでの明日	探偵事務所の沢崎のもとに、消費者金融で支店長を務める望月が訪れた。融資が内定している赤坂の料亭の女将の身辺調査を依頼されるが、女将はすでに亡くなっていた。さらに望月が姿を消し…。	和氣 正幸 檜垣 立哉 ニール・ファーガソン 塩原 匡浩 AYURA ジョン・アトキンソン 原 稔	エクスナレッジ 世界思想社 中央公論社 ダイヤモンド社 技術評論社 ハーパーコリンズ・ジャパン 早川書房	書籍商 生命 イギリス史 遺言 動画共有 文学 文学	
	児童書	● 料理しなんしょ ● ぼくは恐竜探検家! ● 太陽系の惑星 ● カラスのジョーシキってなんだ? ● ほんやのねこ	謎めいた本屋のねこの女主人は、やってくるさまざまなお客にどんな本を選ぶのでしょうか?	まるもと ただゆき 小林 快次 赤木 かん子 柴田 佳秀 ヒグチ ユウコ	偕成社 講談社 新樹社 子どもの未来社 白泉社	料理 化石 惑星 鳥 日本文学
		郷土本	● 沖縄アンダーグラウンド ● 泡盛カンタービレ!	藤井 誠二 長嶺 安一	講談社 ボーダーインク	沖縄歴史 泡盛

6月	7月
1 土	1 月
2 日	2 火
3 月	3 水
4 火	4 木
5 水	5 金
6 木	6 土
7 金	7 日
8 土	8 月
9 日	9 火
10 月	10 水
11 火	11 木
12 水	12 金
13 木	13 土
14 金	14 日
15 土	15 月
16 日	16 火
17 月	17 水
18 火	18 木
19 水	19 金
20 木	20 土
21 金	21 日
22 土	22 月
23 日	23 火
24 月	24 水
25 火	25 木
26 水	26 金
27 木	27 土
28 金	28 日
29 土	29 月
30 日	30 火
	31 水

印は休館日です

「図書館交換日記」配布中!

図書館の職員と本についてお話してみませんか? 図書館のカウンターで「図書館交換日記」をもらって、本について書き込んでみよう。後日、図書館の職員からお返事が届きますよ!

※対象は幼稚園以上の児童

平和についての展示

慰霊の日に向けて、町立図書館では「平和」についての展示をしています。この機会に平和について考えてみませんか? 期間中は、折り鶴の作成も行っています。ぜひ参加してください。

4月の利用状況

登録人数	36人
貸出人数	1,216人
貸出点数	3,891冊
開館日数	23日

お問い合わせ 与那原町立図書館 ☎946-6959

町史編纂室より

与那原の自然と人③

思わぬ利用 カタツムリ

梅雨の季節になると、雨に打たれて様々な生き物が活発に動き始めます。その中でも目立ってよく見かけるのが、カタツムリをはじめとした陸生貝類です。

カタツムリはウチナーグチで「チンナン」と言います。一口にカタツムリと言っても、ウスカワマイマイやアフリカマイマイ、また正確にはカタツムリではなくタニシの仲間ですが、薄緑色のアオミオカタニシなどなど、多くの種類が町内に生息しています。

今は小さな在来のウスカワマイマイよりも、大きなアフリカマイマイが目も引くかもしれません。野菜や花壇の花を食い荒らすため嫌われ者のアフリカマイマイですが、与那原でも戦前から戦中にかけては食用として重



ウスカワマイマイ



アフリカマイマイ



アオミオカタニシ

【注意】カタツムリには、寄生虫がついていることがあります。絶対に食べないでください。

宝されていました。また、アフリカマイマイが導入される以前からウスカワマイマイも食用として用いられていました。カタツムリは大小問わず、人々の生活と結びついていたようです。

【参考文献】

当山昌直 第39号沖縄史料編集紀要 25-26ページ(2016年)
沖縄県史各論編I自然環境 582ページ(2015年)

お問い合わせ 生涯学習振興課 町史編纂係 ☎871-9981 Fax098-871-9982

第2回 支度衣装展覧会 & まちあるきスタンプラリー

440年余りの歴史を誇る与那原大綱曳の特徴は、大綱の上に琉球の歴史上の人物に扮した支度(したく)が乗って道ジュネーをし、カナチ棒が挿入されるまで綱の上にいること。その支度の衣装は、これまで1年に1度しか見る事ができませんでした。



そこで昨年「第1回支度衣装展覧会」を開催したところ「こんなに綺麗だったんだ」「豪華な衣装を私も着てみたい」などと皆さんに大変喜んでいただきました。

今年も「第2回支度衣装展覧会」(入場無料)を開催いたします。7月5日(金)～7日(日)の3日間、午前10時から午後7時まで。場所は新島区にある「綱曳資料館」(1階～3階)です。着付け体験(毎日先着30人・1000円)も行いますので、ぜひ足をお運びください。

スタンプラリーで

アイスクーキ GET!

併せて、「まちあるきスタンプラリー」も行います。スタンプを3つ集めると、毎日先着200人に、「アイスクーキ」(引換は支度衣装展覧会会場)をプレゼント。スタンプ設置場所は、支度衣装展覧会会場、軽便与那原駅舎資料館、与那原町立図書館、近隣店舗などです。詳細は与那原ナビ、7月広報のチラシ(スタンプラリー台紙)をご覧ください。

第2回 支度衣装展覧会&まちあるきスタンプラリー

▶日 時/7月5日(金)～7日(日) 10時～19時

※ただし、スタンプをもらえる時間は各店舗ごとの営業時間内です

▶展覧会会場/綱曳資料館1～3階

(与那原町字与那原712)

▶スタンプ場所/支度衣装展覧会会場、軽便与那原駅舎、与那原町立図書館、その他各店舗

(与那原ナビ、または来月の広報折込チラシをご覧ください)

お問い合わせ 与那原大綱曳実行委員会支度係 ☎945-5323(観光商工課内)



会費3,000円/月。サークル員が「圧迫骨折した際、ストレッチで痛みが除かれ、身体の歪みがなくなった」と体験談。効果大のようです。

太極拳サークル

(毎週月曜10時～11時半)

お問い合わせ 生涯学習振興課 ☎835-8220

放送大学 2019年10月入学生 募集

放送大学では2019年10月入学生を募集中です。

放送大学はテレビなどの放送やインターネットを通して学ぶ通信制の大学です。心理学・福祉・経済・歴史・文学・自然科学など、幅広い分野を学べます。働きながら学んで大学を卒業したい、学びを楽しみたいなど、さまざまな目的で幅広い世代、職業の方が学んでいます。

教養学部

- 学力試験はありません
- 15歳以上ならば誰でも選科履修生・科目履修生として入学でき、約300科目の中から好きな科目を1科目から学べます。
- 18歳以上で大学入学資格をお持ちの方は、誰でも全科目履修生として入学でき、卒業すると学士を取得できます。

大学院

- 18歳以上ならば誰でも修士選科生・修士科目生として入学でき、好きな科目を1科目から学べます。

出願期間 第1回=6月15日～8月31日

第2回=9月1日～9月20日

資料を無料で差し上げています。お気軽にご請求ください。放送大学ホームページでも受け付けています。

<http://www.ouj.ac.jp>

お問い合わせ 放送大学沖縄学習センター ☎895-5952

のびのび・思いっきり！
与那原町観光交流施設

月桃化粧水&蜜蝋クリーム作り教室

月桃芳香蒸留水(ハーブウォーター)を使って手作り化粧水作り&蜜蝋クリームを作ってみませんか? 無農薬、自然栽培にこだわった農園「カノンの森」森谷さんによるオーガニックの手作り室!

期 間 ▶ 7月13日(土)
 時 間 ▶ 14:00~16:00
 会 場 ▶ 2F多目的室
 講 師 ▶ 森谷 妙子
 (カノンの森)
 対 象 ▶ 一般、学生
 定 員 ▶ 20人(先着順)
 受 講 料 ▶ 2,500円
 (材料費込み)
 申込期間 ▶ 6月15日(土)~



女性のための健康力アップ教室



自宅でする効果的なトレーニング方法を習得しながら、エクササイズをしていきます。今回のテーマは「二の腕をしぼる!」です。(座学10分・エクササイズ40分)

期 間 ▶ 6月18日(火) 対 象 ▶ 50代~(女性限定)
 時 間 ▶ 10:00~ 定 員 ▶ 15組(先着順)
 10:50(50分) 受 講 料 ▶ 500円(保険料込)
 会 場 ▶ 2F多目的室 申込期間 ▶ 申込受付中
 講 師 ▶ 屋比久隆生 ~6月18日まで
 (J-SPOインストラクター)

多肉植物寄せ植え教室 [第1期]



今回は可愛いヤギさんのいる夏の草原をイメージした多肉植物寄せ植えです。鉢は壁掛けにも出来ます。カラフルなフラッグには文字を書くこともOK!

期 間 ▶ 6月15日(土)
 時 間 ▶ 10:00~12:00
 会 場 ▶ 2F多目的室
 講 師 ▶ 當山節子(TinyGarden)
 対 象 ▶ 一般、学生
 定 員 ▶ 20人(先着順)
 受 講 料 ▶ ¥3,000(材料費込み)
 申込期間 ▶ 申込受付中

夜ハピネスヨガ教室 [第2期]

期 間 ▶ 7月5日~8月30日
 (金曜日全8回)
 時 間 ▶ 1部 / 19:15~20:15
 2部 / 20:30~21:30
 会 場 ▶ 2F多目的室
 講 師 ▶ 柳 孝道
 対 象 ▶ 一般
 定 員 ▶ 各15人(先着順)
 受 講 料 ▶ 5,000円
 (保険料込み)
 申込期間 ▶ 6月7日(金)~



呼吸に意識を向け、1つひとつのポーズをゆっくと丁寧にいき、心身のバランスを整えていきます。

朝 ゆる〜リヨガ教室 [第2期]

期 間 ▶ 6月21日~8月16日
 (金曜日全8回)
 時 間 ▶ 10:00~11:00
 会 場 ▶ 2F多目的室
 講 師 ▶ 知念康代
 対 象 ▶ 一般、学生
 定 員 ▶ 各15人(先着順)
 受 講 料 ▶ 5,000円
 (保険料込み)
 申込期間 ▶ 申込受付中

ゆる〜り、ゆっ〜り心地よい動作で関節や筋肉を刺激しほぐしていきます。



産後ママフィット&ベビーピクス教室 [第2期]



有酸素運動、ヨガの動きによる体力アップと骨盤調整などのボディケアに加え、赤ちゃんともママのスキンシップを基本にベビーマッサージとベビエクササイズ!

期 間 ▶ 6月21日~8月16日(金曜日 全8回)
 時 間 ▶ 11:30~12:30
 会 場 ▶ 2F多目的室
 講 師 ▶ 知念康代(日本マタニティフィットネス協会認定インストラクター)
 対 象 ▶ 3か月~2歳のベビー&ママ
 定 員 ▶ 各10組(先着順)
 受 講 料 ▶ 5,000円(保険料込み)
 申込期間 ▶ 申込受付中

夜間ピラティス教室 [第2期]



「効果的な動き」と「正しい呼吸」を組み合わせ、柔軟性のあるボディをつくり続けることで、姿勢、プロポーション、肩こり、代謝の改善が期待できます。

期 間 ▶ 7月10日~8月7日 対 象 ▶ 一般
 (水曜日 全4回) 定 員 ▶ 各15人(先着順)
 時 間 ▶ 19:00~20:00 受 講 料 ▶ 3,000円(保険料込み)
 会 場 ▶ 2F多目的室 申込期間 ▶ 6月5日(水)~
 講 師 ▶ 永渕 悦子

子ども空手教室 [第3期]

期 間 ▶ 7月24日~9月11日
 (水曜日 全7回)
 時 間 ▶ 4~6歳クラス
 16:00~17:00
 ・小学生クラス
 17:10~18:10



会 場 ▶ 2F多目的室
 講 師 ▶ 新城正
 対 象 ▶ 4歳~小学生
 定 員 ▶ 各クラス5人(先着順)
 受 講 料 ▶ 3,500円(保険料込み)
 申込期間 ▶ 6月26日(水)~

相手に拳を当てたりしない「型」の空手道です。空手を通じて礼儀作法を学びます。

申込場所 / 与那原町観光交流施設
 申込方法 / 電話・窓口で受講予約→施設窓口で申込記入
 受講料支払い→申込完了

※期限内に申込完了がない場合はキャンセル扱いとなります。

町県民税申告受付 **6月3日**から再開します

町県民税の申告受付は、3月16日から6月2日までの間、課税資料整理のため申告受付を停止しています。

平成30年1月1日から12月31日までの1年間の収入などについて、申告がまだお済みでない方の申告は6月3日より受付を再開します。

所得税を納める必要のある方や還付のある方は、税務署での手続きをお願いします(税務署に確定申告書を提出した場合は、町県民税の申告をする必要はありません)。

申告に必要なもの

- 平成30年中の収入・支出を証明するもの
(源泉徴収票または給与収入証明書、収支明細書、ほか帳簿類)
- 社会保険料、生命保険料等の支払証明書
(平成30年中に支払ったもの)

- 軍用地等の支払を受けたことを確認できるもの
- ほか申告内容等を確認する際必要と思われるもの
(医療費の領収書、身体障害者手帳、療育手帳、精神障害者保健福祉手帳)
- 印鑑(認め印)
- 本人確認書類(運転免許証等)
- マイナンバーカードまたは通知カード

無所得でも必ず申告を

収入がなかった(所得自体が無い)場合でも「収入がなかった」旨の申告をしないと、受けられるはずの行政サービス(所得証明書等の発行、国民健康保険税の軽減措置、国民年金保険料の免除申請や各種手当の受給)を受けられない場合があります。必ず町県民税申告をお願いします。

平成31年度 (平成30年分) 所得証明書等は

6月3日から発行

平成31年度所得証明書等は6月3日(月)より発行可能となります。

- 証明書の種類**
所得証明書、所得・課税証明書、課税証明書、所得証明書(全項目)
- 記載内容**
前年の平成30年分の所得等
(平成30年1月～12月の1年間)が記載されたもの
- 発行可能な方(対象者)**
平成31年1月1日現在与那原町に住んでいた(住所を置いていた)方

平成31年度 町県民税第1期分納期限は

7月1日(月)です

※口座振替日は6月25日(火)

納め忘れにご注意ください!

町税は納期限内に納付をお願いします。

町税の納付は納め忘れのない口座振替が便利です。お申し込みは町内金融機関で「通帳」「通帳の届出印」「納税通知書」をご持参のうえ、口座振替申請書を提出してください。

※口座振替開始手続きに1～2カ月程度かかりますのでご了承ください。

令和元年(2019年)10月より

消費税の軽減税率制度が 実施されます!

令和元年(2019年)10月1日から、消費税及び地方消費税の税率が8%から10%に引き上げられるのと同時に、消費税の軽減税率制度が実施されます。軽減税率制度の実施に伴い、消費税等は、軽減税率(8%)と標準税率(10%)の複数税率となります。

軽減税率は全ての事業者の方に関係があります。詳しい概要等は下記のQRコードを読み取り、国税庁のホームページで確認してください。

軽減税率(8%)の対象品目

- 酒類・外食を除く飲食品
- 週2回以上発行される新聞
(定期購読契約に基づくもの)



消費税の軽減税率制度
(国税庁)



消費税の軽減税率制度
説明会の開催予定
(国税庁)



軽減税率対策補助金
(軽減税率対策補助
金事務局)

平成30年度中の滞納処分状況

平成31年4月末時点

- 預金差押 72件
- 給与差押 2件
- タイヤロック 2件
- 登録自動車差押 1件

お問い合わせ 税務課 ☎945-4477

大丈夫ですか 役所の対応

行政相談所をお役立てください

「行政相談制度」は、役所の仕事への苦情や要望などをお受けて、その解決を促すとともに、皆さんの声を行政に役立てる制度です。今月は下記の通り「一日行政相談所」を開催します。相談は無料、秘密は守ります。

こんなときは相談を

国の機関の仕事、独立行政法人・特殊法人の仕事、県や市町村の仕事を見て、次のようなことはありませんか。

- ・説明に納得できない
- ・どこに相談したらいいかわからない
- ・こうしてほしい
- ・処理が遅い
- ・直接は苦情を出しにくい

春の一日行政相談所

- ▶日時／6月19日(水) 10時～16時
- ▶会場／与那原町社会福祉センター ☎945-3016
- ▶行政相談委員／渡名喜元(総務大臣委嘱)

お問い合わせ 総務省沖縄行政評価事務所 行政110番 ☎867-1100

2019年 工業統計調査を実施します

2019年工業統計調査は、従業者4人以上のすべての製造事業所を対象に、2019年6月1日時点で実施します。

工業統計調査は、日本における工業の実態を明らかにすることを目的とする日本政府の重要な調査で、統計法に基づく報告義務のある基幹統計調査です。

調査の結果は中小企業施策や地域振興など、国と地域行政施策のための基礎資料として利活用されます。

統計目的以外には使いません

調査票にご記入いただいた内容は、統計作成の目的以外(税の資料など)に使用することは絶対にありません。調査の趣旨・必要性をご理解いただき、ご回答をよろしくお願いたします。

お問い合わせ 総務課(統計係) ⑪ ☎945-2201



当添ハーリー

6月30日(日) 当添漁港で開催

100年以上の歴史を持つウミンチュの伝統行事「当添ハーリー」が6月30日(日)正午から当添漁港で開催されます。ご近所お誘いあわせのうえ、勇壮な競漕をお楽しみください。

現在、出場チーム募集中。くわしくは下記までお問い合わせください。



お問い合わせ 当添ハーリー実行委員会(當眞) ☎090-3794-6575

6月・7月の無料法律相談

- ▶相談日／6月21日(金)・7月5日(金)・7月19日(金)
※原則として奇数月は第1・3金曜、偶数月は第3金曜日
- ▶時間／午後2時～4時(受付順で時間指定)
- ▶場所／福祉センター仮庁舎
- ▶内容／交通事故・土地問題・ヤミ金融・多重債務
相続遺言・家庭問題ほか
- ▶申込方法／電話予約
- ▶担当弁護士／中野清光氏(町顧問弁護士)

お問い合わせ 総務課 ☎945-2201

無料相談窓口 (要予約)

本町の委託相談員が、ご相談の内容に応じて関係機関と連携して支援を行います。

- ・与那原町在住の障がいのある方(その家族を含む)
※障がいの可能性がある場合も対象となります。
- ・障がい支援に携わる者(福祉サービス事業所等)
- ・お子さんの発達等が気になる等相談を希望される方



- ▶相談日時／毎週火曜日(休日は除く)14時～16時
- ▶受付方法／与那原町福祉課への電話申込
- ▶受付日時／土日祝祭日を除く午前8時半～午後5時15分
(12時～13時は除く)

▶面談場所 与那原町交流センターひざし

- 委託相談事業所
- ① 地域生活支援センター Enjoy
 - ② さぼーとせんたーi

お気軽にご相談ください

お問い合わせ 福祉課⑤ ☎945-1525

みんなで行こう! 地域教育懇談会

地域教育懇談会は、夏休みや地域での取り組みについて話し合う目的に行います。

子どもは地域の宝。みんなで子どもたちに声をかけ合いましょう。みんな子どもたちにかかわっていきましょう。みんなで、地域の子どものことについて語り合いましょう。

- ▶日時／6月27日(木)
午後7時30分～

▶場所／各支部(行政区)の公民館または集会場

※小中学校とも同じ会場と一緒に懇談会を行います。

※上記の日程で実施できない支部については、各支部などから改めて連絡があります。



お問い合わせ 教育委員会学校教育課⑨ ☎945-2361

沖縄赤瓦使用に奨励金を交付します

与那原町は、地場産業の
業振興と赤瓦街並み景
観形成の促進を図るため、
町内で**沖縄赤瓦**を使用した
建築物・構築物を建築され
た方に対して予算の範囲内
で奨励金を交付します。



対象要件

- 沖縄県赤瓦事業者共同組合加入者が生産した瓦等であること
- 工事を行う業者は、与那原町に本社所在地がある法人または個人であること
- **沖縄赤瓦**の工事費2万円以上の建築物・構築物であること
- 国や県・市町村所有でない建築物・構築物または国や県・市町村の補助を受けていない建築物・構築物であること
- 町税などを滞納していないこと
- 工事費の30%以内で、上限額30万円

申請受付

- 工事が該当するかどうかは、事前に下記までお問い合わせください

お問い合わせ 観光商工課 ☎945-5323

5月1日から新元号「令和」が施行されました 町発行の書類読み替えをお願いします

2019年5月1日から新元号が施行されました。現在お手元にある与那原町役場より発行された通知書・納付書・受給者証などに記載されている日付で、2019年5月1日以降は、元号を下記のように読み替えてご使用いただきますようお願いいたします。

「平成31年」→「令和元年」

「平成32年」→「令和2年」

「平成33年」→「令和3年」

以降、「3X年」を「令和X年」に

お問い合わせ 各通知書・納付書・受給者証の内容に関しては発行・
合わせ 発出した各課へお問い合わせください。

太陽光発電システムを設置する方に

補助金を交付します

与那原町では、化石燃料代替エネルギーの導入を進め、省エネルギーや環境保全への意識を高めていただくため、平成24年4月1日以降に町内で太陽光発電システムを設置された方に補助金を交付します。

補助金交付額と対象要件

- 補助金の額は、定額3万円
- 町内に住所を有しかつ自らが居住する住宅にシステムを設置する方
- 太陽光発電システムが未使用品(新品の購入)であること
- 電力会社と電灯契約及び電力受給契約を締結できること
- 町税等を滞納していないこと

申請受付

- 申請用紙に必要事項を記入し、生活環境安全課へ提出してください

※補助金、奨励金の交付を受けるには、申請書類の提出が必要です。
まずは、お気軽にお電話ください。

お問い合わせ 生活環境安全課 ☎945-4688

家庭用生ごみ処理機を購入する方に

奨励金を交付します

ごみの減量化を図ることを目的に、町内でご自分の世帯の生ごみを自己処理しようとする方に、奨励金を交付しています。

奨励金交付額と対象要件

- 奨励金の額は、処理機1機当たりの購入額の2分の1(限度額3万円)。処理容器に関しては、1基当たりの購入額の2分の1(限度額3千円)
- 町内に住所を有しかつ居住している方で、町内で処理ができる方
- 過去5年間処理機にかかる奨励金の交付を受けていない方で、過去3年間処理容器にかかる奨励金の交付を受けていない方

申請受付

- 申請用紙に必要事項を記入し、生活環境安全課へ提出してください。

※補助金、奨励金の交付を受けるには、申請書類の提出が必要です。
まずは、お気軽にお電話ください。

お問い合わせ 生活環境安全課 ☎945-4688

南部広域行政組合 東部環境美化センターからのお知らせ

可燃ごみの搬入量・搬入台数

	市町名	3月	4月	前月比(%)	1日平均
搬入量(t)	与那原町	387	416	+7.5	14
	西原町	770	819	+6.4	27
	南城市	806	845	+4.8	28
	八重瀬町	587	580	-1.2	20
	計	2,550	2,660	+4.3	88
搬入台数(台)	与那原町	218	236	+8.3	9
	西原町	337	347	+3.0	14
	南城市	447	473	+5.8	18
	八重瀬町	360	357	-0.8	14
	計	1,362	1,413	+3.7	56

お問い合わせ 南部広域行政組合 東部環境美化センター ☎946-3014

OKICA 役場窓口で販売

与那原町は、公共交通の利用をすすめるため、OKICA(オキカ)の販売を始めました。

OKICAは小銭を持ち歩かなくても乗車できるICカード。1枚で沖縄本島内の路線バス・ゆいレールをご利用いただけます。ぜひこの機会にご購入いただき、公共交通を利用していただきますようお願いいたします。



- ▶ **販売価格** / 1枚1,000円(カードには500円分がチャージ済み。追加のチャージは路線バス内・ゆいレール各駅・バス営業所などのチャージ機が利用可能)
- ▶ **販売窓口** / 役場会計課(福祉センター・飯庁舎内。事前に役場券売機でチケットをお求めください)

お問い合わせ 企画政策課 ☎945-8881

6月町の主な行事

6月1日 旧4月28日	土	・工業統計調査基準日 ・就学・教育相談（町コミュニティセンター）
6月2日 旧4月29日	日	
6月3日 旧5月1日	月	・人権擁護委員なんでも相談所（町コミュニティセンター） ・上の森学園開講式（町コミュニティセンター）・図書館休館日
6月4日 旧5月2日	火	
6月5日 旧5月3日	水	・健康相談（福祉センター仮庁舎） 民謡歌手・前川朝昭誕生（1912）
6月6日 旧5月4日	木	ユッカヌヒー 芒種
6月7日 旧5月5日	金	五月五日
6月8日 旧5月6日	土	
6月9日 旧5月7日	日	・「与那原町史図説編・与那原町教育の歩み」発刊記念シンポジウム（町コミュニティセンター）
6月10日 旧5月8日	月	・図書館休館日
6月11日 旧5月9日	火	
6月12日 旧5月10日	水	・健康相談（福祉センター仮庁舎）
6月13日 旧5月11日	木	
6月14日 旧5月12日	金	・平和企画展（町コミュニティセンター）～23日
6月15日 旧5月13日	土	

6月16日 旧5月14日	日	
6月17日 旧5月15日	月	・図書館休館日 父の日 五月ウマチー
6月18日 旧5月16日	火	・国民健康保険税1期口座振替日 ・高齢者学級（町コミュニティセンター）
6月19日 旧5月17日	水	・健康相談（福祉センター仮庁舎）
6月20日 旧5月18日	木	
6月21日 旧5月19日	金	・無料法律相談（福祉センター仮庁舎） ・「少年を守る日」夜間パトロール
6月22日 旧5月20日	土	夏至
6月23日 旧5月21日	日	慰霊の日
6月24日 旧5月22日	月	・図書館休館日
6月25日 旧5月23日	火	・町県民税1期口座振替日 ・町老連ペタンク大会
6月26日 旧5月24日	水	・健康相談（福祉センター仮庁舎）
6月27日 旧5月25日	木	・PTA町一斉家庭地域教育懇談会
6月28日 旧5月26日	金	
6月29日 旧5月27日	土	
6月30日 旧5月28日	日	・当添ハーリー（当添漁港）

今年の大綱曳まつりは



与那原の大綱曳は「つくる、かつぐ、ひく」すべて体験できます！
詳しくは与那原ナビを見てね。

下水道への接続で、きれいな海の再生を！



公共下水道普及状況（3月末現在）	● 使用人口率	73.5% (-0.1)	
● 普及率(人口ベース)	83.0% (+0.1)	● 使用可能世帯数	6,778件 (+26)
● 使用可能人口	16,449人 (+26)	● 使用世帯数	4,822件 (+3)
● 使用人口	12,087人 (-7)	● 使用世帯率	71.1% (-0.3)

お問い合わせ 上下水道課 ☎945-3017

広告

あなたの歩き方大丈夫？ 正しい歩き覚えてみませんか

買い物でも大丈夫 長い距離も歩ける 姿勢がよくなる 軟骨すり減りも止まる
講師 - 石川銘徳 琉球大学 役所 企業を経て 健康空間社創立。健康体カウキング指導歴 25 年。

★石川先生の正しいウォーキング教室★
「教室の詳しい資料」をご請求下さい。今なら「歩きやすくなる 3つの方法」もプレゼント！
今すぐ！下よりご請求下さい！ ※先着 15名
TEL 090-7924-2252
ショートメールでも OK! 代表 - 石川
ネット「健康空間 石川療法」検索! M-1025

広告

オープンキャンパス

第1回	6/15	13:00~ 16:00
第2回	7/13	13:00~ 16:00
第3回	10/19	13:00~ 16:00



沖縄女子短期大学

〒901-1304 沖縄県島尻郡与那原町東浜1番地
TEL (098) 882-9001 FAX (098) 882-8901
URL <http://www.owjc.ac.jp>

広告

**日本英語検定協会奨励賞
3年連続受賞**
国・私立中高受験指導
県立上位進学校受験指導

英検準会場登録団体
Keiou 慶桜会進学教室
www.keiyoukai.com
マリンタウン東浜本校 ☎098-946-7877

広告

相続・遺言のお悩み解決します

完全個室の相談ブース完備。
お気軽にご相談ください。(要予約)
～相続・遺言の相談は無料です～
きゃん 司法書士事務所
土地家屋調査士
代表司法書士 喜屋武 力

TEL882-8177 営業時間 平日AM9:00～PM5:30

↓相続・遺言に関することはこちらをチェック↓
相続・遺言おきなわ.com
http://souzokuigon-okinawa.com/



与那原町字東浜23番地2
(ローソン与那原東浜店となり)

←QRコードが「相続 遺言 きゃん」で検索してアクセス

広告

ホリデー車検 JIRO KOGYO (株)次郎工業
TVCM 好評中
東浜・与那古浜公園向い
TEL (098) 945-2000 〒901-1314 与那原町字東浜88-1

広告

医療法人 和の会
与那原中央病院

診療科目 院長 山里 将浩

内科・外科・整形外科・眼科・皮膚科・麻酔科
肛門科・泌尿器科・放射線科・リハビリテーション科
消化器科・循環器科・呼吸器科・歯科・歯科口腔外科
心カテ検査・睡眠時無呼吸検査・人工透析・人間ドック

〒901-1303 与那原町字与那原2905 ☎(098) 945-8101 (代)

広告

与那原町 住宅リフォーム支援事業 募集のご案内

補助金額工事費用の**20%** 最高**20万**

ぜひ、この機会にお問い合わせ下さい。

沖縄県知事許可(般一)第13543号
総合塗装・防水・改修工事

光 ヒカリ塗装工業

代表者 儀間博光 (一級技能士)

事務所: 与那原町字東浜62-33 (203) ☎090-9656-8006
営業所 〒901-1412 沖縄県南城市佐数字新里519 TEL/FAX 098-911-0557

広告

一般財団法人 **沖縄県健康づくり財団**

特定健診を受診しましょう!

特定健診を**人間ドック**に切り替えて受診することができます。

受診する際に必要なもの

特定健診受診券

保険証

がん検診受診券

*特定健診を人間ドックに切り替えて受診する場合には、健康保険(国保・社保)の種類や年齢などによって、個人負担額が異なります。まずは、お気軽にご相談下さい。

お問い合わせ先 098-889-6792

★**沖縄県健康づくり財団**
沖縄バス:(39)百名線(41)つきしろの町線
東陽バス:(30)海潮東線(37)那覇新開線(38)志喜屋線(91)城間線(南風原一日橋経由)車:那覇空港から南風原町経由与那原向け約20分
〒901-1192 南風原町字宮平212番地

広告

与那原町で物件を探している方がいます!

求む物件 査定無料 土地・建物・アパート・店舗・事務所・駐車場・貸地の
売買・賃貸仲介、管理、有効活用、不動産相続支援まで
不動産のことなら何なりとご相談下さい。

おかげ様で売買仲介件数1,400件突破!
国際品質規格ISO9001:2015認証取得

あなたのホームプランナー Since 1981
株式会社 **南新物産 南風原本店**

丸大南風原店さん近く ☎889-4007



広告

相続税対策と生前贈与の問題は専門家へ

東幸司税理士事務所

まずはお気軽に!

ご相談お問合せ ☎098-917-0849

〒901-1303 与那原町字与那原3063-3・1F

無料
相談