

平成26年度

# 事業概要

## 美ぎ島宮古の農林水産基盤整備



沖縄県農林水産部

宮古農林水産振興センター農林水産整備課

# 目 次

宮古農林水産振興センター 農林水産整備課 機構図	P. 2
宮古地域の概要	P. 3
農業基盤整備状況	P. 8
平成26年度事業費	P. 9
農業生産基盤の整備	P. 10
住みよい生活環境基盤の整備	P. 16
農地および農業施設の保全	P. 17
治山、造林事業、森林病虫害防除事業	P. 19
漁港漁場整備事業	P. 20
人材の育成と施設保全活動の支援	P. 22
事業地区位置図	P. 27
宮古伊良部国営関連事業整備計画図	P. 39
国営宮古伊良部土地改良事業計画一般平面図	P. 43
宮古島ガイドマップ	P. 45
多良間島ガイドマップ	P. 47

## 宮古農林水産振興センター 農林水産整備課管内位置図



# 宮古農林水産振興センター 農林水産整備課 機構図

職員数38名 事務職6名 技術職32名

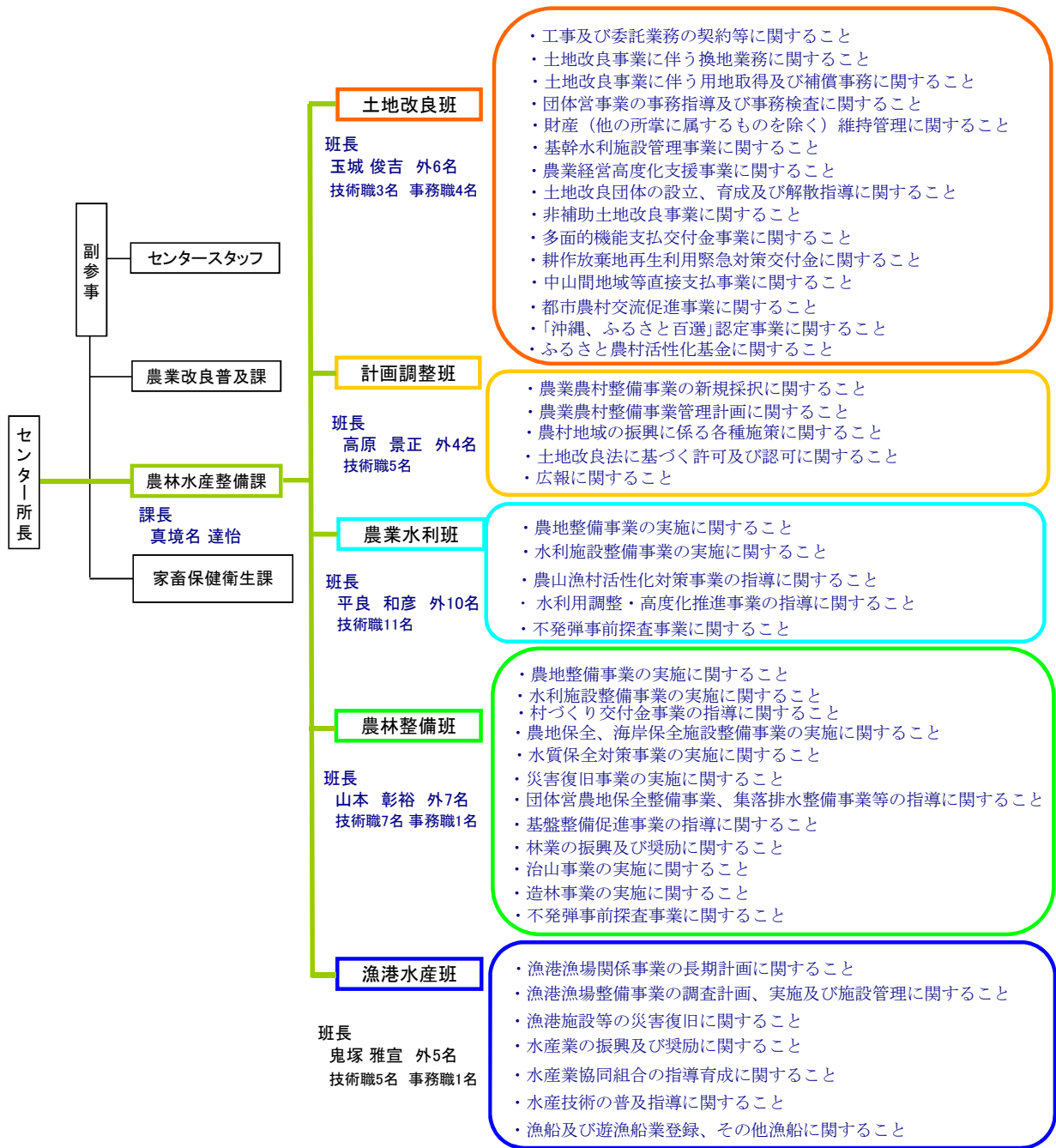

宮古合同庁舎



# 宮古地域の概要

## 1. 位置及び面積

宮古群島は北東から南西へ弓状に連なる琉球弧のほぼ中間にあつて北緯24度から25度、東経125度から126度の中にあり、沖縄島から約300kmの距離に位置している。宮古群島は八つの島(宮古島、伊良部島、下地島、多良間島、水納島、池間島、大神島、来間島)からなり、そのうち宮古島が最も大きく総面積の70%を占め、群島の中心をなし周囲は102.9kmである。群島の総面積は226km<sup>2</sup>で、沖縄県総面積の約10%に当たる。

## 2. 宮古の気候

宮古は年平均気温23.1℃と四季をとおして暖かな気候で、年平均湿度は79%と高温多湿な亜熱帯海洋性気候に属している。風向きは冬は北～北東、夏には南～南西から吹き、台風は主に6月～10月頃に多く到来する。降雨量は年間約2,030ミリで平年5、6月は梅雨期でかなりの雨量をもたらすが、7～9月頃まで毎年のように干ばつに見舞われるなど雨量の分布は時期的に片寄っている。中でも昭和46年に大干ばつがあり連続干天日数が185日を記録した。台風では昭和41年9月に第二宮古島台風で最大瞬間風速85.3m/s、昭和43年9月には第三宮古島台風で最大瞬間風速79.8m/s等の記録がある。近年では平成15年の台風14号が沖縄県内観測史上第4位となる最大瞬間風速74.1m/sを記録した。

## 3. 宮古の水事情

宮古の年間降水量は約2,030ミリとなっているが、降雨の大部分は梅雨や台風によるものであり、台風の少ない年においては干ばつに見舞われ農作物に多大な被害をもたらす。また、島全体が透水性の良い土壤に覆われているので、降雨の約40%が直ちに地下水として地下に浸透するため河川はなく地表流出は10%程度である。

## 4. 宮古の土壤

宮古の土壤は、琉球石灰岩を母材とする暗赤色を呈する弱アルカリ性の島尻マーヅがほとんどを占めるが、カルスト台地上の浅い谷が集中する比較的広い谷底低地では、ジャーガルがわずかに分布している。広く島尻マーヅが分布する本地域では、土層が浅く、そのため干害を受けやすく、農業生産は不安定である。また、琉球石灰岩の露出が多く、農業機械の効率的な稼働を阻害している。

## 5. 宮古の農業

宮古の農業は自然・地理的に厳しい環境下、サトウキビを基幹作物とした土地利用型農業が行われている。しかし近年、地下ダムによるかんがい用水の確保やほ場整備等、農業生産基盤の整備が進んだことで、安定した葉たばこ生産が行われ、野菜や熱帯果樹等の生産や肉用牛との複合経営等が増えつつある。野菜については、宮古島市のゴーヤー、トウガン、カボチャ、マンゴー、オクラが県の拠点産地として認定を受けている。

## 6. 宮古の水産業

宮古は島の周囲に広大なサンゴ礁を有し、水産業の立地条件としては比較的恵まれた位置にある。水産業は、沖合のパヤオ(浮魚礁)を利用した曳き縄・カツオの一本釣や伝統の追込み網漁業、また、沿岸域ではモズク、アーサ、クルマエビ等の海面養殖業と海ブドウの陸上養殖が営まれている。

## 7. 宮古の林業

宮古の森林は土壤条件、台風の襲来や干ばつ、潮風害等の被害を受けやすいため、地域面積の17.8%と少ない。特用林産物生産としてクロアワビタケ、ミヤコゼンマイ、オオタニクタリ、イヌマキの枝物等の生産が営まれている。



写真: 東平安名崎

## 8. 宮古の農業の形態

宮古の人口

年次	人口(人)	
	宮古島市	多良間村
平成18年	53,127	1,315
平成19年	52,734	1,287
平成20年	52,352	1,274
平成21年	52,222	1,256
平成22年	52,039	1,231
平成23年	54,471	1,280
平成24年	51,959	1,163

資料: 第50回～第56回沖縄県統計年鑑

耕地面積の割合

市町村	項目	市町村別面積 (km2)	耕地面積 (ha)	耕地率 (%)
沖縄県計	市町村別面積	2,276.64	38,900	17.1
	宮古計	226.51	11,783	52.0
宮古島市		204.60	10,800	52.8
多良間村		21.91	983	44.9

資料: 平成26年2月 宮古の農林水産業

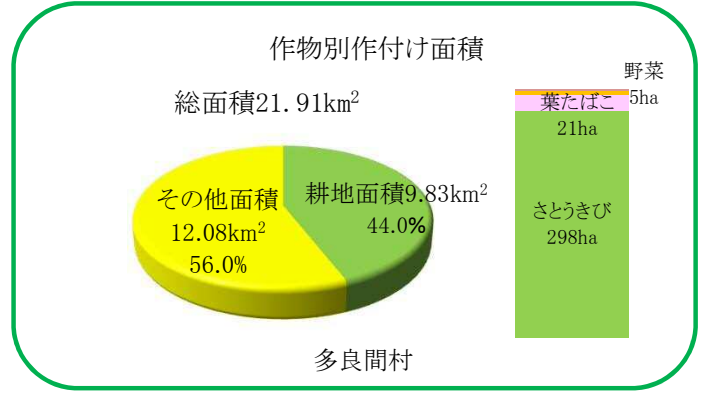
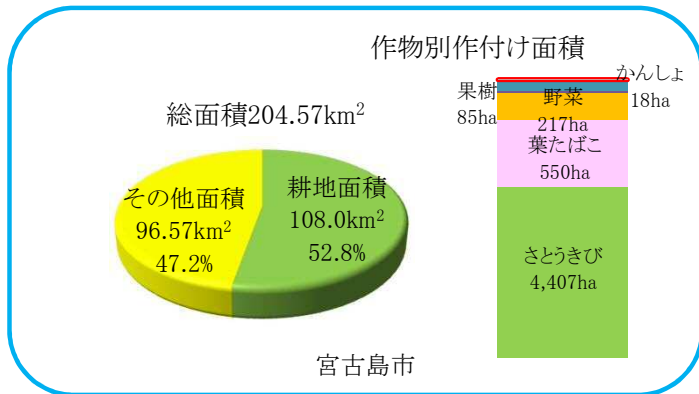

資料: 平成26年2月 宮古の農林水産業(平成24年データ)

農家数及び経営耕地面積

区分	総世帯数(戸)	農家数(戸)	農家率(%)	経営耕地面積(ha)	一戸当たり経営耕地面積(a)
昭和60年	17,835	7,365	41.3	10,961	149
平成2年	17,622	6,731	38.2	10,136	151
平成7年	18,559	6,061	32.7	9,543	157
平成12年	20,042	4,178	28.5	7,091	169
平成17年	21,074	5,159	24.5	8,607	167
平成22年	21,695	4,694	21.6	8,620	184
宮古島市	21,196	4,416	20.8	7,622	173
多良間村	499	278	55.7	998	359

資料: 平成22年国勢調査、2005年農林業センサス、2010年農林業センサス

JAの野菜取り扱い状況の推移

年次	かぼちゃ		とうがん		にがうり		オクラ	
	数量(t)	生産額(千円)	数量(t)	生産額(千円)	数量(t)	生産額(千円)	数量(t)	生産額(千円)
平成19年	152.4	53,976	976.2	192,638	391.2	173,211	33.4	27,374
平成20年	268.7	102,288	1014.3	187,937	485.8	197,473	48.8	37,478
平成21年	574.5	199,465	1050.3	173,644	454	188,570	58.3	42,441
平成22年	373.7	145,759	839.3	164,833	400.5	196,515	39.0	34,956
平成23年	404.3	126,944	787.7	160,642	554.2	264,086	41.1	34,485
平成24年	317.9	117,418	969.0	186,826	720.5	293,973	61.1	50,086
支店別生産								
平良	38.6	13,954	35.5	6,920	67.6	26,129	18.2	14,526
城辺	31.4	12,122	70.2	13,615	153.2	64,278	6.6	5,106
下地	42.6	16,113	135.3	24,944	246.4	99,165	3.7	2,932
上野	24.1	8,633	728.0	141,347	244.6	101,023	10.4	8,165
伊良部	139.6	49,064	-	-	8.7	3,378	22.2	19,357
多良間	41.6	17,532	-	-	-	-	-	-

資料: 平成26年2月 宮古の農林水産業



かぼちゃ



とうがん



にがうり



オクラ

さとうきび、葉たばこの生産量・生産額及び収穫面積

年次	さとうきび			葉たばこ		
	生産量(t)	生産額(千円)	収穫面積(ha)	収穫量(t)	生産額(千円)	収穫面積(ha)
平成17年	270,259	5,731,792	4,100	1,069	2,009,229	633
平成18年	280,276	5,973,187	4,025	1,062	1,970,568	632
平成19年	330,863	7,170,086	4,061	1,260	2,472,675	633
平成20年	308,809	7,233,714	3,942	1,135	2,103,208	640
平成21年	349,245	8,044,921	3,979	1,537	2,851,091	642
平成22年	324,199	7,373,004	4,125	1,354	2,725,144	644
平成23年	202,343	4,398,042	4,158	576	1,164,042	635
平成24年	325,567	7,186,734	4,705	1,104	2,268,184	571
宮古島市	304,083	6,723,141	4,407	1,060	2,181,620	550
平良	83,898	1,873,714	1,165	115	235,689	60
城辺	97,057	2,090,657	1,424	375	770,784	204
下地	38,804	871,556	539	257	523,890	130
上野	32,302	703,234	459	219	459,896	113
伊良部	52,022	1,183,980	820	95	191,361	43
多良間	21,484	463,593	298	44	86,564	21

資料:平成26年2月 宮古の農林水産業



さとうきび



葉たばこ



マンゴー

マンゴーの収穫面積及び生産量

年次	マンゴー			
	成園(ha)	未成園(ha)	面積(ha)	生産量(t)
平成17年	56.8	13.5	70.2	122.5
平成18年	63.5	8.2	71.7	240.0
平成19年	61.6	5.2	66.8	312.0
平成20年	18.5	4.5	23.0	342.0
平成21年	17.6	0.3	17.9	350.0
平成22年	10.0	0.2	10.2	421.0
平成23年	14.0	0.2	14.2	520.0
平成24年	1.5	0.0	1.5	274.0
宮古島市	68.1	6.4	74.5	274.0
多良間	0.0	0.0	0.0	0.0

資料:平成26年2月 宮古の農林水産業

農業算出額 (市町村別)



宮古の農業算出額 (作物別)

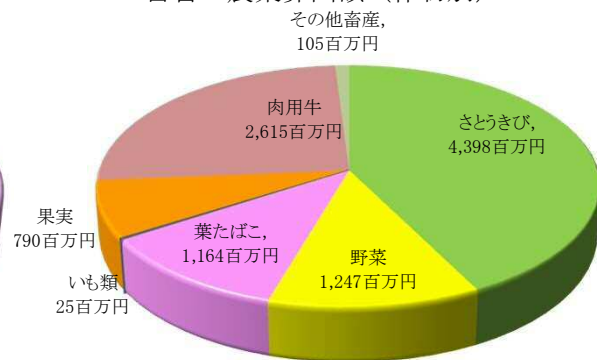

資料:平成26年2月 宮古の農林水産業

## 9. 宮古の水産業の形態

海面漁業の主要魚種別生産高の推移

(1) 魚類

資料:平成26年2月 宮古の農林水産業

区分	まぐろ類		かつお類		まら類		たい類		はた類		たかさご類		ぶだい類		その他		小計	
	数量(t)	金額(百万円)	数量(t)	金額(百万円)	数量(t)	金額(百万円)	数量(t)	金額(百万円)	数量(t)	金額(百万円)	数量(t)	金額(百万円)	数量(t)	金額(百万円)	数量(t)	金額(百万円)	数量(t)	金額(百万円)
平成18年	662	299	244	56	28	29	42	34	30	44	125	55	64	53	383	184	1,578	754
平成19年	512	213	297	94	29	32	31	31	24	24	93	93	58	58	476	160	1,520	705
平成20年	506	225	365	113	45	38	24	20	19	23	126	55	58	48	455	289	1,598	811
平成21年	587	204	432	93	36	37	16	13	9	12	101	43	50	32	344	203	1,575	637
平成22年	395	128	144	39	23	24	13	11	16	21	24	10	45	28	194	62	854	323
平成23年	397	129	188	45	29	28	30	21	18	19	78	36	29	20	136	45	906	342
平成24年	315	105	155	37	18	17	13	11	11	16	80	35	20	14	117	45	728	280

(2) その他

区分	貝類		動植物類		海藻類		小計	
	数量(t)	金額(百万円)	数量(t)	金額(百万円)	数量(t)	金額(百万円)	数量(t)	金額(百万円)
平成18年	39	20	42	41	87	14	168	75
平成19年	51	23	49	45	71	11	171	79
平成20年	45	31	43	42	2	1	90	74
平成21年	11	6	51	38	3	6	65	50
平成22年	19	10	36	32	6	12	61	54
平成23年	4	2	21	30	5	10	30	42
平成24年	4	2	31	27	0	0	35	29

平成24年度海面養殖業生産高(399百万円)

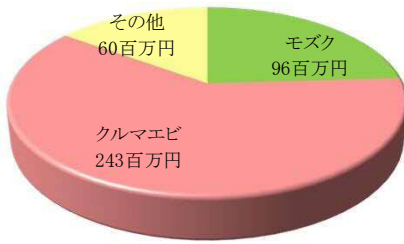

平成24年度主要魚種別生産高(280百万円)

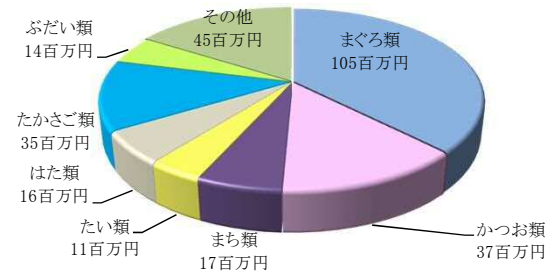

(3) 海面養殖業

区分	モズク		クルマエビ		その他		小計	
	数量(t)	金額(百万円)	数量(t)	金額(百万円)	数量(t)	金額(百万円)	数量(t)	金額(百万円)
平成18年	1,066	226	24	121	14	41	1104	388
平成19年	1,175	97	45	214	15	45	1235	356
平成20年	648	65	37	172	20	57	705	294
平成21年	944	80	68	242	14	33	1026	355
平成22年	595	73	62	231	13	37	670	341
平成23年	703	81	76	303	12	35	791	420
平成24年	840	96	57	243	24	60	921	399

資料:平成26年2月 宮古の農林水産業



養殖車エビ



アーサ養殖場



モズク養殖場

総生産に占めるカツオ生産の推移

区分	総生産		かつお生産			かつお節生産		
	数量(t)	金額(千円)	数量(t)	割合(%)	金額(千円)	数量(t)	加工率(%)	金額(千円)
平成14年	2,505	1,468,251	434	17.3	138,543	67	15.44	49,210
平成19年	2,928	1,135,418	297	10.1	94,682	20	6.73	14,100
平成20年	2,393	1,179,000	365	15.3	113,000	17	4.66	10,878
平成21年	2,664	1,042,367	425	16.0	89,064	17	4.00	15,835
平成22年	1,585	718,814	144	9.1	39,278	13	9.03	8,850
平成23年	1,728	805,132	188	10.9	44,539	12	6.38	10,907
平成24年	1,683	708,150	155	9.2	37,158	18	11.60	14,157

資料:平成26年2月 宮古の農林水産業

漁港一覧表

資料:漁港港勢調査の概要 平成23年版

番号	漁港名	管理者	漁港の種類	漁港指定年月 (変更年月日)	利用漁船(隻)	組合員数(人)	属地	
							陸揚量(t)	陸揚金額(百万円)
1	佐和田	沖縄県	第1種	S62.6.13	39	59	62.8	19
2	博愛(宮国地区) 博愛(友利地区)	沖縄県	第1種	S62.6.13	36	23	50.1	27
3	多良間	沖縄県	第1種	H1.4.17	54	-	33.0	33
4	佐良浜	沖縄県	第2種	S36.1.13(H24.3.31)	236	422	968.7	256
5	荷川取	沖縄県	第2種	S44.10.7(S63.3.31)	100	44	70.5	44
6	池間	沖縄県	第4種	S36.1.6	113	258	47.5	23
7	狩俣	宮古島市	第1種	S44.10.7(H25.3.31)	64	28	742.2	76
8	島尻(島尻地区) 島尻(大神地区)	宮古島市	第1種	S52.3.13(H2.12.15)	46	19	25.2	8
9	真謝	宮古島市	第1種	S47.5.12	34	22	122.6	28
10	高野	宮古島市	第1種	S54.2.13	33	19	44.2	140
11	浦底	宮古島市	第1種	S55.2.20	30	12	22.0	15
12	保良	宮古島市	第1種	S44.10.7	30	14	29.9	18
13	棚根	宮古島市	第1種	S55.3.26	15	5	9.9	5
14	川満	宮古島市	第1種	H4.7.16	20	7	8.2	4
15	久松	宮古島市	第1種	S36.1.6	90	34	24.1	11
16	前泊	多良間村	第1種	S47.2.4	43	-	9.5	9
指定漁港16港					983	966	2270.4	716

漁港種別

- 第1種漁港 その利用の範囲が、地元の漁業を主とするもの(宮古地区に13漁港)
- 第2種漁港 その利用の範囲が、第1種より広く、第3種に属さないもの(荷川取漁港、佐良浜漁港)
- 第3種漁港 その利用の範囲が全国的なもの(宮古地区に該当漁港無し)
- 第4種漁港 離島その他辺地にあつて漁場の開発又は漁船の避難上特に必要なもの(池間漁港)
-  漁協





# 農業基盤整備状況

市町村名	水源整備 (ha)			畑地かんがい (ha)			ほ場整備 (ha)		
	要整備量	整備済	整備率	要整備量	整備済	整備率	要整備量	整備済	整備率
宮古島市	10,716.0	8,964.2	83.7	10,716.0	7,106.1	66.3	9,900.0	5,436.3	54.9
多良間村	984.0	342.0	34.8	984.0	102.9	10.5	602.0	515.7	85.7
宮古計	11,700.0	9,306.2	79.5	11,700.0	7,209.0	61.6	10,502.0	5,952.0	56.7
県計	39,200.0	23,028.4	58.7	39,200.0	18,109.6	46.2	33,200.0	19,691.4	59.3

資料: 農業農村整備事業 市町村・園域別整備実績 (平成25年度までの実績見込み)



水源整備



畑地かんがい



ほ場整備

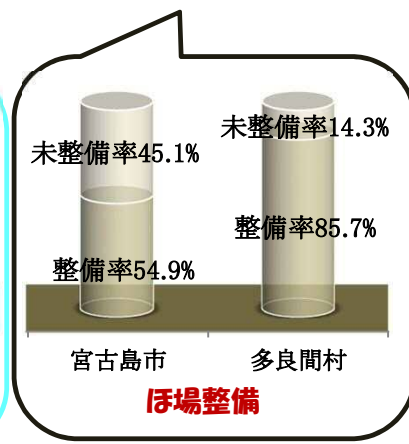
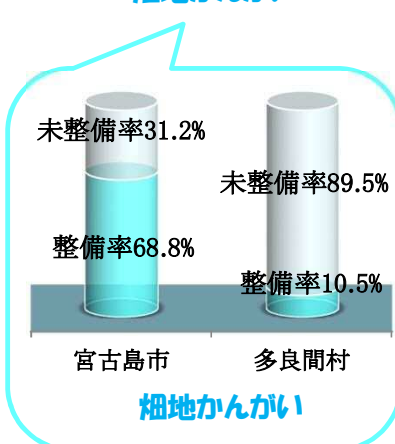
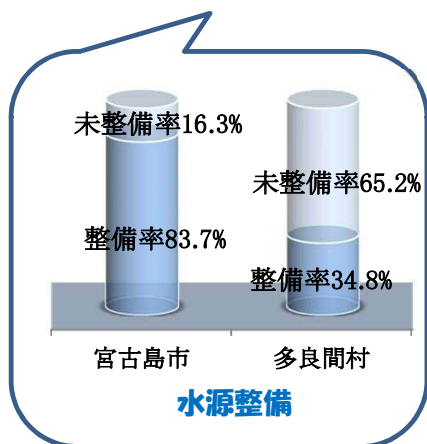

## 宮古地区概況図



# 平成26年度事業別予算額（事業費）

事業実施状況

単位:千円

区分	事業名	(A)24年度補正		(B)平成25年度		(C)25年度補正		(D)平成26年度		対前年度比 D/B (%)	担当班	
		地区数	事業費	地区数	事業費	地区数	事業費	地区数	事業費			
農業農村整備事業	県営事業	土地改良調査計画費(県単)		1	1,000			2	1,200	120.0	計画調整班	
		かんがい排水調査計画費(県単)		2	2,689			2	2,000	74.4	〃	
		農業農村整備事業実施計画費		4	18,000			4	12,000	66.7	〃	
		不発弾等事前探査事業			15	106,000			13	139,680	131.8	農業水利・農林整備班
		農地整備事業	2	210,000	10	840,800			11	804,668	95.7	〃
		水利施設整備事業	11	778,125	22	3,451,550	6	406,250	23	3,826,050	110.9	〃
		水質保全対策事業			1	60,000				0	0.0	農林整備班
		農地保全整備事業			2	43,319			1	6,500	15.0	〃
		海岸保全管理費			1	1,000			1	240	24.0	〃
		国営造成施設管理体制整備促進事業			1	200			1	200	100.0	土地改良班
	ふるさと農村活性化基金事業			2	901			3	847	94.0	土地改良班	
	県営計		13	988,125	61	4,525,459	6	406,250	61	4,793,385	105.9	
	団体営事業	農山漁村活性化対策事業	-		13	1,138,000			14	1,552,173	136.4	農業水利班
		不発弾等事前探査事業			8	61,500			4	29,960	48.7	農業水利・農林整備班
		農地保全整備事業			9	666,623			8	276,120	41.4	農林整備班
		村づくり交付金			4	343,669			2	60,000	17.5	〃
		農業集落排水事業			1	5,046			1	61,540	1,219.6	〃
		農業経営高度化支援事業			8	640			12	18,050	2,820.3	土地改良班
		基幹水利施設管理事業			2	333,700			2	333,000	99.8	〃
		国営造成施設管理体制整備促進事業			1	33,600			1	34,600	103.0	〃
		多面的機能支払交付金事業(推進交付金)			6	580			6	650	112.1	〃
		多面的機能支払交付金事業(支援交付金)			6	57,530			6	57,530	100.0	〃
		中山間地域等直接支払交付金			1	11,511			1	11,465	99.6	〃
		耕作放棄地再生利用緊急対策交付金			1	2,283			1	2,283	100.0	〃
		農業水利施設保全合理化事業	8	338,700	7	150,000			8	223,100	148.7	農業水利班
		農業基盤整備促進事業	6	595,000	6	485,000			1	434,800	89.6	農林整備班
		団体営計		14	933,700	73	3,289,682	0	0	67	3,095,271	94.1
農業農村整備事業計		27	1,921,825	134	7,815,141	6	406,250	128	7,888,656	100.9		
治山・造林事業		県営事業	(治山)保安林改良事業	1	32,000	2	10,000			2	14,000	140.0
	(治山)保安林保育事業		2	18,410	2	18,410			2	18,410	100.0	〃
	(治山)海岸防災林造成事業		3	119,200	3	108,750			2	18,000	16.6	〃
	森林病害虫等防除事業					4,599			1	5,000	108.7	〃
	(造林)被害地等森林整備事業(不発弾)				6	7,917			3	40,000	505.2	〃
	県営計		6	169,610	13	149,676	0	0	10	95,410	63.7	
	団体営	(造林)特定森林造成事業			1	11,057				12,449	112.6	農林整備班
		(造林)森林環境保全直接支援事業			1	71,426				79,960	111.9	〃
	団体営計		0	0	2	82,483	0	0	0	92,409	112.0	
	治山・造林事業計		6	169,610	15	232,159	0	0	10	187,819	80.9	
漁港漁場整備事業	県営事業	地域水産生産基盤整備事業	1	100,000	1	250,000			1	200,000	80.0	漁港水産班
		水産環境整備事業(広域漁場)	1	286,667	1	125,000					0.0	〃
		水産物供給基盤機能保全事業	4	41,946	2	150,000			1	100,000	66.7	〃
		漁港管理費事業費(県単)			7	6,327			13	11,700	184.9	〃
		漁港防災対策支援事業(沖繩振興公共投資交付金)			1	60,000			1	22,000	36.7	〃
	県営計		6	428,613	12	591,327	0	0	16	333,700	56.4	
	団体営	漁村地域整備交付金			2	110,500			2	150,000	135.7	漁港水産班
		水産物供給基盤機能保全事業	1	30,000						-	-	〃
団体営計		1	30,000	2	110,500	0	0	2	150,000	135.7		
漁港漁場整備事業計		7	458,613	14	701,827	0	0	18	483,700	68.9		
合計		40	2,550,048	163	8,749,127	6	406,250	156	8,560,175	97.8		
内訳	県営事業計		25	1,586,348	86	5,266,462	6	406,250	87	5,222,495	99.2	
	団体営事業計		15	963,700	77	3,482,665	0	0	69	3,337,680	95.8	