

第2号様式（第10条関係）

平成28年4月25日

沖縄県議会議長 殿

沖縄県議会議員

狩俣信子 印

平成27年度政務活動費に係る収支報告について

沖縄県政務活動費の交付に関する条例第10条第1項に基づき、別紙のとおり  
平成27年度政務活動費収支報告書を提出します。



別紙

平成27年度 政務活動費収支報告書

沖縄県議会議員 狩俣 信子

1 収 入 政務活動費 1,800,000 円

2 支 出

(単位:円)

| 経 費            | 支 出 額     | 備 考                      |
|----------------|-----------|--------------------------|
| 調査研究費          | 832,100   | 調査旅費 ガソリン代 高速料金          |
| 研 修 費          | 86,350    | 研修会参加旅費                  |
| 広聴広報費          | 514,480   | 議会報告作成費 報告会費 アルバイト代 DVD代 |
| 要請陳情等<br>活 動 費 | 0         |                          |
| 会 議 費          | 0         |                          |
| 資料作成費          | 0         |                          |
| 資料購入費          | 121,588   | 書籍代 新聞代                  |
| 事 務 所 費        | 0         |                          |
| 事 務 費          | 67,777    | 消耗品代 備品購入代 携帯電話代         |
| 人 件 費          | 768,000   | 職員給与                     |
| 合 計            | 2,390,295 |                          |

注 備考欄には、主たる支出の内訳を記入する。

3 残 余 0 円

## 経費区分別支出一覧表

経費区分 調査研究費

| 日付         | 使 途 内 容            | 支出額     | 充当割合 | 充当額     |
|------------|--------------------|---------|------|---------|
| 6/2        | 心身障がい者施設視察 ホテルパック代 | 42,300  | 全額   | 42,300  |
| 6/3        | 心身障がい者施設視察 タクシー代   | 1,220   | 全額   | 1,220   |
| 6/3        | 心身障がい者施設視察 鉄道代     | 1,240   | 全額   | 1,240   |
| 6/4        | 心身障がい者施設視察 鉄道代     | 410     | 全額   | 410     |
| 6/4        | 心身障がい者施設視察 タクシー代   | 1,220   | 全額   | 1,220   |
| 8/19       | 海外視察調査 旅費          | 628,000 | 全額   | 628,000 |
| 11/4       | 手話言語条例視察 旅費        | 94,120  | 全額   | 94,120  |
|            | 高禄料金(辺野古視察)        | 19,990  | 全額   | 19,990  |
| 4/9        | ガソリン代              | 3,757   | 1/2  | 1,878   |
| 4/24       | ガソリン代              | 3,211   | 1/2  | 1,605   |
| 5/20       | ガソリン代              | 3,687   | 1/2  | 1,843   |
| 6/5        | ガソリン代              | 3,438   | 1/2  | 1,719   |
| 6/15       | ガソリン代              | 3,592   | 1/2  | 1,796   |
| 6/26       | ガソリン代              | 3,470   | 1/2  | 1,735   |
| 7/14       | ガソリン代              | 3,766   | 1/2  | 1,883   |
| 7/25       | ガソリン代              | 3,213   | 1/2  | 1,606   |
| 8/25       | ガソリン代              | 3,344   | 1/2  | 1,672   |
| 8/12       | ガソリン代              | 3,314   | 1/2  | 1,657   |
| 9/12       | ガソリン代              | 3,190   | 1/2  | 1,595   |
| 9/19       | ガソリン代              | 3,226   | 1/2  | 1,613   |
| 9/28       | ガソリン代              | 3,418   | 1/2  | 1,709   |
| 10/14      | ガソリン代              | 3,101   | 1/2  | 1,550   |
| 10/25      | ガソリン代              | 3,097   | 1/2  | 1,548   |
| 11/4       | ガソリン代              | 2,000   | 1/2  | 1,000   |
| 11/17      | ガソリン代              | 2,532   | 1/2  | 1,266   |
| 11/25      | ガソリン代              | 2,705   | 1/2  | 1,352   |
| 12/1       | ガソリン代              | 2,663   | 1/2  | 1,331   |
| 12/10      | ガソリン代              | 3,172   | 1/2  | 1,586   |
| 12/21      | ガソリン代              | 1,582   | 1/2  | 791     |
| 1/1        | ガソリン代              | 2,717   | 1/2  | 1,358   |
| 1/12       | ガソリン代              | 2,068   | 1/2  | 1,034   |
| 1/19       | ガソリン代              | 2,829   | 1/2  | 1,414   |
| 1/27       | ガソリン代              | 2,630   | 1/2  | 1,315   |
| 2/15       | ガソリン代              | 2,785   | 1/2  | 1,392   |
| 2/26       | ガソリン代              | 2,875   | 1/2  | 1,437   |
| 3/10       | ガソリン代              | 2,802   | 1/2  | 1,401   |
| 3/29       | ガソリン代              | 3,028   | 1/2  | 1,514   |
|            |                    |         |      |         |
| A. 小計      |                    |         |      | 832,100 |
| B. 支払証明書計  |                    |         |      |         |
| 調査研究費 充当合計 |                    |         |      | 832,100 |

調査研究費

心身障がい者施設

NPO法人パン工房「カウベル」視察 (埼玉県)  
(2015年6月3日～6月4日)

知的障がいを持っている人を受け入れ、子育て支援や福祉の充実を掲げている「カウベル」でその実態や障害者の自立を促し、社会への参加促進 している様子  
を調査。

航空運賃・宿泊費

42,300円

NPO 心身障がい者作業所 視察

領 収 証

2015年06月02日

狩俣 信子 様

|    |            |
|----|------------|
| 金額 | ¥ 42,300 ※ |
|----|------------|

但し 2015/06/03-06/04 東京ホテル代金と致しまして 朝食付

上記の金額正に領収いたしました。

Ref. No. 0000061492 予約No. 192320

御注意

1. 手書きのもの並びに金額の訂正したもの、社用印、担当者印なきものは無効とします。

観光庁長官登録旅行業 第416号  
株式会社リウボウ旅行  
本社営業所  
〒900-0014  
沖縄県那覇市松尾  
1-9-49 2F

担当者印



2. 金額の頭部に¥の表示をいたしております。TEL:098-861-3404

FAX:098-861-3603



# 調査研究費

心身障がい者訪談

NPO法人パン工房「カウベル」視察 (埼玉県)

(2015年6月3日~6月4日)

交通費

計 2,460円

議会~空港 (2015年6月3日)

1,220円

羽田空港~池袋 (2015年6月3日)

520円

NPO心身障害者作業所視察

領収書

議会 → 空港  
毎度ご乗車ありがとうございます。

車両番号 8号

2015年06月03日

乗車料金  
¥1,220円

立替金  
円

上記の通り正に領収致しました。

東タクシー (名)

沖縄県那覇市東町16-12  
TEL (098) 868-2604  
お忘れ物やご要望がありましたら  
上記のTELまでご連絡下さい

時間的ゆとりがなかった為

若葉駅~水道橋 (2015年6月3日)

680円

若葉駅~水道橋 (2015年6月3日)

不足分 40円

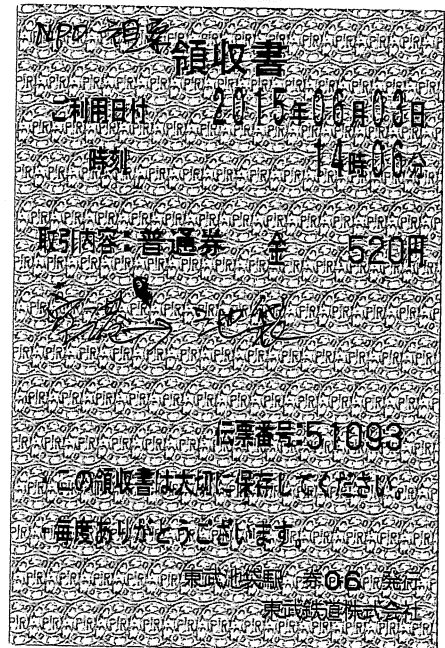
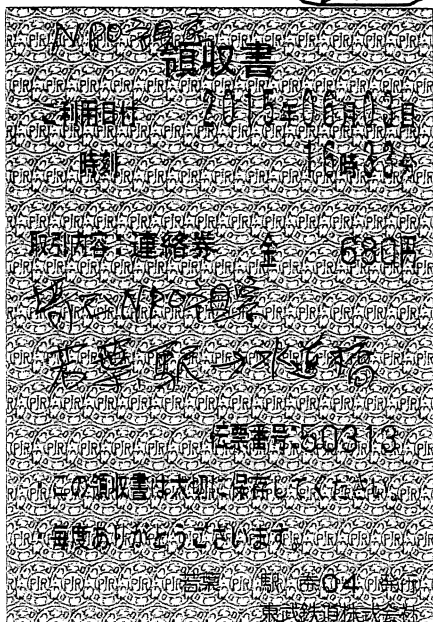

調査研究費

心身障がい者施設

NPO法人パン工房「カワイル」視察

交通費 合計 1,630円

品川駅～空港 (2015年6月4日)

410円

那覇空港～県議会

(2015年6月4日)

1,220円

NPO視察 NO.73667

領収書

狩俣信子様

金額 ￥410-

品川駅～品川駅→空港

2015年-6月-4日

上記金額正に領収いたしました

但し、乗車券 代金として

品川駅発行 2101

京浜急行電鉄株式会社

NPO心身障がい者作業所視察

領収証

空港→議会

毎度ご乗車ありがとうございます。

車両番号 1675号

2015年06月04日

乗車料金

¥1220円

立替金

円

(現金・チケット・クーポン)

上記の通り正に領収致しました。



沖縄県個人タクシー事業協同組合  
個人1675号

丸樹タクシー

〒901-0361

沖縄県糸満市字糸満811番地

携帯 090-8293-9830

時間的ゆとりがなかった為

調査研究費

海外視察調査 (ドイツ・オーストリア)  
平成27年度 総務企画委員 海外視察 7日間 に参加

旅費 **628,000円**  
(航空運賃・宿泊費)

(2015年8月19日)

|   |   |                    |           |
|---|---|--------------------|-----------|
| <b>領収証</b>  |   | No. ZF 1492663     |           |
| RECEIPT   |   | 2015年 8月 19日       |           |
| 狩俣 信子 様   |   |                    |           |
| 領収金額  | 百 | 千                  | ¥ 628,000 |
| 上記金額には消費税等が含まれています。   |   |                    |           |
| <input type="checkbox"/> 航空券代金 <input type="checkbox"/> クーポン券代金 <input type="checkbox"/> 団体旅行代金 <input type="checkbox"/> 申込金 として<br><input checked="" type="checkbox"/> 海外視察調査旅行費用として |   |                    |           |
| 上記正 (現金・クレジットカード) で領収致しました。   |   |                    |           |
| 発行店 TEL 900-8602  |   | 沖縄県那覇市松尾1丁目2の3     |           |
| 発行店   |   | TEL (098) 862-1111 |           |
| 発行店   |   | <b>沖縄ツーリスト株式会社</b> |           |
| 発行店   |   | 財務部 沖縄県豊見城市豊崎3-48  |           |
| 本店営業所   |   |                    |           |

2 (お客様用)

ドイツ  
・ハッセン平和研究所でボン補足協定を学ぶ (日米地位協定との5かい)  
・フランクフルト日本国総領事館にて、ドイツの現状についてヒヤリング

オーストリア  
・ウィーン国際センター (国連諸機関) 視察 (500人が働いている)  
・ガッホナー社視察 (4基のガッホナーと新15区都市センター増改築)  
・ウィーン交通局訪問 (交通政策及び衛生中立国家の歴史的背景及び現状について)  
・トラム体験乗車  
・ギズリング市訪問 (食料地域であったが、エネルギーを自給するところが地域経済の活性化と関係、10年間でエネルギーを自給)

調査研究費

手話言語条例視察

(2015年11月9日~11月11日)

(京都府・鳥取県)

手話に関する先進県の調査視察

旅費(航空運賃、宿泊費)

94,120円

(2015年11月4日)

領収証

No. ZF 1509495

RECEIPT

2015年11月4日

狩俣 信子 様

|      |  |   |   |   |   |   |   |   |   |   |  |
|------|--|---|---|---|---|---|---|---|---|---|--|
| 領収金額 |  | 百 | 7 | 千 | 9 | 4 | , | 1 | 2 | 0 |  |
|------|--|---|---|---|---|---|---|---|---|---|--|

上記金額には消費税等が含まれています。

但し、航空券代金 クーポン券代金 団体旅行代金 申込金 として

手話言語条例視察(11/9~11/11) 旅費として

上記正(現金) クレジットカード )で領収致しました。



発行店 TEL 900-8602 沖縄県那覇市松尾1丁目2の3  
TEL (098) 862-1111

発行店 沖縄観光株式会社  
発行者 本店営業所

沖縄ツーリスト株式会社  
財務部 沖縄県豊見城市豊崎3-48

2 (お客様用)

# 調査研究費

## 交通費(高速料金)

計 3520円

### ② 辺野古視察

(2015年4月6日)

(1760円)

辺野古議員団行動  
ご利用ありがとうございます。



料金所では一旦停車してください。

狩俣信子

### 領収書

料金所 宜野座  
TEL 098-968-2095  
高速道路は便利でお得なETC  
あなたもETCをつけてみませんか!

15年 4月 6日 6時42分  
車種 普通

通行料金 ¥880-  
(現金)

-入口料金所- 那覇  
道路損壊や故障車、落下物を発見したら...  
道路緊急ダイヤル#9910へご連絡下さい  
西日本高速道路株式会社  
大阪府大阪市北区堂島1-6-20  
取扱番号203-00660600-00

辺野古議員団行動  
ご利用ありがとうございます。



料金所では一旦停車してください。

狩俣信子

### 領収書

料金所 那覇  
TEL 098-889-5872  
高速道路は便利でお得なETC  
あなたもETCをつけてみませんか!

15年 4月 6日 10時32分  
車種 普通

通行料金 ¥880-  
(現金)

-入口料金所- 宜野座  
道路損壊や故障車、落下物を発見したら...  
道路緊急ダイヤル#9910へご連絡下さい  
西日本高速道路株式会社  
大阪府大阪市北区堂島1-6-20  
取扱番号207-01930957-00

辺野古議員団行動  
ご利用ありがとうございます。



料金所では一旦停車してください。

狩俣信子

### 領収書

料金所 宜野座  
TEL 098-968-2095  
高速道路は便利でお得なETC  
あなたもETCをつけてみませんか!

15年 4月 7日 6時41分  
車種 普通

通行料金 ¥880-  
(現金)

-入口料金所- 那覇  
道路損壊や故障車、落下物を発見したら...  
道路緊急ダイヤル#9910へご連絡下さい  
西日本高速道路株式会社  
大阪府大阪市北区堂島1-6-20  
取扱番号203-00460601-00

(2015年4月7日)

辺野古議員団行動  
ご利用ありがとうございます。



料金所では一旦停車してください。

狩俣信子

### 領収書

料金所 那覇  
TEL 098-889-5872  
高速道路は便利でお得なETC  
あなたもETCをつけてみませんか!

15年 4月 7日 10時32分  
車種 普通

通行料金 ¥880-  
(現金)

-入口料金所- 宜野座  
道路損壊や故障車、落下物を発見したら...  
道路緊急ダイヤル#9910へご連絡下さい  
西日本高速道路株式会社  
大阪府大阪市北区堂島1-6-20  
取扱番号207-02000956-00

調査研究費

交通費 (高速料金)

○ 辺野古視察

計 3520 円

(2015年4月8日)

(1760円)

辺野古対談員行印

ご利用ありがとうございます。



料金所では一旦停車してください。

狩俣信子

領収書

料金所 宜野座

TEL 098-968-2095  
高速道路は便利でお得なETC  
あなたもETCをつけてみませんか!

15年 4月 8日 6時37分  
車種 普通

通行料金 ¥880-  
(現金)

-入口料金所- 那覇

道路損壊や故障車、落下物を発見したら・・・  
道路緊急ダイヤル#9910へご連絡下さい  
西日本高速道路株式会社  
大阪府大阪市北区堂島1-6-20  
取扱番号203-00500600-00

辺野古対談員行印

ご利用ありがとうございます。(帰)



料金所では一旦停車してください。

狩俣信子

領収書

料金所 那覇

TEL 098-889-5872  
高速道路は便利でお得なETC  
あなたもETCをつけてみませんか!

15年 4月 8日 10時42分  
車種 普通

通行料金 ¥880-  
(現金)

-入口料金所- 宜野座

道路損壊や故障車、落下物を発見したら・・・  
道路緊急ダイヤル#9910へご連絡下さい  
西日本高速道路株式会社  
大阪府大阪市北区堂島1-6-20  
取扱番号211-00051011-00

(2015年4月13日)

(1760円)

2015年4月13日 (行)

ご利用ありがとうございます。



料金所では一旦停車してください。

狩俣信子

領収書

料金所 宜野座

TEL 098-968-2095  
高速道路は便利でお得なETC  
あなたもETCをつけてみませんか!

15年 4月 13日 10時12分  
車種 普通

通行料金 ¥880-  
(現金)

-入口料金所- 那覇

道路損壊や故障車、落下物を発見したら・・・  
道路緊急ダイヤル#9910へご連絡下さい  
西日本高速道路株式会社  
大阪府大阪市北区堂島1-6-20  
取扱番号205-01440919-00

2015年4月13日 (帰)

ご利用ありがとうございます。



料金所では一旦停車してください。

狩俣信子

領収書

料金所 那覇

TEL 098-889-5872  
高速道路は便利でお得なETC  
あなたもETCをつけてみませんか!

15年 4月 13日 13時47分  
車種 普通

通行料金 ¥880-  
(現金)

-入口料金所- 宜野座

道路損壊や故障車、落下物を発見したら・・・  
道路緊急ダイヤル#9910へご連絡下さい  
西日本高速道路株式会社  
大阪府大阪市北区堂島1-6-20  
取扱番号214-00101240-00

調査研究費

交通費(高速料金)

④ 辺野古視察

計 3840円

(2015年4月19日)

(1940円)

④ 辺野古視察(行き)

ご利用ありがとうございます。



料金所では一旦停車してください。

狩俣信子

領収書

料金所 許田

TEL 0980-53-2230  
高速道路は便利でお得なETC  
あなたもETCをつけてみませんか!

15年 4月19日 8時49分

車種 普通

通行料金 ¥1,020-  
(現金)

—入口料金所— 那覇

道路損壊や故障車、落下物を発見したら・・・  
道路緊急ダイヤル#9910へご連絡下さい  
西日本高速道路株式会社  
大阪府大阪市北区堂島1-6-20  
取扱番号208-00210805-00

④ 辺野古視察(帰り)

ご利用ありがとうございます。



料金所では一旦停車してください。

狩俣信子

領収書

料金所 西原

TEL 098-876-8958  
高速道路は便利でお得なETC  
あなたもETCをつけてみませんか!

15年 4月19日 12時28分

車種 普通

通行料金 ¥920-  
(現金)

—入口料金所— 許田

道路損壊や故障車、落下物を発見したら・・・  
道路緊急ダイヤル#9910へご連絡下さい  
西日本高速道路株式会社  
大阪府大阪市北区堂島1-6-20  
取扱番号215-02271140-00

(2015年4月28日)

(1900円)

4.28 辺野古視察(行き)

ご利用ありがとうございます。



料金所では一旦停車してください。

狩俣信子

領収書

料金所 宜野座

TEL 098-968-2095  
高速道路は便利でお得なETC  
あなたもETCをつけてみませんか!

15年 4月28日 5時17分

車種 普通

通行料金 ¥880-  
(現金)

—入口料金所— 那覇

道路損壊や故障車、落下物を発見したら・・・  
道路緊急ダイヤル#9910へご連絡下さい  
西日本高速道路株式会社  
大阪府大阪市北区堂島1-6-20  
取扱番号202-00200437-00

4.28 辺野古視察(帰り)

ご利用ありがとうございます。



料金所では一旦停車してください。

狩俣信子

領収書

料金所 那覇

TEL 098-889-5872  
高速道路は便利でお得なETC  
あなたもETCをつけてみませんか!

15年 4月28日 10時37分

車種 普通

通行料金 ¥1,020-  
(現金)

—入口料金所— 許田

道路損壊や故障車、落下物を発見したら・・・  
道路緊急ダイヤル#9910へご連絡下さい  
西日本高速道路株式会社  
大阪府大阪市北区堂島1-6-20  
取扱番号207-02200955-00

# 調査研究費

## 交通費 (高速料金)

計 3520円

### ① 辺野古視察

(2015年8月26日)

#### 辺野古視察 (行)

ご利用ありがとうございます。



料金所では一旦停車してください。

### うんけ-9日 領 収 書

料金所 宜野座

TEL 098-968-2095  
高速道路は便利でお得なETC  
あなたもETCをつけてみませんか!

15年 8月26日 8時58分

車種 普通

通行料金 ¥880-  
(現金)

-入口料金所- 那覇

道路損壊や故障車、落下物を発見したら...  
道路緊急ダイヤル#9910へご連絡下さい  
西日本高速道路株式会社  
大阪府大阪市北区堂島1-6-20  
取扱番号205-00440816-00

#### 辺野古視察 (帰)

ご利用ありがとうございます。



料金所では一旦停車してください。

### うんけ-9日 領 収 書

料金所 那覇

TEL 098-889-5872  
高速道路は便利でお得なETC  
あなたもETCをつけてみませんか!

15年 8月26日 11時40分

車種 普通

通行料金 ¥880-  
(現金)

-入口料金所- 宜野座

道路損壊や故障車、落下物を発見したら...  
道路緊急ダイヤル#9910へご連絡下さい  
西日本高速道路株式会社  
大阪府大阪市北区堂島1-6-20  
取扱番号211-01051107-00

(1760円)

(2015年12月23日)

#### 辺野古視察 (行)

ご利用ありがとうございます。



料金所では一旦停車してください。

### 狩俣信子 領 収 書

料金所 宜野座

TEL 098-968-2095  
高速道路は便利でお得なETC  
あなたもETCをつけてみませんか!

15年12月23日 5時48分

車種 普通

通行料金 ¥880-  
(現金)

-入口料金所- 那覇

ハイウェイカード・回数券(一部除く)払戻  
2016年3月31日をもって終了します。  
西日本高速道路株式会社  
大阪府大阪市北区堂島1-6-20  
取扱番号203-00070508-00

#### 辺野古視察 (帰)

ご利用ありがとうございます。



料金所では一旦停車してください。

### 狩俣信子 領 収 書

料金所 那覇

TEL 098-889-5872  
高速道路は便利でお得なETC  
あなたもETCをつけてみませんか!

15年12月23日 10時20分

車種 普通

通行料金 ¥880-  
(現金)

-入口料金所- 宜野座

ハイウェイカード・回数券(一部除く)払戻  
2016年3月31日をもって終了します。  
西日本高速道路株式会社  
大阪府大阪市北区堂島1-6-20  
取扱番号207-01300912-00

(1760円)



調査研究費  
交通費(高速料金)  
② 辺野古視察

計 3830円

(2016年1月13日)

(1760円)

辺野古視察(行)

ご利用ありがとうございます。



料金所では一旦停車してください。

領収書

料金所 宜野座

TEL 098-968-2095  
高速道路は便利でお得なETC  
あなたもETCをつけてみませんか!

16年 1月13日 5時30分  
車種 普通

通行料金 ¥880-  
(現金)

-入口料金所- 那覇  
ハイウェイカード・回数券(一部除く)払戻  
2016年3月31日をもって終了します。  
西日本高速道路株式会社  
大阪府大阪市北区堂島1-6-20  
取扱番号202-00360454-00

辺野古視察(帰)

ご利用ありがとうございます。



料金所では一旦停車してください。

領収書

料金所 那覇

TEL 098-889-5872  
高速道路は便利でお得なETC  
あなたもETCをつけてみませんか!

16年 1月13日 10時18分  
車種 普通

通行料金 ¥880-  
(現金)

-入口料金所- 宜野座  
ハイウェイカード・回数券(一部除く)払戻  
2016年3月31日をもって終了します。  
西日本高速道路株式会社  
大阪府大阪市北区堂島1-6-20  
取扱番号207-01640944-00

(2016年1月27日)

(2090円)

辺野古視察(行)

ご利用ありがとうございます。



料金所では一旦停車してください。

領収書

料金所 許田

TEL 0980-53-2230  
高速道路は便利でお得なETC  
あなたもETCをつけてみませんか!

16年 1月27日 5時45分  
車種 普通

通行料金 ¥1,020-  
(現金)

-入口料金所- 那覇  
ハイウェイカード・回数券(一部除く)払戻  
2016年3月31日をもって終了します。  
西日本高速道路株式会社  
大阪府大阪市北区堂島1-6-20  
取扱番号203-00300506-00

辺野古視察(行)

ご利用ありがとうございます。  
出口料金所



料金所では一旦停車してください。

領収書

料金所 宜野座

TEL 098-968-2095  
高速道路は便利でお得なETC  
あなたもETCをつけてみませんか!

16年 1月27日 5時53分  
車種 普通

通行料金 ¥170-  
(現金)

-入口料金所- 許田  
ハイウェイカード・回数券(一部除く)払戻  
2016年3月31日をもって終了します。  
西日本高速道路株式会社  
大阪府大阪市北区堂島1-6-20  
取扱番号203-00170546-00

辺野古視察(帰)

ご利用ありがとうございます。



料金所では一旦停車してください。

領収書

料金所 那覇

TEL 098-889-5872  
高速道路は便利でお得なETC  
あなたもETCをつけてみませんか!

16年 1月27日 9時58分  
車種 普通

通行料金 ¥880-  
(現金)

-入口料金所- 宜野座  
ハイウェイカード・回数券(一部除く)払戻  
2016年3月31日をもって終了します。  
西日本高速道路株式会社  
大阪府大阪市北区堂島1-6-20  
取扱番号207-01170908-00

調査研究費

交通費(高速料金)

計1760円

② 辺野古視察

(2016年2月3日)

(1760円)

辺野古 行き

ご利用ありがとうございます。



料金所では一旦停車してください。

蔭候信子

領収書

料金所 宜野座

TEL 098-968-2095  
高速道路は便利でお得なETC  
あなたもETCをつけてみませんか!

16年 2月 3日 5時48分

車種 普通

通行料金 ¥880-

(現金)

-入口料金所- 那覇

ハイウェイカード・回数券(一部除く)払戻

2016年3月31日をもって終了します。

西日本高速道路株式会社

大阪府大阪市北区堂島1-6-20

取扱番号203-00060512-00

辺野古 帰り

ご利用ありがとうございます。



料金所では一旦停車してください。

蔭候信子

領収書

料金所 那覇

TEL 098-889-5872  
高速道路は便利でお得なETC  
あなたもETCをつけてみませんか!

16年 2月 3日 10時00分

車種 普通

通行料金 ¥880-

(現金)

-入口料金所- 宜野座

ハイウェイカード・回数券(一部除く)払戻

2016年3月31日をもって終了します。

西日本高速道路株式会社

大阪府大阪市北区堂島1-6-20

取扱番号207-01330926-00

# 調査研究費

ガソリン代

~~合計 2,682円~~

合計 43600円

2015年4月9日

2015年4月24日

2015年5月20日

## 南風原石油

セルフ首里  
那覇市首里桃原町1-16  
098-885-2222  
狩俣信子  
納品書(領収書)

伝票No. 3268

2015年 04月 09日

セルフ様

91-57003-83890-0000 0  
南風原現金会員

5400-002080 外 L-1 N-2  
レギュラー  
28.52L @122.00 ¥ 179

外税消費税等  
△計  
合計

¥3,757

お預り ¥10,000  
お釣り ¥6,243

現金会員募集中!!

入会無料。

営業時間6時-24時!!

5400-5400

2015- 4-10 20:09

2(1)-1211736 2015/04/09 20:09:22

## 南風原石油

セルフ首里  
那覇市首里桃原町1-16  
098-885-2222  
狩俣信子  
納品書(領収書)

伝票No. 2834

2015年 4月 24日

セルフ様

91-57003-83890-0000 0  
南風原現金会員

5040-002080 外 L-1 N-2  
レギュラー  
24.37L @122.00 ¥2,973

外税消費税等  
△計  
合計

¥238

¥3,211

お預り ¥10,000  
お釣り ¥6,789

現金会員募集中!!

入会無料。

営業時間6時-24時!!

5040-5040

2015- 4-25 17:50

2(1)-1215130 2015/04/24 17:50:28

## 南風原石油

セルフ首里  
那覇市首里桃原町1-16  
098-885-2222  
狩俣信子  
納品書(領収書)

伝票No. 1252

2015年 5月 20日

セルフ様

91-57003-83890-0000 0  
南風原現金会員

3665-002080 外 L-6 N-11  
レギュラー  
27.31L @125.00 ¥3,414

外税消費税等  
△計  
合計

¥273

¥3,687

お預り ¥10,000  
お釣り ¥6,313

現金会員募集中!!

入会無料。

24時間営業中

3665-3665

2015- 5-21 17:26

2(6) 709001 2015/05/20 17:26:40

$3757 \div 2 = 1878.5 \text{円}$

$3211 \div 2 = 1605.5 \text{円}$

$3687 \div 2 = 1843.5 \text{円}$

# 調査研究費

2015年6月5日

2015年6月15日

2015年6月26日

## 南風原石油

セルフ首里  
那覇市首里桃原町1-16  
狩俣信子 098-885-2222  
納品書(領収書)

伝票No. 1387

2015年6月5日

91-57003-83890-0000 0  
南風原現金会員

3853-002080 外 L-5 N-10  
レギュラー  
25.06L @127.00 ¥3,183

外税消費税等 ¥255  
△計 **¥3,438**  
お預り ¥10,000  
お釣り ¥6,562

現金会員募集中!!  
入会無料。  
24時間営業中

3853-3853  
2015-6-5 09:39

2015-1144686 2015/06/05 9:30:47

## 南風原石油

セルフ首里  
那覇市首里桃原町1-16  
狩俣信子 098-885-2222  
納品書(領収書)

伝票No. 9211

2015年6月15日

91-57003-83890-0000 0  
南風原現金会員

1717-002080 外 L-4 N-7  
レギュラー  
25.20L @132.00 ¥3,326

外税消費税等 ¥266  
△計 **¥3,592**  
お預り ¥10,000  
お釣り ¥6,408

現金会員募集中!!  
入会無料。  
24時間営業中

1717-1717  
2015-6-16 14:58

2015-1144686 2015/06/16 14:58:08

## 南風原石油

セルフ首里  
那覇市首里桃原町1-16  
狩俣信子 098-885-2222  
納品書(領収書)

伝票No. 7634

2015年6月26日

91-57003-83890-0000 0  
南風原現金会員

0182-002080 外 L-3 N-6  
レギュラー  
24.34L @132.00 ¥3,213

外税消費税等 ¥257  
△計 **¥3,470**  
お預り ¥5,000  
お釣り ¥1,530

現金会員募集中!!  
入会無料。  
24時間営業中

0182-0182  
2015-6-27 16:29

2015-1144686 2015/06/26 16:29:13

$$3438 \div 2 = 1719 \text{ A}$$

$$3592 \div 2 = 1796 \text{ A}$$

$$3470 \div 2 = 1735 \text{ A}$$

# 調査研究費

2015年7月14日

2015年7月25日

2015年8月25日

## 南風原石油

## 南風原石油

## 南風原石油

セルフ首里  
那覇市首里桃原町1-16  
098-885-2222

セルフ首里  
那覇市首里桃原町1-16  
098-885-2222

セルフ首里  
那覇市首里桃原町1-16  
098-885-2222

狩俣信子  
納品書(領収書)

狩俣信子  
納品書(領収書)

狩俣信子  
納品書(領収書)

伝票No. 1459

2015年7月14日

伝票No. 9545

2015年7月25日

伝票No. 1710

2015年8月25日

セルフ  
様

セルフ  
様

セルフ  
様

003-83890-0000 0  
南風原現金会員

91-57003-83890-0000 0  
南風原現金会員

91-57003-83890-0000 0  
南風原現金会員

4089-002080 外 L-5 N-10  
レギュラー  
27.24L @128.00 ¥3,487

2291-002080 外 L-4 N-7  
レギュラー  
23.99L @124.00 ¥2,975

5031-002080 外 L-6 N-11  
レギュラー  
25.38L @122.00 ¥3,096

外税消費税等 ¥279  
△計  
合計 **¥3,766**

外税消費税等 ¥238  
△計  
合計 **¥3,213**

外税消費税等 ¥248  
△計  
合計 **¥3,344**

お預り ¥10,000  
お釣り ¥6,234

お預り ¥5,000  
お釣り ¥1,787

お預り ¥5,000  
お釣り ¥1,656

現金会員募集中!!  
入会無料。  
24時間営業中

現金会員募集中!!  
入会無料。  
24時間営業中

現金会員募集中!!  
入会無料。  
24時間営業中

4089-4089  
2015-7-15 15:17

2291-2291  
2015-7-25 11:27

5031-5031  
2015-8-25 14:16

305 1151601 2015/07/14 15:17:57

3(4) 822690 2015/07/25 11:27:19

305 731324 2015/08/25 14:16:39

$$3766 \div 2 = 1883 \text{ 円}$$

$$3213 \div 2 = 1606.5 \text{ 円}$$

$$3344 \div 2 = 1672 \text{ 円}$$

# 調査研究費

2015年8月12日



オーケー運輸(資)  
OK首里  
沖縄県那覇市  
首里石嶺町2-7-1  
TEL:098-886-3415 SS:64104-26005

狩俣信子  
領収書

2015年08月12日 08:43 伝票No.5834  
取引通番 8420

PONTA 会員 様  
530-26005-0000-0008 64104  
058279916000714  
PONTA CARD 車番

0120-00 4270  
レギュラーガソリン P16 ¥3314  
数量 24.55L  
単価 @135  
(内ガソリン税 @53.8 ¥1321)

合計 **¥3,314**

(内税分消費税 ¥245)  
釣銭 1万:6686 5千:1686 4千:686

利用可能ポイント 15P  
今回ポイント 24P

4:00000000-0:00000000

係員:栗国 05

処理日付:2015/08/12 4270-4271

100取引

領収書にかえさせていただきます。  
今回ポイントが反映されるまで、  
お時間をいただく場合がございます。

会員情報登録はお済ですか?  
登録頂くと1ポイント1円としてご利用  
になれます。是非ご登録ください。

$3314 \div 2 = 1657$  円

2015年9月12日

## 南風原石油

セルフ 首里  
那覇市首里桃原町1-16  
098-885-2222

狩俣信子  
納品書(領収書)

伝票No.4739

2015年9月12日

セルフ  
様

91-57003-83890-0000 0  
南風原現金会員

8417-002080 外 L-6 N-11  
レギュラー  
24.62L @120.00 ¥2,954

外税消費税等 ¥236  
△計 **¥3,190**

お釣り ¥5,000  
お釣り ¥1,810

現金会員募集中!!

入会無料。  
24時間営業中

8417-8417  
2015-9-13 14:27

2015/09/12 2015/09/12 14:27:50

$3190 \div 2 = 1595$  円

2015年9月19日

## 南風原石油

セルフ 首里  
那覇市首里桃原町1-16  
098-885-2222

狩俣信子  
納品書(領収書)

伝票No.9471

2015年9月19日

セルフ  
様

91-57003-83890-0000 0  
南風原現金会員

3287-002080 外 L-7 N-14  
レギュラー  
24.89L @120.00 ¥2,987

外税消費税等 ¥239  
△計 **¥3,226**

お釣り ¥5,000  
お釣り ¥1,774

現金会員募集中!!

入会無料。  
24時間営業中

3287-3287  
2015-9-19 09:51

2015/09/19 2015/09/19 09:51:30

$3226 \div 2 = 1613$  円

# 調査研究費

2015年9月28日

2015年10月14日

2015年10月25日

プリカ払いでお得に給油  
伝票表示は税抜き価格となっております

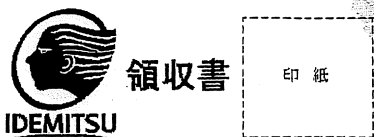

石嶺SS  
TEL 098-877-8104 253834  
狩俣信子  
TEL

売上 2015年9月28日 12:48

ウエ 様  
キャッシュアリア 17-342533-00000-0000  
出光ゼアス P-2  
26.16L @121.0 3165円  
01200.00  
小計 3,165円  
消費税(外税)等(8.00%) 253円

合計 3,418円  
(内、消費税等(8.00%) 253円)

プリカ有効期限: 2016年9月28日  
プリカ前回残: 5,000円  
プリカ利用金額: 3,418円  
プリカ今回残: 1,582円

カード会員: 253834006512  
カード会員以外 今回: 3P  
累計: 3P

7501005209588271-04118-00  
伝No: 10262 担当: 7134

~~1582 ÷ 2 = 791円~~

3418 ÷ 2 = 1709円

## 南風原油

セルフ首里  
那覇市首里桃原町1-16  
098-885-2222

### 納品書(領収書)

伝票No. 7081 2015年10月14日  
狩俣信子 セルフ様  
91-57003-83890-0000 0  
南風原油現金会員

3000-002080 外 L-2 N-3  
レギュラー  
24.75L @116.00 ¥2,871

外税消費税等 ¥230  
△計 ¥3,101  
お預り ¥10,000  
お釣り ¥6,899

現金会員募集中!!  
入会無料。  
24時間営業中  
3000-3000  
2015-10-15 14:57

z(1) 810861 2015/10/14 14:57:42

3101 ÷ 2 = 1550.5円

## 南風原油

セルフ首里  
那覇市首里桃原町1-16  
098-885-2222

### 納品書(領収書)

伝票No. 4610 2015年10月25日  
狩俣信子 セルフ様  
91-57003-83890-0000 0  
南風原油現金会員

1448-002080 外 L-1 N-2  
レギュラー  
25.16L @114.00 ¥2,868

外税消費税等 ¥229  
△計 ¥3,097  
お預り ¥10,000  
お釣り ¥6,903

現金会員募集中!!  
入会無料。  
24時間営業中  
1448-1448  
2015-10-26 16:04

z(1) 1254891 2015/10/25 16:04:09

3097 ÷ 2 = 1548.5円

3889

# 調査研究費

2015年11月4日

2015年11月17日

2015年11月25日

## 南風原石油

セルフ首里  
那覇市首里桃原町1-16  
098-885-2222

### 納品書(領収書)

伝票No.0926

2015年11月4日

狩俣信子

セルフ  
様

91-57003-83890-0000 0  
南風原現金会員

8382-002080 外 L-6 N-11

レギュラー

16.54L @112.00 ¥1,852

外税消費税等

¥148

△計  
合計

¥2,000

お預り ¥2,000

お釣り ¥0

現金会員募集中!!

入会無料。

24時間営業中

8382-8382

2015-11-4 12:45

2(6)-730351 2015/11/04 12:45:10

$$2000 \div 2 = 1000 \text{ 円}$$

## 南風原石油

セルフ首里  
那覇市首里桃原町1-16  
098-885-2222

### 納品書(領収書)

伝票No.9893

2015年11月17日

狩俣信子

セルフ  
様

91-57003-83890-0000 0  
南風原現金会員

8084-002080 外 L-6 N-11

レギュラー

20.56L @114.00 ¥2,344

外税消費税等

¥188

△計  
合計

¥2,532

お預り ¥3,000

お釣り ¥468

現金会員募集中!!

入会無料。

24時間営業中

8084-8084

2015-11-18 18:39

2(6)-732099 2015/11/17 18:39:03

$$2532 \div 2 = 1266 \text{ 円}$$

## 南風原石油

セルフ首里  
那覇市首里桃原町1-16  
098-885-2222

### 納品書(領収書)

伝票No.5074

2015年11月25日

狩俣信子

セルフ  
様

91-57003-83890-0000 0  
南風原現金会員

3703-002080 外 L-6 N-11

レギュラー

21.97L @114.00 ¥2,505

外税消費税等

¥200

△計  
合計

¥2,705

お預り ¥10,000

お釣り ¥7,295

現金会員募集中!!

入会無料。

24時間営業中

3703-3703

2015-11-25 12:48

2(6)-733064 2015/11/25 12:48:41

$$2705 \div 2 = 1352.5 \text{ 円}$$



# 調査研究費

2015年12月1日

## 南風原石油

セルフ 首里  
那覇市首里桃原町1-16  
098-885-2222

### 納品書(領収書)

伝票No. 9305

2015年12月1日

狩俣信子

セルフ  
様

91-57003-83890-0000 0  
南風原現金会員

8269-002080 外 L-4 N-7  
レギュラー  
2L.63L @114.00 ¥2,466

外税消費税等  
△計  
口計

¥197

¥2,663

お預り ¥3,000  
お釣り ¥337

現金会員募集中!!  
入会無料。  
24時間営業中

8269-8269  
2015-12-2 19:02

2(4)-841486 2015/12/01 19:01:59

$2663 \div 2 = 1331.5$  円

2015年12月10日

## 南風原石油

セルフ 首里  
那覇市首里桃原町1-16  
098-885-2222

### 納品書(領収書)

伝票No. 4786

2015年12月10日

狩俣信子

セルフ  
様

91-57003-83890-0000 0  
南風原現金会員

4213-002080 外 L-6 N-11  
レギュラー  
25.76L @114.00 ¥2,937

外税消費税等  
△計  
口計

¥235

¥3,172

お預り ¥10,000  
お釣り ¥6,828

現金会員募集中!!  
入会無料。  
24時間営業中

4213-4213  
2015-12-11 20:06

2(6)-794037 2015/12/10 20:06:51

$3172 \div 2 = 1586$  円

2015年12月2日

プリカ払いでお得に給油  
伝票表示は税抜き価格となっております



領収書

印紙

石炭 S S

TEL 098-877-8104 253834

TEL

狩俣信子

売上

2015年12月21日

ウエ  
キャッシュア 17-342533-00000-0000

出光ゼアス P-5  
14.51L @101.0 1465円  
01200.00  
(内、会員値引 -85.0 -73円)  
小計 1,465円  
消費税(外税)等(8.00%) 117円

合計

(内、消費税等(8.00%) 1,582円 117円)

プリカ有効期限: 2016年12月21日  
プリカ前回残: 1,582円  
プリカ利用金額: 1,582円  
プリカ今回残: 0円

カー好会員: 253834006512  
有効期限: 2016/09/28  
カー好会員以外 今回: 1P  
累計: 4P

7501005209588271-02692-00  
伝No: 10032 担当: 7606

$1582 \div 2 = 791$  円

# 調査研究費

2016年1月1日

2016年1月12日

2016年1月19日

## 南風原石油

セルフ首里  
那覇市首里桃原町1-16  
098-885-2222

狩俣信子

納品書(領収書)

伝票No.9318

2016年1月1日

セルフ  
様

91-57003-83890-0000 0  
南風原現金会員

0086-002080 外 L-6-N-11  
レギュラー  
23.51L @107.00 ¥2,516

外税消費税等  
△計  
合計

¥201

¥2,717

お預り ¥3,000  
お釣り ¥283

現金会員募集中!!  
入会無料。  
24時間営業中

0086-0086  
2016-1-1 11:10

2(6)-787762 2016/01/01 11:10:00

## 南風原石油

セルフ首里  
那覇市首里桃原町1-16  
098-885-2222

狩俣信子

納品書(領収書)

伝票No.5496

2016年1月12日

セルフ  
様

91-57003-83890-0000 0  
南風原現金会員

6656-002080 外 L-4-N-7  
レギュラー  
18.24L @105.00 ¥1,915

外税消費税等  
△計  
合計

¥153

¥2,068

お預り ¥3,000  
お釣り ¥932

現金会員募集中!!  
入会無料。  
24時間営業中

6656-6656  
2016-1-12 15:54

2(4)-846776 2016/01/12 15:54:38

## 南風原石油

セルフ首里  
那覇市首里桃原町1-16  
098-885-2222

狩俣信子

納品書(領収書)

伝票No.9433

2016年1月19日

セルフ  
様

91-57003-83890-0000 0  
南風原現金会員

0830-002080 外 L-6-N-11  
レギュラー  
25.68L @102.00 ¥2,619

外税消費税等  
△計  
合計

¥210

¥2,829

お預り ¥5,000  
お釣り ¥2,171

現金会員募集中!!  
入会無料。  
24時間営業中

0830-0830  
2016-1-19 13:44

2(6)-789700 2016/01/19 13:44:16

2717 ÷ 2 = 1358.5円

2068 ÷ 2 = 1034円

2829 ÷ 2 = 1414.5円

# 調査研究費

2016年1月27日

2016年2月15日

2016年2月26日

## 南風原油

セルフ首里  
那覇市桃原町1-16  
098-885-2222  
狩俣信子  
納品書(領収書)

伝票No. 4061

2016年1月27日

セルフ様

91-57003-83890-0000 0  
南風原現金会員

5695-002080 外 L-1 N-2  
レギュラー

25.10L @97.00 ¥2,435

外税消費税等

¥195

△計  
合計

¥2,630

お預り ¥10,000  
お釣り ¥7,370

現金会員募集中!!  
入会無料。  
24時間営業中

5695-5695  
2016-1-28 18:04

D-1278795 2016/01/27 18:04:16

2630 ÷ 2 = 1315 円

## 南風原油

セルフ首里  
那覇市首里桃原町1-16  
098-885-2222  
狩俣信子  
納品書(領収書)

伝票No. 5512

2016年2月15日

セルフ様

91-57003-83890-0000 0  
南風原現金会員

7788-002080 外 L-3 N-6  
レギュラー

25.28L @102.00 ¥2,579

外税消費税等

¥206

△計  
合計

¥2,785

お預り ¥5,000  
お釣り ¥2,215

現金会員募集中!!  
入会無料。  
24時間営業中

7788-7788  
2016-2-16 18:34

Z(5)-1181062 2016/02/16 18:34:29

2785 ÷ 2 = 1392.5 円

## 南風原油

セルフ首里  
那覇市首里桃原町1-16  
098-885-2222  
狩俣信子  
納品書(領収書)

伝票No. 2507

2016年2月26日

セルフ様

91-57003-83890-0000 0  
南風原現金会員

5172-002080 外 L-4 N-7  
レギュラー

26.89L @99.00 ¥2,662

外税消費税等

¥213

△計  
合計

¥2,875

お預り ¥10,000  
お釣り ¥7,125

現金会員募集中!!  
入会無料。  
24時間営業中

5172-5172  
2016-2-27 21:24

Z(4)-862261 2016/02/28 21:24:14

2875 ÷ 2 = 1437.5 円

# 調査研究費

2016年3月10日

2016年3月29日

## 南風原石油

## 南風原石油

セルフ首里  
那覇市首里桃原町1-16  
098-885-2222  
狩俣信子  
納品書(領収書)

セルフ首里  
那覇市首里桃原町1-16  
098-885-2222  
狩俣信子  
納品書(領収書)

伝票No.9982

2016年3月10日

伝票No.1653

2016年3月29日

91-57003-83890-0000 0  
南風原現金会員

91-57003-83890-0000 0  
南風原現金会員

3019-002080 外 L-6 N-11  
レギュラー  
25.94L @100.00 ¥2,594

5323-002080 外 L-6 N-11  
レギュラー  
27.76L @101.00 ¥2,804

外税消費税等  
△計  
合計

¥208

¥2,802

お預り ¥5,000  
お釣り ¥2,198

外税消費税等  
△計  
合計

¥224

¥3,028

お預り ¥5,000  
お釣り ¥1,972

現金会員募集中!!  
入会無料。  
24時間営業中

3019-3019  
2016-3-11 18:21

(6)-746564 2016/03/10 18:21:00

現金会員募集中!!  
入会無料。  
24時間営業中

5323-5323  
2016-3-30 14:58

(6)-747743 2016/03/29 14:58:35

$$2802 \div 2 = (1401) \text{円}$$

$$3028 \div 2 = (1514) \text{円}$$

2915

/42682円

# 経費区分別支出一覧表

経費区分      研修費

| 日付        | 使 途 内 容                    | 支出額    | 充当割合 | 充当額    |
|-----------|----------------------------|--------|------|--------|
| 6/11      | 女性会議九州ブロック交流集会シンポジウム 航空券代  | 24,800 | 全額   | 24,800 |
| 7/4       | 九州ブロック交流集会シンポジウム 会費        | 12,500 | その他  | 7,500  |
| 7/4       | 女性会議九州ブロック交流集会シンポジウム タクシー代 | 4,230  | 全額   | 4,230  |
| 1/25      | 女性会議九州ブロック交流集会シンポジウム 航空券代  | 41,680 | 全額   | 41,680 |
| 2/13      | 女性会議九州ブロック交流集会シンポジウム タクシー代 | 2,640  | 全額   | 2,640  |
| 2/13      | 女性会議九州ブロック交流集会シンポジウム 鉄道代   | 4,230  | 全額   | 4,230  |
| 2/14      | 女性会議九州ブロック交流集会シンポジウム タクシー代 | 1,270  | 全額   | 1,270  |
|           |                            |        |      |        |
|           |                            |        |      |        |
|           |                            |        |      |        |
|           |                            |        |      |        |
|           |                            |        |      |        |
|           |                            |        |      |        |
|           |                            |        |      |        |
|           |                            |        |      |        |
|           |                            |        |      |        |
|           |                            |        |      |        |
|           |                            |        |      |        |
|           |                            |        |      |        |
|           |                            |        |      |        |
|           |                            |        |      |        |
|           |                            |        |      |        |
|           |                            |        |      |        |
|           |                            |        |      |        |
|           |                            |        |      |        |
|           |                            |        |      |        |
|           |                            |        |      |        |
|           |                            |        |      |        |
| A. 小計     |                            |        |      | 86,350 |
| B. 支払証明書計 |                            |        |      |        |
| 研修費 充当合計  |                            |        |      | 86,350 |

研修費

女性会議九州ブロック交流集会 シンポジウム (2015年7月4日) (福岡県)

航空運賃 24,800円

女性会議 シンポジウム 領収証

No. 048583

カリマア 17コ 様

航空・海外・国内旅行案内・沖縄県知事登録第1159号  
有限会社 国際旅行社 観光センター 南支店  
〒901-1111 沖縄県南風原町三尋城35番地の3  
電話 (098) 889-3131(代)  
FAX (098) 889-6604

合計金額 ¥ 24,800

| 月日    | 氏名        | 社名 | 券番      | 区間     | 金額       |
|-------|-----------|----|---------|--------|----------|
| 7/4-5 | カリマア 17コ様 |    | 航空券代として | 六-福岡-六 | 24,800   |
|       |           |    |         |        |          |
|       |           |    |         |        |          |
|       |           |    |         |        |          |
|       |           |    |         |        |          |
|       |           |    |         |        |          |
| 合計    |           |    |         |        | ¥ 24,800 |

平成27年 6月11日

|     |     |
|-----|-----|
| 配達人 | 担当者 |
|     |     |

女性会議九州ブロック交流集会会費 (2015年7月4日) ~~12,500円~~ 7,500円

領収証

No. \_\_\_\_\_

狩俣信子 様

2015年7月4日

★ ¥12,500 -

交流会費 5000円  
残 7,500円

九州ブロック交流集会会費

上記正に領収いたしました

内訳

税抜金額 \_\_\_\_\_

消費税額等 ( %) \_\_\_\_\_

女性会議福岡県本部

研修費

女性会議九州ブロック交流集会  
(2015年7月4日~5日)

シンポジウム  
(福岡)

交通費

県議会~那覇空港  
(2015年7月4日)

福岡空港~交流集会  
会場  
(2015年7月4日)

1220円

1,190円

米原 → 空港 女性会議  
領収書

2015年 7月 4日  
車両番号 0171  
メーター金額 1220円  
障割金額 円

合計 1220円  
立替 円

三和交通株式会社  
SANWA KOUTSU CORPORATION  
沖縄県那覇市宇国場336  
TEL 0120-100-084  
ご乗車ありがとうございました

時間がとれませんでした

女性会議  
福岡空港 → 会場  
領収書

現・チ・ク・割引 No.2093  
日付 2015年 07月 04日  
車番 000711 0000  
基本運賃 ¥1,190円

合計 ¥1,190円

上記の様に領収致しました  
ご乗車ありがとうございました

通行料、その他 円  
合計金額 円

西日本個人タクシー協同組合  
井口タクシー  
福岡市城南区長尾三丁目16番4号  
無線室 092-552-5555

時間がとれませんでした

ホテル~福岡空港 (2015年7月5日)

1820円

女性会議交流集会 (7/4~5)

ホテル → 空港  
領収書

No.2974

日付 '15年07月05日  
車番 000718 000  
基本運賃 ¥1820円

合計 ¥1820円

上記の通り領収致しました  
通行料、その他 円  
合計金額 円

毎度、ご乗車  
ありがとうございます。

南玄海タクシー

事務所 881-1438  
福岡市西区小戸4丁目  
18-29

時間がとれませんでした

石原啓費  
女性会議九州支部交流集会 シボシボ  
(2016年2月13日~14日) (佐賀県)

航空運賃

41,680円

女性

大正シボ

那ハ → 福岡

カリマタ ナゴ 様

領 収 証

No 001554

航空・海外・国内旅行案内・沖縄観光情報センター  
国際旅行社 康部  
観光センター  
〒901-1111 沖縄県南風原町字兼城286番地の3  
電話 (098) 889-3131 (代)  
FAX (098) 889-6604

合計金額 ￥ 41,680

| 月日      | 氏名      | 社名 | 券番      | 区 間 | 金 額     |
|---------|---------|----|---------|-----|---------|
| 7-13-14 | カリマタ ナゴ |    | 航空券代として |     | 41,680  |
|         |         |    |         |     |         |
|         |         |    |         |     |         |
|         |         |    |         |     |         |
|         |         |    |         |     |         |
|         |         |    |         |     |         |
|         |         |    |         |     |         |
|         |         |    |         | 合 計 | ￥41,680 |

平成 28年 1 月 25日

|     |      |
|-----|------|
| 配達人 | 担当者  |
|     | ■■■■ |

九州交流学会シボ

領 収 書

那ハ → 空港 (行き)  
毎度ご乗車ありがとうございます。

車両番号 31号

2016年02月13日

乗車料金  
¥ 2640円

立替金  
円

九州交流集会

交通費 (2016年2月13日)

那ハ → 那覇空港

2640円

時間が遅かったので

上記の通り正に領収致しました。

(資)つきしろ交通

沖縄県南風原町字兼城606番地の1  
TEL (098) 889-6387  
お忘れ物やご要望がありましたら  
上記のTELまでご連絡下さい



研修費

女性会議九州ブロック交流集会 インボジョ-ウ  
(2016年2月13日~2月14日) (佐賀県)

交通費

乗車券・特急券  
(2016年2月13日)

(博多~佐賀・武雄温泉駅)

1650円

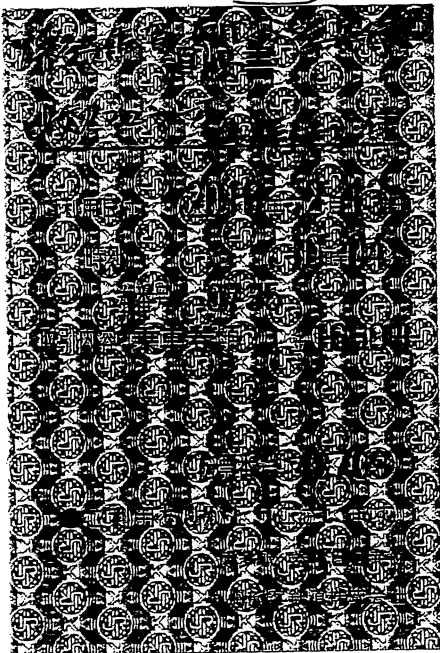

2580円

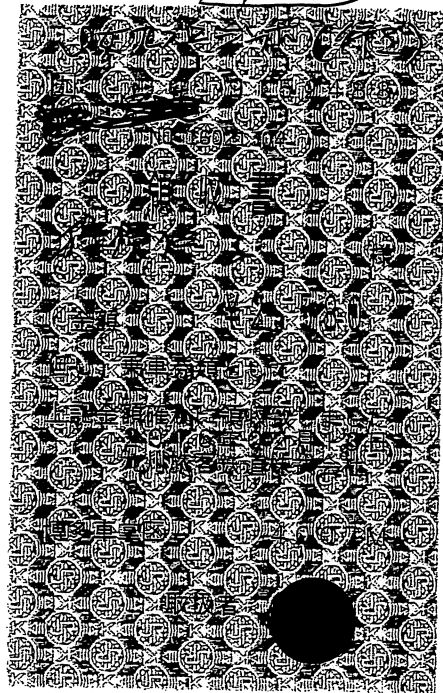

那覇空港~県議会 (2016年2月14日)

1270円

女性会議 (帰り) 時間が立ってしまった為  
領収書

那覇空港 2016年02月14日 002  
 タクシー運賃 ¥1,270円  
 運賃料金計 ¥1,270円  
**合計 ¥1,270円**  
 現金支払 ¥1,270円  
 車両番号 0290  
 ご乗車ありがとうございました。  
 冲個人

タクシー (290)

沖縄県豊見城市字豊崎3-25

TEL・FAX(098)850-7677

☎ 090-8294-2490

## 経費区分別支出一覧表

経費区分      広聴広報費

| 日付         | 使 途 内 容          | 支 出 額   | 充 当 割 合 | 充 当 額   |
|------------|------------------|---------|---------|---------|
| 11/24      | 議会報告書作成・印刷費      | 280,800 | 9/10    | 252,720 |
| 10/17      | 議会報告会ハガキ代        | 10,400  | 1/2     | 5,200   |
| 10/21      | 議会報告会ハガキ代        | 1,560   | 1/2     | 780     |
| 11/2       | 議会報告会 会場使用料      | 26,000  | 1/2     | 13,000  |
| 12/7       | 議会報告会ハガキ代        | 10,400  | 全額      | 10,400  |
| 12/21      | 議会報告会ハガキ代        | 10,400  | 全額      | 10,400  |
| 12/22      | 議会報告会ハガキ代        | 5,200   | 全額      | 5,200   |
| 12/22      | 議会報告会ハガキ代        | 11,400  | 全額      | 11,400  |
| 1/26       | 議会報告会ハガキ代        | 10,400  | 全額      | 10,400  |
| 1/18       | 議会報告会ハガキ代        | 5,200   | 全額      | 5,200   |
| 2/6        | 議会報告会 会場使用料      | 26,700  | 全額      | 26,700  |
| 3/3        | 議会報告書 送付用切手代     | 27,600  | 9/10    | 24,840  |
| 3/7        | 議会報告書 送付用切手代     | 73,600  | 9/10    | 66,240  |
| 4/29       | 議会活動報告書配付 アルバイト代 | 46,000  | 9/10    | 41,400  |
| 5/19       | 議会活動報告書配付 アルバイト代 | 34,000  | 9/10    | 30,600  |
|            |                  |         |         |         |
|            |                  |         |         |         |
|            |                  |         |         |         |
|            |                  |         |         |         |
|            |                  |         |         |         |
|            |                  |         |         |         |
|            |                  |         |         |         |
|            |                  |         |         |         |
|            |                  |         |         |         |
|            |                  |         |         |         |
|            |                  |         |         |         |
|            |                  |         |         |         |
|            |                  |         |         |         |
|            |                  |         |         |         |
|            |                  |         |         |         |
|            |                  |         |         |         |
|            |                  |         |         |         |
|            |                  |         |         |         |
| A. 小計      |                  |         |         | 514,480 |
| B. 支払証明書計  |                  |         |         |         |
| 広聴広報費 充当合計 |                  | /       | /       | 514,480 |

# 広報紙充当可能割合確認票

議員名

狩俣 信子

| 広報紙名                        | 紙面割合   |
|-----------------------------|--|
| 活動報告<br>狩俣信子<br>No7 2016.02 | <ul style="list-style-type: none"> <li>●全体面積: <math>29.8\text{cm} \times 21\text{cm} \times 4\text{面} = 2503.2\text{m}^2</math></li> <li>●充当対象外記事: 面積計 = <math>69\text{cm}^2</math></li> <li>① <math>11.5\text{cm} \times 6\text{cm} = 69\text{cm}^2</math></li> <li>●充当可能割合: <math>1 - (69\text{cm}^2 / 2503.2\text{cm}^2) = 0.9724 \approx 97.2/100</math>以下</li> </ul>          |
| 活動報告<br>狩俣信子<br>No6 2015.10 | <ul style="list-style-type: none"> <li>●全体面積: <math>29.8\text{cm} \times 21\text{cm} \times 4\text{面} = 2503.2\text{m}^2</math></li> <li>●充当対象外記事: 面積計 = <math>104.5\text{cm}^2</math></li> <li>① <math>19\text{cm} \times 5.5\text{cm} = 104.5\text{cm}^2</math></li> <li>●充当可能割合: <math>1 - (104.5\text{cm}^2 / 2503.2\text{cm}^2) = 0.9583 \approx 95.8/100</math>以下</li> </ul> |
|                             |  |
|                             |  |
|                             |  |
|                             |  |

広聴広報費

議会報告書作製費・印刷費

252,720円

No.6. 2015年10月版  
(2015年11月24日)

(1万部)

お客様No. 004911

議会報告書作製費・印刷費

営業 000613

領 収 証

No. 005764-1

那覇市首里1-159-20

|     |             |
|-----|-------------|
| 日 付 | 2015年11月24日 |
| 金 額 | ¥280,800※   |

狩俣 信子 様

TEL:098-887-0537

上記の通り正に領収致しました。

■入金内訳

| 内 訳 | 金 額      | 摘 要 |
|-----|----------|-----|
| 現 金 | ¥280,800 |     |
|     |          |     |
|     |          |     |
|     |          |     |

丸正印刷株式会社

〒903-0211

沖縄県西原町小那覇1215番地

TEL 098-835-8181 FAX 098-835-8184



9/10 按分で 252,720円

# 広聴広報費

議会報告会ハガキ代

5,980円 (議会報告会 2015年10月31日)

(2015年10月17日)

## 領収証書

毎度ありがとうございます  
 2015年10月17日 議会報告会様  
 狹俣信子  
 〒100-8798 日本郵便株式会社  
 東京都千代田区真が関1-3-2  
 2015年10月17日 18:15

〔販売〕 ハガキ代  
 通常葉書インク (52円) 200枚 ¥10,400  
 -----  
 小計 ¥10,400  
 課税計 ¥0  
 (内消費税等 ¥0)  
 非課税計 ¥10,400

△計 ¥10,400  
 合計  
 お預り金額 ¥15,000  
 おつり ¥4,600

印紙税申告納  
 付につき麴町  
 税務署承認済

担当 [ ] 端08箱01  
 発行No.0712  
 連絡先：那覇中央郵便局  
 TEL:098-853-3390

郵便局からのお知らせ

**ご注意 ください!**

「レターパックなどで現金送れ」は  
 全て作欺です。  
 レターパックで現金を送ることは郵便法違反です。

1/2 按分で 5,200円

(2015年10月21日)

## 領収証書

毎度ありがとうございます  
 狹俣信子様  
 〒100-8798 日本郵便株式会社  
 東京都千代田区真が関1-3-2  
 2015年10月21日 10:38

〔販売〕  
 通常葉書インク (52円) 30枚 ¥1,560  
 -----  
 小計 ¥1,560  
 課税計 ¥0  
 (内消費税等 ¥0)  
 非課税計 ¥1,560

△計 ¥1,560  
 合計  
 お預り金額 ¥1,560

印紙税申告納  
 付につき麴町  
 税務署承認済

担当 [ ] 端02箱01  
 発行No.2268  
 連絡先：首里郵便局  
 TEL:098-886-9919

郵便局からのお知らせ

**ご注意 ください!**

「レターパックなどで現金送れ」は  
 全て作欺です。  
 レターパックで現金を送ることは郵便法違反です。

1/2 按分で 780円

広聴広報費

議決報告会 会場使用料

13,000円

(2015年11月2日)

領 収 証

№A376403

狩俣信子 様

(印紙貼付欄)  
組合員以外  
かつ領収額  
3万円以上

金額 ￥ 26,000

但し 本-ル使用料金として (H27年10月31日使用)

上記金額を正に領収致しました。

平成27年11月2日

那覇市楚辺2丁目33番18号  
沖縄県農業協同組合

|      |     |  |
|------|-----|--|
| 入金区分 | 現金  |  |
|      | 振込  |  |
|      | 小切手 |  |
|      | 手形  |  |
|      | 相殺  |  |
| 合計   |     |  |

|                            |     |
|----------------------------|-----|
| 発行部署 (TEL)                 | 担当者 |
| JAおきなわ首里城下町支店<br>☎884-1346 |     |

- ※1. 発行部署および担当者印のないものは無効です。
- ※2. 領収日の記入がないものは無効です。
- ※3. 領収金額および領収日を訂正したものは無効です。

(GR200704)

1/2 按分で 13,000円

県議会議員 狩俣信子  
議会報告会（ご案内）

秋の気配を感じる今日この頃ですが、皆様にはお変わり御座いませんか。さて、下記の日程で今年も議会報告会を開催致します。

ご多忙とは存じますが、ご出席賜りますようご案内申し上げます。

記

日時 2015年10月31日（土）

12時～14時

場所 JA首里城下町支店

会費 1000円（お楽しみ会あり）

那覇市首里石嶺町1-159-20

(098-887-0537)

狩俣信子後援会会長

県議会議員 狩俣信子

〈説明〉 議会報告会後にお楽しみ会があるため 1/2 按分。

広聴広報費

議会報告会ハガキ代

議会報告 (2016年2月6日)

26,000円

(2015年12月7日)

(2015年12月21日)

(2015年12月22日)

領収証書

毎度ありがとうございます

狩俣信子 様  
議会報告会

〒100-8798 日本郵便株式会社  
東京都千代田区霞が関1-3-2  
2015年12月7日 18:38

[販売]  
28年賀 (インクジェット紙)  
52円 200枚 ¥10,400

小計 ¥10,400

課税計 ¥0  
(内消費税等 ¥0)  
非課税計 ¥10,400

合計  
お預り 現金 ¥10,400

印紙税申告納  
付につき廻町  
税務署承認済

担当 [ ]  
発行No 0178 端012018049  
連絡先: 那覇中央郵便局  
TEL: 098-853-3390

領収証書

毎度ありがとうございます

狩俣信子 様

〒100-8798 日本郵便株式会社  
東京都千代田区霞が関1-3-2  
2015年12月21日 10:06

[販売]  
28年賀 (インクジェット紙)  
52円 200枚 ¥10,400

小計 ¥10,400

課税計 ¥0  
(内消費税等 ¥0)  
非課税計 ¥10,400

合計  
お預り金額 ¥10,400

印紙税申告納  
付につき廻町  
税務署承認済

担当 [ ] 端02箱01  
発行No.5151  
連絡先: 首里郵便局  
TEL: 098-886-9919

郵便局からのお知らせ



ご注意  
ください!

「レターパックなどで現金送れ」は  
全て作帳です。

レターパックで現金を送ることは郵便法違反です。

印紙税申告納  
付につき廻町  
税務署承認済

担当 [ ] 端012018049  
発行No. 0192  
連絡先: 那覇中央郵便局  
TEL: 098-853-3390

領収証書

毎度ありがとうございます

狩俣信子 様

〒100-8798 日本郵便株式会社  
東京都千代田区霞が関1-3-2  
2015年12月22日 18:44

[販売]  
28年賀 (インクジェット紙)  
52円 100枚 ¥5,200

小計 ¥5,200

課税計 ¥0  
(内消費税等 ¥0)  
非課税計 ¥5,200

合計  
お預り 現金 ¥5,200



県議会議員 狩俣 信子  
新春議会報告会（ご案内）

底冷えのする日が続きましたが  
いかがお過ごしでしょうか。  
6月に県議会選挙をひかえ、辺野古  
新基地反対で頑張っまいます。  
さて、下記の日程で今年も  
議会報告会を開催いたします。  
御多忙とは存じますが、ご出席賜り  
ますようご案内申し上げます。

記

日時 2016年2月6日（土）  
12時～14時  
場所 教育福祉会館（古島在）  
会費 1000円  
那覇市首里石嶺町1-159-20  
098-886-1700  
狩俣信子後援会々長 XXXXXXXXXX  
県議会議員 狩俣 信子

「さる」

〈説明〉

案内状には「狩俣信子後援会会長名」もあるが、内容は議会報告のみ  
で後援会活動は行っていない。

広聴広報費

議会報告会ハガキ代

11,400円

2015年12月22日

領収書

第 322879-07 号

|      |           |        |        |  |
|------|-----------|--------|--------|--|
| おなまえ | 榑俣信子 様    |        | <領収内訳> |  |
| 受領金額 | 現金        | 11,400 | 円      |  |
|      | 小切手       |        | 円      |  |
|      | 切手        |        | 円      |  |
|      | 証紙        |        | 円      |  |
|      | [内消費税額] 円 |        |        |  |

<業務委託元等>

株式会社ゆうちょ銀行

株式会社かんぽ生命保険

郵便貯金・簡易生命保険管理機構

※ 金額欄を訂正しているものは無効です

| お取引の内容 |  | 払込期間及び払込月数              |           |
|--------|--|-------------------------|-----------|
| 郵便     | 切手・葉書・印紙・販売品の販売<br>郵便料金の収納<br>[別納 計器予納金 受取人払]<br>[着払 その他( )] | (@ 57円) × 200 (枚・個・通・件) | (枚・個・通・件) |
| 貯金     |  | (@ 円) × (枚・個・通・件)       | (枚・個・通・件) |
| 保険     | 2回目以降の保険料の払込み  | 年 月期から 年 月期まで           | 年 月分      |
|        |  | 年 月期から 年 月期まで           | 年 月分      |
|        |  | 年 月期から 年 月期まで           | 年 月分      |
| 物販等    | 店頭販売商品の販売<br>カタログ販売<br>その他( )                                |                         |           |

上記の金額を、確かに領収いたしました。

27年 12月 22日

取扱郵便局 首里大名 郵便局

電話番号 885-9249

日本郵便株式会社

(所在地: 東京都千代田区霞が関 1-3-2)

受領者氏名

【郵便局】  
収入印紙

課税相当額  
以上貼付

担当者  
印

※ 裏面の「ご注意」欄をご確認ください。

第 322879-07 号

広聴広報費

議会報告会ハガキ代

15600円

(2016年1月26日)

領収証書

毎度ありがとうございます

狩俣信子 様

〒100-8798 日本郵便株式会社  
東京都千代田区霞が関1-3-2

2016年1月26日 16:09

議会報告会 (2/6用)

【販売】  
通常葉書インク (52円)  
52円 200枚 ¥10,400

小計 ¥10,400

課税計 ¥0  
(内消費税等 ¥0)  
非課税計 ¥10,400

△計  
合計 ¥10,400  
お預り金額 ¥11,000  
おつり ¥600

印紙税申告納  
付につき麴町  
税務署承認済

担当 [ ] 端02箱01  
発行No.7028  
連絡先：首里郵便局  
TEL:098-886-9919

郵便局からのお知らせ  
**ご注意 ください!**  
「レターパックなどで現金送れ」は  
全て作欺です。  
レターパックで現金を送ることは郵便法違反です。

(2016年1月28日)

領収証書

毎度ありがとうございます

議会報告会 (2/6用) 様  
狩俣信子 (2/6用)

〒100-8798 日本郵便株式会社  
東京都千代田区霞が関1-3-2

2016年1月18日 14:37

【販売】  
通常葉書インク (52円)  
52円 100枚 ¥5,200

小計 ¥5,200

課税計 ¥0  
(内消費税等 ¥0)  
非課税計 ¥5,200

△計  
合計 ¥5,200  
お預り金額 ¥5,200

印紙税申告納  
付につき麴町  
税務署承認済

担当 [ ] 端02箱01  
発行No.6681  
連絡先：首里郵便局  
TEL:098-886-9919

郵便局からのお知らせ  
**ご注意 ください!**  
「レターパックなどで現金送れ」は  
全て作欺です。  
レターパックで現金を送ることは郵便法違反です。

広聴広報費

議会報告会会場使用料

26,700円

(2016年2月6日)

領 収 証

議会報告会 2016年2月6日

| 室名              | 御利用者名  |    |        |
|-----------------|--------|----|--------|
| 3F大ホール          | 狩俣信子 様 |    |        |
| 品名              | 単価     | 数量 | 金額     |
| ホール使用料          | 7000x  | 2H | 14000  |
| 室使用料            |        |    |        |
| 電気使用料           |        |    |        |
| クーラー使用料         |        |    |        |
| 設営料             |        |    | 10000  |
| クロス使用料          | 300x   | 9枚 | 2700   |
|                 |        |    |        |
|                 |        |    |        |
|                 |        |    |        |
|                 |        |    |        |
|                 |        |    |        |
| 合 計             |        |    | ¥26700 |
| 種別              | 組      | 人数 | 係員     |
|                 |        |    |        |
| ご署名             |        |    |        |
| お勤め先            |        |    |        |
| 備考 3/6ホール使用料とL7 |        |    |        |



一般社団法人  
**教育福祉会館** 098-885-9621  
 沖縄県那覇市古島1-14-6  
 TEL (098) 885-9621 (代)

# 広聴広報費

## 議会報告書送付

91,080円

- 2015年10月31日報告書と2016年2月6日報告書 2枚送付
- 9/10 の計算

(2016年3月3日)

(2016年3月9日)

### 領収書

毎度ありがとうございます

狩俣信子 様

議会報告書送付料

[販売]

92円普通切手 300枚 ¥27,600

小計 ¥27,600

課税計 ¥0

(内消費税等 ¥0)  
非課税計 ¥27,600

合計 ¥27,600

お預り 現金 ¥27,600

おつり ¥2,400

印紙税申告納付につき趣町税務署承認済

〒100-8798 日本郵便株式会社  
東京都千代田区霞が関1-3-2  
取扱日時 2016年3月3日 12:03  
担当: [Redacted]  
発行No 16030110005 端016119816  
連絡先: 首里北郵便局  
TEL: 098-886-8291

9/10 按分で 24,840円

### 領収書

毎度ありがとうございます

狩俣信子 様

議会報告書送付

[販売]

92円普通切手 800枚 ¥73,600

小計 ¥73,600

課税計 ¥0

(内消費税等 ¥0)  
非課税計 ¥73,600

合計 ¥73,600

お預り 現金 ¥73,600

おつり ¥6,400

印紙税申告納付につき趣町税務署承認済

〒100-8798 日本郵便株式会社  
東京都千代田区霞が関1-3-2  
取扱日時 2016年3月11日 10:27  
担当: [Redacted]  
発行No 16030710003 端016119816  
連絡先: 首里北郵便局  
TEL: 098-886-8291

9/10 按分で 66,240円

志穂志報費

アルバイト代として

72,000円

議会報告書配布(首里地域・石嶺久場川島地区中心) 次回 2015年4月10日~4月29日の間 2015年4月29日

No. \_\_\_\_\_

## 領 収 証

平成27年 4月 29日

特 保 信 子 様

---

|   |  |  |  |   |   |   |   |   |   |
|---|--|--|--|---|---|---|---|---|---|
| ★ |  |  |  |   |   |   |   |   |   |
|   |  |  |  | 7 | 4 | 6 | 0 | 0 | 0 |
|   |  |  |  |   |   |   |   |   |   |

但議会活動報告書配布アルバイト  
上記正に領収いたしました

内 訳

|         |  |
|---------|--|
| 税抜金額    |  |
| 消費税額(%) |  |

GR13/14

9/10按分で41,400円

次回 2015年4月30日~5月19日の間

9/10按分で30,600円

No. \_\_\_\_\_

## 領 収 証

平成27年 5月 19日

特 保 信 子 様

---

|   |  |  |  |   |   |   |   |   |   |
|---|--|--|--|---|---|---|---|---|---|
| ★ |  |  |  |   |   |   |   |   |   |
|   |  |  |  | 9 | 3 | 4 | 0 | 0 | 0 |
|   |  |  |  |   |   |   |   |   |   |

但議会活動報告書配布アルバイト  
上記正に領収いたしました

内 訳

|         |  |
|---------|--|
| 税抜金額    |  |
| 消費税額(%) |  |

GR13/14

## 経費区分別支出一覧表

経費区分      資料購入費

| 日付         | 使 途 内 容            | 支出額    | 充当割合 | 充当額     |
|------------|--------------------|--------|------|---------|
| 6/6        | 書籍「沖縄で何が起きているのか」   | 1,080  | 全額   | 1,080   |
| 6/19       | 書籍「いかに基地の島はつくられたか」 | 1,080  | 全額   | 1,080   |
| 8/18       | 書籍「戦後史の正体」他1冊      | 3,240  | 全額   | 3,240   |
| 9/16       | 書籍「奇跡のこども病院」       | 1,500  | 全額   | 1,500   |
| 10/14      | 書籍「安部壊憲政権に異議あり」    | 1,620  | 全額   | 1,620   |
| 12/7       | 書籍「私は沖縄の牧師である」     | 1,000  | 全額   | 1,000   |
| 7/16       | 代表質問DVD代           | 3,500  | 全額   | 3,500   |
| 12/14      | 代表質問DVD代           | 3,500  | 全額   | 3,500   |
| 3/16       | 代表質問DVD代           | 3,500  | 全額   | 3,500   |
| 6/22       | おんなの新聞(4月～3月分)     | 5,448  | 全額   | 5,448   |
| 6/22       | 雑誌「選択」(4月～3月分)     | 12,000 | 全額   | 12,000  |
| 12/15      | 社会新報(4月～3月分)       | 10,320 | 全額   | 10,320  |
| 3/31       | 沖縄タイムス(4月～3月分)     | 36,900 | 全額   | 36,900  |
| 3/31       | 琉球新報(4月～3月分)       | 36,900 | 全額   | 36,900  |
|            |                    |        |      |         |
|            |                    |        |      |         |
|            |                    |        |      |         |
|            |                    |        |      |         |
|            |                    |        |      |         |
|            |                    |        |      |         |
|            |                    |        |      |         |
|            |                    |        |      |         |
|            |                    |        |      |         |
|            |                    |        |      |         |
|            |                    |        |      |         |
|            |                    |        |      |         |
|            |                    |        |      |         |
|            |                    |        |      |         |
|            |                    |        |      |         |
|            |                    |        |      |         |
|            |                    |        |      |         |
|            |                    |        |      |         |
|            |                    |        |      |         |
| 資料購入費 充当合計 |                    |        |      | 121,588 |

資料購入費

書籍等購入費

書籍代

計 2160円

(2015年)6月6日 (1080円)

2015年 6月 6日 No.04-000005163

領収証 狩俣信子 様

金額 ¥1,080-

(内 現金扱い等計 ¥1,080 (内消費税等 ¥80))

但し 沖縄何が起きているのか

上記金額正に領収いたしました。

丸善ジュンク堂書店 那覇店  
〒900-0013 沖縄県那覇市牧志1-19-29ディーナハB1F~3F  
098-860-7175

(2015年6月19日) (1080円)

領 収 証

狩俣信子 様 2015年 6月 19日

★ ¥1,080

但し書籍『いかに「基地の島」はつくられたか』代として、  
上記正に領収いたしました

内 訳

税抜金額

消費税額等(%)

**TSUTAYA** 首里店

〒903-0807 那覇市首里久場川町2-122-1

首里りうぼう1階

TEL(098)885-0988 FAX(098)885-6988



資料購入費  
書籍等購入費  
書籍代

計3,240円

(2015年8月18日)

領 収 証

かりまたのぶこ 様

平成27年 8月 18日

★ ¥4,536 -

但 火花、戦後史の正体、本当は憲法より大切な「日本地位協定入門」

上記正に領収いたしました

内 訳

税抜金額

消費税額等(%)

**TSUTAYA** 首里店

〒903-0807 那覇市首里久場川町2-122-1

首里りうぼう1階

TEL(098)885-0988 FAX(098)885-6988

コクヨ ウケ-1048

|    |              |               |   |       |
|----|--------------|---------------|---|-------|
| 書  | 火花           | 9784163902302 | 1 | 1,296 |
| 書  | 戦後史の正体       | 9784422300511 | 1 | 1,620 |
| 書  | 本当は憲法より大切な「日 | 9784422300528 | 1 | 1,620 |
| 小計 |              |               | 3 | 4,536 |

|         |        |
|---------|--------|
| 合計(税込)  | 4,536  |
| ※内訳(税抜) | 4,200  |
| (消費税)   | 336    |
| 現金計     | 4,536  |
| お預り     | 10,036 |
| お釣り     | 5,500  |

今回ポイント 通常 21P  
ボーナス 0P  
利用可能ポイント数 1727P  
利用可能マネー ¥0

★TSUTAYAランクアップサービス★  
ツタランク[ポイント:ポイント1倍]  
特典期間 [08/05~09/04]

ご利用日数[0日]

(2日前までの集計)

毎月1日~月末までのご利用日数が  
5日でポイント翌月5日からポイント3倍!  
3日でポイント翌月5日からポイント2倍!  
提供:加藤ア・ソビエツス・クラブ(株)

扱者



89164324322306817834

4,536円 - 1,296円(火花)  
= 3,240円

資料購入費  
書籍等購入費  
書籍代

計3120円

(2015年9月16日)

(1500円)

領収証

No. 2-29

狩俣信子 様

| 金額     |
|--------|
| ¥1500. |

但 奇跡のこども病院 1冊代  
2015年 9月 16日 上記正に領収いたしました

内 訳

税抜金額

消費税額(%)

「奇跡のこども病院」編集委員会

〒903-0804 那覇市首里石嶺町4-373-1

沖縄県総合福祉センター

全国心臓病の子どもを守る会沖縄県支部内

電話・FAX (098) 887-1410 (水・土・日午後2時~6時)

合計

GR1515

(2015年10月14日)

(1620円)

領 収 証

カリマタ 1ブコ 様

2015年 10月 14日

★ ¥1,620-

但 書籍代 「安倍壊憲」政権に異議あり

上記正に領収いたしました

内 訳

税抜金額

消費税額等(%)

TSUTAYA 首里町

〒903-0807 那覇市首里久場川町2-122-1

首里りょうぼう1階

TEL(098)885-0988 FAX(098)885-6988

資料購入費  
書籍代等購入費  
書籍代

計 1,000円

(2015年12月7日) (1,000円)

領 収 証 狩俣信子 様 No. \_\_\_\_\_

| 金額        |
|-----------|
| ¥ 1,000 - |

|          |            |
|----------|------------|
| 内 記      |            |
| 現金       | 2015年12月9日 |
| 小切手      | /          |
| 手形       | /          |
| 消費税額等(%) |            |

但し本代として「私は沖縄の牧師である」  
平良修著

2015年12月9日 上記正に領収いたしました

収入印紙

〒900-0012 沖縄県那覇市泊3-1-24  
ライトマンション201  
NPO法人沖縄恨天の会  
TEL・FAX: 098-863-4776

資料購入費

書籍等購入費

DVD代

計7000円

領 収 証 No. \_\_\_\_\_

狩俣 信子 様 H27年 7月16日

|   |  |  |  |   |   |   |   |   |
|---|--|--|--|---|---|---|---|---|
| ★ |  |  |  | 4 | 3 | 5 | 0 | 0 |
|---|--|--|--|---|---|---|---|---|

但平成27年6月24日代表質問DVD代として  
上記正に領収いたしました

内 訳

|         |  |
|---------|--|
| 税抜金額    |  |
| 消費税額(%) |  |

6B1214

領 収 証 No. \_\_\_\_\_

狩俣 信子 様 H27年 12月14日

|   |  |  |  |   |   |   |   |   |
|---|--|--|--|---|---|---|---|---|
| ★ |  |  |  | 4 | 3 | 5 | 0 | 0 |
|---|--|--|--|---|---|---|---|---|

但平成27年12月10日一般質問DVD代として  
上記正に領収いたしました

内 訳

|         |  |
|---------|--|
| 税抜金額    |  |
| 消費税額(%) |  |

6B1214

資料購入費  
書籍等購入費

DVD代 (3500円)

領 収 証 No. \_\_\_\_\_

狩俣 信子 様 H28年 3月 16日

|   |   |   |   |   |   |
|---|---|---|---|---|---|
| ★ | ¥ | 3 | 5 | 0 | 0 |
|---|---|---|---|---|---|

但平成28年3月2日一般質問DVD代として  
上記正に領収いたしました

内 訳  
税抜金額  
消費税額(%)

BF1214

# 資料購入費

## 新聞雑誌等購読料

### 新聞購読料

計5448円

(2015年6月22日)

振替払込請求書兼受領証

記載事項を訂正した場合は、その箇所に訂正印を押してください。

|           |                            |                   |   |   |   |   |   |   |
|-----------|----------------------------|-------------------|---|---|---|---|---|---|
| 口座記号番号    | [REDACTED]                 |                   |   |   |   |   |   |   |
|           | [REDACTED]                 |                   |   |   |   |   |   |   |
| 加入者名      | I 女性会議                     |                   |   |   |   |   |   |   |
| 金額        | 千                          | 百                 | 十 | 万 | 千 | 百 | 十 | 円 |
|           |                            |                   |   |   | ¥ | 5 | 4 | 4 |
| *<br>ご依頼人 | *おひさの新聞<br>2015年4月~2016年3月 |                   |   |   |   |   |   |   |
|           | 塚俣信子 様                     |                   |   |   |   |   |   |   |
| 料金        | (消費税込み)                    | 日 附 印             |   |   |   |   |   |   |
|           | 130<br>円                   | 27-06-22<br>首里郵便局 |   |   |   |   |   |   |
| 備考        | (70004)<br>N94110034       |                   |   |   |   |   |   |   |

この受領証は、大切に保管してください。

# 資料購入費

## 新聞雑誌等購読料

雑誌「選択」代

(2015年6月22日)

計 12,000円

|                 |                            |             |  |
|-----------------|----------------------------|-------------|--|
| 通常払込料金<br>加入者負担 |                            | 振替払込請求書兼受領証 |  |
| 加入者名            | [Redacted]                 |             |  |
|                 | 選択出版株式会社                   |             |  |
| 金額              | 千 百 十 万 千 百 十 円            |             |  |
|                 | 1 2 0 0 0                  |             |  |
| ご依頼人住所氏名        | 2015年4月~2016年3月            |             |  |
|                 | 狩俣 信子 様                    |             |  |
| 料 金             | 114030126000               |             |  |
|                 | 日 附 印<br>27-06-22<br>首里郵便局 |             |  |
| 備 考             | (70004 )<br>N94110036      |             |  |

切り取らないでお出しく下さい。

この受領証は、大切に保管してください。

資料購入費

新聞雑誌等購読料

新聞購読料

(社会新報)

計 10,320円

(2015年12月15日)

社 会 新 報

No. \_\_\_\_\_ 領 収 証

宇 須 信 子 様

ご購読ありがとうございます

¥ 10,320

|        |                              |          |
|--------|------------------------------|----------|
| 社会新報   | <sup>'15.12月~'16.3月</sup> 月分 | ¥ 10,320 |
| 月刊社会民主 | 月分                           | ¥        |
|        | 月分                           | ¥        |

上記代金として領収致しました

社会民主党機関紙宣伝局

~~2015年12~~ 月 15 日

分局名 社会民主党沖縄県連合 [印]



資料購入費

新聞雑誌等購読料

新聞購読料

(沖縄タイムズ)

計 36,900円

(2016年3月31日)

領収証

狩俣信子

様

No. \_\_\_\_\_

金額

¥36,900-

但し27年9月～28年3月購読料にて

内訳

現金 \_\_\_\_\_

小切手 \_\_\_\_\_ /

手形 \_\_\_\_\_ /

消費税額等(%) \_\_\_\_\_

428年 3月 31日 上記正に領収いたしました

収入印紙

沖縄タイムズ

首里東販売店 秋元克則

TEL871-4431 FAX871-4432

〒903-0805 那覇市首里鳥堀町4-107

アーバンビルK1st 101号

GR1615

資料購入費

新聞雑誌等購読料

新聞購読料

(琉球新報)

計 36,900円

(2016年3月31日)

|                         |          |                                    |
|-------------------------|----------|------------------------------------|
|                         |          | No.                                |
| 特優信子様                   |          |                                    |
| 金額                      | ¥ 36,900 |                                    |
| 但し1927.4月~1928.3月分紙     |          |                                    |
| 2016年3月31日 上記正に領収いたしました |          |                                    |
| 内 訳                     |          | <br>久場卸販売店<br>徳田文博<br>098-825-2260 |
| 税抜金額                    |          |                                    |
| 消費税額(%)                 |          |                                    |
|                         |          | GR1518                             |

## 経費区分別支出一覧表

経費区分      事務費

| 日付       | 使 途 内 容      | 支 出 額  | 充 当 割 合 | 充 当 額  |
|----------|--------------|--------|---------|--------|
| 5/23     | ハサミ、ボンド、紙、ひも | 756    | 全額      | 756    |
| 6/10     | インク、用紙       | 4,547  | 全額      | 4,547  |
| 6/17     | インク          | 6,151  | 全額      | 6,151  |
| 12/25    | インクリボン       | 2,916  | 全額      | 2,916  |
| 1/28     | インク          | 2,160  | 全額      | 2,160  |
| 2/28     | インク、コピー用紙    | 5,522  | 全額      | 5,522  |
| 3/5      | インク          | 1,468  | 全額      | 1,468  |
| 4/30     | 携帯電話(4月分)    | 8,676  | 1/2     | 4,338  |
| 6/1      | 携帯電話(5月分)    | 8,622  | 1/2     | 4,311  |
| 6/30     | 携帯電話(6月分)    | 8,910  | 1/2     | 4,455  |
| 7/31     | 携帯電話(7月分)    | 5,965  | 1/2     | 2,982  |
| 8/31     | 携帯電話(8月分)    | 7,355  | 1/2     | 3,677  |
| 9/30     | 携帯電話(9月分)    | 10,807 | 1/3     | 3,602  |
| 11/2     | 携帯電話(10月分)   | 11,932 | 1/3     | 3,977  |
| 11/30    | 携帯電話(11月分)   | 6,415  | 1/2     | 3,207  |
| 1/4      | 携帯電話(12月分)   | 12,418 | 1/3     | 4,139  |
| 2/1      | 携帯電話(1月分)    | 6,392  | 1/2     | 3,196  |
| 2/29     | 携帯電話(2月分)    | 6,489  | 1/2     | 3,244  |
| 3/31     | 携帯電話(3月分)    | 6,259  | 1/2     | 3,129  |
|          |              |        |         |        |
|          |              |        |         |        |
|          |              |        |         |        |
|          |              |        |         |        |
|          |              |        |         |        |
|          |              |        |         |        |
|          |              |        |         |        |
|          |              |        |         |        |
|          |              |        |         |        |
|          |              |        |         |        |
|          |              |        |         |        |
|          |              |        |         |        |
|          |              |        |         |        |
|          |              |        |         |        |
|          |              |        |         |        |
|          |              |        |         |        |
|          |              |        |         |        |
|          |              |        |         |        |
| 事務費 充当合計 |              |        |         | 67,777 |

事務員

消耗品費

(2015年5月23日)



TSUTAYA 首里店  
TEL 098-885-0988

いつもご利用頂きまして誠に  
ありがとうございます。当店は、  
12月1日より朝8時～深夜24時  
に営業時間を変更させて頂きま  
す誠に勝手ながらご了承下さいませ  
レジNo.0016  
伝票No.00161197592 -001  
2015年05月23日(土) 12時05分

取引レシート  
営業日 2015年05月23日(土)

会員NO.\*\*\*\*-\*\*\*\*-\*\*\*\*941-5 X

|    |    |           |               |   |     |
|----|----|-----------|---------------|---|-----|
| 販  | 文具 | ハサミ、ボンド、紙 | 0000000000184 | 1 | 324 |
| 販  | 文具 |           | 0000000000184 | 1 | 216 |
| 販  | 文具 |           | 0000000000184 | 1 | 216 |
| 小計 |    |           |               | 3 | 756 |

|         |     |
|---------|-----|
| 合計(税込)  | 756 |
| ※内訳(税抜) | 700 |
| (消費税)   | 56  |
| 現金計     | 756 |
| お預り     | 756 |
| お釣り     | 0   |

今回ポイント 通常 3P  
ホーナズ 3P  
利用可能ポイント数 1423P  
利用可能Tマネー ¥0

★TSUTAYAランクアップサービス★  
ツタランク[ツタ]：ポイント2倍]  
特典期間 [05/05～06/04]

ご利用日数[0日]  
(2日前までの集計)  
毎月1日～月末までのご利用日数が  
5日で「ゴールド」翌月5日からポイント3倍!  
3日で「シルバー」翌月5日からポイント2倍!  
提供: カチヤ・エボルティクス・クラブ(株)

扱者

**RYU BO** リウボウストア  
・デパートリウボウ  
・ハビナハ

**T-POINT** 貯まる!使える!  
一部対象外の品、画かたございます

2015年5月12日スタート!



11,454円

(2015年6月10日)

EDON  
エディオン

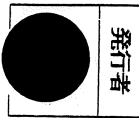

発行日 2015年06月10日  
発行者 株式会社エディオン  
金額 ¥4,547-  
但し イータ 用紙代として  
消費税等 336円含んでおります

領収証  
発行日 2015年06月10日  
発行者 株式会社エディオン

領収証  
発行日 2015年06月10日  
発行者 株式会社エディオン

株式会社エディオン  
〒901-2733  
沖縄県宜野湾市大山7-2-10

|       |              |
|-------|--------------|
| 発行日   | 2015年06月10日  |
| 発行時間  | 16:42        |
| 発行店   | 00524 経塚シティ  |
| 電話番号  | 098-871-3330 |
| 伝票番号  | No.002910643 |
| 金額    | 内訳           |
| 現金    | 4,547        |
| クレジット | 0            |
| ギフト券等 | 0            |
| ポイント  | 0            |
| 振込    | 0            |

(2015年6月17日)

EDON  
エディオン

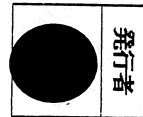

発行日 2015年06月17日  
発行者 株式会社エディオン  
金額 ¥6,151-  
但し イータとして  
消費税等 455円含んでおります

領収証  
発行日 2015年06月17日  
発行者 株式会社エディオン

領収証  
発行日 2015年06月17日  
発行者 株式会社エディオン

株式会社エディオン  
〒901-2733  
沖縄県宜野湾市大山7-2-10

|       |              |
|-------|--------------|
| 発行日   | 2015年06月17日  |
| 発行時間  | 17:34        |
| 発行店   | 00524 経塚シティ  |
| 電話番号  | 098-871-3330 |
| 伝票番号  | No.001142016 |
| 金額    | 内訳           |
| 現金    | 6,151        |
| クレジット | 0            |
| ギフト券等 | 0            |
| ポイント  | 0            |
| 振込    | 0            |

お買上明細書

発行日 2015年06月10日(水) 16:42  
店: 00524 経塚シティ  
TEL 098-871-3330

担当者: [Redacted]  
POS: 002

|               |   |        |
|---------------|---|--------|
| プリンタ消耗品       |   |        |
| キヤノン          |   |        |
| BCI351+3505MP | 1 | ¥4,094 |
| 4960999918501 |   |        |
| プリンタ消耗品       |   |        |
| コクヨPC         |   |        |
| PPC-WAA4      |   |        |
| 4901480250496 | 1 | ¥453   |

上記「お買上明細書」の金額はお買上金額を表示するもので、領収金額とは異なる場合がございます。

お買上明細書

発行日 2015年06月17日(水) 17:34  
店: 00524 経塚シティ  
電話 098-871-3330

担当者: [Redacted]  
No. 00524-001-142016 POS: 001  
取引種別: 持帰

|                   |   |        |
|-------------------|---|--------|
| プリンタ消耗品           |   |        |
| キヤノン              |   |        |
| BCI351XL+350XL5MP | 1 | ¥6,151 |
| 4960999918488     |   |        |
| 合計金額              |   | ¥6,151 |
| (内消費税)            |   | ¥455)  |

|       |         |
|-------|---------|
| 現金領収額 | ¥6,151  |
| お預り   | ¥10,151 |
| お釣り   | ¥4,000  |

発行日

消費品費

10,598円

(2015年12月25日)

EDON  
エディオン

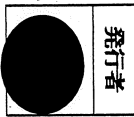

金額 ¥2,916-  
但し インクリポジット  
消費税等216円含んであります

2015年12月25日

領収証  
押保 信子 様

株式会社サニー  
〒901-2733  
沖縄県宜野湾市大山7-2-10

|       |              |              |
|-------|--------------|--------------|
| 発行店   | 経塚シティ        | No.003724068 |
| 電話番号  | 098-871-3330 |              |
| 金額    | 内訳           |              |
| 現金    | 2,916        |              |
| クレジット | 0            |              |
| ギフト券等 | 0            |              |
| ポイント  | 0            |              |
| 振込    | 0            |              |

(2016年1月28日)

EDON  
エディオン

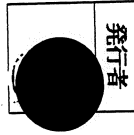

金額 ¥2,160-  
但し インクリポジット  
消費税等160円含んであります

2016年01月28日

領収証  
押保 信子 様

株式会社サニー  
(作威地)  
沖縄県宜野湾市大山7-2-10

|       |              |              |
|-------|--------------|--------------|
| 発行店   | 経塚シティ        | No.002445970 |
| 電話番号  | 098-871-3330 |              |
| 金額    | 内訳           |              |
| 現金    | 2,160        |              |
| クレジット | 0            |              |
| ギフト券等 | 0            |              |
| ポイント  | 0            |              |
| 振込    | 0            |              |

(2016年2月28日)

EDON  
エディオン

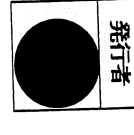

金額 ¥5,522-  
但し インク、リポジット  
消費税等409円含んであります

2016年02月28日

領収証  
押保 信子 様

株式会社サニー  
(作威地)  
沖縄県宜野湾市大山7-2-10

|       |              |              |
|-------|--------------|--------------|
| 発行店   | 経塚シティ        | No.002514577 |
| 電話番号  | 098-871-3330 |              |
| 金額    | 内訳           |              |
| 現金    | 5,522        |              |
| クレジット | 0            |              |
| ギフト券等 | 0            |              |
| ポイント  | 0            |              |
| 振込    | 0            |              |

お買上明細書

発行日 2015年12月25日(金) 16:17  
店: 00524 経塚シティ  
電話 098-871-3330  
担当者:   
No. 00524-003-724068 POS: 003  
取引種別: 持帰

|   |                |
|---|----------------|
| テレホンFAX関連<br>シャープシステム<br>UXNR9GW<br>4974019854946 1 | ¥2,916         |
| 合計金額<br>(内消費税)                                      | ¥2,916<br>¥216 |
| 現金領収額   | ¥2,916         |

お買上明細書

発行日 2016年01月28日(木) 12:16  
店: 00524 経塚シティ  
電話 098-871-3330  
担当者:   
No. 00524-002-445970 POS: 002  
取引種別: 持帰

|   |                |
|---|----------------|
| プリンタ消耗品<br>HP<br>CN684HJ<br>4948382730671 1 | ¥2,160         |
| 合計金額<br>(内消費税)                              | ¥2,160<br>¥160 |
| 現金領収額                                       | ¥2,160         |
| お預り   | ¥10,160        |
| お釣り   | ¥8,000         |

お買上明細書

発行日 2016年02月28日(日) 20:54  
店: 00524 経塚シティ  
TEL 098-871-3330  
担当者:   
POS: 002

|   |        |
|---|--------|
| プリンタ消耗品<br>シャープシステム<br>SIP115A4<br>4938650931612 2  | ¥708   |
| プリンタ消耗品<br>キヤノン<br>BC1351+3506MP<br>4960999919300 1 | ¥4,814 |

事務費

消耗品費

1,468円

(2016年3月5日)

**EDON**  
エディオン



消費税率10.8円含んでおります

金額 ¥1,468 -  
但し 引かれた

2016年03月05日

かりました

領収証

様

株式会社サニー  
(作成地)  
沖縄県宜野湾市大山7-2-10

| 金額    | 内訳    |
|-------|-------|
| 現金    | 1,468 |
| クレジット | 0     |
| ギフト券等 | 0     |
| ポイント  | 0     |
| 振込    | 0     |

発行店 経塚シティ  
電話番号 098-871-3330  
No.003883625

**お買上明細書**

発行日 2016年03月05日(土) 14:31  
店: 00524 経塚シティ

電話 098-871-3330

担当者: [Redacted] POS: 003  
No. 00524-003-883625  
取引種別: 持帰

プリンタ消耗品  
キヤノン  
BCI-370XLPGBK  
4549292033243 1 ¥1,468

合計金額 ¥1,468  
(内消費税 ¥108)

現金領収額 ¥1,468

事務費

通信連絡費

携帯電話代

44,257円



〒903-0804 那覇市首里 石嶺町1丁目159-20

狩俣 信子 様



016043201007553779

発行会社 NTTファイナンス株式会社  
料金センター  
お問合せ先 0800-333-0091  
受付時間 9:00~20:00

〒812 福岡市博多区住吉  
-0018 4-29-22 ドコモ住吉ビル

8515A01040001-000069

### 電話料金等ご利用料金証明書

電話番号等

| 年月分       | ご利用金額                | 支払年月日       | 記 事                         |
|-----------|----------------------|-------------|-----------------------------|
| 2015年 4月分 | 8,676円               | 2015年 4月30日 | ドコモご利用分 一括請求によるお支払 (4338)   |
| 2015年 5月分 | 8,622円               | 2015年 6月 1日 | ドコモご利用分 一括請求によるお支払 (4311)   |
| 2015年 6月分 | 8,910円               | 2015年 6月30日 | ドコモご利用分 一括請求によるお支払 (4455)   |
| 2015年 7月分 | 5,965円               | 2015年 7月31日 | ドコモご利用分 一括請求によるお支払 (2982) 5 |
| 2015年 8月分 | 7,355円               | 2015年 8月31日 | ドコモご利用分 一括請求によるお支払 (3677) 5 |
| 2015年 9月分 | 10,807円 <sup>3</sup> | 2015年 9月30日 | ドコモご利用分 一括請求によるお支払 (3602) 3 |
| 2015年10月分 | 11,932円 <sup>3</sup> | 2015年11月 2日 | ドコモご利用分 一括請求によるお支払 (3977) 3 |
| 2015年11月分 | 6,415円               | 2015年11月30日 | ドコモご利用分 一括請求によるお支払 (3207) 5 |
| 2015年12月分 | 12,418円 <sup>3</sup> | 2016年 1月 4日 | ドコモご利用分 一括請求によるお支払 (4139) 3 |
| 2016年 1月分 | 6,392円               | 2016年 2月 1日 | ドコモご利用分 一括請求によるお支払 (3196)   |
| 2016年 2月分 | 6,489円               | 2016年 2月29日 | ドコモご利用分 一括請求によるお支払 (3244) 5 |
| 2016年 3月分 | 6,259円               | 2016年 3月31日 | ドコモご利用分 一括請求によるお支払 (3129) 5 |
| 合計        | 100,240円             |             | 44257                       |

※1 各通信サービス提供会社側でポイント充当等により、請求金額を相殺した場合、「ご利用金額なし」と表示されます。  
 ※2 本書は、一括請求回線単位のご利用料金、または、クレジットカード払いによるご利用料金を記載したものであり、料金のお支払額を証明しているものではありません。  
 ※3 各通信サービス提供会社名の記載がない料金は、NTTファイナンスご利用料金となります。

2016年 4月 8日  
 NTTファイナンス株式会社  
 〒105-6791 港区芝浦1-2-1

# 経費区分別支出一覧表

経費区分 人件費

| 日付       | 使 途 内 容      | 支出額     | 充当割合    | 充当額     |
|----------|--------------|---------|---------|---------|
| 毎月払      | 職員給与(4月~3月分) | 768,000 | 全額      | 768,000 |
|          |              |         |         |         |
|          |              |         |         |         |
|          |              |         |         |         |
|          |              |         |         |         |
|          |              |         |         |         |
|          |              |         |         |         |
|          |              |         |         |         |
|          |              |         |         |         |
|          |              |         |         |         |
|          |              |         |         |         |
|          |              |         |         |         |
|          |              |         |         |         |
|          |              |         |         |         |
|          |              |         |         |         |
|          |              |         |         |         |
|          |              |         |         |         |
|          |              |         |         |         |
|          |              |         |         |         |
|          |              |         |         |         |
|          |              |         |         |         |
| 人件費 充当合計 |              |         | 768,000 |         |



人件費 (2015年4月~2016年3月分)

合計 768,000円

2015年4月分給与

64,000円

領 収 証

No. \_\_\_\_\_

狩俣信子 様

2015年4月23日

|   |  |  |  |  |   |   |   |   |   |   |
|---|--|--|--|--|---|---|---|---|---|---|
| ★ |  |  |  |  | ¥ | 6 | 4 | 0 | 0 | 0 |
|---|--|--|--|--|---|---|---|---|---|---|

但し専務職月給とに  
上記正に領収いたしました

|         |
|---------|
| 内 訳     |
| 税抜金額    |
| 消費税額(%) |

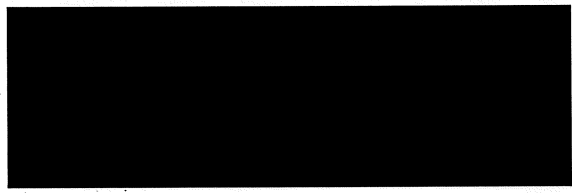

領収証 No.13

2015年5月分給与

64,000円

領 収 証

No. \_\_\_\_\_

狩俣信子 様

2015年5月21日

|   |  |  |  |  |   |   |   |   |   |   |
|---|--|--|--|--|---|---|---|---|---|---|
| ★ |  |  |  |  | ¥ | 6 | 4 | 0 | 0 | 0 |
|---|--|--|--|--|---|---|---|---|---|---|

但し専務職月給とに  
上記正に領収いたしました

|         |
|---------|
| 内 訳     |
| 税抜金額    |
| 消費税額(%) |

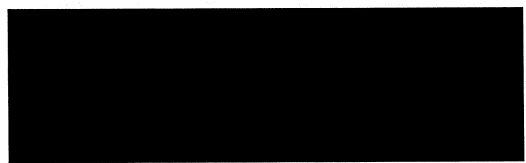

領収証 No.13

人件費

2015年6月分給与

64,000円

領 収 証

No. \_\_\_\_\_

榊俣信子 様

2015年6月23日

|   |  |  |  |   |   |   |   |   |   |
|---|--|--|--|---|---|---|---|---|---|
| ★ |  |  |  | ¥ | 6 | 4 | 0 | 0 | 0 |
|---|--|--|--|---|---|---|---|---|---|

但し事務職月給として  
上記正に領収いたしました

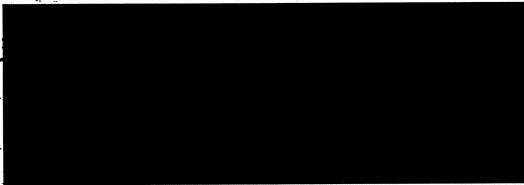

内 訳  
税抜金額  
消費税額(%)

領収証 No.13

2015年7月分給与

64,000円

領 収 証

No. \_\_\_\_\_

榊俣信子 様

2015年7月23日

|   |  |  |  |   |   |   |   |   |   |
|---|--|--|--|---|---|---|---|---|---|
| ★ |  |  |  | ¥ | 6 | 4 | 0 | 0 | 0 |
|---|--|--|--|---|---|---|---|---|---|

但し事務職月給として  
上記正に領収いたしました

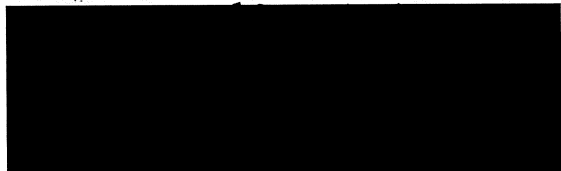

内 訳  
税抜金額  
消費税額(%)

領収証 No.13

人件費

2015年8月分給与

64000円

領 収 証

No. \_\_\_\_\_

榑俣信子 様

2015年8月22日

|   |  |  |  |  |  |   |   |   |   |   |   |
|---|--|--|--|--|--|---|---|---|---|---|---|
| ★ |  |  |  |  |  | ¥ | 6 | 4 | 0 | 0 | 0 |
|---|--|--|--|--|--|---|---|---|---|---|---|

但し事務職の月給として  
上記正に領収いたしました



内 訳  
税抜金額  
消費税額(%)

領収証 No.13

2015年9月分給与

64000円

領 収 証

No. \_\_\_\_\_

榑俣信子 様

2015年9月24日

|   |  |  |  |  |  |   |   |   |   |   |   |
|---|--|--|--|--|--|---|---|---|---|---|---|
| ★ |  |  |  |  |  | ¥ | 6 | 4 | 0 | 0 | 0 |
|---|--|--|--|--|--|---|---|---|---|---|---|

但し事務職月給として  
上記正に領収いたしました

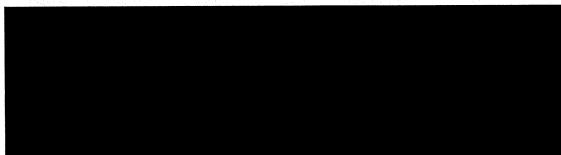

内 訳  
税抜金額  
消費税額(%)

領収証 No.13

人件費

2015年10月分給与 64,000円

領 収 証

No. \_\_\_\_\_

2015年10月22日

狩俣信子様

|   |  |  |  |  |  |   |   |   |   |   |   |
|---|--|--|--|--|--|---|---|---|---|---|---|
| ★ |  |  |  |  |  | ¥ | 6 | 4 | 0 | 0 | 0 |
|---|--|--|--|--|--|---|---|---|---|---|---|

但し事務職月給として  
上記正に領収いたしました



内 訳  
 税抜金額  
 消費税額(%)

領収証 No.13

2015年11月分給与 64,000円

領 収 証

No. \_\_\_\_\_

2015年11月21日

狩俣信子様

|   |  |  |  |  |  |   |   |   |   |   |   |
|---|--|--|--|--|--|---|---|---|---|---|---|
| ★ |  |  |  |  |  | ¥ | 6 | 4 | 0 | 0 | 0 |
|---|--|--|--|--|--|---|---|---|---|---|---|

但し事務職月給として  
上記正に領収いたしました



内 訳  
 税抜金額  
 消費税額(%)

領収証 No.13

人件費

2015年12月分給与

64,000円

領 収 証

No. \_\_\_\_\_

狩俣信子 様

2015年12月22日

|   |  |  |  |  |   |   |   |   |   |   |
|---|--|--|--|--|---|---|---|---|---|---|
| ★ |  |  |  |  | ¥ | 6 | 4 | 0 | 0 | 0 |
|---|--|--|--|--|---|---|---|---|---|---|

但し事務職月給として  
上記正に領収いたしました



内 訳

---

税抜金額

---

消費税額(%)

領収証 No.13

2016年1月分給与

64,000円

領 収 証

No. \_\_\_\_\_

狩俣信子 様

2016年1月22日

|   |  |  |  |  |   |   |   |   |   |   |
|---|--|--|--|--|---|---|---|---|---|---|
| ★ |  |  |  |  | ¥ | 6 | 4 | 0 | 0 | 0 |
|---|--|--|--|--|---|---|---|---|---|---|

但し事務職月給として  
上記正に領収いたしました



内 訳

---

税抜金額

---

消費税額(%)

領収証 No.13

人件費

2016年2月分給与

64,000円

領 収 証

No. \_\_\_\_\_

榎俣信子 様

2016年2月22日

|   |  |  |  |   |   |   |   |   |   |
|---|--|--|--|---|---|---|---|---|---|
| ★ |  |  |  | ¥ | 6 | 4 | 0 | 0 | 0 |
|---|--|--|--|---|---|---|---|---|---|

但し事務職月給として  
上記正に領収いたしました

内 訳  
税抜金額  
消費税額(%)



領収証 No.13

2016年3月分給与

64,000円

領 収 証

No. \_\_\_\_\_

榎俣信子 様

2016年3月22日

|   |  |  |  |   |   |   |   |   |   |
|---|--|--|--|---|---|---|---|---|---|
| ★ |  |  |  | ¥ | 6 | 4 | 0 | 0 | 0 |
|---|--|--|--|---|---|---|---|---|---|

但し事務職月給として  
上記正に領収いたしました

内 訳  
税抜金額  
消費税額(%)



領収証 No.13