

(資料1)

「花みどり文化センター」貸出施設のご案内 【講座運営事業者公募用】

「花みどり文化センター」は、「みどりの文化ゾーン」における「緑の文化」に関連した行催事等の活動拠点として整備したものです。

館内では、公園が企画し実施する行催事の他、以下の条件に合う場合は一般の方でも所定の手続きにより利用頂くことができます。

- 1) 「緑の文化」に関連した行催事
- 2) 地域振興に資する行催事で、国、地方公共団体、公益法人等が主催、共催、または後援するもの
- 3) 国営昭和記念公園の利用増進に資するもの

施設利用料

以下の施設について、屋内外を利用した各種展示、イベント、活動発表、講習会、シンポジウム等の場としてご利用いただけます。

貸出し施設と面積	使用料			備考
	午前(9:30 ~12:30)	午後(13:30 ~16:30)	単位 円 全日(9:30 ~16:30)	
ギャラリー1(186㎡)	4,400	4,400	10,400	作品展示、20名程度の小講座、集会等向き
ギャラリー2(110㎡)	2,600	2,600	6,100	作品展示、20名程度の小講座、集会等向き
ギャラリー3(95㎡)	2,200	2,200	5,300	作品展示等向き
ギャラリー4(112㎡)	2,600	2,600	6,200	作品展示等向き
ギャラリー5(160㎡)	3,800	3,800	8,900	作品展示等向き
ギャラリー1~5の一括利用 (通路a,b,cを含む)(1192㎡)	28,600	28,600	66,700	展示会、企画展、イベント向き
ギャラリー3~5の一括利用 (通路a,bを含む)(587㎡)	14,000	14,000	32,800	展示会、企画展、イベント向き
ギャラリー3~5の一括利用 (通路aを含む)(475㎡)	11,400	11,400	26,600	展示会、企画展、イベント向き
ギャラリー4~5の一括利用 (通路aを含む)(380㎡)	9,100	9,100	21,200	展示会、企画展、イベント向き
講義室a(149㎡)	4,400	4,400	10,400	100名程度までの講習会等 座学イベント向き
講義室b(22㎡)	600	600	1,500	講義室aの付属部屋
研修室(64㎡)	1,900	1,900	4,400	40名程度で水道、ガスを使う 教室等の講習会向き
屋外テラス1 (309㎡)	1,500	1,500	3,600	ガス・水道・電気設備あり。 屋外作業・体験講座向き
屋外テラス2 (163㎡)	800	800	1,900	ガス・水道・電気設備あり。 屋外作業・体験講座向き
屋外テラス3 (152㎡)	700	700	1,800	テラス3との一体利用可

・使用料金は変動することがあります。

・上記施設と、花みどり文化センターの前面にある「ゆめひろば」を一体的に使用することも可能です。

・光熱水費は上記に含まれます。但し、通常の利用を超える場合は、別に申し受ける場合があります。

・11月1日~2月末日の期間は、午後13:00~16:00、全日9:30~16:00となります。

定員100名程度はメモ台付きチェア(単座)使用時。会議テーブル使用時は60名程度

【参考】

ゆめひろば

「花みどり文化センター」の前面に広がる、大規模な屋外イベントの会場として整備した芝生広場で、25,000 m²の面積があります。広場内には、電気・給排水などイベント実施に当たり必要な設備を整えています。

実施可能なイベントは、「花みどり文化センター」と同様で、使用にあたっては有料となります。
(1 m²当たり約 20 円)

付属備品の使用について

施設の利用にあたっては、以下の付属備品が無料で利用できます。

- ゆめひろば : 仮設フェンス、イベント用屋外変電設備など
- 花みどり文化センター : 展示パネル、展示台、プロジェクター(講義室のみ)、
床壁映像展示システム(ギャラリーのみ)、机・椅子、結界、
DVDプレーヤー、液晶ディスプレイなど

貸出手続き

施設の利用にあたっては、「花みどり文化センター」の受付にて利用申請をしていただきます。

花みどり文化センター平面図と区分

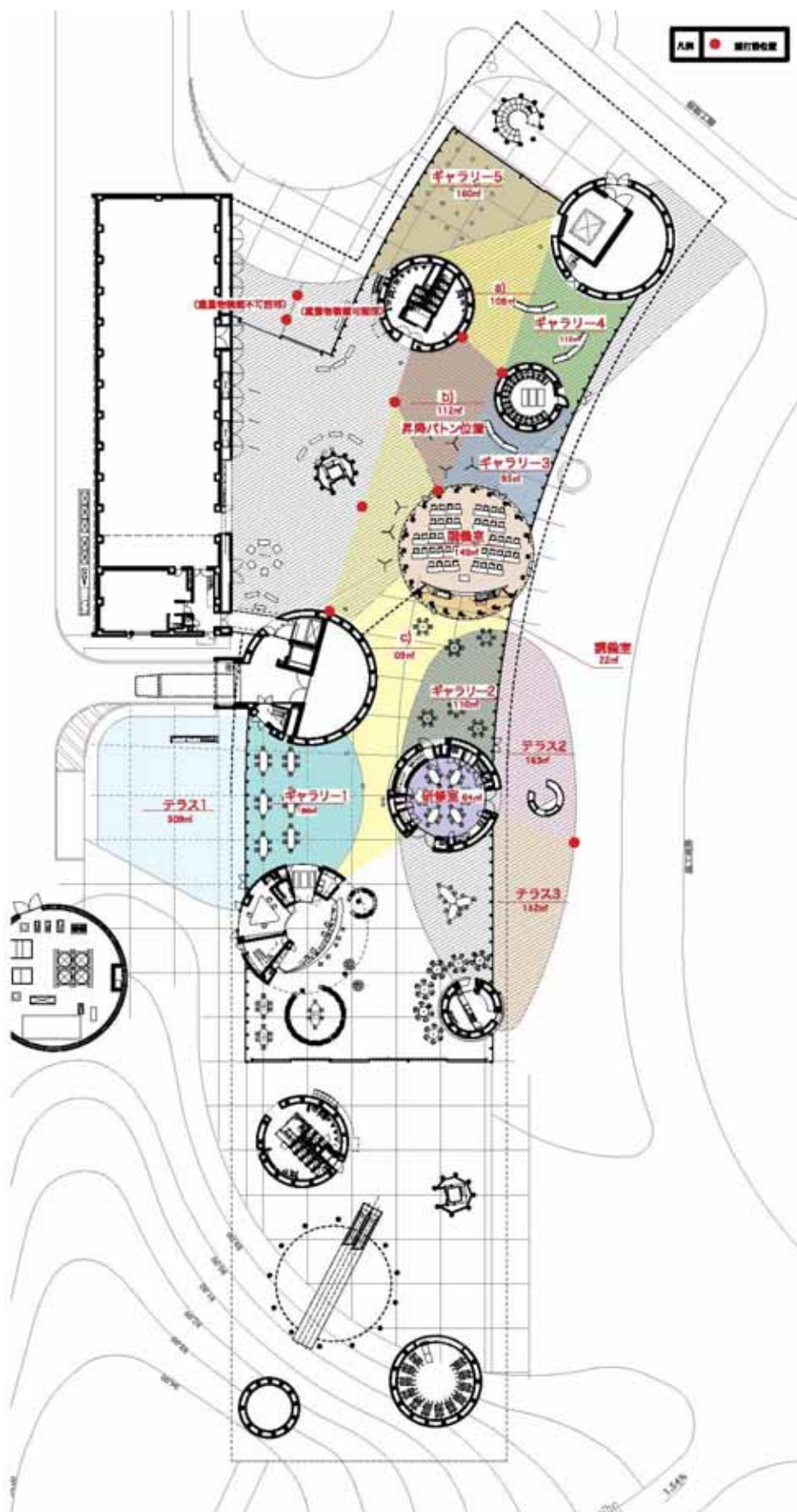

主な貸し出し施設



エントランス部分



講義室（外観）



講義室（室内）



研修室（室内）



ギャラリー1



ギャラリー2と研修室（外観）



テラス3（未完成）と研修室（外観）

国営昭和記念公園 利用案内

開園時間

3月1日～10月31日 9:30～17:00 (但し、プール開設期間・催し物等によって変更する場合があります)

11月1日～2月末日 9:30～16:30

休園日

年末年始(12月31日・1月1日)、および2月第4月曜日とその翌日

入園料と駐車料金

入園料	一般	団体	年間パスポート
大人(15歳以上)	400円	280円	4,000円
小人(小・中学生)	80円	50円	800円

・小学生未満のお子様は無料です。
・団体は有料入園者の方、小学生以上の方20人以上からです。
・身体障害者手帳・療育手帳及び精神障害者手帳の交付を受けている方は本人のみ無料となります。
・詳しくは係員、または昭和管理センターまでお問い合わせ下さい。

駐車料金

車種	料金	収容台数
大型(1回)	1,780円	83台(立川口) 10台(砂川口)
普通(1回)	820円	1,775台(立川口) 345台(西立川口) 431台(砂川口)
原付・自動二輪(1回)	250円	70台(立川口) 40台(西立川口) 18台(砂川口)

・身体障害者手帳及び療育手帳の交付を受けている方が同乗されている場合無料となります。
・観光バス等で西立川口駐車場をご利用の際は、西立川口で乗客の方に降車していただき立川口駐車場及び砂川口駐車場へ回送してください。(同様に西立川口での乗車も可能です。)

「みどりの文化ゾーン」について、入園は無料です。開園時間及び休園日は、原則として上記と同様に運営します。

花みどり文化センター講座で活用できる有料区域内の代表的な施設

1. 花木園

花木約 200 種類、草花約 200 種類が植えられており、ほぼ年間をとおして楽しむことができます。主なものとしては、花木ではウメ、ハナモモ、サクラ、モクレン、ツツジ、ボタン等の品種が多くあり、また草花ではフクジュソウ、スイセン、ハナショウブ、ドイツスズラン等があります。

2. ハーブ園

ハーブの図書館として様々なハーブを開花に合わせて展示しているライブラリー花壇と、ハーブの特徴（用途など）ごとにエリアを区画し展示しているセンサリー花壇の2つの花壇がハーブ園にはあります。代表的なハーブとしてラベンダー、ローズマリー、タイム、カモミール、ミント、ポリジ等があります。

3. 日本庭園

伝統的な技術を活かし、四季折々の季節感を表現した「池泉回遊式庭園」。園内の建物は全て数奇屋造りで、庭園の北側には高低差 30m の人工の山が造られマツ、コナラを中心とした樹木に覆われています。

4. 盆栽苑

歴史と伝統ある国風盆栽クラスの盆栽を中心に、鑑賞できる施設です。若木が盆栽へ成長していく過程も鑑賞できます。

5. 花木園展示棟

動植物のジオラマ展示や公園に関する問題を Q&A 形式で解説するケヤキ博士の他、バードウォッチング用の双眼鏡や草花・野鳥の図鑑の貸し出しも行っていきます。

6. 植物オリエンテーリング

園内 20 箇所あるポイントを順番に廻り、その植物名を指定のペーパーに記載、ゴールにて答え合わせをする施設です。

7. グリーンアドベンチャー

園内 40 箇所あるポイントを順番に廻り、その植物名を当てる施設です。植物オリエンテーリングとの違いは、グリーンアドベンチャーは設置された Q&A パネルにヒントがあり、パネルを持ち上げると解答がでる仕組みになっています。



植物オリエンテーリング



グリーンアドベンチャー



利用のご案内

開園時間

期間	時間
3月1日～10月31日	9:30～17:00
11月1日～2月末日	9:30～16:30

※開園時間はプール開設期間・催し物等によって変更する場合があります。

休園日

年末年始(12月31日・1月1日)及び2月の第4月曜日とその翌日
 ※昭和天皇記念館の休館日は月曜日(月曜日が休日の場合は直後の平日)と年末年始(12月31日・1月1日)及び2月の第4月曜日とその翌日

入園料

	一般	団体	年間パスポート
大人	400円	280円	4,000円
小人(小・中学生)	80円	50円	800円

※小学生未満のお子様は無料です。※団体は有料入園者の方20名以上からです。
 ※年間パスポートは発売当日より1年間有効。ご使用いただけるのは、登録本人のみで、レインボープール等、一部ご利用いただけません。

駐車料

車種	料金
大型車	1,780円(立川口83台 砂川口10台)
普通車	820円(立川口1,755台 西立川口345台 砂川口431台)
二輪車	250円(立川口70台 西立川口40台 砂川口18台)

※観光バス等で西立川口駐車場をご利用の際は、西立川口で乗客の方に降車していただき立川口及び砂川口駐車場へ回送してください。(同様に乗車も可能です。)

ご利用に際してのご案内

障害をお持ちの方へ

- 障害者手帳及び療育手帳、精神障害者福祉手帳の交付を受けている心身障害者の方は、手帳提示により入園料および駐車料が無料となります。また、1～2級(度)または要介護の表記がある方の介助者1名様は入園料免除となります。
- 車椅子(無料)を各入口にご用意しています。利用ご希望の方は、お気軽に係員にお申し出下さい。

乳幼児をお連れの方へ

- 立川口、昭島管理棟内、こもれびの丘、花みどり文化センター及び総合案内所に「赤ちゃん休憩室」(無料)があります。3才以下のお子様連れの方でしたら、どなたでもご利用いただけます。
- ベビーベッドとベビーキープを主要なトイレに設置しています。
- お湯をご入用の方は、係員にお気軽にお申し出ください。
- 立川口、西立川口、砂川口にベビーカー(有料:1回150円)を用意しています。

ペットをお連れの方へ

- 公園内では、ペットを放さないようにリード・ゲージなどを使用し、糞の始末を行うことをお守りください。ただし、日本庭園とレストラン等の建物内は入場できません。

ドッグランを利用できないワンちゃん

- 狂犬病の予防接種・3種以上のワクチンの予防接種を行っていないワンちゃん。
- 他の人やワンちゃんに攻撃性があるワンちゃん。
- 発情中のワンちゃん。

その他

- 西立川口、ポートハウス、各サイクルセンターにコインロッカー(有料:1回100円)があります。

交通のご案内

(繁忙期には周辺道路が大変混雑しますので、ご乗車は公共交通機関をご利用下さい。)

各地からの所要時間

(新宿)	一般道利用	60分
	首都高速・中央道利用	40分
	JR中央線利用(特別特快)	40分(30分)
(川崎・横浜)	JR南武線利用(川崎より)	60分
	JR横浜線快速利用(横浜より)	70分

※乗りかえに必要な時間は除きます

各入口と最寄り駅までの所要時間

あけぼの口	JR中央線・立川駅より	10分
	多摩都市モノレール 立川北駅より	8分
西立川口	JR青梅線・西立川駅より	2分
昭島口	JR青梅線・東中神駅より	10分
玉川上水口	西武拝島線・武蔵砂川駅より	25分
	(残堀川緑道経由)	
砂川口	西武拝島線・武蔵砂川駅より	20分

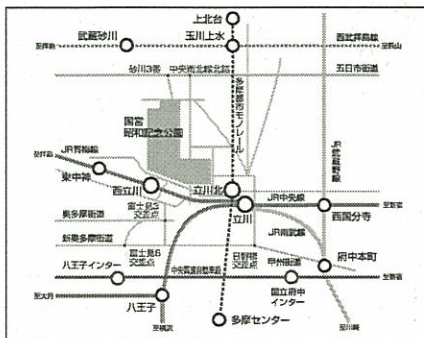
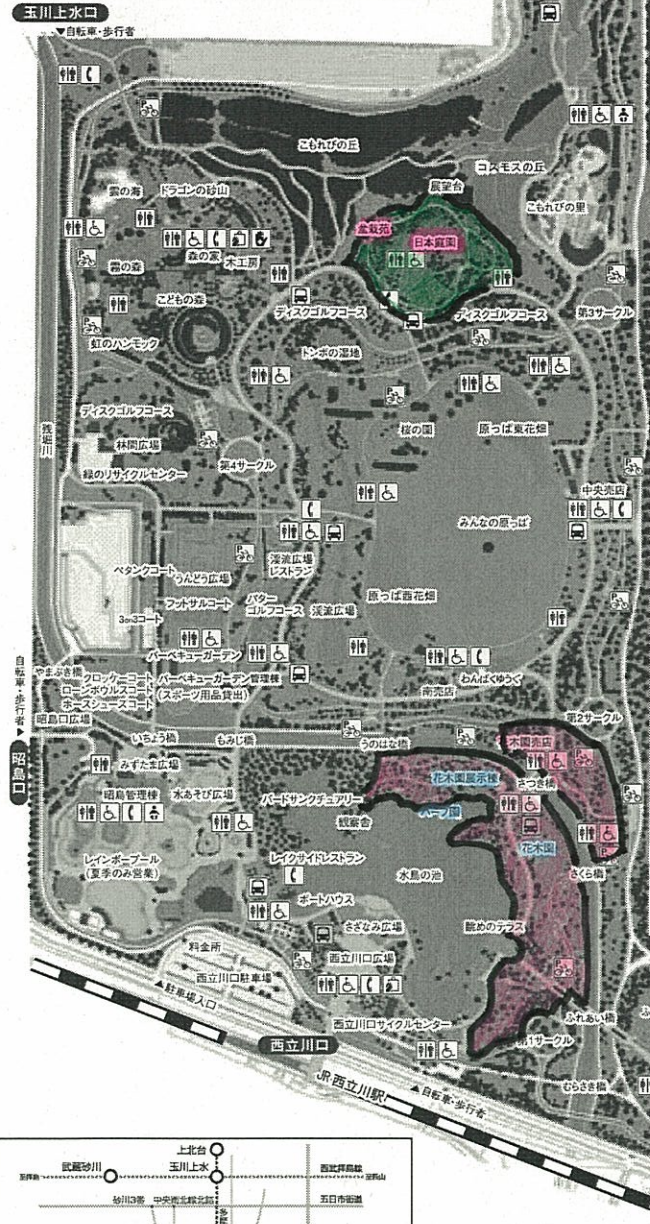
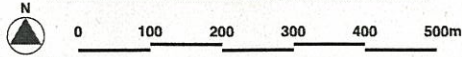

お問い合わせ

(財)公園緑地管理財団 昭和管理センター 〒190-8530 東京都立川市緑町3173

TEL 042(528)1751 電話自動応答システム 混雑時はつながりにくい場合があります 番号のおかけ間違いにご注意下さい。

URL <http://www.ktr.mlit.go.jp/showa> メールマガジン(花イベント情報等を月1回無料配信)会員随時募集中 (入会はホームページから)

(資料3)

平成20年4月期 主な講座実例

講座内容	開催場所
フラダンス	講義室
公園スケッチ	野外
ウクレレ入門	講義室
紅茶を楽しむ	研修室
デジカメ入門	講義室
フラワーアレンジメント	研修室
あみあみ草履	講義室
おとなの絵日記	研修室
マラソン完走	研修室
絵てがみ	研修室
風景を撮る	講義室
ハワイアン・ロミロミ	講義室
アロマ検定	研修室
刺しゅう	講義室
四季の水彩画	研修室
ハーブを楽しむ	研修室
ハーバルオイル	講義室
楽しいおし花	研修室
シェイプアップウォーキング	研修室