



今週のPOINT

国内株式市場

決算発表ピークとSQ週が重なり、東京市場は大商いか

今週の分析銘柄 - FISCO Selection 8 -

三越伊勢丹ホールディングス【プライム 3099】ほか

テーマ別分析

東京メトロ上場観測で鉄道設備投資テーマに注目

話題のレポート

外国人保有比率の高い大型株に注目

スクリーニング分析

資本効率向上への施策が意識される銘柄

資本効率向上に向けた企業の施策発表は今後も相次ぐ見通し

1	今週の市場見通し	国内株式市場	マーケット概観	3	
			新興市場	4	
		米国株式市場		5	
		為替市場	米ドル/円予想レンジ	6	
		債券市場	債券先物・長期国債利回り予想レンジ	6	
2	マーケットを読む	今週のポイント		7	
		日経平均株価		8	
3	今週の分析銘柄	FISCO Selection	三越伊勢丹HD〈3099〉プライム	9	
			マクニカホールディングス〈3132〉プライム	10	
			黒崎播磨〈5352〉プライム	11	
			TDK〈6762〉プライム	12	
			ポート〈7047〉グロース	13	
			良品計画〈7453〉プライム	14	
			シーユーシー〈9158〉グロース	15	
			プログリット〈9560〉グロース	16	
			読者の気になる銘柄	レーザーテック〈6920〉プライム	17
				あおぞら銀行〈8304〉プライム	17
			テクニカル妙味銘柄	鹿島〈1812〉プライム	18
		東海旅客鉄道〈9022〉プライム	18		
4	カテゴリー考察	テーマ別分析		19	
		スクリーニング分析		20	
		先週の話題レポート		21	
		信用需給動向		22	
5	連載コラム			23	

決算発表ピークと SQ 週が重なり、東京市場は大商いか

■円高推移も日経平均は 36000 円台で推移

先週の日経平均は週間で 406.95 円高(+1.14%)の 36158.02 円と上昇した。1 月 30-31 日に米連邦公開市場委員会 (FOMC) 開催を控えていたことから、為替は 1 ドル=147~148 円台での小動きとなるなか、週初は円安を材料に輸出関連銘柄が買われて日経平均は 36000 円台を回復。

週央にかけては、米マイクロソフトの決算内容がさえないことから、東京市場は半導体などハイテク関連が売られ、日経平均はこの週の安値となる 35704.58 円まで下落したが、東エレクト<8035>やアドバンテスト<6857>は下げ幅を縮小するなど底堅い動き。また、1 月の日本銀行の金融政策決定会合での「主な意見」公表を受けて、4 月マイナス金利解除の可能性が高まったとの見方が一段と強まり、三菱 UFJ<8306>やみずほ FG<8411>、地銀など銀行株が上昇したことから、日経平均も切り返す動きを見せた。

注目の FOMC では市場の予想通り 4 会合連続で金利据え置きを発表。一方で、利下げの可能性が明確化されなかったほか、パウエル米連邦準備制度理事会 (FRB) 議長が FOMC 後の会見にて、「委員会の考えとしては、現時点で 3 月の利下げの可能性がベースシナリオではない」とコメントしたことから、早期利下げ期待が後退し、為替は 1 ドル=146 円台へ円高ドル安が進行した。ただ、週末にかけてはナスダックなど米国株が値を戻したこともあり、日経平均は 36000 円台でのしっかりとした動きとなった。

なお、1 月第 4 週 (1 月 22-26 日) の投資主体別売買動向によると、外国人投資家は二市場合計で現物を 4105 億円買い越しており、1 月に入ってから累計で約 1.9 兆円買い越している。一方、個人投資家は 2946 億円と買い越しに転じた (前週は 1855 億円の売り越し)。

■週末は 2 月限オプション SQ 値算出

今週末の 9 日は 2 月限オプションの特別清算値 (SQ 値) が算出される。1 月はオプション SQ 値算出に向けて日経平均が大幅に買われる地合いとなった。大発会 4 日の NT 倍率 (終値ベース) は 13.9 倍台だったが、日経平均の寄与度が高い東エレクト<8035>やファーストリテ<9983>が買われたこともあり、1 月限オプション SQ 値算出の 12 日には 14.2 倍台と日経平均が極端に強い展開となった。SQ 週はこのような思惑的な売買が入りやすいという特徴があるので、今週は 250 円刻み (権利行使価格は 125 円刻みだが建玉があまりにも少ないので影響は小さい) の価格帯での日経平均の動向は注意したい。

なお、先週末の米国市場では、ダウ平均は前日比 134.58 ドル高 (+0.35%) の 38654.42 ドル、ナスダックは 267.31 ポイント高 (+1.74%) の 15628.95、S&P500 は 52.42 ポイント高 (+1.07%) の 4958.61 で取引を終了した。大証ナイト終値は通常取引終値比 280 円高の 36400 円で取引を終えた。週初はマドを伴う上昇からスタートする公算が大きいことから、権利行使価格 36250 円を飛び越えて 36500 円の権利行使価格が意識されよう。

■決算発表予定は約 1300 社

そして、今週は決算発表がピークを迎える。週後半は 8 日に約 300 社、9 日に約 570 社と多く、週単位では約 1300 社が予定されている。なお、一日あたりのピークは来週 14 日の約 600 社となっている。東証による資本コストや株価を意識した経営の実現に向けた対策の影響もあり、増配や自己株取得枠の設定などを発表する企業が多かったことなどから、決算発表銘柄に対する市場の関心は非常に高い。もともと、業績見通しが市場コンセンサスに届かないなど期待外れの内容となった銘柄は売り込まれるなど反応はシビアだ。

売買活況のため、東証プライム市場の売買代金は 1 月 31 日以降、3 営業日連続で 4.5 兆円を超えている。決算発表がピークを迎える際、一般的には決算発表銘柄に商いが集中し、指数は小動きとなるケースが多いものの、今週は SQ 週のため日経平均への思惑的な売買も入りやすく、個別銘柄、日経平均ともに盛り上がる可能性はある。

なお、2 日引け後の決算発表では、24 年 3 月期営業利益予想を下方修正も株式分割と増配を発表した川崎汽船<9107>、24 年 4-12 月期純利益が前年同期比 2.5 倍となったパナソニック HD<6752>、24 年 3 月期最終損益予想を従来の 950 億円の赤字から 2450 億円の赤字と大幅に下方修正した住友化学<4005>あたりの動向に注目となる。

■5 日 ISM 非製造業景気指数

今週にかけては、国内は、8 日に 12 月国際収支 (經常収支/貿易収支)、1 月景気ウォッチャー調査が予定されている。海外では、5 日に中・1 月財新サービス業/総合 PMI、米・1 月サービス業/総合 PMI (改訂値)、1 月 ISM 非製造業景況指数、6 日に豪中銀政策金利発表、英・1 月建設業 PMI、7 日に米・12 月貿易収支、8 日に中・1 月生産者物価指数、米・週次新規失業保険申請件数、9 日に独・1 月消費者物価指数 (改定値) などが予定されている。

決算発表銘柄中心の地合いで指数の方向感乏しいか、IPOは2社

■指数の方向感に乏しい地合い続くか

今週の新興市場は、東証プライム市場が決算発表ピークを迎えるほか、2月限オプション特別清算指数(SQ値)算出などイベント盛りだくさんのため、物色が向かいにくい我慢の展開となりそうだ。一方で、東証グロース市場指数、東証グロース市場250指数ともに、25日移動平均線で下げ止まっているほか、昨年10月安値を起点とした下値支持線も機能しており、底値は固いと考える。また、昨年11月戻り高値を上回りそうな状況だが、売買代金の増加が続かないことから上値の重さが意識されている。東証グロース市場も決算発表銘柄中心の売買となることから、指数の方向感に乏しい地合いは今しばらく続く想定する。

■決算発表ピーク、IPOは2社

主な決算銘柄のスケジュールは、8日にBASE<4477>、JTOWER<4485>、シンバイオ<4582>、カバー<5253>、9日にメディアネット<2370>、テックファーム<3625>、AMI<3773>、アイリッジ<3917>、アンジェス<4563>、アルー<7043>、スカイマーク<9204>、サンウェルズ<9229>などが予定されている。個別物色が活発化することで売買代金はそれなりに増加しそうだが、主力処の売買が総じて増加しない限り、東証グロース市場指数、東証グロース市場250指数の上値は重いだろう。好決算を発表した銘柄と同じ業種に属する銘柄に物色が波及するような良好な投資家の物色意欲が欲しいところだが、東証プライム市場に持っていかれている状況だ。新興市場はいましばらく「待て」の地合いか。

なお、今週は新規株式公開(IPO)が2社予定されており、いよいよ2024年IPOがスタート。7日にSOLIZE<5871>が東証スタンダード市場、8日にVeritas In Silico<130A>が東証グロース市場へそれぞれ上場する。VISは証券コードにアルファベットが入る初めての企業としてその名を刻むこととなる。

東証グロース市場 250 指数



BASE<4477>



スカイマーク<9204>



主要企業決算に注目/米国株式相場 今週の見通し

■先週の動き

週初は、1月ダラス連銀製造業活動指数が予想を下回ったほか、米財務省が1-3月借入れ必要額見通しを下方修正し金利低下が好感され上昇で始まった。12月JOLT求人件数や1月消費者信頼感指数の良好な結果を受けて、景気の底堅さを好感しダウは連日で過去最高値を更新。ハイテクは携帯端末のアップルの下落が重しとなり下落に転じた。週半ば、連邦準備制度理事会（FRB）が連邦公開市場委員会（FOMC）で市場の予想通り4会合連続で金利据え置きを発表、利下げを急がない姿勢を示し早期利下げ期待の後退で売りが先行。さらに、パウエル議長がFOMC後の会見で現時点で3月の利下げの可能性がベースシナリオではないとの委員会の考えを明らかにすると下げ幅を一段と拡大した。ただ、良好な経済指標やイスラエル、ハマスの停戦の可能性との報道を好感しダウは持ち直した。週後半、1月雇用統計が想定以上に強く、成長期待にダウは過去最高値をさらに更新。また、早期利下げ期待後退にもかかわらずアマゾンやメタ・プラットフォームズの強い決算を好感しナスダックも下げを消し、結局、週を通じ、主要株式指数は上昇した。

ディスカウント小売のアマゾンは、第4四半期決算で1株利益が予想を上回り上昇。ソーシャルメディア・プラットフォームのフェイスブック（FB）を運営するメタ・プラットフォームズは、決算内容が予想を上回ったほか自社株買い増額や初の配当計画が好感され大幅高。地銀のニューヨーク・コミュニティ・バンコプは第4四半期決算で商業不動産の貸し倒れが響き調整後損失を計上。さらに減配を発表し、一時取引が停止される大幅安となった。携帯端末のアップルは第1四半期決算で、iPhoneの売り上げ増が奏功し利益と売上高が市場予想を上回ったが、中国での売上高が13%減と市場予想を下回り下落。半導体メーカーのクアルコムは、第2四半期決算で一部項目を除く1株利益や売上高がそれぞれ予想を上回ったものの、在庫高止まりに慎重な姿勢を示したことが警戒され下落した。

■今週の見通し

今週は小売りを含めた主要企業決算が相場を左右するだろう。さらに、利下げペースを睨みながらの取引が続くそう。全米のサービス業動向を示すISM非製造業景況指数やサービス業PMIの1月分で経済の7割を占める消費動向を見極めたい。1月雇用統計やミシガン大消費者信頼感指数では労働市場の強さや消費の底堅さが再表明され利下げ期待が大きく後退したものの、成長期待に支えられた。

FRBは先週開催したFOMCで市場の予想通り政策金利を4会合連続で据え置くことを決定した。インフレ目標達成のため追加引き締めの可能性があるとの文言を声明から削除し、「目標達成へのリスクは一段と良いバランスに移行しつつある」と利上げの必要性が後退したことが示された。同時に、利下げにはインフレが2%に近づく一段の確信が必要と慎重姿勢を見せたため市場の3月利下げ開始の思惑も後退。経済データや見通し、リスクバランス次第で金利を巡りいかなる修正も検討すると、中立姿勢に移行しており、中銀の金融政策では今後の経済データが重要になるだろう。ISM非製造業景況指数は12月分から上昇が見込まれている。結果で消費の底堅さが証明された場合、FRBの利下げ先送り観測が一段と強まるがソフトランディング期待が引き続き下支えになりそうだ。

同時に、地銀ニューヨーク・コミュニティ・バンコプの決算が予想外に悪化。商業不動産リスクが露呈し、昨年3月以来となる地銀の健全性への不安が再燃していることもリスクとして注視したい。イエレン財務長官は今週、上院銀行委で金融安定監視評議会（FSOC）年次報告に関する公聴会に参加予定で、対応に注目だ。さらに、FRBは銀行融資担当者調査の結果を発表する。中・大規模銀行の商業・産業向け貸出態度（基準）厳格化が示された場合、FRBの金融市場への懸念を強め、堅調な経済にもかかわらず利下げの必要性が強まる可能性もありそうだ。FRBは最新のFOMC声明で「国内の金融システムは健全で柔軟性がある」との文言を削除した。金融市場のリスクと利下げ期待が再燃すると、もみ合いとなりそうだ。

経済指標では、1月ISM非製造業景況指数、1月サービス業PMI改定値（5日）、12月貿易収支（7日）、前週分新規失業保険申請件数、12月卸売売上高（8日）、などが予定されている。

主要企業決算では、重機メーカーのキャタピラー、ファーストフードチェーン運営するマクドナルド、化粧品メーカーのエスティ・ローダー（5日）、自動車メーカーのフォード、パイオのアムジェン（6日）、配車サービスのウーバーテクノロジーズ、エンターテインメントのウォルト・ディズニー、オンライン決算のペイパル（7日）、アパレルのラルフローレン、エネルギー会社のコノコ・フィリップス、オンライン旅行サービス会社のエクスペディア（8日）、飲料メーカーのペプシコ（9日）、などが予定されている。キャタピラーでは世界マクロ状況を判断することになるだろう。エスティ・ローダーは、引き続き中国経済の回復低迷が響く可能性に警戒だ。

株式会社フィスコ

為替市場

米ドル・円 予想レンジ

146.50 円 ~ 150.50 円

今週のドル・円は下げ渋りか。今後発表される米経済指標の内容次第だが、米連邦公開市場委員会（FOMC）での今後の政策方針や1月雇用統計の改善を受け、3月利下げの可能性は大幅に低下した。米長期金利の反発も意識されそう。一方、日本銀行は1月22-23日の金融政策決定会合で現行の大規模緩和政策を堅持。ただ、その後公表された「主な意見」で出口政策の議論に前向きな意見がみられ、春先のマイナス金利解除が注目されており、ドルの上値をやや抑える可能性がある。2月6日発表の12月毎月勤労統計で賃金の上昇が確認された場合、金融緩和修正への期待が広がり、リスク選好的なドル買い・円売りがやや縮小する可能性は残されている。

【米・1月ISM非製造業景況指数】（5日発表予定）

5日発表の米1月ISM非製造業景況指数は52.2と予想されている。市場予想と一致した場合、早期の金融緩和観測を弱め、米金利高・ドル高の要因となりそう。

【米・新規失業保険申請件数】（8日発表予定）

8日発表の米新規失業保険申請件数が市場予想や前回実績を上回った場合、雇用環境改善の思惑は後退し、米金利安・ドル安の要因となる可能性がある。

債券市場

債券先物予想レンジ

146.40 円 ~ 147.00 円

長期国債利回り予想レンジ

0.650 % ~ 0.690 %

■先週の動き

先週（1月29日-2月2日）の長期債利回りは反落。日本銀行の早期マイナス金利解除観測は根強いものの、2月1日に行われた10年国債入札が無難な結果となったことで長期ゾーンにポジション調整的な買いが入ったことが要因。10年国債入札では利回り水準を重視する投資家の多くは消極的だったが、想定以上の需要があったとみられており、長期債と超長期債の気配はしっかりとなった。米長期金利が伸び悩んだことも好感されたようだ。

10年債利回りは0.715%近辺で取引を開始し、一時0.753%近辺まで上昇したが、2日に0.665%近辺まで反落し、0.672%近辺でこの週の取引を終えた。

債券先物3月限は強含み。146円45銭で取引を開始し、31日に145円96銭まで売られたが、10年国債入札が無難な結果となったことを好感して買い戻しが入った。2日の取引で146円98銭まで買われており、146円94銭でこの週の取引を終えた。

■今週の見通し

今週（2月5日-9日）の債券市場では長期金利は下げ渋る可能性がある。米地銀問題が米金利低下を促しているが、米国債市場で3年、10年、30年債の入札が続くため10年以降の長期金利が反発するリスクがある上、日本銀行は過度の金利低下を抑えるために国債買い入れオペを減額することが警戒される。日銀の早期マイナス金利解除観測が根強い中、国内でも30年債と5年債の入札がさえない結果となった場合、長期金利の低下を阻む要因になる。

債券先物3月限は主に146円台で推移か。マイナス金利政策の3月解除観測は消えていないが、外部環境に大きな変化がない場合、債券先物は147円近辺で上げ渋る可能性が高い。

ドル高円安反転の動きは決算発表も支援に、高値奪回を意識した動きに

先週の日経平均は 36000 円レベルを挟んでの底堅い動きとなった。円安反転で週初から買いが先行、注目された米 FOMC では政策金利が据え置かれ、パウエル FRB 議長では 3 月利下げ可能性を否定したが、為替市場ではドル高円安反転の動きになるなど、年央での利下げ実施を織り込む形になった。決算発表が本格化し、週後半にかけ売買ボリュームは拡大の方向に。業種別ではほぼ全面高、週末には、日本テレビが名簿外の外国人株主に配当を実施へと伝わり、民放株が一斉高となった。

主要企業の 10-12 月期決算が主な物色の手掛かり材料となる。注目度の高い半導体関連では、10-12 月期の受注減少がネガティブ視されたレーザーテックに売りが先行。一方、業績上振れ着地でアドバンテストや SCREEN などには買いが先行した。ネガティブサブライズが強まったのはあおぞら銀行、大幅減配を発表したことで配当利回り妙味が大きく後退する形になった。ファナックは業績上方修正受け買い先行後に失速。日東電工は自社株買いも発表したことで大幅上昇。JCR ファーマ、SGHD、三菱自動車、JVC ケンウッドなどにもネガティブな動きが優勢。一方、キヤノン、コマツ、日本 M&A、NEC、JR 東、野村、日立、第一三共、ANA、コニカミノルタ、ローム、一工薬などは買いが優勢となっている。ほか、NEC による TOB 期待の剥落で航空電子が急落。ツルハも MBO 期待が後退する形になった。配当方針変更による大幅増配で PCA が急伸。ネクソンなどゲーム株の一角は、中国でのライセンス承認が買い材料視される。

先週末の雇用統計は総じて上振れとなり、FOMC の早期利下げ期待後退にはつながったものの、主要企業の好決算などを手掛かりにナスダックをはじめ米国株は上昇となっている。為替市場では再度ドル高円安の動きが強まっており、今週の東京市場は買い先行の展開が想定される。10-12 月期決算発表が佳境に入ることで、週を通して個別物色が中心となるが、増配や自社株買いなどの株主還元策を発表する銘柄も多く、全般的に決算発表は相場の押し上げ材料となりつつある。1 月 23 日の高値奪回を視野に入れた堅調な相場展開が意識されよう。

5 日にはアステラス、伊藤忠、三菱 UFJ、日本郵船、6 日には三菱重、トヨタ、任天堂、三菱商事、7 日には花王、日本製鉄、NTT データ、8 日にはルネサス、日産、ホンダ、NTT、ソフトバンク G、9 日には資生堂、リクルート、東京エレクト、三井などの決算発表が予定されている。自動車株の決算が注目されるが、来年度の業績鈍化が意識されてくる可能性には注意したい。海外では、キャタピラー、ファイザー、アリババ、アストラゼネカ、ARM などの決算発表がある。足元での株価上昇、為替市場での円安再燃から、あらためて日銀の緩和政策修正の動きが意識される。先週はあおぞら銀ショックの余波も受けたが、銀行株の押し目買いなどには引き続き注目しておきたい。なお、日本製鉄の US スチール買収に「バイデン氏も反対」などと先週末に一部伝わっていることは将来的な株式市場のネガティブ要因とされよう。

先週動いた銘柄・セクター（東証プライム）

上昇率上位銘柄				下落率上位銘柄			業種別騰落率		
コード	銘柄	終値 (円)	騰落率 (%)	コード	銘柄	終値 (円)	騰落率 (%)	上位セクター	騰落率 (%)
2148	アイティメディア	1,659.0	56.81	8304	あおぞら銀行	2,150.0	-32.96	その他製品	4.29
4461	第一工業製薬	2,888.0	43.75	4506	住友ファーマ	348.0	-24.18	電力・ガス業	3.50
9629	ピー・シー・エー	1,612.0	33.44	6770	アルプスアルパイン	1,041.0	-18.22	空運業	2.95
9552	M & A 総研ホールディングス	6,140.0	30.64	6807	日本航空電子工業	2,500.0	-17.76	鉄鋼	2.80
9404	日本テレビホールディングス	2,151.0	26.42	2491	パリュエコム	1,314.0	-15.88	陸運業	2.65
2127	日本 M & A センターホールディングス	950.6	25.87	2413	エムスリー	2,041.0	-14.21	ガラス・土石製品	2.42
2980	S R E ホールディングス	3,455.0	25.82	5481	山陽特殊製鋼	2,174.0	-13.59	証券業	2.33
2060	フィード・ワン	1,019.0	22.33	7419	ノジマ	1,628.0	-12.28	下位セクター	騰落率 (%)
5445	東京鐵鋼	5,350.0	20.63	2326	デジタルアーツ	4,425.0	-12.20	サービス業	-0.27
9401	T B S ホールディングス	4,099.0	20.13	6754	アンリツ	1,186.5	-12.05	パルプ・紙	-0.08
9960	東テク	6,230.0	19.58	3391	ツルハホールディングス	10,985.0	-11.87	医薬品	-0.08
9409	テレビ朝日ホールディングス	2,094.0	19.52	2150	ケアネット	724.0	-11.81	金属製品	0.33
3771	システムリサーチ	3,530.0	19.22	2410	キャリアデザインセンター	1,825.0	-11.24	保険業	0.53
2884	ヨシムラ・フード・ホールディングス	1,192.0	18.84	4362	日本精化	2,776.0	-10.60	ゴム製品	0.71
3659	ネクソン	2,806.0	18.00	7868	広済堂ホールディングス	715.0	-10.40	精密機器	0.76

上昇、バブル後の高値追い再開

■大勢での上昇トレンド継続を予想

先週（1月29日-2月2日）の日経平均株価は2週ぶりに上昇した。1週間の上げ幅は406.95円（前週212.20円安）だった。

東証と大阪取引所の投資部門別売買状況では、現物・先物合算で海外投資家は1月4週（1月22-26日）に売り越しに転じ（4469億円、前週は5194億円の買い越し）、現物は買い越しを継続した（4055億円、前週は3894億円）。

先週の日経平均はザラ場で36000円を下回る場面があったものの、終値は36000円割れを回避。週末2月2日終値は上向きに転じた5日移動平均線を上回り、下値リスク後退を示唆した。

今週の日経平均は上昇し、バブル後の高値追い再開が予想される。5日線の上向き転換に加えて株価下方を走る25日線や13週線、200日線など主要な中長期移動平均線は軒並み上向き。一目均衡表で日足、週足ともに三役好転下での強気パターンを堅持していることと併せて、大勢での上昇トレンド継続が予想される。

東証プライム市場の単純平均株価は1月31日に2973.59円に上昇し、東証による2022年4月の市場再編後の最高値（終値ベ

ース）を付けており、全体相場の上昇基調が窺える。

先週末終値が25日線を上回る銘柄は日経平均採用225銘柄のうち166銘柄（前週末1月26日は178銘柄）、東証プライム市場全銘柄で68%（同75%）と前週に続いて減少したが、依然として過半数を上回っており、含み益を温存する短中期投資家の買い余力が引き続き相場を下支えしよう。

一方、東証プライム市場の騰落レシオ（25日ベース）は先週末130.39%と、買われ過ぎが意識される120%を1月22日から10営業日連続で上回っている。このため、一定の利益確定売り圧力が掛かり、上値がやや重くなる場面もありそうだ。

上値では、1月23日に付けたバブル崩壊後の最高値36984.51円から節目の37000円前後の狭い価格帯が抵抗ゾーンとして意識される。もっとも36500円から上の累計出来高は薄く37000円をクリアした後は38000円への急速な大台替わりが期待できよう。

下値では1月18日安値35371.25円や25日線（先週末35189.77円）が支持線として作用しそうだ。

一目均衡表（日経平均）

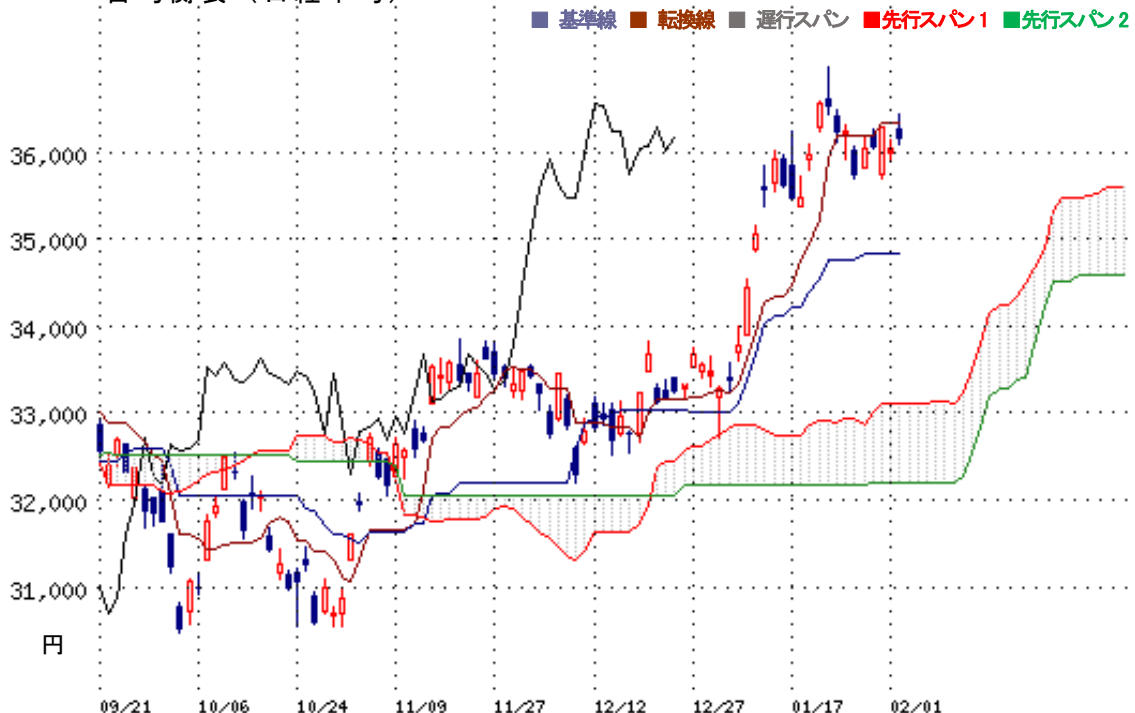

三越伊勢丹ホールディングス〈3099〉プライム

24年3月期営業利益は過去最高となる見通し

■マスから個へのマーケティングが成果をあげる

同社の収益性はコロナ前と比較して格段に上昇している。「マスから個へのマーケティング」を打ち出し、商品・販売のパーソナル化、スピード感のある顧客対応を徹底する改革を進めた。この改革により年間100万円以上を購入する顧客の売上高シェアは、20年3月期の約40%から23年3月期には約50%に上昇した。またコロナ前20年3月期まで3年間の平均営業利益率は1.9%であったが、23年3月期営業利益率は14年3月期以降で最も高い水準となる2.7%まで上昇した。※営業利益率は22年3月期より「収益認識に関する会計基準」等を適用しているが、それ以前と比較するためこの会計基準を適用しなかった場合で計算

■24年3月期営業利益率はコロナ前と比較し2倍以上の水準に

上記改革の進展に加え、コロナの5類感染症への移行後初めて迎える年末商戦にて打ち出した数々のキャンペーンや外国人

売買単位	100 株
2/2 終値	1815.0 円
目標株価	2400 円
業種	小売

観光客数の回復により、24年3月期営業利益は08年4月の同社HD発足以来最高となる500億円、営業利益率は「収益認識に関する会計基準」等を適用しなかった場合で4.1%まで高まる見通し。これまでの株価の最高値は15年7月に付けた2395円であり、これを上回る2400円を目標株価とする。

★リスク要因

個人消費の落ち込みなど。

3099: 日足

25日線と75日線のゴールデンクロスが発生。



(百万円)

会計期	売上高	前期比	営業利益	経常利益	前期比	当期利益	1株益(円)
2020/3連	1,119,191	-6.5%	15,679	19,771	-38.2%	-11,187	-
2021/3連	816,009	-27.1%	-20,976	-17,171	-	-41,078	-
2022/3連	418,338	-48.7%	5,940	9,520	-	12,338	32.36
2023/3連	487,407	16.5%	29,606	30,017	215.3%	32,377	84.82
2024/3連予	527,000	8.1%	50,000	54,000	79.9%	40,000	104.71

マクニカホールディングス〈3132〉プライム

業績は堅調、事業環境が業績拡大の追い風に

■第3四半期（累計）営業利益は前年同期比13.3%増

独立系の半導体・電子部品商社。1月29日に24年3月期第3四半期決算を発表。営業利益（累計）は前年同期比13.3%増の513.1億円で着地した。半導体事業では調整局面となったが、注力市場である産業機器、車載向けがそれぞれ大きく伸び、メモリ中心の通信インフラ向けのマイナス成長をカバーした。また、ネットワーク事業は国内・海外ともに好調を維持。そのほか、今期の年間配当金を従来の1株当たり160円から190円に増額。前期との比較では50円の増額となった。

■長期的に市場環境は追い風

株価は決算発表後に材料出尽くし感から軟調に推移している。2023年の半導体市場は調整期にあったため、第4四半期も半導体事業は調整局面が続く見込み。ただ、注力する産業機器市場や車載市場などは、製造業のDX化や脱炭素化によるEV化などを背景に引き続き堅調に推移しており、業績拡大の追い風となっ

売買単位	100 株
2/2 終値	8109 円
目標株価	9000 円
業種	卸売

ている。半導体市場は、2030年には100兆円に達するとの予想もあるなか、長期経営目標では31年3月期売上高2兆円以上、営業利益1500億円以上を掲げている。足元株価の予想PERも11倍台と割安感があり、中長期的に投資妙味は大きいと考え、9000円を目標株価とする。

★リスク要因

グローバル景気鈍化による半導体需要の落ち込みなど。

3132:日足

75日線をサポートラインとして上昇基調続くか。



(百万円)

会計期	売上高	前期比	営業利益	経常利益	前期比	当期利益	1株益(円)
2020/3連	521,193	-0.6%	14,447	11,072	-15.5%	5,633	90.14
2021/3連	553,962	6.3%	18,769	16,399	48.1%	10,875	175.39
2022/3連	761,823	37.5%	36,707	35,487	116.4%	25,798	414.89
2023/3連	1,029,263	35.1%	61,646	56,832	60.1%	41,030	665
2024/3連予	1,100,000	6.9%	66,000	62,800	10.5%	42,200	696.87

黒崎播磨〈5352〉プライム

24年3月期業績予想を上方修正

■第3四半期業績は営業利益が6割増

日本製鉄〈5401〉の連結子会社で、耐火物事業を中心に、ファーンレス(工業炉)事業やセラミックス事業を展開する。1月31日に発表した24年3月期第3四半期業績は、売上高が前年同期比9.7%増の1343.49億円、営業利益は同63.3%増の119.45億円だった。耐火物は堅調なインド鉄鋼市場等での事業拡大並びに欧州を中心とする非鉄分野向け拡販等に取り組んだほか、ファーンレス、半導体露光装置用セラミックス材料や家庭用燃料電池向け断熱材などの受注が伸びた。あわせて通期業績予想の修正を発表しており、営業利益を136億円から142億円へ上方修正した。また、3月末時点を基準日に1株につき4株の割合で株式分割を行うと発表。

■1989年10月の上場来高値が射程に

株価は上向きで推移する25日線を支持線としたトレンドを形成

売買単位	100 株
2/2 終値	13360 円
目標株価	15300 円
業種	ガラス・土石製品

するなか、決算を受けてマドを空けての上昇となり、13740円まで買われた。株価は1989年10月に付けた上場来高値15300円(分割考慮)が射程に入ってきている。3月末の分割によって一段と流動性が高まることで、PER8倍台の割安修正が期待される。目標株価は上場来高値の15300円とする。

★リスク要因

中国不動産不況の影響。

5352:日足

上向きで推移する25日線が支持線として機能。



(百万円)

会計期	売上高	前期比	営業利益	経常利益	前期比	当期利益	1株益(円)
2020/3連	137,395	-3.5%	9,387	9,764	-13.5%	6,444	765.04
2021/3連	113,661	-17.3%	4,949	6,361	-34.9%	4,334	514.63
2022/3連	133,778	17.7%	7,566	8,679	36.4%	5,490	651.91
2023/3連	165,202	23.5%	11,173	12,083	39.2%	8,282	983.46
2024/3連予	176,500	6.8%	14,200	15,500	28.3%	13,200	1567.60

TDK 〈6762〉 プライム

24年3月期は一転営業増益を見込む

■中国でスマホ向けの電池販売が想定を上回って推移

電子部品メーカー。素材から自社で開発し、ゼロからオリジナルの電子部品をつくる技術が強み。精度の高い極小部品をつくる技術力は世界トップクラス。1月31日に発表した24年3月期第3四半期業績は、売上高が前年同期比 5.3%減の 1 兆 6189.61 億円、営業利益は同 17.5%減の 1557.48 億円だった。あわせて通期業績予想の修正を発表。売上高は 1 兆 9700 億円から 2 兆 900 億円、営業利益を 1500 億円から 1700 億円に上方修正しており、一転して営業増益を見込む。中国でスマートフォン向けの電池販売が想定を上回って推移しているほか、円安も収益を押し上げる。

■目標株価はPER30倍水準

株価は上向きで推移する25日線を支持線としたトレンドを継続

売買単位	100 株
2/2 終値	7789 円
目標株価	9500 円
業種	電気機器

するなか、業績予想上方修正を受けマドを空けての上昇から、一時 7935 円まで買われ、上場来高値を更新している。短期的な過熱感も警戒されやすいだろうが、2020年にはPER32倍が許容されていたこともあり、目標株価はPER30倍水準の9500円とする。

★リスク要因

スマホ向け需要の減速。

6762:日足

上向きで推移する25日線が支持線として機能。



(百万円)

会計期	売上高	前期比	営業利益	経常利益	前期比	当期利益	1株益(円)
2020/3連S	1,363,037	-1.4%	97,870	95,876	-17.0%	57,780	457.47
2021/3連I	1,479,008	-	111,814	117,263	-	74,681	591.18
2022/3連I	1,902,124	28.6%	166,775	172,490	47.1%	131,298	346.44
2023/3連I	2,180,817	14.7%	168,827	167,219	-3.1%	114,187	301.19
2024/3連I予	2,090,000	-4.2%	170,000	170,000	1.7%	120,000	316.34

ポート〈7047〉グロース

人材採用、カード・ローン、電気・ガス分野などで成果報酬モデルの事業を展開

■人材採用支援および販促支援を手掛ける

クライアントの人材採用、販促活動プロセスに深く入り込み、成約に応じて報酬を得る事業を展開している。人材支援サービスでは、各社の人事部門に対して、人材紹介、業務支援や、アライアンス先企業との各種ソリューションを提供。Webマーケティングによってユーザー集客、会員化を実現し成約支援によって意思決定を支援している。販促支援サービスではWebマーケティングによるユーザー母集団の集客後、インサイドセールス等によりユーザーの意思決定を伴走し、クライアントの販促活動を支援している。販売促進はカード・ローン、リフォーム、電気・ガス領域を軸に事業展開している。

■26年3月期にはEBITDA40億円（23年3月期20.1億円）を計画

24年3月期上期業績は、売上収益が前年同期比42.7%増の75.15億円、EBITDAが同75.1%増の16億円、営業利益が同

売買単位	100 株
2/2 終値	2330 円
目標株価	3900 円
業種	サービス

76.2%増の13.95億円となった。人材サービスが業績をけん引し、カード・ローン、電気・ガス領域も改善また順調に推移した。中期経営計画では26年3月期EBITDA40億円(24年3月期予想24.4億円)を計画し、高成長継続が期待される。高い成長性を踏まえ、目標株価はPER約30倍の3900円とする。

★リスク要因

ネット広告領域における新たな法規制導入など。

7047:日足

中長期の株価トレンドを示す25日、75日、200日線はいずれも上昇傾向にある。



(百万円)

会計期	売上高	前期比	営業利益	経常利益	前期比	当期利益	1株益(円)
2020/3単	-	-	-	-	-	-	-
2021/3連I	4,689	-	106	159	-	160	14.31
2022/3連I	6,994	49.2%	599	564	254.7%	332	29.03
2023/3連I	11,364	62.5%	1,699	1,658	193.7%	1,074	96.57
2024/3連I予	15,300	34.6%	2,110	2,060	24.2%	1,460	131.18

良品計画〈7453〉プライム

「無印良品」を展開、第1四半期営業利益は前年同期比2.7倍

■国内外1230店舗を展開

「無印良品」を展開する製造小売。ショッピングセンター、駅ビル、ロードサイド、商店街、空港など、さまざまな立地に出店し、無印良品の店舗数は1230店舗(国内587、海外643)。海外の内訳は中国が370、台湾62、韓国40、欧米55など(23年11月末)。23年8月期第1四半期における部門別営業収益は、衣服・雑貨が39.4%、生活雑貨が44.7%、食品が12.6%、セグメント別営業収益は国内事業59.9%(営業利益率10.2%)、海外40.0%(同16.0%)となっている。

■国内旗艦店を全面改装

第1四半期営業利益は138億円(前年同期比2.8倍)。国内では、東西の旗艦店である「無印良品 銀座」、「無印良品 グランフロント大阪」を全面改装し、また、海外は東アジア事業で値下げの抑制や現地開発商品の展開を強化した。通期計画は480億円

売買単位	100 株
2/2 終値	2253.5 円
目標株価	3000 円
業種	小売

(前期比44.9%増)。なお、営業収益は同10.1%増と2ケタ成長を見込む。出店は、国内は75店舗を計画(閉鎖11店舗閉鎖)。生活圏を中心に収益性を担保した出店を継続する。海外は96店舗(同17店舗)を計画。株価は緩やかな上昇傾向が続いている。好業績に鑑み次の大台となる3000円を目標としたい。

★リスク要因

想定を超える天候不順による消費の変調など。

7453: 日足

75日線が下値を支持する形に。



(百万円)

会計期	売上高	前期比	営業利益	経常利益	前期比	当期利益	1株益(円)
2020/8連	179,392	-	872	563	-	-16,917	-
2021/8連	453,689	-	42,447	45,369	-	33,903	128.90
2022/8連	496,171	9.4%	32,773	37,214	-18.0%	24,558	93.24
2023/8連	581,412	17.2%	33,137	36,156	-2.8%	22,052	83.51
2024/8連予	640,000	10.1%	48,000	46,000	27.2%	33,000	124.83

シーユーシー 〈9158〉 グロース

既存サービスの売上収益は前年同期比で大幅増、事業環境も成長余地あり

■既存サービスは堅調に推移

医療機関向け経営支援サービス、在宅ホスピス及び訪問看護・介護事業所の運営等を手掛ける。1月29日大引け後、24年3月期第3四半期決算を発表。営業利益(累計)は前年同期比17.2%減の26.2億円を着地した。新型コロナウイルス関連のサービスの大幅な縮小に伴って、連結業績では減収減益となっているが、医療機関支援及び居宅訪問看護、ホスピスなど既存サービスの売上収益は前年同期比で大幅に増加。既存サービスの売上収益は前年同期比で28.9%増、EBITDAは89.7%増となった。

■事業環境も追い風

2023年6月に上場して以降、株価は軟調に推移していたが、2023年12月の2045円を底値に反転の兆しを見せている。決算発表後は材料出尽くし感が広がったが、上昇基調を維持。事業環境は、高齢化により医療機関の機能転換の必要性や終末期ケ

売買単位	100 株
2/2 終値	2678 円
目標株価	3200 円
業種	サービス

アの供給不足、在宅医療拡大の必要性が国内で高まっており、同社にとっては追い風となるだろう。2024年に入っても株価は上昇基調を継続しており、長期目線では高成長が期待される成長株として投資妙味は大きいと考える。目先の目標株価は23年8月水準の3200円とする。

★リスク要因

米長期金利の上昇など外部環境の不透明感。

9158:日足

25日線が75日線を上回ってゴールデンクロック形成。



会計期	売上高	前期比	営業利益	経常利益	前期比	当期利益	1株益(円)
2020/3単	-	-	-	-	-	-	-
2021/3連I	16,606	-	1,629	1,572	-	1,100	10,542.00
2022/3連I	35,314	112.7%	3,679	3,622	146.1%	2,707	25,936.00
2023/3連I	35,210	-0.3%	3,683	3,634	0.3%	2,423	113.90
2024/3連I予	31,864	-9.5%	3,444	3,164	-12.9%	2,033	75.47

プログリット〈9560〉グロース

英語コーチングサービスなど展開、今期好スタート

■専任コンサルタントが学習管理

英語コーチングサービス「プログリット」が売上高の 69%を占め、サブスクリプション型英語学習サービス「シャドテン」が 31%となっている(23 年 8 月期)。「プログリット」は、顧客一人ひとりに専任コンサルタントがつき、生活習慣まで追求し学習の予実管理を行う。同社資料によると、利用者の 1 日平均学習時間は 2.4 時間と従来の英会話スクール(20 分)から大幅に増え、プログラム完遂率は 96%と高い水準を実現している。「シャドテン」はシャドーイング(英語を聞きながらそれを真似して発音するトレーニング)による英語学習プログラム。

■第1四半期は52.0%増収・営業利益2.1倍

24年8月期第1四半期売上高は10.25億円(前年同期比52.0%増)、営業利益は 3.21 億円(同 2.1 倍)と、売上高、営業利益ともに四半期ベースで過去最高を更新した。YouTuber とのタイアッ

売買単位	100 株
2/2 終値	1292 円
目標株価	2000 円
業種	サービス

プ動画プロモーションなどが奏功した。通期営業利益は 6.10 億円(前期比 22.7%増)となる計画で、通期予想に対する第 1 四半期の進捗率は 53%と今期好スタート。好業績への期待が一段と高まりやすくなっており、株価は堅調だ。切りの良いところで 2000 円を目標株価としたい。

★リスク要因

他の英会話スクールなどとの顧客獲得競争の激化など。

9560: 日足

利益確定売りをこなしつつ高値圏で底堅く推移。

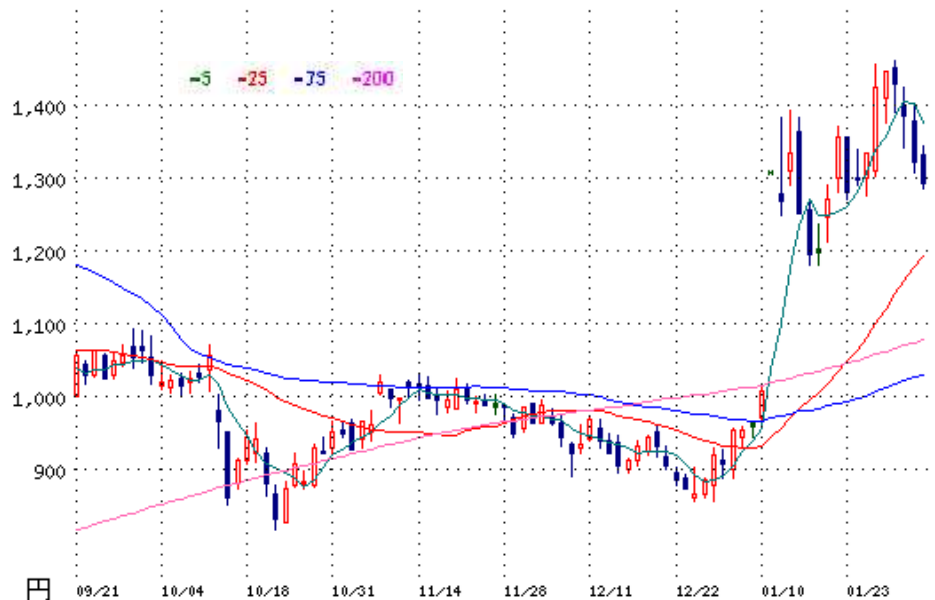

(百万円)

会計期	売上高	前期比	営業利益	経常利益	前期比	当期利益	1株益(円)
2020/8単	2,183	27.6%	138	128	-2.3%	78	23.30
2021/8単	1,981	-9.3%	-45	-46	-	-76	-
2022/8単	2,252	13.7%	326	320	-	187	54.42
2023/8単	3,023	34.2%	497	492	53.6%	360	31.31
2024/8単予	3,800	25.7%	610	610	24.0%	440	36.88

レーザーテック プライム<6920>/受注減ネガティブ視も 25 日線レベルで下げ止まりへ

週後半にかけては軟化。1月31日に第2四半期決算を発表、10-12月期営業利益は215億円で前年同期比2.2倍、前四半期比でも2.1倍となり、市場コンセンサスを60億円程度上回る着地になった。一方、受注高は318億円で前四半期比では22.1%の大幅減少。ASMLの受注拡大などから期待感が高まっていた中、想定外の伸び悩みにネガティブなインパクトが強まる形に。通期営業利益予想は640億円から670億円に上方修正も、700億円超の市場予想にはなお未達の水準。

もともと四半期ごとの受注変動は大きく、タイミングはずれ込むものの、いずれはASMLの受注動向にキャッチアップする公算も大きいと考えられる。24年6月期の業績コンセンサスは切り下がりだが、その分、25年6月期以降の業績アップサイドにはつながろう。25日線レベルでの底堅さ確認からのリバウンドに期待。

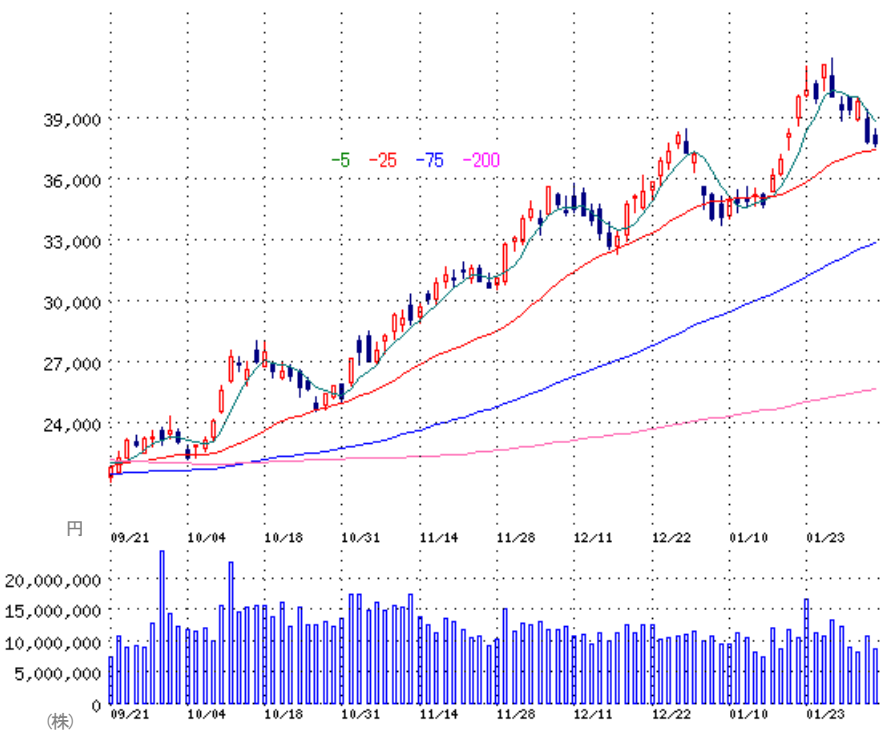

あおぞら銀行 プライム<8304>/下方修正・減配で高利回り銘柄の位置づけ大きく後退

週末にかけて連日の急落。2月1日の寄り付きに決算を前倒し発表、通期純損益は従来の240億円の黒字から280億円の赤字に下方修正しており、当日はストップ安まで売り込まれる。米国オフィス向け不動産ノンリコースローンへの追加引当などが業績下振れの背景。それに伴い、第3、第4四半期末の配当金を無配とし、年間配当金は前期比半減の76円とする計画。

高利回り銘柄としての位置づけが大きく後退し失望売りが続く形になった。会社側では来年度の配当水準に関し、今期からの増配を目指すとしているが、これまでの154円からは大きく水準が切り下がる可能性が高い。急落前の利回り水準を当てはめると、先週末終値ベースでの株価を基準に来年度配当金は100円超が必要、そこまでの増配期待は高めにいく、目先はもう一段の株価調整余地があるとみる。地銀株への資金シフトが強まろう。



鹿島 プライム<1812>

日足ベースの一目均衡表。三役好転下の強気形状にあって1月29日に直近安値 2564 円を付けた後は反転を開始し、ローソク足が陽線を描いて上値の切り上げを続け、強い買い意欲を窺わせた。先週末2月2日は終値が転換線の上方に復帰し、基準線の上昇基調維持と併せて上値追い局面の再開を示唆している。1月23日高値から29日安値までの倍返し2872円が上値目標として意識されよう。



東海旅客鉄道 プライム<9022>

週足ベースのローソク足。先々週は26週移動平均線割れを回避して下値を固め、先週は陽線を描いて3週ぶりに反発。株価下方では13週線が上向きの26週線を突破してゴールデンクロスを示現した。26週線下方で52週線が右肩上がりキープしていることもあり、中長期の上昇局面入りが予想される。節目の4000円や昨年9月高値3926円の26週線乖離率を先週末終値に当てはめた4060円が上値の第一目標となろう。

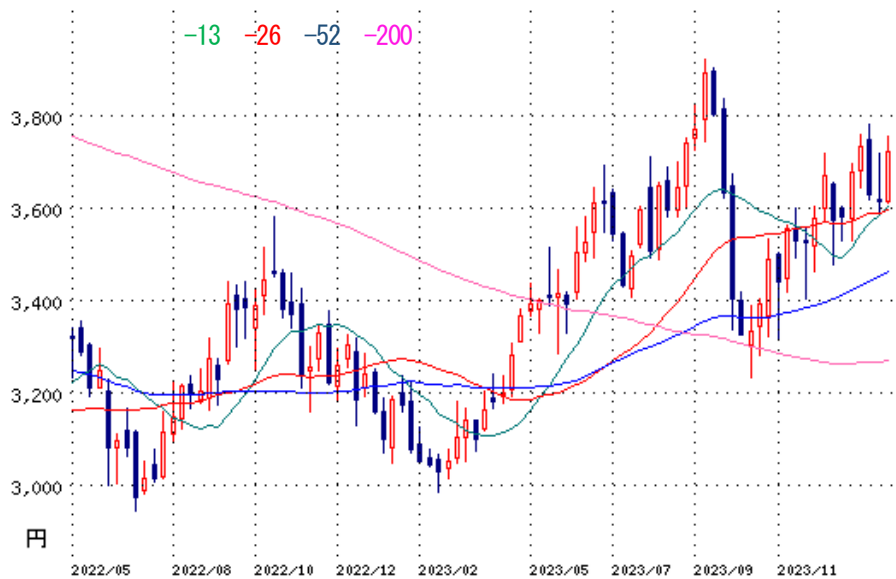

テーマ別分析: 東京メトロ上場観測で鉄道設備投資テーマに注目

■超大型 IPO 案件となる見込み

「東京メトロ」（正式名・東京地下鉄(株)）の 2024 年度上場観測が報じられた。新規株式公開（IPO）に絡む政府保有株の市場放出は 2016 年の JR 九州<9142>以来となる。時価総額は 7000 億円前後とも推定されており、久々の超大型 IPO 案件となる見込みだ。この東京メトロの IPO に関連して鉄道インフラに対する設備投資関連テーマが、この先浮上してくる可能性がある。

関連銘柄では、日本信号<6741>などの信号機メーカーや日本車輛製造<7102>などの車両メーカーが代表的だが、下表では鉄道・駅のインフラ設備投資と東京メトロ関連を中心にピックアップした。また、時価総額 100 億円以下の小型株では、シェアリングスペース事業で東京メトロと資本業務提携しているスペースマーケット<4487>、駅多機能券売機やホームドアの高見沢サイバネティクス<6424>、鉄道車両機器の森尾電機<6647>、鉄道車両関連専門商社のヤマキザイ<7677>などがある。

■主な「鉄道設備投資(東京メトロ)」関連銘柄

コード	銘柄	市場	2/2 株価 (円)	概要
1726	ビーアールHD	プライム	369	鉄道のコンクリート製マクラギの製造・販売を手掛ける。
1799	第一建設工業	スタンダード	1830	JR東日本<3020>が筆頭株主で鉄道工事が主力。
1815	鉄建建設	プライム	2173	鉄道建設専門の国策会社が起源。JR東日本が筆頭株主。
1835	東鉄工業	プライム	3055	線路メンテナンス最大手。ホームドア設置の補強工事も。
1963	日揮HD	プライム	1703	航空燃料SAF製造向け廃食用油提供で東京メトロと協調。
1938	日本リーテック	プライム	1311	鉄道に強い電気設備工事企業。JR東日本が筆頭株主。
3153	八洲電機	プライム	1317	非常停止ボタンなど駅防護無線システムや伝送装置手掛ける。
4413	ボードルア	グロース	3100	鉄道会社のネットワーク運用監視を手掛る
4901	富士フイルムHD	プライム	9500	東京メトロと個室型ワークスペース事業展開。
6268	ナプテスコ	プライム	2862.5	鉄道車両のブレーキシステムを手掛け、ホームドアも展開。
6501	日立製作所	プライム	11965	東京メトロ等と5G活用鉄道システム実証試験を今年開始。
6645	オムロン	プライム	6663	駅務自動システムの保守・工事を展開
7951	ヤマハ	プライム	3233	東京メトロ駅構内アナウンスをスマホに文字化する試験実施。
8081	カナデン	プライム	1530	鉄道向け車両用電機品、受変電設備、情報通信機器を取り扱う。
8593	三菱HCキャピタル	プライム	1045	完全子会社が東京メトロと再生可能エネルギー電気で提携。
9433	KDDI	プライム	4923	JR東日本と交通・通信が融合の街づくりで協業。
9651	日本プロセス	スタンダード	993	鉄道運行管理システムを手掛け、駅自動券売機も開発。

出所：フィスコ作成

資本効率向上への施策が意識される銘柄

■資本効率向上に向けた企業の施策発表は今後も相次ぐ見通し

10-12月期の決算発表が本格化しているが、今回の決算でも資本効率向上に向けて大幅な増配などを発表する銘柄が多くなっている。今週にかけては一段と決算発表が増加する中、3月期本決算に向けても、こうした資本効率向上に向けた企業の動きは相次ぐとみられる。こうした状況下、PBRやROE水準が低く、さらにここまでの株価パフォーマンスがさえない銘柄には、より市場からのプレッシャーが強まると考えられ、資本改善策表面化への期待が高まっていきそうだ。

スクリーニング要件としては、①PBRが0.8倍未満、②予想ROEが5%未満、③前期実績、今期予想ともに営業増益、④昨年3月末からの株価騰落率がマイナス。

■増配も期待される高配当利回り銘柄

コード	銘柄	市場	2/2株価 (円)	時価総額 (億円)	株価騰落率 (%)	PBR (倍)	予想ROE (%)	予想 1株利益 (円)
1914	日本基礎技術	スタンダード	501.0	154.5	-3.09	0.49	2.64	27.46
2120	LIFULL	プライム	192.0	257.7	-10.70	0.75	-	10.06
4367	広栄化学	スタンダード	2,300.0	112.7	-1.84	0.51	1.82	81.78
5946	長府製作所	プライム	2,103.0	730.6	-5.48	0.56	2.97	113.90
5974	中国工業	スタンダード	647.0	22.1	-0.92	0.46	4.28	61.56
6167	富士ダイス	プライム	710.0	142.0	-14.87	0.69	4.27	44.87
6428	オーイズミ	スタンダード	454.0	102.2	-8.65	0.56	3.33	27.56
6472	NTN	プライム	267.1	1,422.2	-20.74	0.64	4.01	16.95
7129	ミアヘルサHD	スタンダード	1,008.0	25.1	-0.40	0.75	3.83	52.24
9083	神姫バス	スタンダード	3,405.0	210.2	-2.16	0.46	3.79	292.20
9369	キューソー流通システム	スタンダード	929.0	235.6	-6.07	0.57	-	64.37

(注) 株価騰落率は昨年3月31日終値比

出所：フィスコアプリより作成

外国人保有比率の高い大型株に注目

■海外勢の動向が日本株上昇の原動力に

東海東京調査センターは「外国人保有比率の高い大型株」に注目している。年初からの日経平均が足元で36000円台と昨年未から一気に水準を切り上げてきたことに着目。財務省が公表した1月第3週の海外投資家売買動向は3週連続で買い越しとなり、海外勢の動向が日本株上昇の原動力になっているとみている。

そこで同証券では、東証による資本効率改善など日本株への評価向上が期待される中、海外投資家の物色動向を意識した銘柄選別を行うべく、(1)TOPIX1000、3月本決算企業、時価総額1兆円以上(1/24時点)、(2)外国人保有比率が40%以上(23年9月末時点)、(3)25年3月期QUICKコンセンサス(QC)経常利益が増益見通し、という条件でスクリーニングを実施した。

「外国人保有比率が高く、25年3月期QCが増益見通しの銘柄」(東海東京調査センター)

コード	銘柄略称	株価 1/24終値 (円)	外国人 保有比率 (%)	経常(税引前)利益						昨年末比 騰落率 (%)
				24/3期会 (百万円)	増益率 (%)	24/3期QC (百万円)	増益率 (%)	25/3期QC (百万円)	増益率 (%)	
6758	ソニーG	14,535.0	58.2	1,160,000	-1.7	1,183,376	0.3	1,331,160	12.5	8.4
7733	オリンパス	2,207.0	52.2	92,000	-49.5	116,048	-36.3	169,233	45.8	8.2
6273	SMC	83,200.0	51.5	253,000	-17.3	246,500	-19.4	273,578	11.0	9.8
8801	三井不	3,671.0	50.6	255,000	-3.9	261,933	-1.3	288,017	10.0	6.2
6501	日立	11,385.0	48.6	735,000	-10.4	778,860	-5.0	837,660	7.5	11.9
8750	第一生命	3,229.0	47.9	465,000	13.2	473,988	15.4	505,214	6.6	7.9
1878	大東建	16,075.0	47.8	108,000	3.9	110,413	6.3	125,385	13.6	-1.7
4063	信越化	5,857.0	45.4	760,000	-25.5	822,518	-19.4	900,274	9.5	-1.0
6503	三菱電	2,169.0	45.1	355,000	21.5	358,067	22.6	391,833	9.4	8.5
4568	第一三共	4,340.0	44.8	160,000	26.1	172,921	36.3	224,989	30.1	12.1
4503	アステラス薬	1,703.0	44.0	121,000	-8.6	135,481	2.4	222,446	64.2	1.0
8035	東エレク	28,375.0	43.9	404,000	-35.4	416,314	-33.4	534,327	28.3	12.4
7261	マツダ	1,709.5	43.0	254,000	36.6	297,696	60.1	302,265	1.5	12.2
8802	菱地所	2,054.0	42.6	232,000	-14.6	236,256	-13.1	255,296	8.1	5.7
6383	ダイフク	2,958.5	42.5	55,500	-7.1	56,633	-5.2	65,283	15.3	3.7
9735	セコム	10,955.0	41.8	154,300	-1.2	155,648	-0.3	158,183	1.6	7.9
6367	ダイキン	24,085.0	41.5	380,000	3.8	404,422	10.4	439,789	8.7	4.8
8309	三住トラスト	2,978.0	41.2	115,000	-59.8	171,548	-40.0	306,627	78.7	10.1
6762	TDK	7,395.0	40.7	150,000	-10.3	164,293	-1.7	210,494	28.1	10.1
6988	日東電	11,245.0	40.6	140,000	-4.7	142,844	-2.7	155,922	9.2	6.6
6963	ローム	2,703.5	40.0	70,000	-36.1	71,763	-34.5	82,093	14.4	0.0

出所:QUICKより東海東京調査センター作成

会:会社計画、QC:QUICKコンセンサス(アナリスト予想の平均、1/24時点、予想社数3社以上)

外国人保有比率(23/9末時点データ)の高い順

日銀会合を受けて相場は一変、調整局面で押し目買いか

1月26日時点の2市場信用残高は、買い残高が1900億円増の3兆7120億円、売り残高が349億円減の8808億円。買い残高が2週連続の増加、売り残高は3週間ぶりの減少となった。また、買い方の評価損益率は-8.24%から-7.60%、売り方の評価損益率は-6.04%から+2.90%に。なお、信用倍率は3.85倍から4.21倍。

この週(1月22日-26日)の日経平均は前週末終値比212.2円安の35751.07円。ナスダックやフィラデルフィア半導体株指数(SOX指数)が大幅高となったことから、週初から東京市場でも値がさ半導体株に買いが集中。日経平均は36000円台に乗せた後も上げ幅を拡大し、22日には36500円台まで上昇した。23日も買い先行となり、37000円まであと少しの水準に迫った。しかし、日本銀行の金融政策決定会合(日銀会合)の結果が「金融政策の現状維持」と伝わると相場は一変。大型株を中心に売り優勢の展開となった。週末は、米半導体大手インテルの決算内容が嫌気されて、半導体株が総じて売られる展開に。日経平均は36000円台を割り込み、週足ベースでは長い上影(上ヒゲ)陰線を残した。

個別では、積水ハウス<1928>の信用倍率は0.33倍となり、前週の1.69倍から売り長の需給状況となった。1月期決算企業であることから、ノーリスクで株主優待を狙ったヘッジ対応の新規売りが積み上がったとみられる。また、米住宅大手のDR ホートンが予想を下回る決算が嫌気されて急落するなか、同社のほか住友林業<1911>や大和ハウス<1925>などへも、連想から新規売りが積み上がったようだ。そのほか、カバー<5253>の信用倍率は10.99倍となり、前週の25.51倍から取り組みが改善した。出遅れ感の強いグロース銘柄を物色する流れが強まるなか、買い方の利益確定売りに対して、新規売りが積み上がった格好だろう。

取組みが改善した銘柄

コード	市場	銘柄	2/2終値(円)	信用買残(1/26:株)	信用売残(1/26:株)	信用倍率(1/26:倍)	信用買残(1/19:株)	信用売残(1/19:株)	信用倍率(1/19:倍)
1928	東証プライム	積水ハウス	3,320.0	929,600	2,776,100	0.33	813,200	480,600	1.69
8276	東証プライム	平和堂	2,222.0	43,400	820,700	0.05	40,400	342,900	0.12
5253	東証グロース	カバー	2,810.0	3,982,500	362,500	10.99	4,663,100	182,800	25.51
8750	東証プライム	第一生命	3,050.0	1,241,800	372,800	3.33	2,034,700	278,500	7.31
6504	東証プライム	富士電機	7,966.0	245,200	129,500	1.89	292,500	82,200	3.56
3141	東証プライム	ウエルシアHD	2,511.0	1,083,900	532,100	2.04	1,157,700	342,500	3.38
7545	東証プライム	西松屋チエ	2,148.0	211,800	1,703,300	0.12	210,300	1,151,400	0.18
8142	東証プライム	トーヨー	2,905.0	82,600	352,100	0.23	86,100	253,600	0.34
5108	東証プライム	ブリヂストン	6,300.0	310,900	386,100	0.81	415,400	349,900	1.19
2501	東証プライム	サッポロHD	6,789.0	99,400	441,300	0.23	148,900	446,200	0.33
5192	東証プライム	三星ベ	4,890.0	162,400	318,800	0.51	157,700	215,800	0.73
4046	東証プライム	大阪ソーダ	10,680.0	22,600	148,600	0.15	28,800	137,100	0.21
3994	東証プライム	マネフォワード	5,825.0	239,500	828,500	0.29	319,800	795,200	0.40
9766	東証プライム	コナミG	9,142.0	24,500	119,000	0.21	38,600	133,200	0.29
8473	東証プライム	SBI	3,637.0	2,320,800	377,300	6.15	2,448,100	290,700	8.42

信用残高 金額ベース 単位:百万円

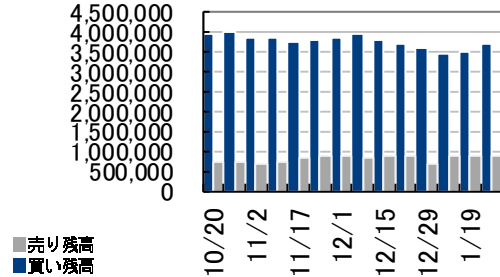

信用倍率 (倍)

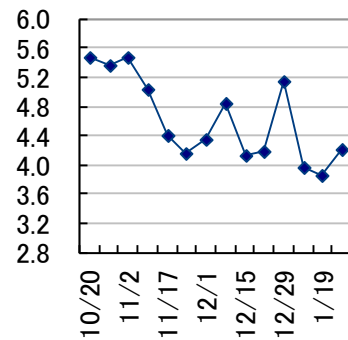

コラム:カナダドルに不透明感

ドル・カナダドル相場は年明け以降の上昇が一服し、足元は一進一退。アメリカとカナダの金融引き締めは休止され、目先も方向感の乏しい値動きが予想されます。一方、隣国アメリカでの大統領選に向けカナダでは早くも警戒感が高まり、相場にも影響しそうです。

ドル・カナダドルは昨年12月に5カ月ぶり安値となる1.3176カナダドルまで下落後、ドル買い優勢となり、年明け以降の2週間あまりで一時1.3541カナダドルと2%あまり強含む場面がありました。ただ、その後は連邦準備制度理事会(FRB)とカナダ銀行(中銀)の政策決定をにらみ売り買いが交錯。両中銀の今後の緩和的な政策スタンスをにらみ、トレンドの出にくい相場展開となっています。

1月24日に開催されたカナダ中銀の定例会合は、市場の予想通り、5.00%の政策金利を据え置くと決定しました。声明文では従来の「必要ならさらに利上げの用意がある」との文言が削除され、引き締め休止を示唆。政策論議は政策金利をどのぐらいの期間据え置かかという点にシフトしている、とマクレム総裁は述べています。同中銀の利下げが現実的になり、カナダドル売りに振れています。

一方、FRBは同30-31日の連邦公開市場委員会(FOMC)で5.25-5.50%の政策金利を4会合連続で維持しました。利下げ時期をめぐる強弱まちまちの意見が出され、フェドウォッチでは3月と6月の金利引き下げについて見方が分かれています。会合後はややドル買いに振れ、カナダドルは対ドルで小幅安に。ただ、やはり先行きの利下げ観測から過度なドル買いは抑制され、目先は動意の薄い展開が見込まれます。

カナダドルの値動きを見るうえで、原油相場の動向は要注意です。1月に入り、英米軍がイスラム武装組織フーシ派への攻撃を開始し、それに対するフーシ派の報復により中東は混迷を深めています。ハマスやフーシ派を支援するイランが参戦する可能性は現時点で低いものの、NY原油先物は1バレル=80ドルを目指す展開。それにより資源国通貨のカナダドルは下げづらい地合いとなりそうです。

さらに1月以降は米大統領選の予備選が本格化し、トランプ前大統領の返り咲きが注目されています。カナダのトルドー首相は主要な貿易相手のアメリカでトランプ氏再登板の場合、カナダにとって不安が生じるとの認識を示しました。メキシコを合わせた北米3カ国は2020年に新貿易協定USMCAをスタートさせ、2026年の見直しが迫っています。同首相の発言はそれを念頭に置いたものとみられます。

2024年のカナダドルは大幅安となることは想定しにくいものの、年後半に向け売り材料が意識されるでしょう。

※あくまでも筆者の個人的な見解であり、弊社の見解を代表するものではありません。

1	スケジュール	経済カレンダー	2-4
		決算カレンダー	5-15
2	レーティング	格上げ・買い推奨	16
		格下げ・売り推奨	17
3	投資主体別売買動向	総括コメント	18
		市場別データ	19
4	新規上場銘柄	結果とスケジュール	20
5	一目均衡表雲抜け銘柄	雲上抜け銘柄 (プライム)	21
		雲下抜け銘柄 (プライム)	22

2月5日～2月9日※全て日本時間で表示

日付	曜日	時間	内容		
2月5日	月	09:30	サービス業PMI(1月)		
		09:30	総合PMI(1月)		
		09:30	豪・貿易収支(12月)		
		10:45	中・財新サービス業PMI(1月)		
		10:45	中・財新総合業PMI(1月)		
		14:00	印・総合PMI(1月)		
		14:00	印・サービス業PMI(1月)		
		16:00	独・貿易収支(12月)		
		18:00	欧・ユーロ圏サービス業PMI(1月)		
		18:00	欧・ユーロ圏総合PMI(1月)		
		19:00	欧・ユーロ圏生産者物価指数(12月)		
		20:25	ブ・週次景気動向調査		
		20:30	ブ・経常収支(12月)		
		20:30	ブ・海外直接投資(12月)		
		22:00	ブ・サービス業PMI(12月)		
		22:00	ブ・総合PMI(12月)		
		23:45	米・サービス業PMI(1月)		
		23:45	米・総合PMI(1月)		
		24:00	米・ISM非製造業景況指数(1月)		
				中・預金準備率引き下げ実施	
		2月6日	火	08:30	毎月勤労統計-現金給与総額(12月)
				08:30	実質賃金総額(12月)
				08:30	家計支出(12月)
12:30	豪・オーストラリア準備銀行(中央銀行)が政策金利発表				
16:00	独・製造業受注(12月)				
19:00	欧・ユーロ圏小売売上高(12月)				
20:00	ブ・FGV消費者物価指数(IGP-DI)(1月)				
20:00	ブ・ブラジル中央銀行金融政策委員会(COPOM)議事録公表				
20:30	ブ・融資残高(12月)				
20:30	ブ・ローン残高(12月)				
20:30	ブ・個人ローン・デフォルト率(12月)				
				米・クレーブランド連銀総裁が講演	
				米・フィラデルフィア連銀総裁が講演	
				米・3年債入札	
				英・30年債入札	
2月7日	水			06:45	NZ・失業率(10-12月)
				14:00	景気一致指数(12月)
		14:00	景気先行CI指数(12月)		
		15:45	スイス・失業率(1月)		
		16:00	独・鉱工業生産指数(12月)		
		17:00	ブ・FIPE消費者物価指数(先週)		
		20:30	ブ・基礎的財政収支(12月)		
		20:30	ブ・純債務対GDP比(12月)		
		21:00	ブ・小売売上高(12月)		
		22:30	加・貿易収支(12月)		
		22:30	米・貿易収支(12月)		
		27:00	ブ・貿易収支(1月)		
		29:00	米・消費者信用残高(12月)		
				SOLIZEが東証スタンダードに新規上場(公開価格:1470円)	
				中・外貨準備高(1月)	
				米・クーグラールFRB理事が講演	
				米・リッチモンド連銀総裁が講演	
				米・10年債入札	
				英・3年債入札	
				独・7年債入札	

2月5日～2月9日※全て日本時間で表示

日付	曜日	時間	内容		
2月8日	木	08:50	国際収支(経常収支)(12月)		
		08:50	銀行貸出動向(含信金前年比)(1月)		
		08:50	貸出動向 銀行計(1月)		
		08:50	対外・対内証券投資(先週)		
		10:10	国債買い入れオペ(残存1-3年、残存3-5年、残存5-10年、残存10-25年)(日本銀行)		
		10:30	中・消費者物価指数(1月)		
		10:30	中・生産者物価指数(1月)		
		11:00	東京オフィス空室率(1月)		
		13:30	印・インド準備銀行(中央銀行)が政策金利発表		
		13:30	印・RBI現金準備率		
		14:00	景気ウォッチャー調査 現状判断(1月)		
		14:00	景気ウォッチャー調査 先行き判断(1月)		
		20:00	ブ・FGV消費者物価指数(IPC-S)(先週)		
		21:00	ブ・拡大消費者物価指数(IPCA)(1月)		
		22:30	米・新規失業保険申請件数(先週)		
		24:00	米・卸売在庫(12月)		
		28:00	メキシコ・中央銀行が政策金利発表		
			Veritas In Silicoが東証グロースに新規上場(公開価格:1000円)		
			米・イエレン財務長官が上院銀行委員会で証言		
			米・最高裁でトランプ氏の大統領選出馬資格巡る口頭弁論		
			米・大統領選の共和党ネバダ州党員集会、米領バージン諸島で共和党党員集会		
			米・30年債入札		
			欧・欧州中央銀行(ECB)経済報告		
			パキスタン・総選挙		
			北朝鮮・人民軍創建日		
		2月9日	金	08:50	マネーストック(1月)
				16:00	独・CPI(1月)
21:00	ブ・IBGEサービス部門売上高(12月)				
22:30	加・失業率(1月)				
	中・資金調達総額(1月、15日までに)				
	中・マネーサプライ(1月、15日までに)				
	中・元建て新規貸出残高(1月、15日までに)				
	米・米独首脳会談				
	中・株式市場は祝日のため休場(春節、2月19日から取引再開)				

■(米)1月ISM非製造業景況指数**5日(月)日本時間6日午前0時発表予定**

(予想は、52.2) 参考となる12月実績は50.6に低下。新規受注と雇用の指数低下が要因。1月については新規受注がある程度改善されるため、12月実績を上回る可能性がある。

■(欧)12月小売売上高**6日(火)午後7時発表予定**

(11月実績は前月比-0.3%) 参考となる11月実績は減少。12月については反動増の可能性があるものの、個人消費の目立った回復は報告されていないため、小幅な伸びにとどまる可能性がある。

■(米)12月貿易収支**7日(水)午後10時30分発表予定**

(予想は、-623億ドル) 参考となる11月実績は-632億ドル。消費財の輸入減少によって赤字幅は縮小。12月については財の輸入額が増加する可能性は低い。輸出増加も期待できないため、貿易赤字が拡大する可能性は低いとみられる。

■(日)12月経常収支**8日(木)午前8時50分発表予定**

(予想は、+1兆1558億円) 参考となる11月実績は+1兆9256億円。11月としては過去最大の黒字幅だった。貿易赤字幅の縮小が要因。12月については貿易収支の改善が期待されているが、第一次所得収支の黒字幅は縮小すると予想されており、経常黒字額は11月実績を下回る見込み。

※なお、下記のカレンダーはあくまでも予定で企業の都合により変更される可能性があります。

日付	コード	銘柄	上場部名	時刻	日付	コード	銘柄	上場部名	時刻
2月5日	1333	マルハニチロ	プライム	15:00		5802	住友電	プライム	15:00
	1420	サンヨーH	スタンダード	15:00		5956	トーソー	スタンダード	13:00
	1717	明豊ファシリ	スタンダード	16:00		6018	阪神燃	スタンダード	15:00
	1730	麻生フオーム	スタンダード	14:00		6062	チャームケア	プライム	15:00
	1802	大林組	プライム	12:00		6141	DMG森精	プライム	15:00
	1826	佐田建	スタンダード	14:00		6151	日東工器	プライム	14:00
	1960	サンテック	スタンダード	16:00		6164	太陽工機	スタンダード	15:00
	1967	ヤマト	スタンダード	15:00		6180	GMOメディア	グロース	-
	1992	神通機	スタンダード	15:00		6240	ヤマシンフィルタ	プライム	15:00
	2281	ブリマハム	プライム	14:00		6366	千代建	スタンダード	14:00
	2425	ケアサービス	スタンダード	16:00		6503	三菱電	プライム	15:00
	2468	フュートレック	スタンダード	15:00		6645	オムロン	プライム	16:00
	2801	キッコーマン	プライム	15:00		6651	日東工	プライム	15:30
	2810	ハウス食G	プライム	15:00		6670	MCJ	スタンダード	15:00
	2812	焼津水	スタンダード	15:00		6745	ホーチキ	プライム	14:00
	2926	篠崎屋	スタンダード	15:00		6768	タムラ製	プライム	15:00
	3157	ジオリーフG	スタンダード	15:00		6927	ヘリオステクノH	スタンダード	16:00
	3166	OCHI・HD	スタンダード	15:00		6928	エノモト	プライム	15:00
	3317	フライングG	スタンダード	15:00		6962	大真空	プライム	15:00
	3420	ケーエフシー	スタンダード	13:00		7004	日立造	プライム	15:00
	3423	エスイー	スタンダード	15:00		7018	内海造	スタンダード	15:00
	3467	アグレ都市	スタンダード	15:00		7164	全国保証	プライム	15:00
	3577	東海染	スタンダード	14:00		7177	GMOFHD	スタンダード	15:00
	3612	ワールド	プライム	15:00		7186	コンコルディア	プライム	15:00
	3636	三菱総研	プライム	16:00		7192	モーゲージS	スタンダード	15:00
	3690	イルグルム	グロース	15:00		7236	ティアド	プライム	15:00
	3695	GMOリサーチ	グロース	15:00		7337	ひろぎん	プライム	15:00
	3848	データアプリ	スタンダード	15:00		7372	デコルテHD	グロース	15:00
	3861	王子HD	プライム	13:00		7451	三菱食品	スタンダード	15:00
	3910	エムケイシステム	スタンダード	15:00		7459	メディバル	プライム	15:00
	3914	JIG-SAW	グロース	-		7461	キムラ	スタンダード	15:00
	4042	東ソー	プライム	13:00		7506	ハウスローゼ	スタンダード	14:00
	4044	セ硝子	プライム	16:00		7564	ワークマン	スタンダード	15:00
	4185	JSR	プライム	15:00		7729	東京精	プライム	15:00
	4203	住友ベ	プライム	11:00		7988	ニフコ	プライム	-
	4208	UBE	プライム	15:00		8001	伊藤忠	プライム	13:00
	4388	エーアイ	グロース	15:00		8053	住友商	プライム	14:00
	4409	東邦化	スタンダード	14:00		8059	第一実	プライム	14:00
	4471	三洋化	プライム	16:00		8114	テサント	プライム	15:00
	4503	アステラス薬	プライム	15:00		8138	三京化	スタンダード	14:00
	4512	ワカモト	スタンダード	15:00		8163	SRSHD	プライム	14:00
	4534	持田薬	プライム	14:00		8230	はせがわ	スタンダード	15:00
	4558	中京医薬	スタンダード	16:00		8306	三菱UFJ	プライム	16:00
	4615	神東塗	スタンダード	14:00		8334	群馬銀	プライム	15:00
	4642	オリジナル設	スタンダード	15:00		8360	山梨銀	プライム	15:00
	4674	クレスコ	プライム	16:00		8424	芙蓉リース	プライム	14:00
	4736	日本ラッド	スタンダード	16:00		8511	日証金	プライム	14:00
	4746	東計電算	スタンダード	15:00		8541	愛媛銀	プライム	13:00
	4784	GMO-AP	スタンダード	15:00		8898	センチュリー21	スタンダード	16:00
	4826	CIJ	プライム	14:00		8945	サンネクスタG	スタンダード	15:00
	4886	アスカHD	プライム	15:00		9008	京王	プライム	15:00
	4926	シーボン	スタンダード	-		9064	ヤマトHD	プライム	15:00
	4968	荒川化学	プライム	15:00		9090	AZ-COM丸	プライム	15:00
	4972	綜研化学	スタンダード	15:00		9101	郵船	プライム	12:00
	4980	デクセリアルス	プライム	15:00		9259	タカヨシ	グロース	15:00
	5009	富士興	スタンダード	16:00		9351	東洋埠頭	スタンダード	16:00
5185	フコク	プライム	16:00		9428	クロップス	スタンダード	10:00	
5214	日電硝	プライム	15:00		9475	昭文社HD	スタンダード	14:00	
5480	冶金工	プライム	15:00		9684	スクエニHD	プライム	-	
5698	エンビプロH	プライム	16:00		9768	いであ	スタンダード	16:00	

※なお、下記のカレンダーはあくまでも予定で企業の都合により変更される可能性があります。

日付	コード	銘柄	上場部名	時刻	日付	コード	銘柄	上場部名	時刻
2月5日	9845	パーカー	スタンダード	16:00	2月6日	5451	淀川鋼	プライム	16:00
	9887	松屋フーズ	プライム	-		5726	大阪チタ	プライム	16:00
	9913	日邦産	スタンダード	12:00		5729	日精鋳	スタンダード	13:00
	9928	ミロク情報	プライム	15:00		5930	文化シヤタ	プライム	14:00
2月6日	1332	ニッスイ	プライム	13:00		5940	不二サッシ	スタンダード	14:00
	1515	日鉄鋳	プライム	13:00		6028	テクノプロHD	プライム	15:00
	1793	大本組	スタンダード	16:00		6073	アサンテ	プライム	15:00
	1820	西松建	プライム	09:00		6088	シグマクスH	プライム	16:00
	1898	世紀東	プライム	16:00		6138	ダイジェット	スタンダード	15:00
	1966	高田工	スタンダード	15:00		6282	オイレスエ	プライム	15:00
	2001	ニッポン	プライム	15:00		6367	ダイキン	プライム	15:00
	2229	カルビー	プライム	15:00		6371	橋本チ	プライム	15:00
	2296	伊藤米久	プライム	12:00		6448	ブラザー	プライム	15:00
	2307	クロスキャット	プライム	15:00		6457	グローリー	プライム	15:00
	2317	システナ	プライム	16:00		6627	テラプロ	スタンダード	15:00
	2371	カカコム	プライム	11:00		6643	戸上電	スタンダード	15:00
	2676	高千穂交	プライム	16:00		6644	大崎電	プライム	14:00
	2733	あらた	プライム	15:00		6647	森尾電	スタンダード	14:00
	2802	味の素	プライム	15:00		6662	ユビテック	スタンダード	16:00
	2871	ニチレイ	プライム	15:00		6674	GSユアサ	プライム	15:00
	2911	旭松食	スタンダード	15:00		6707	サンケン電	プライム	15:00
	2937	サンクゼール	グロース	15:00		6718	アイホン	プライム	15:00
	2987	タスキ	グロース	15:00		6741	日信号	プライム	15:00
	3002	ゲンゼ	プライム	15:00		6753	シャープ	プライム	15:00
	3024	クリエイト	スタンダード	15:00		6787	メイコー	プライム	15:00
	3110	日東紡	プライム	15:00		6841	横河電	プライム	15:00
	3395	サンマルクHD	プライム	15:00		6874	協立電機	スタンダード	15:00
	3537	昭栄薬品	スタンダード	15:00		6879	IMAGICAG	プライム	15:00
	3553	共和レザ	スタンダード	15:00		6941	山一電	プライム	15:00
	3566	ユニネク	グロース	-		6994	指月電	スタンダード	13:00
	3604	川本産業	スタンダード	15:00		7011	三菱重	プライム	13:00
	3834	朝日ネット	プライム	15:00		7089	フォースタ	グロース	15:00
	3941	レンゴー	プライム	13:00		7090	リグア	グロース	15:00
	4008	住精化	プライム	15:00		7105	三菱ロジ	スタンダード	13:30
	4114	日触媒	プライム	15:00		7161	じもとHD	スタンダード	-
	4120	スガイ化	スタンダード	15:00		7187	ジェイリース	プライム	-
	4188	三菱ケミG	プライム	13:00		7198	SBIアルヒ	プライム	15:00
	4189	KHネオケム	プライム	15:00		7203	トヨタ	プライム	-
	4202	ダイセル	プライム	13:00		7226	極東開	プライム	15:00
	4215	タキロンシーアイ	プライム	14:00		7231	トビー	プライム	13:00
	4224	ロンシルエ	スタンダード	14:00		7292	村上開明	スタンダード	-
	4319	TAC	スタンダード	16:00		7521	ムサシ	スタンダード	15:00
	4350	メディカルシス	スタンダード	15:00		7538	大水	スタンダード	15:00
	4414	フレコ	グロース	16:00		7565	万世電機	スタンダード	15:00
	4491	Cマネジメント	スタンダード	15:00		7701	島津製	プライム	15:00
	4521	科研薬	プライム	13:00	7752	リコー	プライム	15:00	
	4523	エーザイ	プライム	12:00	7806	MTG	グロース	15:00	
	4540	ツムラ	プライム	15:00	7867	タカラトミー	プライム	15:00	
	4569	杏林製薬	プライム	-	7918	ヴィアHD	スタンダード	16:00	
	4676	フジHD	プライム	15:00	7951	ヤマハ	プライム	16:00	
	4689	LINEヤフー	プライム	-	7955	クリナップ	プライム	15:00	
	4722	フューチャー	プライム	16:00	7974	任天堂	プライム	15:00	
	4732	ユー・エス・エス	プライム	-	7980	重松製	スタンダード	15:00	
	4772	ストリムメディ	グロース	-	7989	ブラインド	プライム	14:00	
	4792	山田コンサル	プライム	15:00	8006	ユアサフナ	スタンダード	15:00	
4921	ファンケル	プライム	15:00	8012	長瀬産	プライム	15:00		
4931	新日製薬	プライム	15:00	8020	兼 松	プライム	-		
5013	ユシロ 化	スタンダード	15:00	8045	横丸魚	スタンダード	15:00		
5408	中山鋼	プライム	15:00	8058	三菱商	プライム	15:00		
5411	JFE	プライム	15:00	8065	佐藤商	プライム	13:00		

※なお、下記のカレンダーはあくまでも予定で企業の都合により変更される可能性があります。

日付	コード	銘柄	上場部名	時刻	日付	コード	銘柄	上場部名	時刻	
2月6日	8085	ナラサキ	スタンダード	15:00		3632	グリー	プライム	15:00	
	8111	Gウイン	プライム	15:00		3766	システムズD	スタンダード	13:00	
	8173	上新電	プライム	12:00		3774	IIJ	プライム	12:00	
	8255	アクシアル	プライム	-		3837	アドソル	プライム	15:00	
	8282	ケースHD	プライム	-		3918	PCIHD	スタンダード	-	
	8346	東邦銀	プライム	14:00		3984	ユーザローカル	プライム	-	
	8362	福井銀	プライム	15:00		4023	クレハ	プライム	15:00	
	8365	富山銀	スタンダード	15:00		4027	テイカ	プライム	16:00	
	8368	百五銀	プライム	15:00		4061	デンカ	プライム	11:00	
	8387	四国銀	プライム	14:00		4064	カーバイド	プライム	16:00	
	8544	京葉銀	プライム	15:00		4094	日化産	スタンダード	10:00	
	8584	ジャックス	プライム	16:00		4095	バーカライ	プライム	16:00	
	8841	テーオーシー	スタンダード	-		4107	伊勢化	スタンダード	15:00	
	9036	東部ネット	スタンダード	15:00		4151	協和キリン	プライム	15:00	
	9045	京阪HD	プライム	15:00		4183	三井化学	プライム	13:00	
	9046	神電鉄	プライム	15:00		4241	アテクト	スタンダード	-	
	9049	京福電	スタンダード	-		4326	インテージHD	プライム	15:00	
	9074	日石輪	スタンダード	14:00		4347	プロメディア	スタンダード	15:00	
	9142	JR九州	プライム	15:00		4351	山田債権	スタンダード	16:00	
	9312	ケihin	スタンダード	15:00		4389	プロパティD	グロース	-	
	9332	NISSOHD	プライム	15:00		4396	システムサポ	プライム	13:00	
	9347	日管財HD	プライム	14:00		4403	日油	プライム	14:00	
	9366	サンリツ	スタンダード	16:00		4452	花王	プライム	15:00	
	9699	ニシオHD	プライム	15:00		4543	テルモ	プライム	15:00	
	9759	NSD	プライム	15:00		4629	大伸化学	スタンダード	15:00	
	9849	共同紙	スタンダード	15:00		4636	T&KTOKA	プライム	17:00	
	9857	英和	スタンダード	14:00		4667	アイサンテクノロ	スタンダード	15:00	
	9890	マキヤ	スタンダード	15:00		4687	TDCソフト	プライム	16:00	
	2月7日	1382	ホーブ	スタンダード		-	4781	日本ハウス	スタンダード	15:00
		1726	BRHD	プライム		16:00	4801	セントラルSP	プライム	16:00
1762		高松G	プライム	16:00	4809	バラカ	プライム	-		
1776		三住道路	スタンダード	14:00	4847	インテリW	プライム	15:00		
1799		第一建設	スタンダード	15:00	4951	エステー	プライム	15:00		
1814		大末建	プライム	16:00	4975	JCU	プライム	15:00		
1821		三住建設	プライム	15:00	5192	三星ベ	プライム	14:00		
1828		田辺工	スタンダード	15:00	5201	AGC	プライム	15:00		
1853		森組	スタンダード	15:00	5331	ノリタケ	プライム	15:00		
1867		植木組	スタンダード	16:00	5401	日本製鉄	プライム	15:00		
1926		ライト工	プライム	16:00	5463	丸一管	プライム	15:00		
1965		テクノ菱和	スタンダード	14:00	5535	ミガロHD	プライム	15:00		
2136		ヒップ	スタンダード	15:00	5632	菱製鋼	プライム	15:00		
2288		丸大食	プライム	15:00	5706	三井金	プライム	15:00		
2335		キューブシス	プライム	15:00	5901	洋缶HD	プライム	16:00		
2344		平安レイ	スタンダード	-	5958	三洋工	スタンダード	14:00		
2372		アイロムG	プライム	-	5966	KTC	スタンダード	14:00		
2432		DeNA	プライム	15:00	5976	ネツレン	プライム	15:00		
2674		ハードオフ	プライム	14:00	5988	バイオラックス	プライム	13:00		
2819		エバラ食品	スタンダード	15:00	6005	三浦工	プライム	15:00		
2922		なとり	プライム	15:00	6016	JPNエンジン	スタンダード	15:00		
3028		アルベン	プライム	15:00	6089	ウィルG	プライム	15:00		
3059		ヒラキ	スタンダード	16:00	6134	FUJI	プライム	15:00		
3103		ユニチカ	プライム	11:00	6140	旭ダイヤ	プライム	15:00		
3151		バイタルKSK	プライム	14:00	6286	静甲	スタンダード	15:00		
3154		メディアスHD	プライム	15:00	6315	TOWA	プライム	15:00		
3179		シュッピン	プライム	15:00	6339	新東工	プライム	-		
3183		ウインパートナー	プライム	15:00	6392	ヤマダ	スタンダード	13:00		
3232		三交GHD	プライム	15:00	6417	SANKYO	プライム	15:00		
3326		ランシステム	スタンダード	15:00	6507	シンフォニア	プライム	13:00		
3407		旭化成	プライム	12:00	6588	東芝テック	プライム	15:00		
3628		データHR	グロース	16:00	6678	テクノメディカ	スタンダード	15:00		

※なお、下記のカレンダーはあくまでも予定で企業の都合により変更される可能性があります。

日付	コード	銘柄	上場部名	時刻	日付	コード	銘柄	上場部名	時刻
2月7日	6703	OKI	プライム	15:00	2月8日	9543	静岡ガス	プライム	16:00
	6744	能美防	プライム	14:00		9613	NTTデータG	プライム	15:00
	6779	日電波	プライム	15:00		9639	三協フロン	スタンダード	15:00
	6788	日本トリム	プライム	15:00		9706	空港ビル	プライム	16:00
	6817	スミダコーポ	プライム	-		9713	ロイヤルホテル	スタンダード	16:00
	6919	ケル	スタンダード	13:00		9763	丸紅リース	スタンダード	14:00
	6952	ガシオ	プライム	15:00		9780	ビシステム	スタンダード	15:00
	6958	日本CMK	プライム	15:00		9888	UEX	スタンダード	15:00
	6976	太陽誘電	プライム	15:00		9896	JKHD	スタンダード	15:00
	6982	リード	スタンダード	15:00		1375	雪国マイタケ	プライム	-
	6997	日ケミコン	プライム	15:00		1719	安藤ハザマ	プライム	14:00
	7036	イーエムネットJ	グロース	-		1720	東急建設	プライム	-
	7096	ステムセル研	グロース	15:00		1721	コムシスHD	プライム	16:00
	7167	めぶきFG	プライム	15:00		1764	工藤建設	スタンダード	15:00
	7269	スズキ	プライム	15:00		1768	ソネック	スタンダード	15:00
	7326	SBIインシュ	グロース	15:00		1801	大成建	プライム	14:00
	7330	レオスカピタ	グロース	15:00		1803	清水建	プライム	13:00
	7606	Uアローズ	プライム	15:00		1811	銭高組	スタンダード	-
	7609	ダイロン	プライム	15:00		1835	東鉄工	プライム	13:00
	7615	YU-WACHD	スタンダード	15:00		1847	イチケン	スタンダード	14:00
	7619	田中商事	スタンダード	14:00		1852	浅沼組	プライム	15:00
	7743	シード	プライム	15:00		1871	PS三菱	プライム	15:00
	7745	A&DホロンHD	プライム	15:00		1885	東亜建	プライム	16:00
	7817	バラベッド	プライム	15:00		1888	若築建	プライム	16:00
	7914	共同印	プライム	15:00		1890	東洋建	プライム	15:00
	7917	藤森工	プライム	16:00		1893	五洋建	プライム	15:00
	7932	ニッビ	スタンダード	15:00		1897	金下建	スタンダード	11:00
	7991	マミヤOP	スタンダード	15:00		1929	日特建	プライム	15:00
	8075	神鋼商	プライム	13:00		1938	日リーテック	プライム	16:00
	8088	岩谷産	プライム	13:00		1952	日空調	プライム	13:00
	8098	稲畑産	プライム	14:00		1969	高砂熱	プライム	13:00
	8113	ユニチャーム	プライム	15:00		1975	朝日工	プライム	16:00
	8131	ミツウロコGHD	スタンダード	16:00		1980	ダイダン	プライム	15:00
	8144	デンキョーG	スタンダード	15:00		1981	協和日成	スタンダード	15:00
	8154	加賀電	プライム	15:00		1982	日比谷	プライム	15:00
	8399	琉球銀	プライム	13:00		2060	フィード・ワン	プライム	15:00
	8425	ミズホリース	プライム	15:00		2107	東洋糖	スタンダード	15:00
	8473	SBI	プライム	-		2117	ウェルネオ	プライム	13:00
	8522	名銀	プライム	-		2156	セーラー広告	スタンダード	15:00
	8566	リコーリース	プライム	14:00		2201	森永菓	プライム	15:00
	8591	オリックス	プライム	15:00		2209	井村屋G	プライム	15:00
	8715	アニコムHD	プライム	-		2216	カンロ	スタンダード	13:00
	8919	カチタス	プライム	15:00		2221	岩塚菓	スタンダード	15:00
	9001	東武	プライム	15:00		2269	明治HD	プライム	14:00
	9010	富士急	プライム	15:00		2332	クエスト	スタンダード	-
	9034	南総通運	スタンダード	15:00		2374	セントケアHD	プライム	15:00
	9042	阪急阪神	プライム	15:00		2397	DNAチップ	スタンダード	16:00
9052	山陽電	プライム	15:00	2433	博報堂DY	プライム	15:00		
9057	遠州トラック	スタンダード	13:00	2435	シダー	スタンダード	16:00		
9067	丸運	スタンダード	-	2454	オールアバウト	スタンダード	16:00		
9081	神奈交	プライム	15:00	2461	ファンコミ	プライム	15:00		
9087	タカセ	スタンダード	15:00	2483	翻訳センター	スタンダード	15:00		
9232	バスコ	スタンダード	15:00	2485	ティア	スタンダード	15:00		
9302	三井倉HD	プライム	15:00	2588	Pウォーター	スタンダード	15:00		
9303	住友倉	プライム	13:00	2607	不二製油	プライム	15:00		
9412	スカパーJ	プライム	15:00	2613	Jオイル	プライム	15:00		
9413	テレ東HD	プライム	15:00	2702	マクドナルド	スタンダード	15:00		
9434	ソフトバンク	プライム	15:00	2705	大戸屋HD	スタンダード	15:00		
9438	エムティーアイ	プライム	15:00	2754	東葛HD	スタンダード	15:00		
9519	レノバ	プライム	15:00	2784	アルプレッサHD	プライム	15:00		

※なお、下記のカレンダーはあくまでも予定で企業の都合により変更される可能性があります。

日付	コード	銘柄	上場部名	時刻	日付	コード	銘柄	上場部名	時刻
2月8日	2982	ADワークスG	プライム	15:00		4536	参天薬	プライム	15:00
	3011	パナース	スタンダード	15:00		4548	生化学	プライム	15:00
	3036	アルコニクス	プライム	-		4554	富士製薬	プライム	17:00
	3077	ホリイフード	スタンダード	16:00		4582	シンバイオ	グロース	15:00
	3101	東洋紡	プライム	13:00		4611	大日塗	プライム	14:00
	3106	クラボウ	プライム	13:00		4613	関西ベ	プライム	15:00
	3107	ダイワボHD	プライム	15:00		4620	藤倉化	スタンダード	14:00
	3109	シキボウ	プライム	11:00		4635	東インキ	スタンダード	-
	3111	オーミケンシ	スタンダード	-		4678	秀英	スタンダード	15:00
	3123	サイボー	スタンダード	15:00		4719	アルファシステム	プライム	16:00
	3131	シンデンハイテ	スタンダード	15:00		4767	TOW	スタンダード	13:00
	3176	三洋貿易	プライム	16:00		4770	エルミック	スタンダード	15:00
	3178	チムニー	スタンダード	15:00		4819	Dガレージ	プライム	15:00
	3284	フージャース	プライム	16:00		4849	エンJPN	プライム	15:00
	3328	BEENOS	プライム	15:00		4889	レナサイエンス	グロース	15:00
	3401	帝人	プライム	15:00		4901	富士フィルム	プライム	15:00
	3402	東レ	プライム	12:30		4918	アイビー	スタンダード	16:00
	3405	クラレ	プライム	11:00		4928	ノビアHD	プライム	15:00
	3417	大木ヘルケア	スタンダード	15:00		4997	日農薬	プライム	14:00
	3435	サンコーテクノ	スタンダード	15:00		5021	コスモエネHD	プライム	16:00
	3521	エコナックHD	スタンダード	16:00		5161	西川ゴム	スタンダード	16:00
	3569	セーレン	プライム	15:00		5189	桜ゴム	スタンダード	13:00
	3583	オーベクス	スタンダード	16:00		5199	不二ラテ	スタンダード	15:00
	3611	マツオカ	スタンダード	15:00		5208	有沢製	プライム	16:00
	3624	アクセルマーク	グロース	-		5233	太平洋セメ	プライム	15:00
	3634	ソケッツ	スタンダード	-		5253	カバー	グロース	-
	3646	駅探	グロース	16:00		5285	ヤマックス	スタンダード	14:00
	3656	KLab	プライム	15:00		5290	ベルテクス	スタンダード	15:00
	3659	ネクソン	プライム	15:00		5355	ルツボ	スタンダード	12:00
	3670	協立情報	スタンダード	16:00		5391	A&AM	スタンダード	15:00
	3672	オルトプラス	スタンダード	15:00		5393	ニチアス	プライム	15:00
	3676	デジハHD	プライム			5563	新日電工	プライム	13:00
	3679	じげん	プライム	15:00		5602	栗本鉄	プライム	15:00
	3687	フィックスターズ	プライム	16:00		5607	中可鍛	名証メイン	-
	3698	CRI・MW	グロース	15:00		5644	メタルアート	スタンダード	14:00
	3741	セック	プライム	15:00		5660	神鋼線	スタンダード	-
	3744	サイオス	スタンダード	-		5713	住友鋳	プライム	15:00
	3787	テクノマセマティ	スタンダード	11:00		5741	UACJ	プライム	15:00
	3796	いい生活	スタンダード	15:00		5801	古河電	プライム	15:00
	3802	エコミック	スタンダード	11:00		5803	フジクラ	プライム	15:00
	3817	SRAHD	プライム	16:00		5830	いよぎん	プライム	15:00
	3857	ラック	スタンダード	-		5852	アーレスティ	プライム	15:00
	3937	Ubicom	プライム	16:00		5884	クラダシ	グロース	15:00
	3947	ダイナパック	スタンダード	15:00		5902	ホッカシHD	プライム	16:00
	3954	PAXXS	スタンダード	15:00		5946	長府製	プライム	15:00
3992	ニーズウェル	プライム	15:00		5947	リンナイ	プライム	15:00	
4012	アクシス	スタンダード	12:00		5969	ロブテックス	スタンダード	-	
4092	日本化	プライム	16:00		5984	兼房	スタンダード	13:00	
4102	丸尾カル	スタンダード	15:00		6022	赤阪鉄	スタンダード	15:00	
4118	カネカ	プライム	16:00		6039	動物高医	グロース	15:00	
4218	ニチバン	プライム	14:00		6046	リンクバル	グロース	15:00	
4243	ニックス	スタンダード	15:00		6113	アマダ	プライム	15:00	
4293	セプターニHD	スタンダード	15:00		6158	和井田	スタンダード	16:00	
4337	びあ	プライム	-		6197	ソラスト	プライム	15:00	
4356	応用技術	スタンダード	15:00		6249	GCジョイコH	スタンダード	15:00	
4418	JDSC	グロース	15:00		6257	藤商事	スタンダード	15:00	
4464	ソフト99	スタンダード	15:00		6316	丸山製	スタンダード	15:00	
4477	BASE	グロース	15:00		6330	洋エンジ	プライム	11:00	
4485	JTOWER	グロース	15:00		6332	月島HD	プライム	16:00	
4524	仁丹	スタンダード	13:00		6357	三精テクノ	スタンダード	15:00	

※なお、下記のカレンダーはあくまでも予定で企業の都合により変更される可能性があります。

日付	コード	銘柄	上場部名	時刻	日付	コード	銘柄	上場部名	時刻
2月8日	6362	石井鉄	スタンダード	16:00	7813	ブラッツ	グロース	16:00	
	6380	オリチエン	スタンダード	15:00	7822	永大産業	スタンダード	16:00	
	6383	ダイフク	プライム	16:00	7860	エイベックス	プライム	15:00	
	6393	油研工	スタンダード	15:00	7864	フジシール	プライム	15:00	
	6403	水道機	スタンダード	16:00	7872	エステールHD	スタンダード	16:00	
	6406	フジテック	プライム	17:00	7906	ヨネックス	スタンダード	15:00	
	6418	金銭機	プライム	15:00	7927	ムトー精工	スタンダード	15:00	
	6458	シンコウエ	プライム	16:00	7938	リーガル	スタンダード	15:00	
	6517	デンヨー	プライム	14:00	7958	天馬	プライム	15:00	
	6524	湖北工業	スタンダード	15:00	7966	リンテック	プライム	13:00	
	6539	MS-Japan	プライム	15:00	8007	高島	プライム	13:00	
	6544	JESHD	プライム	15:00	8022	ミズノ	プライム	15:00	
	6590	芝浦メカ	プライム	15:00	8023	大興通	スタンダード	15:00	
	6648	かわでん	スタンダード	15:00	8037	カメイ	プライム	13:00	
	6715	ナカヨ	スタンダード	15:00	8041	OUG HD	スタンダード	15:00	
	6723	ルネサス	プライム	09:00	8043	スターゼン	プライム	14:00	
	6730	アクセル	スタンダード	15:00	8061	西華産	プライム	14:00	
	6771	池上通	スタンダード	15:00	8078	阪和興	プライム	13:00	
	6785	鈴木	プライム	15:00	8086	ニプロ	プライム	14:00	
	6800	ヨコオ	プライム	12:00	8129	東邦HD	プライム	13:00	
	6845	アズビル	プライム	15:00	8135	ゼット	スタンダード	15:00	
	6855	電子材料	スタンダード	15:00	8158	ソーダニッカ	プライム	15:00	
	6867	リーダー電	スタンダード	15:00	8159	立花エレテ	プライム	16:00	
	6907	ジオマテック	スタンダード	16:00	8214	AOKI HD	プライム	15:00	
	6937	古河池	プライム	14:00	8252	丸井G	プライム	16:00	
	6947	図研	プライム	15:00	8337	千葉興	プライム	15:00	
	6965	ホトニクス	プライム	15:00	8524	北洋銀行	プライム	16:00	
	7071	アンビス	プライム	16:00	8562	福島銀	スタンダード	15:00	
	7129	ミアヘルサHD	スタンダード	16:00	8596	九州リース	スタンダード	15:00	
	7140	ベットゴー	グロース	15:00	8713	フィデアHD	プライム	-	
	7180	九州FG	プライム	15:00	8844	コスモスイニシア	スタンダード	15:00	
	7201	日産自	プライム	16:00	8850	スターツ	プライム	-	
	7220	武蔵精密	プライム	15:00	8876	リログループ	プライム	15:00	
	7222	産車体	スタンダード	17:00	8928	穴吹興産	スタンダード	15:00	
	7242	カヤバ	プライム	16:00	8934	サンフロンティア	プライム	-	
	7266	今仙電機	スタンダード	-	8935	FJネクストHD	プライム	14:00	
	7267	ホンダ	プライム	15:00	9007	小田急	プライム	13:00	
	7270	SUBARU	プライム	13:00	9012	秩父鉄	スタンダード	16:00	
	7277	TBK	スタンダード	15:00	9024	西武HD	プライム	15:00	
	7291	日プラスト	スタンダード	15:00	9028	ゼロ	スタンダード	17:00	
	7318	セレンディブ	グロース	15:00	9031	西鉄	プライム	-	
	7322	33FG	プライム	15:00	9066	日新	プライム	15:00	
	7386	JWS	グロース	15:00	9075	福山運	プライム	15:00	
	7399	ナンシン	スタンダード	16:00	9127	玉井船	スタンダード	15:00	
	7412	アトム	スタンダード	15:00	9256	サクシード	グロース	15:00	
	7417	南陽	スタンダード	15:00	9304	渋沢倉	プライム	14:00	
	7421	カッパ・クリエ	プライム	15:00	9306	東陽倉	スタンダード	15:00	
7443	横浜魚類	スタンダード	15:00	9401	TBSHD	プライム	16:00		
7458	第一興商	プライム	15:00	9409	テレ朝HD	プライム	16:00		
7472	鳥羽洋行	スタンダード	15:00	9424	日本通信	プライム	-		
7486	サンリン	スタンダード	15:00	9432	NTT	プライム	14:00		
7552	ハビネット	プライム	15:00	9468	KADOKAWA	プライム	-		
7554	幸楽苑HD	プライム	-	9537	北陸ガス	スタンダード	14:00		
7628	オーハシテクニカ	プライム	15:00	9628	燦HD	プライム	16:00		
7675	セントフォレスト	名証メイン	13:20	9635	武蔵野	スタンダード	16:00		
7702	JMS	スタンダード	15:00	9644	タナベコンサル	プライム	17:00		
7711	助川電	スタンダード	15:00	9685	KYCOM	スタンダード	15:00		
7731	ニコン	プライム	15:00	9726	KNTCT	スタンダード	-		
7734	理計器	プライム	15:00	9735	セコム	プライム	15:00		
7740	タムロン	プライム	15:00	9757	船総研HD	プライム	15:00		

※なお、下記のカレンダーはあくまでも予定で企業の都合により変更される可能性があります。

日付	コード	銘柄	上場部名	時刻	日付	コード	銘柄	上場部名	時刻
2月8日	9769	学究社	プライム	15:00	2月9日	1379	ホクテ	プライム	15:00
	9843	ニトリHD	プライム	15:00		1414	ショーボンド	プライム	15:00
	9856	ケーユーHD	スタンダード	15:00		1431	リブワーク	グロース	15:00
	9880	イノテック	プライム	15:00		1438	岐阜造園	スタンダード	15:00
	9908	日電計	スタンダード	13:00		1439	安江工務	スタンダード	15:30
	9984	ソフトバンクG	プライム	15:00		1450	田中建設	スタンダード	15:00
	9986	蔵王産業	スタンダード	15:00		1451	KHC	スタンダード	15:00
					1491	中外鋳	スタンダード	15:00	
					1518	三井松島	プライム	16:00	
					1662	石油資源	プライム	14:00	
					1736	オーテック	スタンダード	15:00	
					1770	藤田エンジ	スタンダード	15:00	
					1788	三東工業	スタンダード	15:00	
					1807	佐藤渡辺	スタンダード	13:00	
					1808	長谷工	プライム	15:00	
					1813	不動テトラ	プライム	15:00	
					1822	大豊建	スタンダード	16:00	
					1848	富士P・S	スタンダード	16:00	
					1870	矢作建	プライム	14:00	
					1882	東亜道	プライム	15:00	
					1904	大成温	スタンダード	-	
					1905	テノックス	スタンダード	15:00	
					1909	日本ドライ	スタンダード	16:00	
					1925	大和ハウス	プライム	14:00	
					1951	エクシオG	プライム	16:00	
					1963	日揮HD	プライム	15:00	
					1968	太平電	プライム	15:00	
					1971	ビルトエ	スタンダード	15:00	
					1994	高橋ウオル	スタンダード	15:00	
					2004	昭和産	プライム	16:00	
					2121	MIXI	プライム	15:00	
					2146	UT GROUP	プライム	12:00	
					2154	オープンUP	プライム	15:00	
					2193	COOK	スタンダード	18:00	
					2207	名糖産	プライム	16:00	
					2264	森永乳	プライム	14:00	
					2266	六甲パタ	プライム	15:00	
					2267	ヤクルト	プライム	14:00	
					2268	サーティワン	スタンダード	15:00	
					2270	雪印メグ	プライム	11:00	
					2293	滝沢ハム	スタンダード	16:00	
					2329	東北新社	スタンダード	16:00	
					2342	トランス	グロース	15:00	
					2370	MDNT	グロース	15:00	
					2376	サイネックス	スタンダード	15:00	
					2378	ルネサンス	プライム	15:00	
					2429	ワールドHD	プライム	15:00	
					2445	タカミヤ	プライム	15:00	
					2453	JBR	プライム	15:00	
					2464	Aoba-BBT	スタンダード	15:00	
					2475	WDB	プライム	15:00	
					2488	JTP	スタンダード	15:00	
					2489	アドウェイズ	プライム	15:00	
					2533	オエノンHD	プライム	14:00	
					2573	北海コカ	スタンダード	16:00	
					2602	日清オイリオ	プライム	15:00	
					2612	かどや	スタンダード	15:00	
					2666	オートウェーブ	スタンダード	15:00	
					2681	ゲオHD	プライム	15:00	
					2750	石光商事	スタンダード	15:00	
					2763	エフティG	スタンダード	15:00	
					2767	円谷フィール	プライム	15:00	
					2815	アリアケ	プライム	15:00	
					2899	永谷園HD	プライム	15:00	
					2903	シノプフース	スタンダード	14:00	
					2904	一正蒲	スタンダード	16:00	
					2932	STIフードH	スタンダード	15:00	
					2984	ヤマイチ	スタンダード	-	
					2993	長栄	スタンダード	15:00	
					3068	WDI	スタンダード	15:00	
					3097	物語コーポ	プライム	15:00	
					3105	日清紡HD	プライム	11:00	
					3205	ダイドリモ	スタンダード	-	
					3221	ヨシックスHD	プライム	15:00	
					3238	セントラル総	スタンダード	15:00	
					3242	アーバネット	スタンダード	15:00	
					3261	グランディー	グロース	11:00	
					3271	グローバル社	スタンダード	15:00	
					3286	トラストHD	グロース	15:00	
					3291	飯田GHD	プライム	16:00	
					3315	日本コークス	プライム	-	
					3360	シップHD	プライム	-	
					3375	ZOA	スタンダード	15:00	
					3393	スターティアHD	プライム	15:00	
					3431	宮地エンジ	プライム	15:00	
					3443	川田TECH	プライム	16:00	
					3449	テクノフレックス	スタンダード	15:00	
					3461	バルマ	グロース	15:00	
					3526	芦森工	スタンダード	16:00	
					3563	F&LC	プライム	-	
					3571	ソトー	スタンダード	-	
					3591	ワコールHD	プライム	16:00	
					3625	テックファーム	グロース	15:00	
					3639	ボルテージ	スタンダード	15:00	
					3641	パピレス	スタンダード	16:00	
					3655	ブレインP	プライム	15:00	
					3663	セルシス	スタンダード	15:00	
					3666	テクノスJPN	スタンダード	-	
					3667	enish	スタンダード	16:00	
					3673	プロドリーフ	プライム	-	
					3696	セレス	プライム	15:00	
					3719	ジェクシード	スタンダード	16:00	
					3723	ファルコム	グロース	-	
					3726	フォーシーズH	スタンダード	-	
					3750	サイトリ細研	スタンダード	15:00	
					3768	リスクモンスター	スタンダード	16:00	
					3772	ウェルス	スタンダード	16:00	
					3773	AMI	グロース	15:00	
					3776	プロバンタワ	スタンダード	15:00	
					3798	ULS-G	スタンダード	15:00	
					3800	ユニリタ	スタンダード	15:00	
					3830	ギガプライ	名証ネクスト	-	
					3847	バンフィックス	スタンダード	15:00	

※なお、下記のカレンダーはあくまでも予定で企業の都合により変更される可能性があります。

日付	コード	銘柄	上場部名	時刻	日付	コード	銘柄	上場部名	時刻
2月9日	3851	日本ーS	スタンダード	15:00		4526	理ビタミン	プライム	16:00
	3853	アステリア	プライム	15:00		4527	ロート	プライム	15:00
	3863	日本紙	プライム	15:00		4544	HUグループ	プライム	15:00
	3877	中越パル	プライム	14:00		4551	鳥居薬	プライム	16:00
	3880	大王紙	プライム	13:00		4563	アンジェス	グロース	15:00
	3895	ハビックス	スタンダード	15:00		4572	カルナバイオ	グロース	15:00
	3896	阿波製紙	スタンダード	-		4574	大幸薬品	プライム	15:00
	3900	クラウドワクス	グロース	15:00		4575	CANBAS	グロース	15:00
	3901	マークライズ	プライム	15:00		4576	DWTI	グロース	15:00
	3917	アイリッジ	グロース	15:00		4586	メドレックス	グロース	15:00
	3926	オーブンドア	プライム	15:00		4588	オンコリス	グロース	15:00
	3929	ソーシャルワイヤ	グロース	12:00		4594	ブライトパス	グロース	15:00
	3932	アカツキ	プライム	15:00		4595	ミズホメディ	スタンダード	12:00
	3934	ベネフィットJ	スタンダード	15:00		4619	日特塗	スタンダード	-
	3944	古林紙	スタンダード	14:00		4623	アサヒベン	スタンダード	15:00
	3945	スパバック	スタンダード	16:00		4624	イサム塗	スタンダード	13:00
	3950	ザ・バック	プライム	15:00		4628	エスケー化研	スタンダード	15:00
	3961	シルバエッグ	グロース	16:00		4662	フォーカスS	プライム	15:00
	3965	CAP	スタンダード	-		4664	RSC	スタンダード	15:00
	3970	イノベーション	グロース	15:00		4665	ダスキン	プライム	15:00
	3985	テモナ	スタンダード	16:00		4671	ファルコHD	スタンダード	16:00
	4013	勤次郎	グロース	15:00		4680	ラウンドワン	プライム	15:00
	4021	日産化	プライム	15:00		4681	リゾートラス	プライム	15:00
	4028	石原産	プライム	15:00		4686	ジャストシステ	プライム	16:00
	4041	日曹達	プライム	15:00		4694	BML	プライム	14:00
	4046	大阪ソーダ	プライム	17:00		4720	城南進研	スタンダード	15:00
	4047	関電化	プライム	15:00		4752	昭和システム	スタンダード	16:00
	4053	サンアスタリスク	プライム	15:00		4783	NCD	スタンダード	15:00
	4056	ニューラル	グロース	15:00		4814	ネクストウェア	スタンダード	15:00
	4060	rakumo	グロース	15:00		4828	ビーエンジ	プライム	15:00
	4072	電算シスHD	プライム	15:00		4833	サクセスH	グロース	15:00
	4078	塚化学	プライム	15:00		4837	シダックス	スタンダード	15:00
	4082	稀元素	プライム	15:00		4848	フルキャストHD	プライム	-
	4088	エア・ウォーター	プライム	15:00		4884	クリングル	グロース	15:00
	4100	戸田工	スタンダード	15:00		4911	資生堂	プライム	15:00
	4119	ピグメント	スタンダード	13:00		4914	高砂香	プライム	15:00
	4124	大阪油化	スタンダード	15:00		4925	HABA	スタンダード	16:00
	4169	エネチェンジ	グロース	-		4933	Ine	プライム	15:00
	4171	グローバルI	スタンダード	15:00		4958	長谷川香	プライム	15:00
	4179	ジーネクスト	グロース	15:00		4960	ケミプロ	スタンダード	15:00
	4182	三菱ガス	プライム	15:00		4966	上村工業	スタンダード	15:00
	4222	児玉化	スタンダード	17:00		4967	小林製薬	プライム	15:00
	4234	サンエー化研	スタンダード	15:00		4970	東洋合成	スタンダード	-
	4237	フジプレアム	スタンダード	15:00		4978	リプロセル	グロース	15:00
	4265	IGS	グロース	15:00		5011	ニチレキ	プライム	15:00
4284	ソルクシーズ	スタンダード	15:00	5015	BPカストロール	スタンダード	15:00		
4288	アズジェント	スタンダード	-	5017	富士石油	プライム	15:00		
4312	サイバネット	スタンダード	15:00	5020	ENEOS	プライム	13:00		
4316	ピーマップ	グロース	15:00	5076	インフロニアHD	プライム	10:00		
4320	CEHD	スタンダード	15:00	5121	藤コンボ	プライム	14:00		
4331	T&Gニューズ	プライム	15:00	5122	オカモト	プライム	16:00		
4335	IPS	スタンダード	15:00	5126	ポーターズ	グロース	15:00		
4390	ips	プライム	15:00	5142	アキレス	プライム	14:00		
4401	ADEKA	プライム	13:00	5195	バンドー	プライム	14:00		
4406	日理化	スタンダード	-	5202	板硝子	プライム	15:00		
4448	Chatwork	グロース	15:00	5210	日山村硝	スタンダード	16:00		
4475	HENNGE	グロース	15:00	5212	不二硝	スタンダード	15:00		
4487	スペースマーケ	グロース	15:00	5217	テクノクオーツ	スタンダード	15:00		
4499	Speee	スタンダード	15:00	5232	住阪セメ	プライム	15:00		
4516	日本新薬	プライム	15:00	5237	ノザワ	スタンダード	11:00		

※なお、下記のカレンダーはあくまでも予定で企業の都合により変更される可能性があります。

日付	コード	銘柄	上場部名	時刻	日付	コード	銘柄	上場部名	時刻
2月9日	5254	Arent	グロース	15:00		6324	ハーモニック	スタンダード	15:00
	5262	日ヒューム	プライム	14:00		6327	北川精機	スタンダード	15:00
	5268	旭コンクリ	スタンダード	13:00		6328	荏原実業	プライム	15:00
	5282	ジオスター	スタンダード	15:00		6333	帝国電機	プライム	17:00
	5283	高見澤	スタンダード	15:00		6338	タカトリ	スタンダード	15:00
	5287	イトーヨーギョ	スタンダード	15:00		6340	渋谷工	プライム	15:00
	5288	アジアパイル	プライム	15:00		6342	太平製	スタンダード	14:00
	5302	日カーボン	プライム	15:00		6346	キクカワ	スタンダード	-
	5357	ヨータイ	プライム	16:00		6347	ブラコー	スタンダード	-
	5406	神戸鋼	プライム	15:00		6351	鶴見製	プライム	14:00
	5533	エリッツHD	スタンダード	17:00		6358	酒井重	プライム	15:00
	5541	大平金	プライム	15:00		6370	栗田工	プライム	15:00
	5542	新報国マテ	スタンダード	15:00		6378	木村化	スタンダード	16:00
	5570	ジェノバ	グロース	15:00		6379	レイズネクスト	プライム	15:00
	5571	エキサイトHD	スタンダード	15:00		6381	アネスト岩田	プライム	15:00
	5586	LaboroAI	グロース	-		6384	昭和真空	スタンダード	16:00
	5711	三菱マ	プライム	15:00		6402	兼松エンジ	スタンダード	15:00
	5714	DOWA	プライム	15:00		6407	CKD	プライム	15:00
	5715	古河機	プライム	15:00		6412	平和	プライム	15:00
	5759	日本電解	グロース	15:00		6433	ヒーハリスト	スタンダード	15:00
	5867	エスネット	グロース	14:00		6445	ジャノメ	プライム	15:00
	5923	高田機	スタンダード	15:00		6460	セガサミーHD	プライム	11:00
	5941	中西製作	スタンダード	12:00		6464	ツバキナカシマ	プライム	16:00
	5945	天龍鋸	スタンダード	15:00		6485	前澤給	スタンダード	15:00
	5962	浅香工	スタンダード	15:00		6494	NFK-HD	スタンダード	16:00
	5965	フジマック	スタンダード	-		6513	オリジン	スタンダード	17:00
	5974	中国工	スタンダード	15:00		6523	PHCHD	プライム	15:00
	5981	東京綱	プライム	15:00		6525	KOKUSAI	プライム	15:00
	5985	サンコール	スタンダード	15:00		6537	WASHハウス	グロース	15:00
	5986	モリテック	スタンダード	14:00		6549	ディエムソリュ	スタンダード	18:00
	5998	アドパネクス	スタンダード	16:00		6568	神戸天然	グロース	15:00
	6055	Jマテリアル	プライム	-		6584	三桜工	プライム	15:00
	6059	ウチヤマHD	スタンダード	12:00		6612	バルミュダ	グロース	15:00
	6063	EAJ	スタンダード	15:00		6618	大泉製	グロース	15:00
	6071	IBJ	プライム	15:00		6620	宮越HD	プライム	14:00
	6098	リクルートHD	プライム	15:00		6625	JALCO HD	スタンダード	15:00
	6125	岡本工	スタンダード	15:00		6640	I・PEX	プライム	15:00
	6145	NITTOKU	スタンダード	15:00		6666	リバーエレテク	スタンダード	15:00
	6147	ヤマザキ	スタンダード	-		6675	サクサ	スタンダード	15:00
	6156	エーワン精密	スタンダード	15:00		6698	VISCOTEC	スタンダード	15:00
	6165	パンチ	スタンダード	16:00		6704	岩崎通	スタンダード	15:00
6166	中村超硬	グロース	15:00	6706	電気興	プライム	16:00		
6171	土木管理	スタンダード	12:00	6740	JDI	プライム	15:00		
6181	タメニー	グロース	15:00	6742	京三製	プライム	15:00		
6186	一蔵	スタンダード	15:00	6743	大同信	スタンダード	15:00		
6194	アトラエ	プライム	15:00	6763	帝通工	プライム	15:00		
6208	石川製	スタンダード	15:00	6772	コスモス電	スタンダード	15:00		
6228	ジェイイーティ	スタンダード	15:00	6775	TBグループ	スタンダード	16:00		
6231	木村工機	スタンダード	12:00	6777	santecHD	スタンダード	15:00		
6239	ナガオカ	スタンダード	17:00	6789	ローランドDG	プライム	15:00		
6246	テクノスマート	スタンダード	16:00	6804	ホシデン	プライム	15:00		
6248	横田製作	スタンダード	15:00	6822	大井電気	スタンダード	15:00		
6258	平田機工	プライム	15:00	6834	精工技研	スタンダード	16:00		
6272	レオン自機	プライム	15:00	6836	ブラットホーム	スタンダード	16:00		
6277	ホソカワミクロ	プライム	15:00	6844	新電元	プライム	15:00		
6284	ASB機械	プライム	16:00	6850	チノー	プライム	15:00		
6287	サトーHD	プライム	15:00	6853	共和電	スタンダード	15:00		
6293	日樹工	プライム	16:00	6862	ミナトHD	スタンダード	15:00		
6294	オカダアイヨン	プライム	-	6869	シスメックス	プライム	15:00		
6317	北川鉄	スタンダード	15:00	6870	フェンオール	スタンダード	15:00		

※なお、下記のカレンダーはあくまでも予定で企業の都合により変更される可能性があります。

日付	コード	銘柄	上場部名	時刻	日付	コード	銘柄	上場部名	時刻
2月9日	6875	メガチップス	プライム	15:00	7467	萩原電気	プライム	13:00	
	6899	ASTI	スタンダード	16:00	7481	尾家産業	スタンダード	15:00	
	6901	沢藤電	スタンダード	16:00	7482	シモジマ	プライム	15:00	
	6904	原田工業	スタンダード	15:00	7500	西川計測	スタンダード	-	
	6925	ウシオ電	プライム	16:00	7502	ブラザHD	スタンダード	16:00	
	6926	OKAYA	スタンダード	15:00	7505	扶桑電通	スタンダード	15:00	
	6929	日セラミ	プライム	15:00	7522	ワタミ	プライム	15:00	
	6951	日電子	プライム	15:00	7523	アールビバン	スタンダード	15:00	
	6964	サンコー	スタンダード	16:00	7525	リックス	プライム	14:00	
	6969	松尾電	スタンダード	15:00	7550	ゼンショーHD	プライム	15:00	
	6986	双葉電	プライム	15:00	7555	大田花き	スタンダード	14:00	
	6989	北電工	スタンダード	14:00	7567	栄電子	スタンダード	-	
	6993	大黒屋	スタンダード	17:00	7578	ニチリョク	スタンダード	16:00	
	6996	ニチコン	プライム	15:00	7616	コロワイド	プライム	15:00	
	6998	日タングス	スタンダード	16:00	7621	うかい	スタンダード	15:00	
	7012	川重	プライム	11:00	7625	ダイニング	スタンダード	15:00	
	7013	IHI	プライム	15:00	7634	星医療	スタンダード	15:00	
	7039	ブリッジ	グロース	12:00	7637	白銅	プライム	15:00	
	7040	サン・ライフHD	スタンダード	15:00	7638	NEW ART	スタンダード	-	
	7043	アルー	グロース	15:00	7647	音通	スタンダード	-	
	7058	共栄セキュリ	スタンダード	17:00	7705	ジーエル	スタンダード	15:00	
	7060	ギークス	スタンダード	15:00	7715	長野計器	プライム	15:00	
	7067	ブランデン	グロース	15:00	7717	Vテクノロジー	プライム	15:00	
	7079	WDBココ	グロース	15:00	7718	スター精	プライム	15:00	
	7087	ウイルテック	スタンダード	-	7721	東京計器	プライム	16:00	
	7088	フォーラムエンシ	プライム	15:00	7722	国際計測	スタンダード	16:00	
	7094	NexTone	グロース	15:00	7727	オーバル	スタンダード	15:00	
	7130	ヤマエGHD	プライム	15:00	7749	メディキット	スタンダード	15:00	
	7172	JIA	プライム	15:00	7760	IMV	スタンダード	15:00	
	7183	あん保証	スタンダード	11:00	7792	コラントッテ	グロース	15:00	
	7189	西日本FH	プライム	15:00	7794	イーディーピ	グロース	15:00	
	7213	レシップHD	スタンダード	-	7819	粧美堂	スタンダード	15:00	
	7215	ファルテック	スタンダード	15:00	7826	フルヤ金属	プライム	15:00	
	7217	ティン	スタンダード	16:00	7840	フラベッドH	プライム	15:00	
	7235	東ラヂエタ	スタンダード	16:00	7863	平賀	スタンダード	15:00	
	7238	曙プレーキ	プライム	15:00	7868	広済堂HD	プライム	15:00	
	7239	タチエス	プライム	15:00	7871	フクビ	スタンダード	16:00	
	7245	大同夕	プライム	14:00	7874	レック	プライム	-	
	7246	プレスエ	プライム	15:00	7877	永大化工	スタンダード	15:00	
	7247	ミクニ	スタンダード	16:00	7885	タカノ	スタンダード	15:00	
	7261	マツダ	プライム	15:00	7887	南海プライ	スタンダード	15:00	
	7287	日精機	スタンダード	15:00	7898	ウッドワン	スタンダード	15:00	
	7294	ヨロズ	プライム	15:00	7902	ソノコム	スタンダード	15:00	
	7305	新家工	スタンダード	15:00	7912	大日印	プライム	15:00	
	7313	TSテック	プライム	15:00	7936	アシックス	プライム	15:00	
	7315	IJTT	スタンダード	17:00	7937	ツツミ	スタンダード	14:00	
7317	松屋R&D	グロース	15:00	7946	光陽社	スタンダード	-		
7320	リビン保証	グロース	15:00	7953	菊水化	スタンダード	14:00		
7350	おきなわ	プライム	12:00	7963	興研	スタンダード	15:00		
7361	HCH	グロース	15:00	7987	ナカバヤシ	スタンダード	15:00		
7367	セルム	スタンダード	15:00	7994	オカムラ	プライム	11:00		
7374	コンフィデンス	グロース	15:00	8025	ツカモト	スタンダード	12:00		
7384	プロクレアHD	プライム	15:00	8032	紙パル商	プライム	13:00		
7408	ジャムコ	プライム	15:00	8035	東エレク	プライム	15:00		
7414	小野建	プライム	15:00	8091	ニチモウ	プライム	16:00		
7426	山大	スタンダード	15:00	8093	極東貿	プライム	15:00		
7438	コンドーテック	プライム	14:00	8104	クワザワHD	スタンダード	15:00		
7444	ハワ共和	スタンダード	16:00	8117	中央自	スタンダード	15:00		
7456	松田産業	プライム	16:00	8130	サンゲツ	プライム	13:00		
7460	ヤギ	スタンダード	16:00	8132	シナネンHD	プライム	15:00		

※なお、下記のカレンダーはあくまでも予定で企業の都合により変更される可能性があります。

日付	コード	銘柄	上場部名	時刻	日付	コード	銘柄	上場部名	時刻
2月9日	8139	ナガホリ	スタンダード	15:00		9342	スマサポ	グロース	15:00
	8153	モスフード	プライム	15:00		9355	リンコー	スタンダード	16:00
	8202	ラオックスHD	スタンダード	16:00		9360	鈴与シンワ	スタンダード	16:00
	8207	テンアライド	スタンダード	15:00		9361	伏木運	スタンダード	15:00
	8209	フレンドリー	スタンダード	15:00		9364	上組	プライム	15:00
	8219	青山商	プライム	15:00		9367	大東港	スタンダード	15:00
	8226	理経	スタンダード	15:00		9384	内外トランス	プライム	12:00
	8275	フォーバル	スタンダード	15:00		9385	ショーエイコーホ	スタンダード	15:00
	8281	ゼビオHD	プライム	13:00		9421	エヌジェイHD	スタンダード	16:00
	8291	日産東HD	スタンダード	13:00		9423	フォーバルRS	スタンダード	15:00
	8354	ふくおか	プライム	15:00		9445	フォーバルTL	スタンダード	15:00
	8358	スルガ銀	プライム	15:00		9466	アイトマMC	スタンダード	-
	8359	八十二	プライム	15:00		9467	アルファポリス	グロース	15:00
	8361	大垣銀	プライム	16:00		9470	学研HD	プライム	15:00
	8393	宮崎銀	プライム	15:00		9476	中央経済	スタンダード	13:00
	8395	佐賀銀	プライム	15:00		9517	イーレックス	プライム	15:00
	8410	セブン銀行	プライム	13:00		9535	広島ガス	プライム	15:00
	8416	高知銀行	スタンダード	15:00		9616	共立メンテ	プライム	15:00
	8439	東センチュリー	プライム	15:00		9619	イチネンHD	プライム	-
	8515	アイフル	プライム	11:00		9625	セレスポ	スタンダード	15:00
	8563	大東銀	スタンダード	15:00		9729	トーカイ	プライム	15:00
	8593	三菱HCキャ	プライム	15:00		9746	TKC	プライム	16:00
	8600	トモニHD	プライム	15:00		9753	IXナレッジ	スタンダード	-
	8705	日産証G	スタンダード	15:00		9755	応用地	プライム	-
	8742	小林洋行	スタンダード	15:00		9760	進学会HD	スタンダード	-
	8747	豊トラスティ	スタンダード	15:00		9776	札 臨	スタンダード	15:00
	8769	ARM	スタンダード	15:00		9783	ベネッセHD	プライム	15:00
	8789	フィンテック	スタンダード	-		9788	ナック	プライム	15:00
	8798	アドバンスク	プライム	15:00		9790	福井コンビ	プライム	15:00
	8801	三井不	プライム	15:00		9820	MTジェネック	スタンダード	15:00
	8802	菱地所	プライム	15:00		9823	マミーマート	スタンダード	-
	8830	住友不	プライム	15:00		9830	Tナカヤマ	プライム	13:00
	8835	太平発	スタンダード	15:00		9852	CBグループ	スタンダード	15:00
	8848	レオパレス21	プライム	15:00		9854	愛 眼	スタンダード	15:00
	8890	レーサム	スタンダード	15:00		9867	ソレキア	スタンダード	15:00
	8929	青山財産	スタンダード	15:00		9930	北沢産	スタンダード	15:00
	8995	誠建設	スタンダード	16:00		9956	パローHD	プライム	13:00
	9005	東急	プライム	15:00		9959	アシードHD	スタンダード	15:00
	9025	鴻池運輸	プライム	15:00		9987	スズケン	プライム	15:00
	9051	センコ物流	スタンダード	16:00		9994	やまや	スタンダード	15:00
	9063	岡県運	スタンダード	15:00		9996	サトー商会	スタンダード	15:00
9069	センコーGHD	プライム	15:00						
9070	トナミHD	プライム	15:00						
9076	セイノーHD	プライム	15:00						
9078	エスラインG	スタンダード	15:00						
9083	神姫バス	スタンダード	15:00						
9099	C&FロジHD	プライム	15:00						
9171	栗林船	スタンダード	14:00						
9193	東汽船	スタンダード	16:00						
9204	スカイマーク	グロース	15:00						
9225	ブリッジコン	グロース	15:00						
9227	マイクロボ化	グロース	15:00						
9229	サンウェルズ	グロース	15:00						
9233	アジア航	スタンダード	15:00						
9310	トランシィ	プライム	15:00						
9319	中央倉	プライム	16:00						
9322	川西倉庫	スタンダード	11:00						
9336	大栄環境	プライム	11:00						
9339	コーチ・エイ	スタンダード	15:00						
9341	GENOVA	グロース	15:00						

格上げ・買い推奨

※下記のレーティングや目標株価は証券各社が発表したもののうち、フィスコが把握したものを集計しています。

日付	証券会社	コード	社名	レーティング	目標株価(円)
1月29日	SMBC日興	2337	いちご	3→2格上げ	320→370
	UBS	8086	ニプロ	BUY新規	1490
	大和	4290	PI	2新規	650
1月30日	UBS	4666	パーク24	NEUTRAL→BUY格上げ	-
	シティ	2695	くら寿司	3→2格上げ	3100→4100
	大和	3309	積水ハウスR	2新規	85000
1月31日	いちよし	4461	第一工業	B→A格上げ	2200→4300
2月1日	みずほ	1944	きんでん	中立→買い格上げ	1580→3300
2月2日	いちよし	2805	エスビー食	B→A格上げ	4400→7000
	みずほ	7701	島津製	中立→買い格上げ	4400→5400
	岡三	9168	ライズ	強気新規	1340
	大和	4887	サワイグループHD	2→1格上げ	5000→7500

格下げ・売り推奨

※下記のレーティングや目標株価は証券各社が発表したもののうち、フィスコが把握したものを集計しています。

日付	証券会社	コード	社名	レーティング	目標株価（円）
1月29日	SMBC日興	8905	イオンモール	2→3格下げ	1900→1700
1月30日	いちよし	4263	サスモ	A→B格下げ	3000→800
		7867	タカラトミー	A→B格下げ	2600
1月31日	いちよし	5911	横河ブHD	A→B格下げ	3500
	岡三	2651	ローソン	強気→中立格下げ	8300→8500
	東海東京	4023	クレハ	OUTPERFORM→NEUTRAL格下げ	4157→3320
	野村	9436	沖縄セルラー	BUY→NEUTRAL格下げ	3580→3780
2月1日	いちよし	6047	Gunosy	A→B格下げ	900→800
		7995	バルカー	A→B格下げ	4800
	岡三	8267	イオン	中立→弱気格下げ	3000→2900
	野村	7203	トヨタ自	BUY→NEUTRAL格下げ	3400→3100
2月2日	いちよし	9936	王将フード	A→B格下げ	10000
	大和	4996	クミアイ化	2→3格下げ	1300→850

1 月第 4 週: 外国人投資家は総合で売り越しに転じる

1 月第 4 週の投資主体別売買動向によると、外国人投資家は総合で 4469 億円と売り越しに転じた。現物と 225 先物は買い越しを継続、TOPIX 先物は売り越しを継続した。個人投資家は総合で 3191 億円と買い越しに転じた。

そのほか、投信は 1170 億円と売り越しを継続し、都地銀も 2271 億円と売り越しを継続した。生・損保は 72 億円と買い越しを継続し、事法は 680 億円と買い越しを継続し、信託は 2296 億円と売り越しを継続した。

なお、自己は現物で売り越しに転じ、TOPIX 先物は買い越しを継続し、225 先物は売り越しを継続し、総合で 5840 億円と買い越しを継続した。この週の裁定残は前週末比 3257.01 億円減（売り越し）とネットベースで 9808.48 億円の買い越しとなった（買い越し幅減少）。週間の騰落率は日経平均で 0.59% の下落だった。

個人

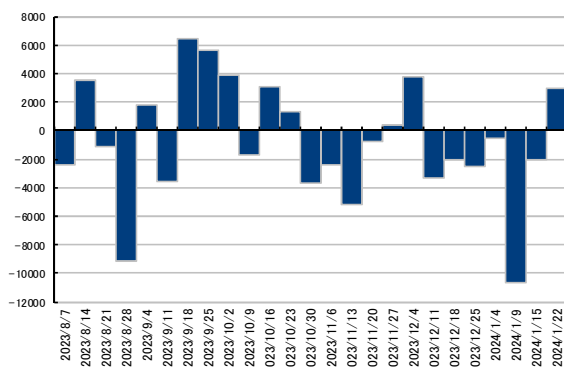

単位: 億円

外国人

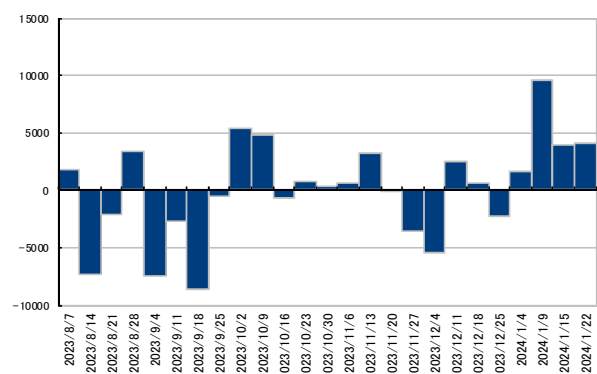

単位: 億円

生・損保

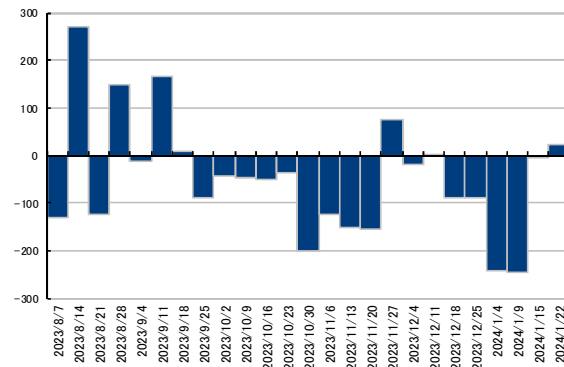

単位: 億円

信託銀

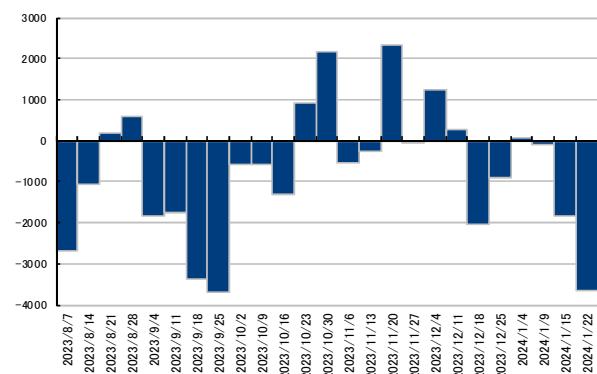

単位: 億円

投信

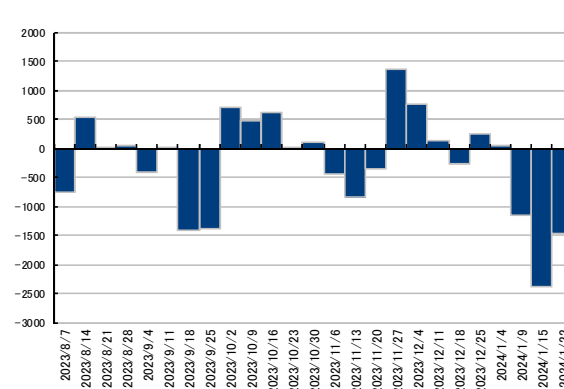

単位: 億円

事業法人

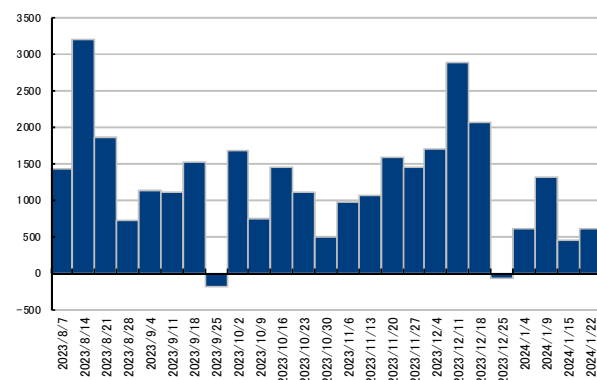

単位: 億円

単位:億円

現物	日付	自己	個人	外国人	投信	事業法人	生・損保	都地銀	信託銀
	23/10/16	▲3,068	3,070	▲636	620	1,433	▲51	▲163	▲1,326
23/10/23	▲4,130	1,267	766	13	1,092	▲37	▲276	900	
23/10/30	1,369	▲3,739	393	102	483	▲199	▲207	2,185	
23/11/06	2,634	▲2,350	693	▲449	957	▲123	▲545	▲558	
23/11/13	2,780	▲5,143	3,224	▲832	1,063	▲150	▲360	▲253	
23/11/20	▲2,515	▲730	▲108	▲347	1,587	▲155	▲269	2,347	
23/11/27	349	344	▲3,625	1,361	1,450	74	▲143	▲75	
23/12/04	▲2,677	3,775	▲5,468	744	1,692	▲18	268	1,252	
23/12/11	▲2,286	▲3,287	2,529	138	2,866	2	▲287	260	
23/12/18	1,814	▲2,010	558	▲276	2,051	▲89	▲388	▲2,047	
23/12/25	5,337	▲2,518	▲2,263	254	▲77	▲90	▲198	▲902	
24/01/04	▲1,608	▲551	1,592	43	611	▲242	▲56	62	
24/01/09	3,003	▲10,682	9,589	▲1,165	1,300	▲245	▲1,000	▲89	
24/01/15	2,879	▲2,066	3,894	▲2,387	437	▲7	▲602	▲1,825	
24/01/22	▲2,296	2,897	4,055	▲1,482	601	22	▲324	▲3,655	

単位:億円

TOPIX 先物	日付	自己	個人	外国人	投信	事業法人	生・損保	都地銀	信託銀
	23/10/16	1,369	▲437	316	▲90	5	▲26	▲959	▲199
23/10/23	2,858	131	▲2,428	34	▲5	8	▲470	▲103	
23/10/30	▲1,660	▲256	1,200	463	▲5	31	209	39	
23/11/06	▲2,237	210	1,540	196	1	2	497	▲283	
23/11/13	▲2,090	194	2,100	183	6	▲83	20	▲351	
23/11/20	1,570	▲34	▲3,100	▲192	6	▲9	10	1,769	
23/11/27	900	78	▲800	▲230	▲15	▲218	53	390	
23/12/04	▲1,000	▲540	6,000	▲1,600	▲0	50	▲170	▲3,200	
23/12/11	690	292	▲600	▲180	6	19	94	▲354	
23/12/18	▲920	23	▲1,200	15	0	19	▲3	2,116	
23/12/25	▲5,770	▲118	3,900	98	▲0	9	▲196	2,065	
24/01/04	1,150	▲2	▲1,000	▲82	▲6	26	20	34	
24/01/09	▲1,900	100	1,600	1,042	4	38	▲32	▲921	
24/01/15	1,500	154	▲900	453	7	56	▲262	▲1,030	
24/01/22	8,457	49	▲9,046	21	▲11	2	▲235	735	

単位:億円

日経平均 先物	日付	自己	個人	外国人	投信	事業法人	生・損保	都地銀	信託銀
	23/10/16	283	985	▲621	▲154	153	▲9	▲463	▲289
23/10/23	795	386	▲3,818	117	16	100	▲426	882	
23/10/30	20	▲800	▲100	460	▲18	5	633	▲150	
23/11/06	▲1,539	▲833	6,949	▲3,008	▲149	▲104	▲330	▲964	
23/11/13	▲1,420	200	3,600	▲2,130	▲88	▲169	904	▲750	
23/11/20	1,290	390	▲1,300	▲188	17	▲112	125	▲335	
23/11/27	▲1,590	▲70	1,200	▲56	24	10	536	▲36	
23/12/04	▲1,100	500	0	900	118	▲27	▲920	▲200	
23/12/11	680	▲600	▲1,700	1,180	▲69	0	752	▲180	
23/12/18	▲920	660	500	▲890	37	2	380	▲100	
23/12/25	80	▲60	200	▲110	▲26	0	▲101	47	
24/01/04	860	▲40	▲1,900	674	▲82	0	310	235	
24/01/09	▲300	▲770	3,800	▲1,360	▲97	21	480	▲1,310	
24/01/15	▲2,440	0	2,200	564	16	30	▲370	▲10	
24/01/22	▲321	245	522	291	90	48	▲1,712	624	

※ データは直近の新規上場銘柄の結果とスケジュールを全て掲載しています。
証券会社によって取り扱いが異なりますので、お取引の際は各証券会社にご確認ください。

銘柄名	コード	市場	上場日	仮条件 (円)	公募株数 (株)	売出株数 (株)	公募価格 (円)	初値 (円)	主幹事	2/2終値 (円)
SOLIZE	5871	スタンダード	2/7	1,380~1,470	995,200	149,200	1,470	-	大和	-
事業内容:	エンジニアの派遣・請負による設計支援、3Dプリンターによる試作/最終製品の製作、および製品開発を革新するコンサルティング									
Veritas In Silico	130A	グロース	2/8	800~1,000	800,000	120,000	1,000	-	みずほ	-
事業内容:	mRNAを標的とする低分子創薬および核酸創薬のプラットフォーム事業									
VRAIN Solution	135A	グロース	2/22	-	210,000	897,900	-	-	SMBC日興	-
事業内容:	製造業向けAIソリューションの提供									
Cocolive	137A	グロース	2/28	-	150,000	465,300	-	-	SMBC日興	-
事業内容:	不動産業界向けマーケティングオートメーションツール「KASIKA」の開発、顧客への提供その他関連する業務									
光フードサービス	138A	グロース、 名ネクスト	2/28	-	320,000	0	-	-	東海東京	-
事業内容:	立呑み居酒屋を中心とした飲食店の展開									

雲上抜け銘柄(プライム)

コード	銘柄	終値 (円)	先行スパンA (円)	先行スパンB (円)	コード	銘柄	終値 (円)	先行スパンA (円)	先行スパンB (円)
1821	三住建設	410	387.25	408.5	1938	日リーテック	1311	1267	1112
1945	東京エネシス	1050	956.75	1012.5	1949	住友電設	3040	2921.25	2721
2148	ITM	1659	1281.75	1543.5	2220	亀田菓	4475	4316.25	4365
2503	キリンHD	2121	2104	2106	2792	ハニーズHD	1657	1647.25	1496.5
2811	カゴメ	3698	3263.5	3225.5	3086	Jフロント	1448	1423.5	1328
3457	AndDo	1140	1114	1026	3580	小松マテーレ	824	707.25	818
3659	ネクソン	2806	2792	2799	3688	カルタHD	1530	1351	1518.5
3762	テクマト	1958	1648.25	1669.5	3835	eBASE	760	750.75	671
3916	DIT	1762	1667.25	1721	3994	マネーフォワード	5825	5640.25	4731.5
4078	堺化学	1906	1882.25	1866.5	4092	日本化	1957	1918	1956
4368	扶桑化学	4560	4236.25	3912.5	4410	ハリマ化成G	912	864.5	870.5
4461	第一工業	2888	1777.25	1956	4568	第一三共	4500	4464.5	4464.5
4958	長谷川香	3415	3265.5	3190	5333	日本ガイシ	1863	1749.25	1840
6047	Gunosy	722	617	700.5	6103	オークマ	7070	6867	6202
6151	日東工器	1946	1925	1807	6617	東光高岳	2407	2207	2189
7201	日産自	577	575.25	536.5	7599	IDOM	905	868.5	815.5
7613	シークス	1581	1498.5	1334.5	7943	ニチハ	3260	3128	2977.5
8905	イオンモール	1838	1792.75	1732.5	9202	ANA	3279	3205.25	3026.5
9449	GMO	2675	2652	2652	9629	ピーシーエー	1612	1400	1320
9697	カプコン	5756	5679.25	5039	9824	泉州電業	3735	3695	3325
9882	イエローハット	1889	1840.25	1810					

雲下抜け銘柄(プライム)

コード	銘柄	終値 (円)	先行スパンA (円)	先行スパンB (円)	コード	銘柄	終値 (円)	先行スパンA (円)	先行スパンB (円)
2266	六甲バター	1340	1348.5	1346.5	2491	Vコマース	1314	1441.75	1951.5
2594	キーコーヒー	2052	2072.25	2114.5	3836	アバントG	1381	1444.5	1435.5
4337	ぴあ	3385	3478.75	3407.5	5202	板硝子	604	665.5	621.5
5232	住友大阪	3703	3916.25	3703.5	5408	中山鋼	864	926.75	872
5481	山陽特鋼	2174	2713	2410	5821	平河ヒューテ	1392	1558.75	1395.5
6481	THK	2812	2901	2849	6516	山洋電気	6160	7172.5	6350
6770	アルプスアル	1041	1263.75	1239	6807	航空電子	2500	2764	2561.5
7199	プレミアグループ	1716	1720	1736	8304	あおぞら	2150	2699.5	2628
8803	平和不	3775	3793.75	3832.5	9384	内外ランス	2432	2600.75	2437.5
9474	ゼンリン	865	895.5	868.5	9757	船井総研	2565	2668.25	2623.5
9831	ヤマダHD	441	444.5	453.5					

株式、債券、ファンド、上場ETF及び上場リートのご購入の際のご注意事項

当資料は、投資判断の参考となる情報提供のみを目的としており、個別の金融商品の投資勧誘を目的として作成または提供するものではありません。当資料は、作成者が信頼できると判断した情報源に基づいて作成されていますが、その情報の正確性や完全性を、または、将来の経済・市況動向等を予測・保証するものではありません。また、当資料中の見解等は今後予告なく変更される場合がありますので、投資に係る最終決定はご自身の判断でなされますようお願い申し上げます。金融商品等の手数料等及びリスクについては、当該商品等の上場有価証券等書面、契約締結前交付書面、目論見書及びお客さま向け資料等に記載しておりますので、よくお読みください。

【お取引時の手数料について】(営業店でお取引の場合の手数料率、税込表示)

- 国内株式の売買取引には約定代金に対して最大1.155%の売買手数料(同手数料額が2,750円に満たない場合は2,750円)をいただきます。マルチネット取引で売買いただく場合には対面取引の基本手数料から20%割引(当該金額が2,200円に満たない場合には、一律2,200円)となります。又、外国株式の売買取引には売買金額(現地における約定代金に現地委託手数料と税金等を買いの場合は加え、売りの場合は差し引いた金額)に対して最大0.88%の委託手数料(同手数料額が2,750円に満たない場合は2,750円)をいただきます。
- 非上場債券(国債、地方債、政府保証債、社債等)を当社が相手方となり、お買付けいただく場合には、購入対価のみお支払いいただきます。
- ファンドのご購入時や運用期間中には以下の費用がかかります。＜直接費用＞購入手数料(スイッチング手数料を含む)上限3.85%、換金手数料上限1.10%、信託財産留保額上限0.50%が必要となります。マルチネット取引の場合は購入手数料(スイッチング手数料を含む)、換金手数料について対面取引手数料の20%割引となります。
＜間接費用＞運用管理費用(信託報酬)上限2.50%、(注)その他の費用・手数料(監査費用、有価証券等の売買にかかる手数料、資産を外国で保管する場合の費用、信託事務に要する諸費用等)をご負担頂きます。(注)その他費用・手数料は、運用状況等により変動する為、料率の上限等を示すことができません。
- 外国株式、外国債券、外国投資信託を売買取引する際の円貨と外貨の交換レートには、約定代金に応じて当社が決定する為替スプレッドがあります。

【リスクについて】

- <株式、上場ETF、債券のリスク>株式や上場ETFの売買取引については、株価の変動により投資元本を割り込むことがあります。債券は金利水準の変動等により価格が上下し、損失が生じるおそれがあります。外国株式、外国債券及び外貨建て資産に投資する上場ETFは、為替相場の変動等により損失が生じるおそれがあります。また、発行者の経営・財務状況の変化及びそれらに関する外部評価の変化等により投資元本を割り込むことがあります。
- <為替リスク>外貨建て商品の場合、外貨建てでは投資元本を割り込んでいない場合でも、為替変動あるいは外貨交換の際の為替スプレッドにより、円換算ベースで投資元本を割り込み損失を被る場合があります。
- <上場リートのリスク>リートは、不動産などで運用を行う上場投資法人です。リート市場価格については、金融経済動向、不動産市況、災害(地震、火災等)等の影響を受け変動し損失が生じるおそれがあります。分配金は不動産などからの収入に応じ変動します。金融商品取引所が定める基準に抵触し上場廃止になった場合には、取引が著しく困難になる可能性があります。
- <ファンドのリスク>ファンドは、主に国内外の株式、債券、不動産投資信託証券など値動きのある有価証券等(外貨建て資産には為替リスクもあります)に投資しますので基準価額は大きく変動します。従って、投資元本が保証されているものではなく、これを割り込むことがあります。また、「毎月分配型」及び「通貨選択型」ファンドの「収益分配金に関する留意事項」及び「通貨選択型投資信託の収益イメージ」は、必ずご確認ください重要な事項となっておりますので、投資信託説明書(交付目論見書)をよくお読みください。



商号等 ひろぎん証券株式会社
金融商品取引業者中国財務局長(金商)第20号
加入協会 日本証券業協会

(帳票 J-10-002 営業統括部 2020年6月改定)

本店営業部	〒730-0031 広島市中区紙屋町1-3-8	TEL:082-245-5000	三 次 支 店	〒728-0012 三次市十日市中2-13-26	TEL:0824-62-3121
海田営業所	〒736-0046 広島県安芸郡海田町窪町5-8	TEL:082-208-5700	可 部 支 店	〒731-0221 広島市安佐北区可部3-20-21	TEL:082-815-2600
福 山 支 店	〒720-0812 福山市霞町1-1-1	TEL:084-922-1321	広 島 西 支 店	〒733-0841 広島市西区井口明神1-17-4	TEL:082-277-2700
岡山営業所	〒700-0826 岡山市北区磨屋町1-3	TEL:086-222-1561	東 広 島 支 店	〒739-0014 東広島市西条昭和町2-7	TEL:082-422-3621
府 中 支 店	〒726-0004 府中市府川町335-1	TEL:0847-45-8500	廿 日 市 支 店	〒738-0024 廿日市市新宮1-9-34	TEL:0829-31-6611
尾 道 支 店	〒722-0035 尾道市土堂2-7-11	TEL:0848-23-8121	岩 国 支 店	〒740-0018 岩国市麻里布町2-7-7	TEL:0827-22-3161
因 島 支 店	〒722-2323 広島県尾道市因島土生町2017-3	TEL:0845-22-2291	徳 山 支 店	〒745-0034 周南市御幸通2-15	TEL:0834-31-5350
竹 原 支 店	〒725-0026 竹原市中央5-5-5	TEL:0846-22-2295	防 府 支 店	〒747-0035 防府市栄町1-5-1 1F	TEL:0835-22-2871
三 原 支 店	〒723-0014 三原市城町1-25-1	TEL:0848-67-6681	宇 部 支 店	〒755-0029 宇部市新天町2-3-3 ポスティビルド3階	TEL:0836-31-1105
呉 支 店	〒737-0045 呉市本通3-5-4	TEL:0823-21-6401	萩 支 店	〒758-0027 萩市吉田町51-11	TEL:0838-25-2121
ネットセンター(インターネット取引)	https://www.hirogin-sec.co.jp		東京営業所	〒104-0031 中央区京橋2-7-19 6F	TEL:03-6228-7251
コールセンター(コール取引)	フリーアクセス:0120-506-084		今治営業所	〒794-0022 今治市室屋町1-1-13	TEL:0898-55-8280