

2月

令和3年(2021年)

No.191

うるま

うるまの魅力を全国へ！

HYが観光大使に就任



うるま市
観光大使HY



まちの話題…………… p2~4
障がい者の相談窓口 / 防災アプリ…………… p5
マイナンバーカードでマイナポイント！ p6~7
GIGAスクール 始まります…………… p8~9

としょかんだより…………… p10
保健だより…………… p11
うるま市の財政状況 (令和2年度 上半期)
…………… p12~13

くらしの情報…………… p14~19
ひとり親臨時特別給付金…………… p20

うるま市を一緒に盛り上げていきたい

1/8

HY、うるま市観光大使に就任!

うるま市が誇るロックバンド`HY、が、うるま市初の観光大使に任命され、その委嘱状の交付式が行われました。

観光大使就任にあたって新里英之しんざとひでゆきさんは、本市観光スポットである世界遺産勝連城跡について「僕にとってのパワースポットでよく上っている。与勝半島を360°見渡せるすてきな場所」とコメント。また、名嘉俊なかしゅんさんは「うるま市のエイサーが大好き、県内外にもっとアピールしていきたい」と述べました。許田信介きよたしんすけさんは「僕らが観光大使になったからには、観光客を今の倍増やしたい」と宣言すると、仲宗根泉なかそねいづみさんは「市民の皆さんと一緒にうるま市を盛り上げていこうと思えるようになることが私たちの夢や希望でもある。一緒になってうるま市を盛り上げていきたい」と力強く述べました。



うるま市 観光大使 HY



12/23

『一日も早く一軍へ』活躍誓う 西武ライオンズ ブランドン選手



プロ野球ドラフト会議で埼玉西武ライオンズから6位指名を受けた本市出身のタイシンガー・ブランドン大河選手たいが(石川高出身)が、報告のため市役所を訪れました。

ブランドン選手は「一日でも早く一軍で活躍することが目標。ケガしないように日々頑張りたい」と力強くプロへの意気込みを述べました。

1/8

開かれた世界遺産の`ショーケース、 勝連城フェス2021



県内外へうるま市の魅力を発信するため、世界遺産『勝連城跡』を舞台にうるま市の魅力が詰まった`勝連城フェス2021、をメディア・旅行社等に向けて実施しました。

うるま市の食材を使った料理が振る舞われたほか、ライトアップされた勝連城跡をバックに中高生が演じる「肝高の阿麻和利」が会場を盛り上げました。



大人への一歩

— 令和3年 うるま市成人式 —

1/10

新成人の門出を祝うため、『令和3年うるま市成人式』が開催されました。

今年は感染症対策のため換気の良い石川多目的ドーム(闘牛場)での開催となりました。例年と違いマスク着用で行われた式典では、華やかな振袖やスーツ、袴を身にまとった新成人のみなさんが、同級生との久しぶりの再会を喜ぶ姿が見られました。また特別ゲストとして、今年の干支にちなみ、^{やまねささ}闘牛、^{ちねんあかり}が新成人のお祝いに駆けつけました。

今年うるま市で成人を迎えたのは、平成12年4月2日から平成13年4月1日までに生まれた1,428人(男:725人、女:703人)。新成人を代表して山根咲笑さんと、知念星さんが力強く決意表明しました。



12/22

ロボット競技世界大会で上位入賞 沖縄アミークスインターナショナル



昨年11月に行われた世界最大級のロボット競技会「WRO 2020-X」において、沖縄アミークスロボットクラブが小学生部門で2年連続の6位入賞、中学生部門でも初となる6位入賞の報告を行いました。同大会は、プログラミングで動く自律ロボットで競技を行うもので、世界中から小学生99チーム、中学生46チームが参加しました。

12/22

南国のパイナトルトで日本一! パティシエ山城新和さん



洋菓子のタルト日本一を決定する「第9回スイーツコンテストTart-1グランプリ」において、見事、グランプリを受賞した山城新和さん(ルネッサンスリゾートホテル勤務・^{やましるしんわ}字栄野比在)が報告のため市役所を訪れました。受賞した作品は、パイナップルの王様と称されるゴールドバレルを使用し、パイナップルの断面をイメージした南国感あふれるタルトとなっています。



1/15 ワクチン接種に向け体制を整備
新型コロナ対策室`ワクチン接種班、新設



国が新型コロナウイルスワクチン接種を予定していることから、速やかに対象者への接種ができるよう全庁的な体制で準備に取り組む必要があります。そのため、うるま市では令和2年4月に設置した新型コロナウイルス対策室のなかに、新たに『ワクチン接種班』を設置しました。

今後、県や医師会等と連携しながら円滑なワクチン接種が行えるよう迅速に対応していきます。

12/22 うるま市の農業を支える
青年農業士・名誉指導農業士



県から、うるま市農家の伊波大志氏いはだいしが青年農業士、仲村孝氏なかつたかしが指導農業士に認定、山口榮勝氏やまぐちえいかつには名誉指導農業士として感謝状が贈呈され、伊波氏と山口氏が報告に訪れました。農業士とは、将来の地域農業を担う先駆的指導農業経営者確保のため知事が認定するもので、その中で地域農業の発展に寄与した方が名誉指導農業士として位置づけられています。

1/6 防火・防災の決意新たに
令和3年うるま市消防出初式



新春の恒例行事となっているうるま市消防出初式ですが、今年は新型コロナウイルス感染症の影響により規模を縮小しての開催となりました。式典では、消防活動に対して功績のあった職団員へ表彰が行われました。上間副市長は「各種災害の防止対策に一層の努力を傾注し、消防人としての誇りとその使命を認識し、これまで培ってきた不屈の精神で、邁進されますよう期待します」と激励しました。

12/18 うるま市の小学生プログラマー
第1回プログラミングコンテスト 表彰式



うるま市の未来を担う人材の育成・輩出を目的に、(株)シーエーアドバンス運営協力のもと、小学生を対象とした『第1回うるま市プログラミングコンテスト』が開催されました。

多数の応募の中から最優秀賞にあたる『うるま市教育長賞』に風間海七音さんかざまかんなん(アミークス小6年)の『二人対戦！PKゲーム』が選ばれました。

12/18 手作りのお守りが地域をつなぐ
玉城弘子さん タイムス地域貢献賞



たましろひろこ 玉城弘子さん(石川在)は、1995年から城前小や宮森小、伊波小の新生児に手作りの交通安全のお守りを贈る活動を続けており、その活動が評価され、沖縄タイムス社より「タイムス地域貢献賞」を受賞されました。

上間副市長は「子ども達はこのお守りで地域の繋がりを感ずることが出来たと思います。ありがとうございます」と述べ、受賞を共に喜びました。

1/13 子育て支援に役立てて
若年妊産婦の居場所へ(有)協進から寄付金



(有)協進てんがんかつゆき(天願勝行社長)から、うるま市で若年妊産婦の居場所を運営している(株)アソシアかみやまきと(神谷牧人 代表取締役)へ寄付金が贈呈されました。(株)アソシア居場所統括 山城麻美氏は「いただいた寄付金を利用者の自立に向けて活用したい」と述べ感謝しました。

(有)協進からの寄付は毎年行われており、今回が4回目となります。

こんにちは！

障がい者(児)等相談支援の窓口です！

うるま市内には委託相談支援事業所が4箇所あります。
 障がいをお持ちの方やそのご家族、関係機関の方からの相談に応じ、
 必要な支援や情報提供を行います。ご本人の希望を大切にし、より
 自分らしく生活できるようお手伝いします。
 ※相談は無料です。相談の内容は、固く守られます。(秘密厳守)



対象

うるま市にお住まいの障がいをお持ちの方(児童含む)、ご家族、関係機関の方など。
 (身体・知的・精神・難病・発達障がい、高次脳機能障がいなど手帳の有無を問わず相談できます)

相談内容

障がいに関する相談ができます。
 ※生活に関する相談や情報提供、福祉サービスについてなど。

相談受付

月曜日から金曜日(平日) 午前8時30分～午後5時15分まで
 (土・日・祝日・年末年始はお休みです。)

相談方法

電話・来所(※要予約)など相談に応じます。(※自宅への訪問可)



相談支援事業所	住所	連絡先
うるま市地域生活支援センター あいあい	うるま市字安慶名一丁目8番1号 (うるみん2F)	TEL: 979-0555 FAX: 974-5306
相談支援センター 石川学院	うるま市石川東山本町 一丁目20番2号	TEL: 090-6869-5286 FAX: 964-5055
相談支援センター ハルモニア	うるま市字仲嶺530番地34 仲嶺ハイツB-13	TEL: 090-1943-9579 FAX: 989-3830
相談支援事業所 サマンの木	うるま市字前原411番地1	TEL: 080-6488-9909 FAX: 989-5812

問合せ先 障がい福祉課 ☎973-5452

あっ、便利。

うるま市 公式 防災アプリ

防災アプリでは、防災行政無線から発する情報を文字で確認でき、
 各種緊急情報の通知や気象状況や災害情報、避難所情報などをお知らせします。ぜひご登録ください！



問合せ先 防災基地渉外課 ☎979-6760



JKM1

まだ間に合う!



あなたに届け!

マイナポイント

2021年3月までに

マイナンバーカードを 申請すると マイナポイントがもらえる!



対象期間が
変わりました!

付与率
25%

上限 **5,000円**相当

まずはマイナンバーカードの申請をしましょう

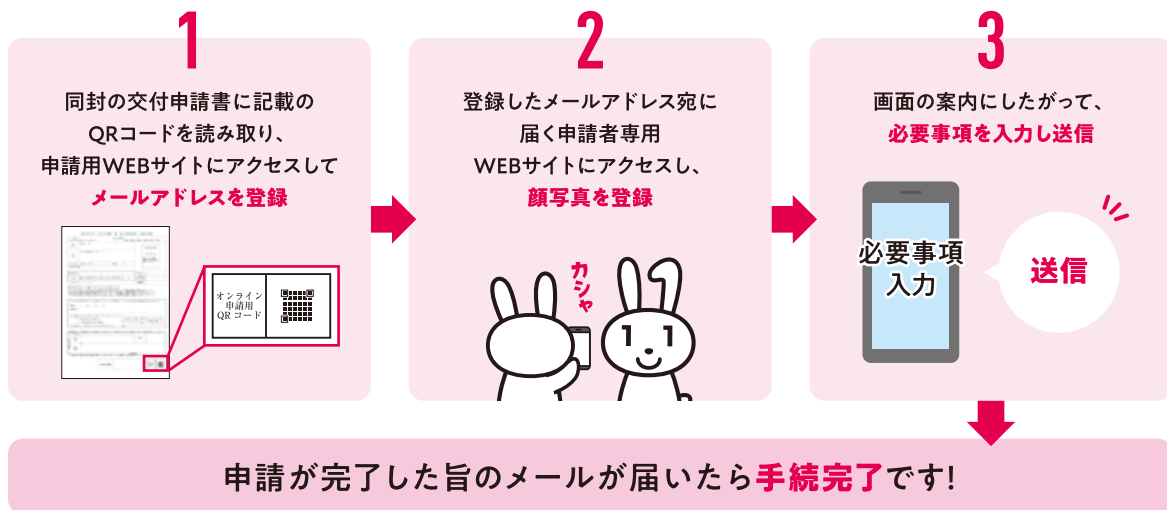
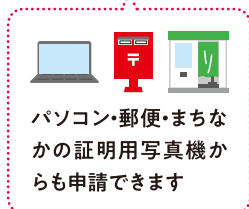

掲載している各種講座・イベントについては新型コロナの影響で中止・延期となる場合があります。

広報 2021 2月号

6

1 市区町村から「交付通知書」が届きます。
(申請から約1か月後)

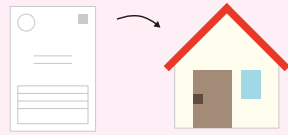

2 交付通知書に記載の必要書類を持参して、
市区町村の交付窓口でマイナンバーカードを
受け取りに行きましょう!

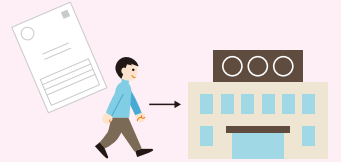

⚠️ マイナンバーカード受取の際に設定する「数字4桁のパスワード」は、マイナポイント予約・申込で必要です。

マイナンバーカードを受け取ったら、 マイナポイントを申し込みましょう

マイナポイントは選んだ決済サービスのポイントとして、付与されます。
マイナポイント申込みの際に決済サービスを1つ選択しましょう。



対象となる決済サービス
検索はこちらから

3つの方法・場所で申込みできます!



準備するもの

- ご自身で設定した数字4桁のパスワード
- マイナンバーカード
- 決済サービスの情報



1 マイナポイント手続スポット

お近くの手続スポットを探しましょう!

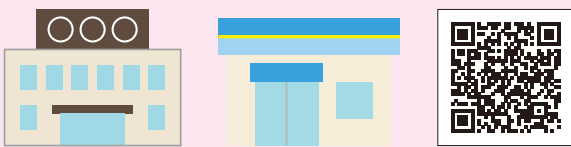

お住まいの市区町村窓口や、お近くの郵便局、
コンビニ、スーパー、携帯ショップ、量販店、銀行等で
手続を行うことができます。

※一部、対応していない市区町村や店舗もあります。

2 スマートフォン



24時間手続可能

マイナポイントアプリを
ダウンロード
マイナポイントアプリ対応の
スマートフォン機種は右の
QRコードからご確認ください。



3 パソコン



24時間
手続可能

マイナポイント予約・
申込サイトを検索

マイナポイント予約・申込サイト



- 「マイキーID作成・登録準備ソフト」をインストールしてください。
- マイナンバーカードに対応したカードリーダーが必要です。

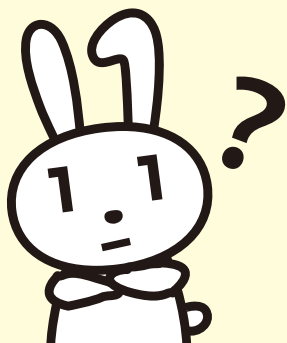

いつまでにマイナンバーカードを申請すれば、 マイナポイントがもらえるの?

2021年3月までにマイナンバーカードを申請した方はマイナポイントをもらうことができます。
カード受取後、マイナポイントの申込みを行い、2021年9月までのチャージまたはお買い物
が対象です。

※予算等の状況によって変更となる場合があります。

最新の情報はマイナポイント事業ホームページでご確認ください。

マイナポイント



お問合せ ・ マイナンバーブース (マイナンバー交付申請担当・マイナポイント担当) ☎989-5410

GIGAスクール

2021年4月
START!



市内全小中学校・全学級で、
1人1台のパソコンを活用した授業が始まります

撮影協力：具志川小学校

うるま市では、全国の小・中学校が対象になっている「文部科学省 GIGA スクール構想」に基づき、児童生徒1人1台のパソコン配備と、教室の無線LAN化を進めています。これは、子ども達がこれからの社会で必要になる「**情報活用能力**」や「**考える力**」をICTを活用して育むための整備になります。

これからの時代を生きる子ども達にとって、パソコンやタブレット端末は、鉛筆やノートと並ぶ学習教具であり、社会を生き抜く力を育み、子ども達の可能性を広げるための必要不可欠なものとなっています。

どんな**職業**でも**ICT**が必要になってきます!!



これからの子ども達に必要な資質・能力を、パソコンを活用して育む教育が

GIGAスクール

です。

新たな学びを推進します!

これからの学びは、先生から「教えてもらう」ものから、自分で「学ぶ」ものへと変わります。

自分から調べたり、まとめたり、意見を出し合ったりする道具として自分専用のパソコンを活用します。また、自分で課題を見つけ、解決を目指す学習にも挑戦させていきます。



1人1台パソコンを活用した新たな学び

一斉指導の改善

電子黒板との連動で、音声や動画、3Dなどによる疑似的な体験学習を促進します。



共同学習の充実



友達と学んだことを知らせ合う共同作業の促進。電子黒板やパソコン等を活用し、子ども同士の発表や意見交換、グループでの分担、協働による作品の制作等の学習を促進します。

学校内外の人とつながる学習の実施

通信で、県外や外国の学校の児童生徒と学び合ったり、学校外の専門家の大人から学ぶこともできます。

近い将来英語で子ども同士が交流することもあるかも!?



子ども一人一人に合わせた学習の充実

デジタル教材等を使って、自分の得意分野や不得意分野に合わせ自らの疑問を深く調べたり、自分に合った速度で学ぶことが容易になります。



ローマ字入力に取り組んでいる様子

探求的な学習の充実

内蔵カメラによる観察記録やインターネットによる調べ学習、教科書にあるQRコードから詳しい情報にアクセスすることが可能となり、学びを深めることができます。



プログラミングしている様子

授業が終了しても、プログラミングの情報交換

子どもの学びが止まりません!



家庭と連携した学習の推進

今後、パソコンを活用した家庭学習やオンラインによる学習支援について検討してまいります。

子どもの学びは無限に広がります!

情報モラル教育

1人1台パソコンを活用した学習では、その使い手となる児童生徒が情報化社会で適切に活動するための考え方や態度が必要になります。特に、インターネットの利用によって、自分を危険にさらしたり、他者を害したりしないようにするための教育が重要です。

学校と家庭・地域との連携がより必要になってきます。ご支援よろしく申し上げます。

うるま市教育委員会教育支援センター 情報教育推進室 ☎923-7158



としよかんだより

中央図書館 974-1112
石川図書館 964-5166
勝連図書館 978-4321

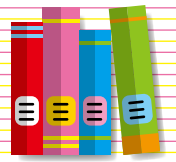

読み聞かせにこの1冊

絵本の世界へご招待

『おふろ、はいる?』

いいの かずよし
飯野 和好 作

あかね書房 (所蔵館: 石川)

冬のさむい日は、おふろに入って心と体を温めよう! 銭湯や温泉、五右衛門風呂など、おふろにはいろいろな種類や歴史があるけれど、みんなが好きなおふろは、どんなおふろ?

今すぐおふろに入りたくなる、おすすめの本です。



よりそう図書館

うるま市立図書館では2月から新たに「電子図書館サービス」がスタートします。

図書館の本をとおして、図書館を利用する楽しさを知るきっかけになれば幸いです。

『レファレンスと図書館』

おおくし なつみ
大串 夏身 著/皓星社

図書館では本の貸出だけではなく、レファレンスサービスという調べもののお手伝いなども行っています。この本には著者の司書時代の思い出に残っているレファレンス事例や対談などを収録しています。皆さんも調べものがあったら気軽に図書館で相談してみましょ。

(一般書) 所蔵館 中央

『すてきな司書の図書館めぐり』

たかの かずえ
高野 一枝 編著/郵研社

大分の方言で「おてんば・おしゃべりな女の子」を意味する「しゃっぴい」さんこと、著者高野一枝が愉快的仲間たちと図書館めぐりをしながら図書館の魅力をお伝えします。「しゃっぴい」さんの愉快的図書館見学ツアーとともに図書館の楽しい雰囲気味わってみませんか?

(一般書) 所蔵館 石川

『障害者の読書と電子書籍』

日本盲人社会福祉施設協議会情報サービス部会 編/小学館

近年、電子書籍の需要は急速に高まり、さらに注目を集めています。そんな中、電子書籍ならではの活用方法として、見えない、見えにくい人の「読む権利」や、読書のバリアフリー化などについて取り上げられている本をご紹介します。

(一般書) 所蔵館 勝連

☆ 借りた資料は、中央館・石川館・勝連館、どの図書館でも返却できます。

☆ 図書館にない本は、リクエストすることができます。

図書館休館日

■毎週月曜日

■2月11日(木)建国記念の日

■2月23日(火)天皇誕生日

■2月25日(木)館内整理日

うるま市教育月間行事 冬の親子工作教室

- ①「バルーンアートを作ろう!」
- ②「ストローでモビールをつくろう」

参加費無料
(定員各4組・先着順)

日時: ①2月20日(土)午後3時~
②2月21日(日)午後3時~
場所: 中央図書館 2階会議室
対象: 市内在住の親子
受付: 2月6日(土)午前10時~

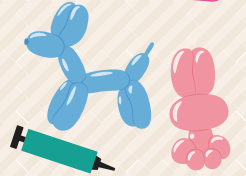

「〜風作りと風あげ〜」

参加費無料
(定員5組・先着順)

日時: 2月20日(土)午前10時30分~
場所: 勝連図書館
対象: 市内在住の親子
受付: 2月6日(土)午前10時~



「光るスライムを作ろう」

参加費無料
(定員4組・先着順)

日時: 2月27日(土)午前10時30分~
場所: 石川地区公民館 2階
対象: 市内在住の親子
受付: 2月13日(土)午前10時~



※お問い合わせは、開催する各図書館をお願いします。

今月のおすすめ資料

図書館では、毎月テーマ別に特集を組んでたくさんの資料を展示・紹介しています。

中央館: あなたの想いをカタチに... (一般)
よんでみニャ〜い? (児童)



石川館: 猫。(一般)
あったか〜い絵本 (児童)

勝連館: うるま市教育月間 (一般)
ねこのえほんだニャー (児童)

☆館内利用者用コンピュータ端末およびホームページからご覧になれます。

行事案内 (2月中旬~3月初旬)

	行事	日時	サークル名等
中央	おはなし会	2月13日(土) 午後3時~	図書館スタッフ
石川	おはなしワールド	2月20日(土) 午前10時30分~	コスモスの会
	Let's go としよかん	3月6日(土) 午前10時30分~	サークルピピ
勝連	おはなし会	毎週金曜日 午前10時30分~	ラビット

※新型コロナウイルス感染状況を考慮し、開催可否を判断いたします。開催する各図書館へお問い合わせください。

掲載している各種講座・イベントについては新型コロナの影響で中止・延期となる場合があります。

広報うるま
2021 2月号

10

早寝・早起き出来てるかな？

♡「生活リズム」は「いのちのリズム」♡

「眠ること」は、「食べること」と同じくらい大切な、生きるために欠かせない『脳の栄養』。眠っている間に脳を育て、眠りの中で成長しているんです。毎日の眠りを通して、「いのちのリズム」を育てましょう。

こどもの「生活リズム」を育てるポイント♪

- Point：*朝は7時まで起きて朝日を浴び、日中は明るい環境で活発に過ごす。
- *夕方～夜は、暗く静かな環境で、体と脳を休ませてあげる。

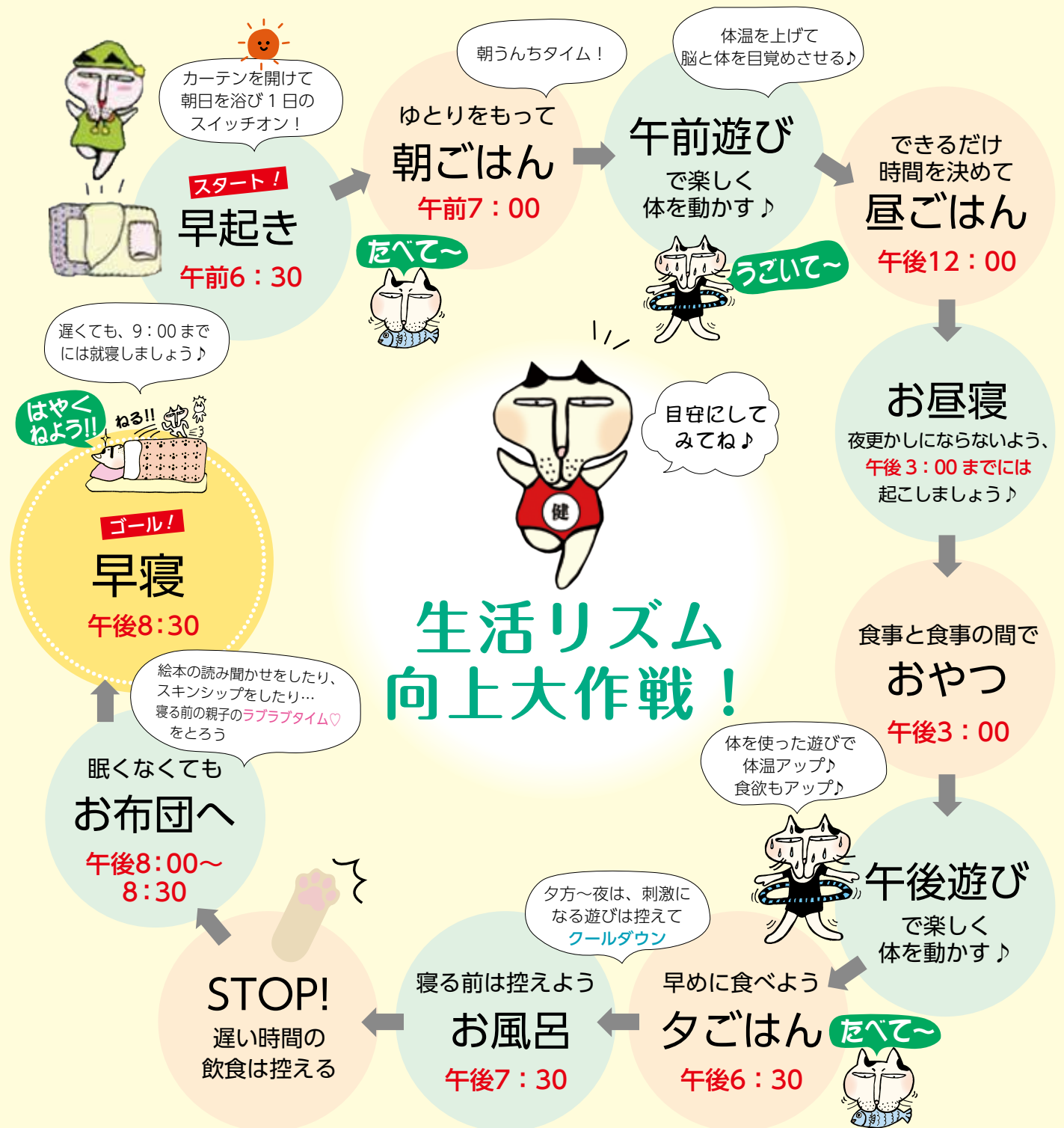

令和2年度
(上半期)

うるま市の財政状況

令和2年度上半期(令和2年4月1日から令和2年9月30日まで)の財政状況をお知らせします。

市民のみなさまが納めた税金や、国から交付される地方交付税、国や県からの補助金など、市の収入がどのような行政サービスやまちづくりに使われているのか、半期ごとに財政状況を公表しています。

今回は、令和2年度うるま市の各会計における令和2年9月30日現在(上半期)の歳入歳出予算の執行状況を中心にお知らせします。

市の人口及び面積

人口	125,029人
世帯数	54,239世帯
面積	87.02 km ²

※人口及び世帯数は9月末現在、面積は10月1日現在

一般会計の執行状況

令和2年度一般会計予算額は、当初予算601億8,949万円でしたが、令和2年度上半期中に6回の補正予算(補正予算総額202億7,459万円)と令和元年度繰越分(繰越総額28億4,869万円)を追加し、予算額833億1,277万円となっています。

この予算に対して、収入済額は408億7,904万円で収入率49.1%、支出済額は395億2,556万円で執行率は47.4%となっています。

(単位：千円)

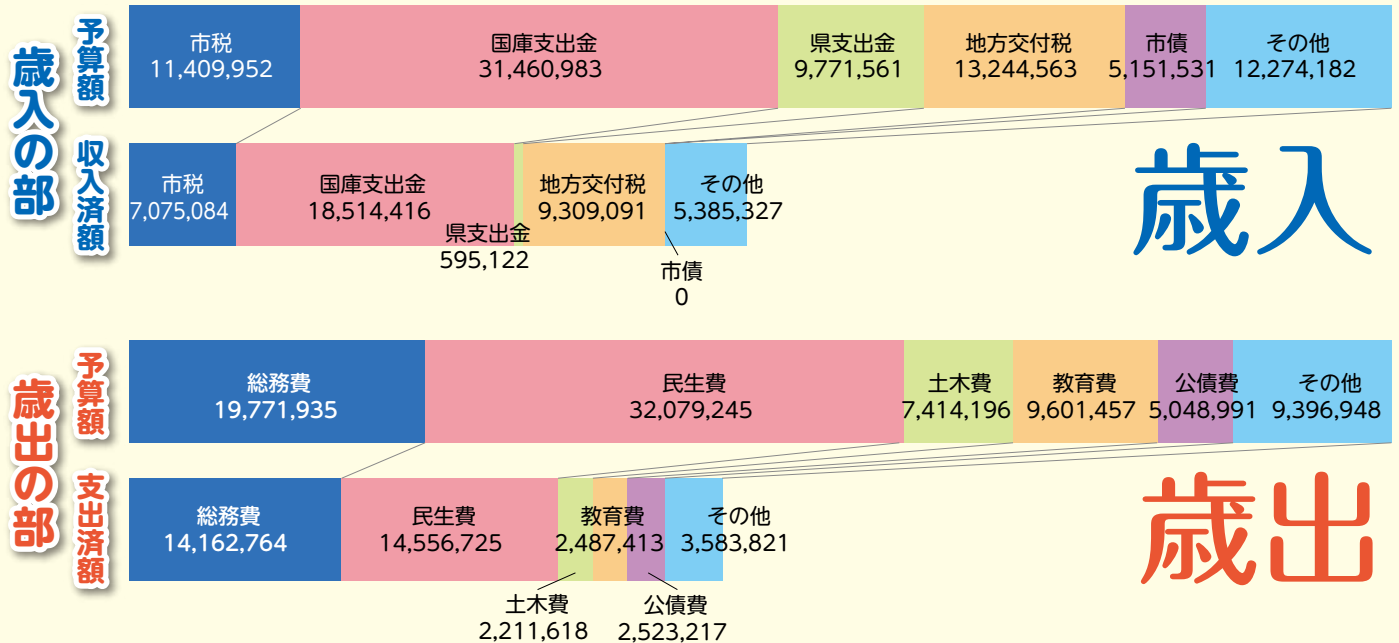

特別会計の執行状況

(単位：千円、%)

会計名	歳入			歳出	
	予算現額	収入済額	収入率	支出済額	執行率
国民健康保険	16,214,462	7,251,030	44.7%	6,583,993	40.6%
介護保険	10,839,098	5,169,418	47.7%	4,263,641	39.3%
農業集落排水事業	11,116	11,934	107.4%	3,410	30.7%
後期高齢者医療	1,084,649	499,792	46.1%	406,168	37.4%
合計	28,149,325	12,932,174	45.9%	11,257,212	40.0%

一般会計の市債現在高

(単位：千円、%)

借入先	令和元年度末 現在高	令和2年度9月末 現在高	構成比
政府資金	11,956,285	11,313,376	24.1
公営企業金融公庫	60,640	49,739	0.1
政府関係機関	0	0	0.0
市中銀行	2,224,213	2,156,585	4.6
共済等	724,924	644,391	1.4
地方公共団体金融機構	27,083,225	26,171,486	55.6
その他	7,299,103	6,665,654	14.2
合計	49,348,390	47,001,231	100.0

※市民一人あたりの借金 約37万6千円

基金の現在高

(単位：千円、%)

名称	令和元年度末 現在高	令和2年9月末 現在高	構成比
財政調整基金	4,565,211	7,026,654	33.0
減債基金	6,069,624	6,070,997	28.5
地域振興基金	2,405,369	2,424,070	11.4
こどもゆめ基金	1,202,648	1,202,648	5.7
公共施設等総合管理基金	1,801,696	1,801,697	8.5
ふるさと応援寄附基金	158,124	413,884	1.9
その他	1,833,668	2,341,739	11.0
合計	18,036,340	21,281,689	100.0

※現在高は、令和2年9月30日現在見込みです。

主な財政用語

歳入と歳出…国または地方公共団体(県、市町村)の一会計年度におけるすべての収入と支出のことです。

(歳入の部)

- 市税…市民税や固定資産税など市民や法人が納めた税金
- 地方交付税…所得税など国が徴収した税金の中から、地方公共団体の財政状況に応じて交付されるお金
- 国・県支出金…事業などの特定の目的の財源として、国や県から交付されるお金
- 市債…道路、公園、学校などの公共施設整備のために、市が借り入れるお金

(歳出の部)

- 総務費…市の総括的な事務事業、交通安全、防犯対策等に要するお金
- 民生費…児童、高齢者、障がい者などの福祉及び子育て支援に要するお金
- 土木費…道路建設や公園の整備、市営住宅の管理などに要するお金
- 教育費…幼稚園、小中学校をはじめ社会教育や文化振興などの教育全般に要するお金
- 公債費…市債の元金・利子の返済に要するお金
- その他…消防、商工業振興、議会、ごみ処理などに要するお金



お問い合わせは 企画部 財政課 ☎973-6753



**約600本の桜並木
ヌーリ川桜並木めぐり開催!**

およそ1.5kmの桜並木を鑑賞して春の訪れを感じませんか?
多くの方のご来場をお待ちしています。

【日時】2月20日(土)～21日(日)
午前10時～午後4時

【場所】ヌーリ川沿い(田場橋～港原橋間)

【満開】2月中旬(例年)

【桜花見頃】2月上旬～2月下旬

【開花期間】
元日前後～春分の日前後およそ80日

【問】うるま市ヌーリ川桜まつり実行委員会
☎070-5818-8055

くらしの情報

イベント情報や各種講演会など、市役所からの大切なお知らせです。詳細については、各お問い合わせ先へご確認ください。

市役所 TEL 974-3111
総合案内 FAX 973-9819



お知らせ

お詫言と訂正

広報うるま1月号の3ページに掲載した「年頭のあいさつ」の記事の一部に誤りがありました。お詫言して訂正いたします。

【議長の年頭のあいさつ】
三段目、右から4行目及び7行目

誤：具志川中学校
正：具志川東中学校

うるま市ジュニアオーケストラ 団員募集

オーケストラで楽器を弾いたり吹いたりすることや作曲などいろいろな活動を行っております。私たちが一緒に音楽を楽しみませんか。活動内容についてはホームページをご確認ください。

【申問】 市ジュニアオーケストラ父母会
☎090-3412-0175
メール ucjoginfo@gmail.com

2月は固定資産税 第4期分の納期です

お届けした納税通知書にて、納期限までに納付くださいますようお願いいたします。

【納期限】3月1日(月)

【問】 課税について
資産税課 ☎973-5394
納税について
納税課 ☎973-1099

『スポーツサイクル』で脂肪燃焼!

- 講師：サイクルプラザ池原 池原一氏
 - 日時：2月28日(日) 午前10時～正午
 - 場所：与那城総合運動公園
 - 定員：10名 (未経験者優先)
- ロードバイクのフィッティングから乗り方の基礎を学び、海中道路をサイクリング体験!ロードバイクレンタルあり!



『Strong Nation』でメリハリBODY!

- 講師：Strong Nation インストラクター
レオナルドチエリ氏
 - 日時：3月26日(金) 午後7時～8時
 - 場所：うるみん3階 大ホール
 - 定員：20名
- 音楽が動きとシンクロした新感覚のインターバルトレーニング。

託児あり



春の減量大作戦!

おためし運動教室

申込先・問合せ先 健康支援課 保健事業係 ☎973-4960

『格闘技エクササイズ』で完全燃焼!

- 講師：studio will 代表 花澤大介氏
 - 日時：2月21日(日) 午前10時～正午
 - 場所：うるみん3階 大ホール
 - 定員：20名
- ロープワーク・バランスボールなど様々なトレーニング器具を使って全身を本格的にトレーニング!ミット打ち体験あり!



『SUP』で心と身体の軸を整える

- 講師：Sea Kayak Okinawa
カモメのジョナサン 玉城聖吏氏
 - 日時：3月7日(日) 午前10時～正午
 - 場所：海中道路あやはし館駐車場
 - 定員：10名
- スタンドアップパドルボード(SUP)で新感覚トレーニング!ボードレンタルあり!



申 申込先 問 問い合わせ

車両区分	手続き・お問い合わせ窓口
・原動機付自転車 (125cc以下のバイク) ・小型特殊自動車 ・ミニカー	市民税課 市役所 本庁舎(東棟1階) ☎973-5382
・軽自動車	全国軽自動車協会連合会 沖縄事務所 (浦添市港川512-51) ☎877-8274
・軽二輪(125cc超~250cc以下のバイク) ・小型二輪(250ccを超えるバイク)	沖縄総合事務局 陸運事務所 (浦添市港川512-4) ☎050-55402091

バイク、軽自動車等の抹消、名義変更の手続きはお済ですか？

軽自動車税(種別割)は、毎年4月1日現在のバイク、軽自動車等の名義人に課税されます。
 人に譲ったり、解体したり、盗難に遭った場合は届出が必要です。
 令和3年4月1日(木)までに手続きが行われなかった場合には、1年分の軽自動車税(種別割)が課税されます。
 まだ、抹消および名義変更等の手続きがお済でない方は、お早めに、左記の表の窓口で必要書類等を確認し、手続きを行ってください。
申問 市民税課 ☎973-5382

マイナンバーカードの 休日申請・交付日

2月 14日、28日(日)
時間：午前9時～午後1時

※受け取りについては事前に予約が必要です。
 ※平日毎週木曜日は夜8時まで交付および申請を受け付けております。
 ※沖縄県緊急事態宣言発令中は中止いたします。

【問】市民課 ☎989-5410

ごみ出しについてのお知らせ
自己搬入ごみについて

自己搬入ごみは、正しい分別をした上で、粗大ごみ受付(西棟地下1階)までお越しください。また、自己搬入ごみは1点ずつ確認の必要がありますので、大量のごみはご遠慮くださいますようお願いいたします。
 粗大ごみの予約については左記にお電話ください。
 ・粗大ごみ受付：☎974-6164

ごみの出し方について

ごみ出しの際は、次の事項にご注意ください。

- ①古紙・段ボールは紙ひもで十字に縛る。(ビールひも、麻ひも、ガムテープでは収集できません)
- ②ごみ袋ひとつ当たりの重さは10kg以内
- ③市販のねこ砂はもやせるごみ。ペット用以外の砂は収集できません。

申 環境課 ☎973-5594

教室・講座

子育て講演会 健やかな心を育む子育て

子どものイヤイヤ、かんしゃくの原因や対応方法について、脳や発達の見点もふまえてお話しします。

日時 3月16日(火) 午前10時~正午

対象 市内在住または在勤の方

講師 仲間 信也氏
 (琉球病院・心理療法士)

受講方法・場所・定員

- ①オンラインで受講(ZOOM使用)
(定員100名)
- ②市役所本庁舎(東棟)3階大講堂で受講
(定員50名)

申込方法 メールにてお申込みください。件名を「子育て講演会申込」とし、本文へ①氏名または所属機関名、②連絡先電話番号、③希望受講方法(オンライン/会場)、④メールアドレス(オンライン受講の際の資料送付やパスワード案内に使用)をご記入ください。

申込期限 2月15日(月)~2月26日(金)

※先着順、定員に達し次第締め切り

申問 子育て健康課

☎989-0220

お申込みメールアドレス：
 kodomo-kenkouka@city.uruma.lg.jp

こちらのQRコードから
 もメールが送信できます。

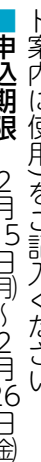

令和3年 春の火災予防運動

全国統一標語

「その火事を 防ぐあなたに 金メダル」

春の火災予防運動が3月1日(月)から7日(日)までの一週間、全国一斉に実施されます。

火災が発生しやすい時季を迎えるに当たり、火災予防思想の一層の普及を図り、もって火災の発生を防止し、高齢者等を中心とする死者の発生を減少させ、財産の損失を防ぐことを目的として、毎年この時季に実施しています。

春の火災予防運動の一環として、車両巡回広報等を予定しておりますので市民のみなさまのご理解とご協力をよろしくお願いいたします。



申 申込先 問 問い合わせ

出張ウォーキング指導

ウォーキング法を運動したい個人・グループへ個別指導します。指導・ウォーアップも含めて3回受講可能です。

対象

- ① 19歳～74歳の国保加入者(以外は相談)
- ② 令和2年度健診を受けた方、受ける予定の方、令和元年度受けた方
- ③ 運動制限の無い方
- ④ 運動初心者・運動を始めたい方

期間

2月28日(日)まで

場所

うるま市内・公園等

料金

無料

定員

5名以下のグループ・個人

申込期間

随時受付中

※申込時に健診結果の確認が必要です。

申問

健康支援課 保健事業係

☎973-49660

うるまなびマルシェ

「ファームパーティー！春野菜！朝取り！おいしく食べちゃおう！」

うるまのインゲン収穫体験付(予定) 自然に囲まれた畑で収穫体験！そして収穫した春野菜をその場で頂く 贅沢体験と一緒に楽しみませんか！

講師

山内ファーム 山内誠氏

日時

2月21日(日)

午前9時～午後1時

場所

山内ファーム(現地集合・解散)

受講料

千円(保険料・収穫体験お土産付き)

定員

一般、親子30名

申込先

お電話にて

申問

うるまマルシェ

☎973-39911

令和3年度職業訓練生募集

具志川職業能力開発校では、令和3年度の訓練生を募集しております。詳しくは、左記の表をご覧ください。

課程	科名	募集人数	訓練期間	
普通課程	自動車整備科	10人	2年	
	電気システム科	10人		
	メディア・アート科	10人		
	情報システム科	10人		
短期課程	造園ガーデニング科	20人	1年	
	総合実務科(知的障がい者対象)	15人		
	オフィスビジネス科	13人	20人	6ヶ月
	オフィスビジネス科(身体障がい者対象)	7人		

募集期間

2月1日(月)～26日(金)

授業料

無料(ただしテキスト代、検定代、教材などは自己負担)

※オフィスビジネス科は身体障がい者と健常者を同一教室・カリキュラムで訓練を実施します。

申問

具志川職業能力開発校

☎973-6680

詳細はコチラ



年金
だより

～お得な納め方～

国民年金保険料を“割引き”できます。

うるま市役所

市民課 国民年金係

☎ 973-5498

毎月の国民年金保険料は、日本年金機構から送付されてくる「納付書」にて、翌月の末日までに納めていただくことになっております。

＜納付方法＞

- 納付書(現金)払い ① 金融機関 ② コンビニエンスストア
- 口座振替払い ① 金融機関 ② クレジットカード納付

◆ 国民年金保険料

16,540円 / 月額 【令和2年度】

16,610円 / 月額 【令和3年度】

前期の申込みの
締切 2月末日まで！

持参

- ・ 身分証明書
- ・ 通帳
- ・ 金融機関の届出印

～口座振替でおトクな「早割制度」～

- ・ 翌月ではなく当月末での引き落としだと月々50円割引されます。
- ・ 自動で引落としのため納め忘れがありません。
- ・ 納付書払いのような手間が省けます。

メリット

～「前納制度」でさらにおトク～

2年前納
(4月～翌々年3月分まで)

トータルで約 15,000 円の割引

1年前納
(4月～翌年3月分まで)

トータルで約 4,000 円の割引

半年前納
(4月～9月分まで)

トータルで約 1,000 円の割引

※令和3年度の割引額の詳細については、ホームページをご覧ください。

※なお、所得など経済的に困難な方には、このほか「免除制度」もごございますので、コザ年金事務所(☎933-2267)、または市役所市民課国民年金係(☎973-5498)までお問い合わせください。

申 申込先 問 問い合わせ

うるま市民各種無料相談のご案内

新型コロナウイルス感染症拡大防止のため、マスク着用と手指消毒にご協力ください。

①弁護士による法律相談 【問】市民協働課 ☎973-5487

と き：2月10日(水)、18日(木)、25日(木) 午後2時～4時
 ところ：本庁舎東棟 1階 市民相談室(国民健康保険課隣り)
 ※相談希望の方は各相談日の2週間前から予約できますのでお電話ください。
 (予約時間は平日午前8時30分～午後5時15分)

②行政委員による相談 【問】市民協働課 ☎973-5487

道路や社会福祉など、行政(国、県、市)の仕事のことで困ったときはご相談ください。
 予約不要。
 と き：2月16日(火) 午後1時30分～4時
 ところ：本庁舎東棟 1階 市民相談室(国民健康保険課隣り)

③人権擁護委員による相談 【問】市民協働課 ☎973-5487

いじめや嫌がらせなど人権に関する相談ができます。予約不要。
 と き：2月16日(火) 午前10時～午後4時(午後12時～午後1時を除く)
 ところ：本庁舎東棟 1階 市民相談室(国民健康保険課隣り)

④司法書士による法律相談 【問】沖縄県司法書士会 ☎867-3577

不動産登記や会社設立、多重債務などの相談ができます。要電話予約。
 と き：2月17日(水) 午前2時～4時
 ところ：本庁舎東棟 1階 市民相談室(国民健康保険課隣り)
 ※相談希望の方は、沖縄県司法書士会 司法書士総合相談センター
 に電話予約してください。(予約時間は平日 午前9時～午後5時)

⑤家庭児童相談 【問】児童家庭課 ☎973-5041

家庭における子育ての悩みを相談員と一緒に考えます。
 と き：【平日】午前8時30分～午後5時
 ところ：本庁舎東棟2階 児童家庭課

⑥女性相談 【問】児童家庭課 ☎973-5041

離婚、DVなど女性が抱える悩みを相談員と一緒に考えます。
 と き：【平日】午前8時30分～午後5時
 ところ：本庁舎東棟2階 児童家庭課

⑦就労・生活支援相談 【問】パーソナルサポートセンター ☎989-3972

経済的に困っている方や、就労についての無料相談を行っています。
 と き：【平日】午前8時30分～午後5時15分
 ところ：本庁舎東棟2階 就職・生活支援パーソナルサポートセンター

⑧教育相談・青少年相談 【問】教育支援センター 教育相談係 ☎989-9127 青少年係 ☎923-7158

児童生徒の不登校等について、教育相談員と一緒に考えます。(教育相談係)
 また、18歳未満の方の進学や就労などのお手伝いをします。(青少年係)
 ※お電話にて相談申込みを受け付けております。
 と き：【平日】午前8時30分～午後5時
 ところ：与那城地区公民館2階、本庁舎西棟3階

災害対応プログラム
「空き缶でごはんを炊こう」参加者募集

身近にあるものを活用して、自然災害時の生活に役立つものを作ろう。

■日時 2月28日(日)
午前9時30分～午前12時15分

■場所 県立石川青少年の家

■参加対象 小学生以上の親子 20名程度

■参加料 1人あたり500円

■申込期限 2月16日(火)～23日(日)

■申込期間 午前9時～午後5時

■申込先 県立石川青少年の家

☎964-13263 担当：新里

自然とふれあう家族のつどい
「母子・父子家庭キャンプ」参加者募集

自然の中で活動することで、親子の絆を深めるとともに、森のしくみや自然の大切さを学びませんか。

■日時 3月6日(土)～7日(日)

■場所 県立石川青少年の家

■参加対象 5歳以上の子どもがいる母子・父子家庭 5家族程度

■参加料 大人 1,500円
子ども 1,000円

■申込期間 2月23日(火)～3月2日(日)

■申込先 県立石川青少年の家

☎964-13263 担当：上間



消費生活トラブルのご相談は…

188は、全国共通の電話番号【消費者ホットライン】です。

例1 メールで身に覚えのない高額な請求が届き困っている。

例2 相手方につこく迫られたので契約したが解約したい。

例3 アパート・借地の賃借契約の内容に納得できない。



TEL. 188

うるま市 市役所東棟1階●番窓口

消費生活センター

〈開業時間〉※例年通り

平日9:00～16:00

〈直通電話〉

098-973-5692

第2次うるま市総合計画に関する 市民アンケートにご協力ください。

市政運営の指針である「第2次うるま市総合計画前期基本計画（平成29年度～令和3年度）」の終了に伴い、企画政策課では後期基本計画（令和4年度～令和8年度）の策定に向け取り組んでおります。

この度、市民の皆様のご意見等を反映させたまちづくりの計画とするため、市民アンケートを実施致します。

アンケート票が届いた方につきましては、ご協力をお願い致します。

アンケート の 実施方法

本市在住の18歳以上の方1,500人を無作為に抽出し、アンケート票を送付いたします。なお、集計結果は統計的に処理し、公表させていただきますが、無記名回答方式のため、回答者個人が特定されることはありません。
ぜひ、皆さまの率直なご意見をお聞かせください。

期間

2月中旬～3月上旬
(変更になる場合もございます)

対象

18歳以上の本市在住の方

【お問合せ先】企画政策課 政策調整係 ☎973-5005

国土利用計画の改定のため パブリックコメントを実施します。

国土利用計画は、うるま市の区域の国土（市土）について、長期にわたって安定した均衡ある土地利用を確保するために定めるものです。現在、企画政策課では「国土利用計画」の改定に向け取り組んでおります。

この度、改定の素案ができましたので、パブリックコメントを実施致します。市民の皆さまのご意見をお待ちしております。

期間

2月4日(木)～19日(金)
HP、各庁舎に掲載しているポスターをご確認ください。

対象

うるま市民

掲載場所

本庁舎（3階 企画政策課 窓口）、石川庁舎・与那城出張所・勝連出張所市民課窓口、HPに掲載

提出方法

窓口に設置した様式に記載しBOXへ投函いただくか、HPから様式をダウンロードして企画政策課（kikaku-ka@city.uruma.lg.jp）までメール。

【お問合せ先】企画政策課 地域振興係 ☎973-5005

男女共同参画コーナー どーおもう？

主人公対決



人間としての権利は一緒。
男だから、女だから、って色が決まってるわけでもないし役割や仕事が決まってるわけではありません。
まして、一方が得をしたたり、損をしたたりすることがあっては、おかしいですね。

市民協働課（男女共同参画センター）
☎973-8927

申 申込先 問 問い合わせ

ご寄附ありがとうございます。

うるま市育英会へ

- ◆ 我那古 京子 様(みどり町)より 2万円の寄附
- ◆ 天野 京子 様(勝連南風原)より 5万円の寄附
- ◆ 稲嶺 盛光 様(字具志川)より 5万円の寄附
- ◆ 沖縄県中部宅地建物取引業者会 様 より 5万円の寄附
- ◆ (有)昭和事務機社 様 より 20万円の寄附

うるま市社会福祉協議会へ

- ◆ 天野 京子 様(勝連南風原)より 5万円の寄附
- ◆ 東恩納 英樹 様(字塩屋)より 3万円の寄附
- ◆ 宮城 澄江 様(石川東山)より 10万円の寄附
- ◆ 稲嶺 盛光 様(字具志川)より 5万円の寄附
- ◆ 上運天 啓次 様(石川)より 5万円の寄附
- ◆ 目取眞 盛昌 様(みどり町)より 5万円の寄附
- ◆ 宗教法人 浄願寺 様 より 2万円の寄附
- ◆ 着物リメイク 様 より 8,800円の寄附
- ◆ 沖縄県中部宅地建物取引業者会 様 より 5万円の寄附
- ◆ (有)昭和事務機社 様 より 10万円の寄附

「緑の募金」で花いっぱい運動!

私たちの郷土を守り、水を育み、地球温暖化を防止するなど多面的な機能を有する森林や緑を守り育て、快適で潤いのある「美ら島」を創ることを目的に「緑の募金」運動が行われます。皆様からいただいた募金については、県内各地の緑化活動にも活かされ、うるま市では自治会や学校、ボランティア団体等の緑化活動資金等として役立てております。

本募金の主旨をご理解いただき、「緑の募金」にご協力をお願いいたします。

募金期間
2月1日(月)～4月30日(金)

受付窓口
都市政策課(本庁舎西棟2階)

対 象
市内の自治会、学校、保育所(園)、緑化ボランティア団体等

【問】都市政策課 景観推進係 ☎923-7620



申告は郵送やe-Taxで



会場での待ち時間短縮・コロナ感染拡大予防のため、**郵送**や **e-Tax** での提出にご協力をお願いします。
(ただし、うるま市宛郵送での手続きができないものもありますので、詳細は申請書のしおり又はホームページをご覧ください。)

※注意!! 譲渡収入(土地、建物、株等の売却)・肉用牛売却所得の免除制度を適用される方は税務署での手続きとなります。※
確定申告会場(イオンモール沖縄ライカム)に行かれるか、税務署様式の確定申告書を沖縄税務署あてに郵送またはe-taxソフトで申告してください。

【お問合せ先】市民税課 ☎973-5382

うるま市の人口	令和3年1月1日現在		前月比
	人口	125,338人	+124
	男	63,025人	+45
	女	62,313人	+79
	世帯数	54,472世帯	+86

消防活動状況	令和2年12月 ()は令和2年1月からの累計		
	救急出動件数	550件	(6,369件)
	搬送人員	486人	(5,613人)
	火災件数	2件	(39件)



申請はお済みですか？

うるま市新生児臨時特別定額給付金

新生児を対象に 10万円給付します。



新型コロナウイルス感染症の長期化が見込まれる中、新生児の誕生を迎えた子育て世代に対し、迅速な経済的支援および切れ目のない子育て支援を目的として、うるま市新生児臨時特別定額給付金事業を実施します。

対象児

令和2年4月28日～
令和3年3月31日までに出生した子

申請者
受給権者

対象児を養育し同居している父母等で、申請日において本市に住民登録のある方。

※令和3年4月1日以降に申請する場合は、給付対象児、申請・受給権者ともに令和3年3月31日時点で本市に住民登録がなければいけません。

給付金額 給付対象児童 1人につき10万円

申請期限 令和3年4月30日まで
(当日消印有効)

申請方法 下記書類を子ども未来課へ郵送又は窓口にて提出

- ①うるま市新生児臨時特別定額給付金申請書
- ②申請者の本人確認書類の写し (運転免許証、健康保険証、マイナンバーカード等の写し)
- ③申請者の振込先口座番号の確認できるものの写し (通帳又はキャッシュカード等の写し)
- ④給付対象児の母子健康手帳の写し (出生届済証明があるページ)
- ⑤給付金の受給に係る同意書 (申請者本人が署名したもの)

上記の申請期限を過ぎますと、申請を受け付けられませんので、お早めにご申請ください。

書類の配布

令和2年11月15日時点で、住民登録されている申請・受給権者には申請書を送付しています。
令和2年11月16日以降に、住民登録された申請・受給権者には、
子ども未来課窓口にて配布します。

お問合せ先：子ども未来課 ☎989-5313

詳しくは
こちら ▶



ひとり親世帯臨時特別給付金の 申請はお済みですか？

給付対象の方で、まだ給付金の申請をされていない方はいませんか？

本給付金については、令和3年2月28日(日)が申請期限となっております。児童扶養手当を受給していないひとり親世帯や年金を受給している養育者世帯等についても受給できる場合があります。詳細については、市公式ホームページをご確認いただくか、児童家庭課までお問合せください。

お問合せ先：児童家庭課 母子父子係 ☎973-4983