

相談できる代表的な 支援事業所情報

特別支援教育 に関すること

- 各市町村教育委員会
※お住まいの市町村のホームページでご確認ください
- 沖縄県教育庁県立学校教育課(代表)
〒900-8571 沖縄県那覇市泉崎1-2-2 行政棟13階(南側) TEL:098-866-2715
- 沖縄県立総合教育センター 特別支援教育班
〒904-2174 沖縄県沖縄市与儀3丁目11番1号
TEL:(098)933-7555 FAX:(098)933-3233



発達障害に 関すること

- 各市町村障害福祉主管課
※お住まいの市町村のホームページでご確認ください
- 沖縄県発達障害者地域支援マネジメント強化事業(受託事業者)
特定非営利活動法人わくわくの会 さぼーとせんたーi
〒903-0112 沖縄県那覇市三原2-6-1 2階
TEL:098-987-1167
- 沖縄県発達障がい者支援センター
※詳細は裏表紙あるいはホームページでご確認ください



もっと 学びたい方へ

- 発達障害情報・支援センター
※詳細はホームページでご確認ください
- 発達障害教育推進センター
※詳細はホームページでご確認ください



児童デイサービス まはろ 真玉橋

子どもにとって放課後の「遊び」と「学び」の家でありたい
それがまはろの理念です



中庭で外遊び



広々した療育室

お問い合わせ

<放課後等児童デイサービス>

児童デイサービス まはろ真玉橋

沖縄県豊見城市字真玉橋 135 NPKビル 1-C

TEL 098-996-2807 (10時~19時まで)

FAX 098-996-2808

営業時間 月~日 10:00~19:00

休業日 ※ 第2・4日曜日 GW (5/3~5)

年末年始 (12/30~1/3)



個別支援の療育室

児童デイサービス リトルグリーンバード ねさぶ教室



放課後等デイサービス・児童発達支援
リトルグリーンバード ねさぶ教室

住所：豊見城市字根差部 396-17

連絡先：①098-917-2242

②090-9066-7172

営業日：月曜日～金曜日（祝祭日を含む）

責任者：比嘉 笑凜

送迎もしています！



一軒家が療育の場になっているので、家庭的な療育環境が整っています。リトルのモットーでもある、大人になった時に自分の力で羽ばたける人になるために、自立に向けた支援ができます。また、子ども達の声も取り入れ、療育プログラムを作成しております。

☆見学・体験も承っております。お気軽にご連絡ください!(^^)♪

児童サービス リトルグリーンバード とみしろ 教室



WE LOOK FORWARD TO
YOUR PROGRESS.



WE ARE
LITTLE GREEN BIRD!

児童発達支援
放課後等サービスの
の混合型です！

Facebookにて
日頃の様子を発信中
ぜひご覧ください♪

大人になったとき自分の力で自由に羽ばたける力を！

社会福祉法人州鵬会

リトルグリーンバードとみしろ教室

〒901-0205 豊見城市字根差部727 エクセルビル205

TEL：098-996-1140 担当：安里（管理者）

送迎の範囲内であれば、送迎いたします。

お気軽にお問い合わせください😊 ※土日はお休みです。





一般社団法人希望舎

キッズコート ぼぬーる

キッズコートの療育プログラム

例えば個別活動時間は「何がしたい？」と問いかけます。

子どもたちの意見を尊重しながら、子どもたちが自分の思いをしっかりと持ち、自分自身が納得のいく選択ができることで「自己肯定感」と「主体性」を育みながらその環境にあった支援を行っていきます。



ぼぬーるは子どもたちの得意をサポートし、

笑顔でいられる未来をともにつくりまます。

児童発達支援・放課後等デイサービス（多機能型）

送迎あり 豊見城市内、他地域に関しましては要相談

営業日：月曜日～金曜日（祝日含む）

サービス提供時間

放課後等デイサービス 平日 13:30～17:00 祝日 10:00～17:00

児童発達支援 平日・祝日 10:00～17:00

お休み：土曜日・日曜日・GWの祝日

年末年始 12月29日～1月3日

児童発達支援管理責任者 大城



君らしく、
のびのびと



TEL ☎ 098-840-6018 FAX ☎ 098-840-6019

沖縄県豊見城市豊見城 478-4-1 F

HP: kibousya.info/index.html





コネクト× さいころ

事業所名：コネクト×さいころ （通称：さいころ）

サービス：重心 児童発達支援・放課後等デイサービス（多機型）

住 所：豊見城市豊見城466-2 ディアフラッツ K201

電 話：098-987-1560

営 業 日：月～土曜、祝日営業（日曜、祝日月曜、こどもの日、
年末年始は休み）

責 任 者：松岡 美幸

送 迎：あり

初めまして、コネクト×さいころです。

重心児のほかに、医療的ケア児のお受入れも行っています。

アットホームな室内で季節に応じた遊びをしています。

他の施設にはない、視線入力装置を用いたリハビリにも力を入れています！

児童発達支援 **あろは kids 金良**

子どもにとって「遊び」と「学び」の家でありたい

それがあろは Kids の理念です



お問い合わせ

<児童発達支援>

児童発達支援あろは kids 金良

沖縄県豊見城市金良 101

TEL 098-851-4718 (8時半~17時半まで)

FAX 098-851-4719

※送迎あり

担当：南

営業時間 月~土 8:30~17:30

休業日 ※日曜日 GW (5/3~5)
年末年始 (12/30~1/3)



社会福祉法人 まつみ福祉会

児童デイサービス

さくらキッズ

1号館

サービスのご案内

事業内容 : 放課後等デイサービス

営業日 : 月曜日～土曜日 (公休日も営業)

サービス提供時間 : 8:30～17:30 送迎もいたします

定員 : 10名

対象者 : 18才未満 (小・中・高校) の児童。障害の種別は問いません。

利用方法 : 市町村へ申請し支給決定を受け、受給者証を交付して頂きます。

サービス内容 : 日常生活の援助・社会参加・音楽あそび・散歩・創作活動
スポーツ・学習支援・公園遊び等
「共生ケア」障害者、高齢者、乳幼児、地域との交流

お問い合わせ先 : TEL 098-840-6374 (FAX 同じ)
事業所携帯 080-6499-9510

住所 : 豊見城市字平良116-1番地 ハイム大城102号

職員 : 保育士・社会福祉士・精神保健福祉士・介護福祉士・言語聴覚士
支援員 (地域型保育: ガイドヘルパー)

管理者 大城 たづ子

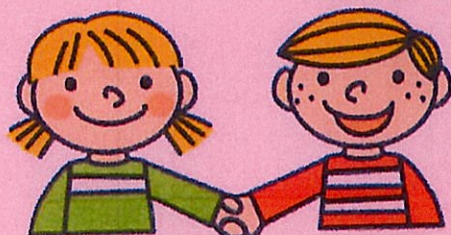

さくらキッズ4号館

児童デイサービス

サービスのご案内

- 事業内容 放課後等デイサービス
- 営業日 月曜日～土曜日(祝祭日も営業)
- サービス提供時間
平日 13:30～17:30
土曜祝日10:00～17:00
- 定員 10名
- 対象者 就学児を対象とし、障がいの種別は問いません。送迎箇所などは要相談になります。
- 利用方法 市町村へ申請(又は、相談支援事業所へ計画相談)し、支給決定を受け、受給者証を交付して頂きます
- 利用内容 日常生活支援・社会参加支援
様々な活動支援・健康支援
・生活等の相談支援
- お問い合わせ 住所: 豊見城市字平良188番地23
TEL: 098-996-4013
FAX: 098-840-5666



子どもたちが生活能力の向上のために必要な訓練を行い、社会との交流を図ることができるよう、身体及び精神の状況並びにその置かれている環境に応じて適切かつ効果的な支援及び訓練を行います。

支援・活動内容

- ① 生活支援 (トイレトレーニングや食事支援、洋服や靴・靴下の着脱支援等)
- ② 宿題支援 (宿題や勉強の補助)
- ③ 静の支援 (読書やパズル、絵画、塗り絵、トランプ、オセロ、将棋等を座って行う活動)
- ④ 動の支援
 - 1 室内活動 (縄跳びやブロック遊び、ボールを使った、ドッジボール等の遊び)
 - 2 室外活動 (工場・史跡見学、動物園・水族館にて動物との触れ合い、公園でアスレチック遊びや鬼ごっこ、屋外ボール遊び等)

児童発達支援 **あろは kids 平良**

子どもにとって「遊び」と「学び」の家でありたい

それがあろは Kids の理念です



お問い合わせ

〈児童発達支援〉

児童発達支援あろは kids 平良

沖縄県豊見城市平良 88-1 嘉数ビル 201 号

TEL 098-987-5811 (8時半～17時半まで)

FAX 098-987-5812

※送迎あり

担当：伊良部

営業時間 月～土 8:30～17:30

休業日 ※日曜日 GW(5/3～5)

年末年始(12/30～1/3)

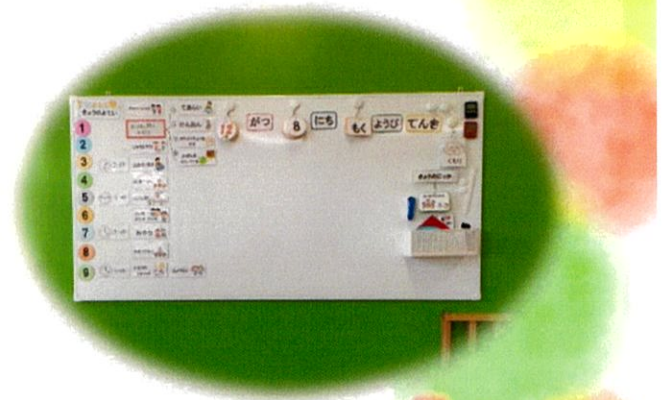

社会福祉法人 まつみ福祉会 桜山荘「共に生きる町」たかみね

児童デイサービス 事業所番号 4750700058

さくらキッズ 3号館

ひとひひとひの個性をたいせつに

リラックスできる居場所づくり

素敵な笑顔が1番



サービスのご案内

事業内容	児童発達支援事業(未就学児)/放課後等デイサービス	
営業時間	児童発達支援	月・木・金・土 8:30~18:00
	放課後デイサービス	月曜日~金曜日 13:00~18:00 土曜日・祝日・学校休業日 8:30~18:00
サービス提供時間	未就学児	月・木・金・土 10:00~17:00
	放課後デイサービス	月~金 13:00~17:00 土・祝日・学校休業日 9:00~17:00
定員	10名	
対象者	18歳未満までの幼児、児童を対象とし、障害の種別は問いません	
サービス内容	日常生活援助(着脱・排泄等)、療育相談、言語訓練、音楽活動、散歩、公園遊び、感覚活動、知育活動、製作活動、レスパイトケア(家族の負担軽減)、共生ケア(高齢者・乳幼児・地域との交流)等	
職員	サービス管理者、保育士、児童指導員	



少しでもお子様とご家族様の手助けになれば幸いです。
お気軽に、ご見学・体験をお待ちいたしております。

送迎あります

施設場所 豊見城市字高嶺 395 番地 44 (豊見城団地近く・松岡医院横)

電話番号 098-996-2514 (担当:児童発達支援管理者 田場)



一般社団法人希望舎

キッズコートとみぐすく

キッズコートの療育プログラム

例えば個別活動時間は「何がしたい？」と問いかけます。

子どもたちの意見を尊重しながら、子どもたちが自分の思いをしっかりと持ち、自分自身が納得のいく選択ができることで「自己肯定感」と「主体性」を育みながらその環境にあった支援を行っていきます。

とみぐすくは大家族



保護者様と一緒にお子様達の
成長を見守っていきます。



児童発達支援・放課後等デイサービス（多機能型）

送迎あり 豊見城市内、他地域に関しましては要相談

営業日：月曜日～金曜日（祝日含む）

サービス提供時間

放課後等デイサービス 平日 13：30～17：00 祝日 10：00～17：00

児童発達支援 平日・祝日 10：00～17：00

お休み：土曜日・日曜日・GWの祝日

年末年始 12月29日～1月3日

児童発達支援管理責任者 前原



君らしく、

のびのびと



TEL ☎ 098-851-4471、FAX ☎ 098-851-4472

沖縄県豊見城市高嶺 368-71

HP：kibousya.info/index.html



社会福祉法人まつみ福祉会 桜山荘 『共に生きる町』 たかみね

放課後等児童デイサービス

さくらキッズ5号館



サービス

未就学～高校生まで
医療ケア・リハビリ
日常生活の援助（排
泄等）・レスパイト



利用定員

1日あたり：約5名
18歳未満を対象とし、
障害の種別は問いません。

見学者
受付中です！

提供日

月・火・水・金・土曜日
(祝祭日も営業)
9:00～17:00

送迎も可能です！



主として
重症心身障がい児を
サポートします！



スタッフ

児童発達支援管理責任者
看護師・保育士
理学療法士
児童指導員



イベントに合わせて制作をし、
年中行事も楽しんでます☆



<連絡先>

桜山荘 『共に生きる町』 たかみね
さくらキッズ5号館

住所：豊見城市高嶺 395-44

(松岡医院の駐車場入って奥です。)

代表：098-996-2513

事業所電話：080-6489-5463 (担当者：糸山 )





一般社団法人希望舎

キッズコートおなが



キッズコートの療育プログラム

例えば個別活動時間は「何がしたい？」と問いかけます。

子どもたちの意見を尊重しながら、子どもたちが自分の思いをしっかりと持ち、自分自身が納得のいく選択ができることで「自己肯定感」と「主体性」を育みながらその環境にあった支援を行っていきます。



キッズコートおながでは、子どもたちの気持ちに寄り添い、

保護者様も安心して相談できる施設づくりを目指します。

児童発達支援・放課後等デイサービス（多機能型）

送迎あり 豊見城市内、他地域に関しましては要相談

営業日：月曜日～金曜日（祝日含む）

サービス提供時間

放課後等デイサービス 平日 13：30～17：00 祝日 10：00～17：00

児童発達支援 平日・祝日 10：00～17：00

お休み：土曜日・日曜日・GWの祝日

年末年始 12月29日～1月3日

児童発達支援管理責任者 具志堅



君らしく、

のびのびと



TEL ☎ 098-851-2381 FAX ☎ 098-851-2319

沖縄県豊見城市字翁長 800-2

HP : kibousya.info/index.html



児童デイサービス まはろ 伊良波

子どもにとって放課後の「遊び」と「学び」の家でありたい
それがまはろの理念です



広々した療育室



個別学習机

お問い合わせ

<放課後等デイサービス>

児童デイサービス まはろ伊良波

沖縄県豊見城市字伊良波 682 番地 サウスコート 103

TEL 098-996-2971 (10時~19時まで)

FAX 098-996-2972

担当：山城

営業時間 月~土 10:00~19:00

休業日 ※日曜日 GW(5/3~5)

年末年始(12/30~1/3)



送迎有り

社会福祉法人 とよみ福祉会



放課後等デイサービス事業 キャンディ〜ズ

豊見城市字上田460番地1 ☎(098)856-3001

★サービス提供時間：月～金曜日 10時～17時 ★休み：土日・祝日
ブログ『キャンディ〜ズのいっぽ♪にほ♪散歩♪』毎日の活動を発信！



社会福祉法人 とよみ福祉会

指定障害福祉サービス事業所 ひまわりファクトリー（就労継続B型・生活介護）
指定障害福祉サービス事業所 ひまわりファクトリーBon・Bon（就労継続B型）
指定相談支援事業所 ひまわり

地域で生活する障がいのある児童生徒が、安全で安心して過ごせる環境とその児童生徒と保護者に対し支援を行い、適切な事業を提供することを目的とします。

●日常生活における基本動作訓練

着脱や排泄、手洗い、整容、衛生などの習慣を身につけ、『自分でできる』ことを目標に支援します。

●集団生活への適応訓練

遊びを通し社会性や決まり事を守る、ルールやマナーを身につけていけるよう支援します。

●創作活動

絵本読み聞かせや音楽鑑賞、造形遊びなどを行い、モノを作る喜びや情緒を育みます。

●行事・お楽しみ会など

おやつ作りや誕生会、季節に応じた活動、沖縄の行事を学ぶ機会を設け、開催しています。
2か月に一度、避難訓練と勉強会を行っています。野菜を栽培し食育にも力を入れています。

●健康チェック

毎日の健康状態を把握し、健康保持、保健衛生について支援を行います。

●福祉・生活の相談・送迎サービス



シェイクアウト訓練



ウォーキング



父の日のプレゼント作り



豊見城市地域自立支援協議会のイベントに参加しました！



夏休み工作講習会



広報作業



おやつ作り



活動の後は片付け・掃除



近隣清掃活動



豊見城教室 3号館
 (放課後等デイサービス・保育所等訪問支援)



対象
 小学校低学年で発達
 に特性のあるお友達

学校やご自宅への
 送迎も行います

〒901-0243
 豊見城市上田 540-1 仲元ビル 209
 ☎098-851-9460
 管理者：與儀 誠

★主な療育★

★運動あそび★

支持力・懸垂力・跳躍力を中心に、運動あそびを通して子どもたちに必要な力をつけていきます。からだを動かす楽しさを知り、自信に繋がるように支援しています。



★SST 訓練★

VR を使用し静かな環境で SST (ソーシャルスキルトレーニング) を行っております。

★宿題や学習の支援★

★創作活動★

季節ごとの工作、クッキング等



★園外活動★

土曜日や長期休日を利用して、公園へピクニックに行くこともあります。

★静かな遊び★

塗り絵、ブロック、プラレール等

★平日のスケジュール例★

14:00~	各学校へお迎え	
14:30~	学習支援、自由遊び	
16:00~	おやつ	
16:30~	運動あそび	
17:00~	送迎開始	

★土曜日・長期休暇スケジュール例★

9:00~	お迎え	
10:00~	朝の会、学習時間等	
10:30~	運動あそび	
11:30~	お昼ご飯	
12:10~	静かな時間	
13:10~	自由あそび	
14:00~	おやつ	
14:45~	帰りの会	
15:00~	送迎開始	



事業所名：グローアップ

サービス名：児童発達支援・放課後等デイサービス

(1クラス10人定員の2クラスあり)

住所：豊見城市字座安132番地1 Shoハウス201号室

連絡先：098-996-2357

営業日：月曜日～土曜日(祝祭日)

営業時間 8:30～19:00(平日)

8:30～18:00(土曜、祝祭日)

サービス提供時間 10:00～17:00(平日、長期休み)

10:00～16:00(土曜、祝祭日)

責任者：島仲真樹

- 送迎：あり

事業所名：グローあっぷ SUN

サービス名：児童発達支援・放課後等デイサービス

(1クラス10人定員の2クラスあり)

住所：豊見城市字宜保1丁目2-2 ラ・フォーレチャイムII(1F)

連絡先：098-996-5408

営業日：月曜日～土曜日(祝祭日)

営業時間 8:30～19:00(平日)

8:30～18:00(土曜、祝祭日)

サービス提供時間 10:00～17:00(平日、長期休み)

10:00～16:00(土曜、祝祭日)

責任者：島仲真樹

- 送迎：あり



発達改善スクール
ハッピーテラス

沖縄県豊見城市字宜保 189-23 1 階

**豊見城
教室**

☎ **098-856-5227**

児童発達管理責任者:杉尾隼人

グループワークによる4つのスキルトレーニング



身体スキル

はっきり話す、姿勢を整え集中して聞く
豊かな表情・豊かな身振り

学習スキル

豊かな言葉で「読む」「書く」
自立した生活に必要な計算力

生活スキル

挨拶、整理整頓、身だしなみ
買い物や電話のロールプレイング

社会性スキル

多様なアプローチで
コミュニケーション力を育成

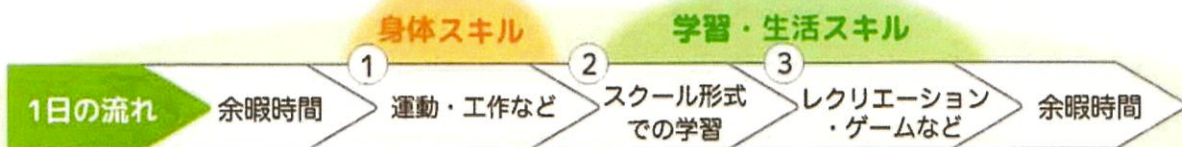

社会性スキル

営業日:火曜日～土曜日(月曜日・祝祭日はお休み)

平日		土・長期休暇			
余暇時間	13:00～17:00	余暇時間	9:00～10:30	余暇時間	13:00～14:30
1 限目	17:00～17:30	1 限目	10:30～11:00	3 限目	14:30～15:00
2 限目	17:40～18:10	2 限目	11:15～11:45	4 限目	15:15～15:45
3 限目	18:20～18:50	食事準備	11:45～12:00	余暇時間	15:45～17:00
余暇時間	18:50～19:00	昼食	12:00～13:00		

※白字の部分はトレーニング時間です。

送迎:学校へお迎えのみの片道送迎(土曜日・長期休暇の送迎はなし)

※上記の時間割は行事等により変更となることがあります。

※上記の時間割は一例です。教室により時間が異なることがありますので、詳しくは各教室にお問い合わせください。



ソーシャルスキルトレーニング



柔軟・体幹トレーニング



やさいの
収穫



クッキング



つり

児童発達支援事業・放課後等デイサービス・保育所等訪問支援

柳沢運動 プログラム



こどもプラス豊見城教室別館

ご利用をご希望の方や
ご不明な点がある方は
お気軽にお問い合わせください!



お問い合わせ

教室名: こどもプラス豊見城教室別館

住所: 豊見城市宜保 2-7-18 2-B

電話番号: 098-851-9560

メールアドレス: tomigusukubekkann@gmail.com

HP: <http://kp-tomigusuku.com/>



※教室につながらない場合はこちらまで。
フリーダイヤル ☎0120-970-421



こどもプラス 豊見城教室 4号館

(放課後等デイサービス)



対象	送迎
小学校3年生～高校3年生の発達に特性のあるお子様	学校・ご自宅まで送迎します

ご利用料金	おやつ代
生活保護・低所得世帯：0円 世帯収入890万以下：4600円 世帯収入：890万以上：37200円	1日100円

利用時間	※療育手帳がなくてもご利用いただけます。お気軽にお問い合わせください(*^-^*)
平日：学校終了後～17:30 学校休業日：9:00～15:00 (日曜・祝祭日はお休み)	

〒901-0244
豊見城市宜保4丁目9番地7

☎098-851-9623

管理者：宮平真人

<http://kp-tomigusuku.com>



毎日の運動遊びで、支持力
跳躍力・懸垂力を養います



作業療法士作の
感覚遊び★静と動の
切り替えを行います



公園あそび



マラソン大会



畑作業を通して食育♪
書道では、正しい姿勢と力加減のコントロールを学んでいます

平日のスケジュール(例) 土曜日・長期休暇の場合(例)

- ☑14:30～お迎え開始
(学校にお迎えに行きます)
宿題等、静かな時間
- ☑16:20～運動遊び
- ☑17:00～おやつ
- ☑17:15～帰りの会
- ☑17:30～ご自宅へ送迎開始

- ☑9:00～お迎え開始
- ☑10:15～朝の会
- ☑10:30～運動遊び
- ☑12:00～お昼ご飯
- ☑13:00～製作・宿題・書道等
静の時間
- ☑14:30～おやつ
- ☑14:45～帰りの会
- ☑15:00～ご自宅へ送迎開始

私たちの教室では、運動遊びを主軸に、総合的な療育を実施しています。運動だけをする教室ではありません！運動を取り入れながら、音楽、書道、製作活動など様々な体験を実施する施設です。柳沢弘樹先生(博士)が実施する運動プログラムは、脳科学でもその効果が実証されています。ぜひ、一度見学にいらしてください。

①個別のトレーニング

世界標準基準認知テストWISCと相関性のある
デジタル認知テストを実施することで一人ひとりの
得意・不得意を分析します。
ゲーム感覚で楽しく取り組めます！



②社会性を育むトレーニング

ソーシャルスキルとは人が生きていく上で必要な
機能です。お子様の負担になりにくい遊びや運動
を通し集団生活における表現の仕方などの社会性を
自然に育みます。



③専門的なトレーニング

保育士や児童指導員はもちろん作業療法士や理学
療法士といった専門の機能訓練スタッフが個々に
あったプログラムでお子様達をサポートします。



④少人数トレーニング

個別のトレーニングをもとに言葉・微細運動・目の
トレーニング・粗大運動・SSTなどを2,3人の
グループに分かれて行います。



⑤保育所等訪問支援

保育所等訪問支援員を配置し困っている子ども達の
園や学校などに訪問して先生方とも連携・サポート
を行います。

その他

住所：豊見城市宜保三丁目1番地10シャトレTKⅡ102

☎：098-851-4626(管理者：花木)

サービス提供時間：平日14:30～17:30 土祝学校休日9:00～15:00 日曜日お休み

放課後等
デイサービス

脳を育てる 運動療育

保育所等
訪問支援

〒901-0231
豊見城市我那覇96番地5

☎098-851-8960
管理者:知花 太己
お気軽にお問い合わせください

こどもプラス

豊見城教室

(3年生～高校3年生対象)

🕒 サービス提供時間 🕒

平日:14:00～17:30

土曜日:9:00～15:00

☆☆送迎あり☆☆

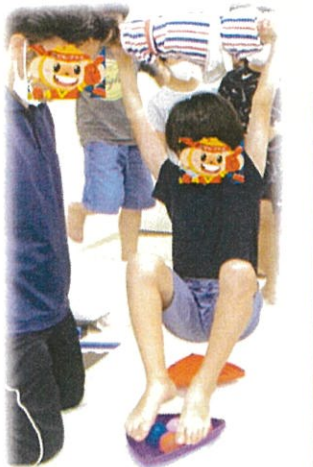

運動療育を中心に、【園外活動】【イベント】などに取り組みながら
楽しく子ども達の成長をサポートしています♪

↓HPはこちら↓



放課後等デイサービスとは

放課後等デイサービスは、障がいのある(療育が必要と認められる)子ども達を放課後や長期休暇中(春休みや夏休み)に生活能力向上のための訓練および社会との交流促進等を継続的に支援する施設です。

また、障がいのある子どもへの療育の場、居場所としての役割とともに、家族に代わって一時的なケアを行うことで、家族への[レスパイトケア(休息)]としての役割も担っています。

児童発達支援とは

発達に課題のある未就学のお子様、日常生活における基本動作を身に付けたり、遊びを通して発達を促したり、集団生活に適應できるよう支援するための福祉サービスです。



サービス提供時間
 月・火・水・木・金 土・祝・学校休日 日
 (未就学) 10:00~17:30 (長期休暇など) お休み
 (就学児) 14:30~17:30 9:00~15:00
住 所 〒901-0235
 沖縄県豊見城市字名嘉地91番地
TEL 098-894-6418 **FAX** 098-894-6418

こことからだに働きかける
 ソーシャルスキルトレーニングで
 一緒に楽しい 時間をすごしませんか？

ぱすてる

お問合せ・見学ご予約
098-894-6418
 障害児通所支援事業

ぱすてる HOUSE 療育の魅力 1 2 3 4

— こことからだに働きかける療育プログラム —

1 生活スキルの向上

より生活場面に近い環境の中で、お着替えや排泄、歯磨き等の生活スキルを包括的に支援していきます。
 (未就学児童対象)



2 社会性を育むトレーニング

ソーシャルスキル(社会技能)とは「人が社会で生きていく上で必要な技能」です。
 お子様の負担になりにくい遊びや運動を通して、集団生活における表現の仕方などの社会性を自然に育みます。



3 個別のトレーニング

一人ひとりの発達の特徴、癖に合わせたトレーニング認知機能の定期的なアセスメントに基づき、お子様一人ひとりの困りに合ったトレーニングを行います。

認知機能アセスメントは、デジタルテストでお子様も楽しく取り組んで頂けます。



4 言語聴覚士による支援

言語や発声・発音・聴覚・認知などのコミュニケーション障害を専門的に評価し、個別療育として支援していきます。



児童発達支援1日の流れ

※日によって異なります。



放課後等デイサービス1日の流れ

※日によって異なります。



疑問、質問等ございましたらこちらまで

TEL 098-894-6418
 管理者兼保育士: 田中 匠

にじいろ児童デイサービス

〒901-0221 豊見城市字座安319-2 1階

☎(098) 852-2616

管理者・砂辺 光一

活動内容

★日常活動訓練

・宿題、身だしなみ、整理整頓、運動遊び、ダンス、散歩

★集団生活適応訓練

・コミュニケーション、挨拶、ジェスチャー、パソコン操作、清掃、課外活動

★創作活動

・絵画、工作、調理

★月の行事

・誕生会、ハロウィン、クリスマス会、初詣

・ボルダリング(クライミング)

・思考力や想像力を育み、体のバランス感覚や筋力の向上に効果があります。

・ハンモックヨガ・ターザンロープ

・体感の強化、肥満解消、姿勢矯正、脳の活性化、便秘解消、ストレス解消、基礎代謝の向上
感覚統合などの効果があります。

会社概要

★サービス種別

・放課後等デイサービス／児童発達支援

★送迎サービス

・豊見城市・糸満市・南風原町・南城市・八重瀬町・那覇市(小祿近辺)

★営業日時

・月曜日～土曜日(祝日) 午前8時半～午後6時半



ホームページ
ホームページ



豊見城市地域自立支援協議会

障害のある人の地域生活の課題解決のための支援体制づくりの話し合いや、障がいについての理解促進、文化芸術イベントの開催などの取り組みを行っています。



市の窓口相談業務や指定相談支援事業者による個別支援会議等の相談業務で解決できなかった事例等について「定例協議会（相談ワーキング）」や「定期連絡会（かざぐるま）」、「専門部会（親子部会・就労部会等）」において、委員が保有する情報・資源等を活用し情報共有するとともに地域の課題として共通認識し、解決する方策を討議・検討していきます。

障害者相談支援事業

障害のある人やその家族等の相談を受け、地域で安心した生活を送るために情報の提供等の支援を行います。

桜山荘障がい者相談支援センターさくら

豊見城市字高嶺395番地44

TEL 840-5904 FAX 840-5909

福祉サービスの相談や、サービス利用計画作成も受けつけております。生活上の困り事や悩みについて一緒に考え、社会資源や制度など必要な情報を提供いたします。

指定相談支援事業所ひまわり

豊見城市字渡橋名92番地の1

TEL 856-6639 FAX 856-6030

障がいのある方の日常生活の困りごとの解決、やりたいことの実現について一緒に考えさせていただきます。福祉サービスなどの情報提供も行います。サービス利用計画作成も受け付けております。



豊見城市地域活動支援センター

障害のある人が集い、生産作業や趣味の活動、ピア活動（仲間があつまり、活動する）などを行う地域の憩いの場

指定管理者 社会福祉法人まつみ福祉会

豊見城市字嘉数480番地6

TEL 850-5641 FAX 987-5567

豊見城市にお住まいの障がいのある方の居場所・憩いの場づくりをしています。

豊見城市基幹相談支援センター

営業日 月・火・木・金曜日

営業時間 9時30分～16時00分

※営業日時以外は相談支援センターさくら、

又は相談支援事業所ひまわりへ直接ご連絡ください

設置場所 〒901-0292 豊見城市宜保1丁目1番地1

豊見城市役所障がい長寿課内 (2階9-3)

TEL 098-850-5320 FAX 098-856-7046

メールアドレス sho-hukushi-g@city.tomigusuku.lg.jp



基幹相談支援センターは、障がいを持つ方が地域で安心して生活できる体制の整備を目的として、以下の業務を行っています。

- 1 市民からの障がいに関する一般的な相談の窓口になります。必要により委託相談支援や特定相談支援につながります。
- 2 委託相談支援事業所(相談支援センターさくら、相談支援事業所ひまわり)、市役所障がい班と協力し、市内障がい福祉サービス事業所連絡会かざぐるま他各部会の運営など、自立支援協議会の運営を行います。
- 3 豊見城市内の利用者を担当していただいている特定相談支援事業所の計画相談がスムーズに行えるよう、委託相談支援事業所と連携してバックアップ体制を作ります。
- 4 市内各関係機関が連携して利用者の支援にあたるように支援体制づくりを行います。



豊見城市基幹相談支援センターと豊見城市相談支援(委託相談)は、相談支援センターさくらと相談支援事業所ひまわりが受託しています。

◆まつみ福祉会 桜山荘障がい者支援センターさくら

TEL 098-840-5904 担当:入松川・赤嶺・玉寄

◆とよみ福祉会 相談支援事業所ひまわり

TEL 098-996-1668 担当:新城・豊里



しょうがいしゃ てちょう こうふ 障害者手帳の交付

りょういく てちょう 療育手帳

知

りょういく てちょう 療育手帳について

知的障害を持つ方が各種の援助や相談を受けやすくするため、沖縄県知事が「療育手帳」を交付しています。療育手帳は障害の程度により、A1(最重度)・A2(重度)・B1(中度)・B2(軽度)の区分があります。手帳の交付には申請が必要です。申請書は障がい長寿課にあります。

また、18歳未満の場合は沖縄県中央児童相談所(TEL:886-2900)、18歳以上の場合は沖縄県知的障害者更生相談所(TEL:886-2115)で判定を受けていただくことが必要となります。

再判定の手続きは、18歳未満の場合は直接沖縄県中央児童相談所、18歳以上の場合は沖縄県知的障害者更生相談所へ連絡してください。

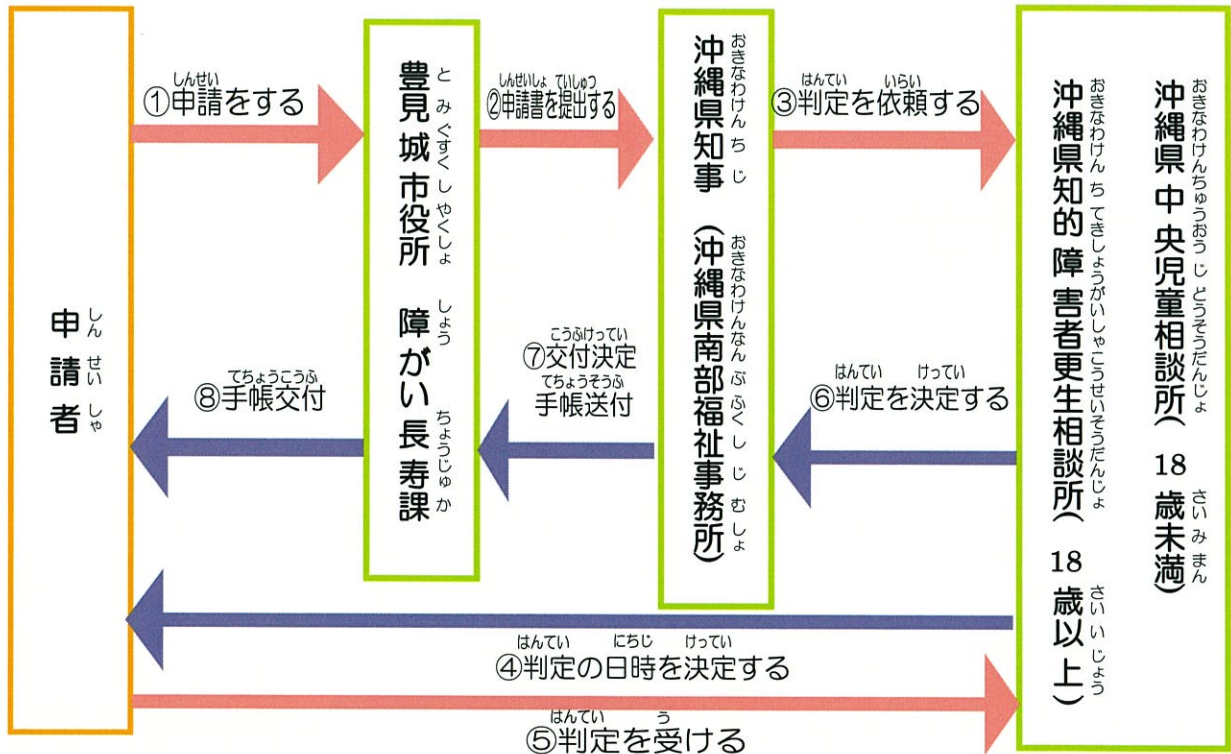

もちいたたくもの

- 生育歴調査表(書式は障がい長寿課にあります)
- 顔写真(診断書ごとに1枚、縦4cm横3cm、脱帽)

問い合わせ先

障がい長寿課
TEL:850-5320
FAX:856-7046

しょうがいしゃ てちょう こうふ 障害者手帳の交付

せいしんしょうがいしゃ ほけんふくし てちょう 精神障害者保健福祉手帳

精

せいしんしょうがいしゃ ほけんふくし てちょう 精神障害者保健福祉手帳について

せいしん しかん にちじょうせいかつ しゃかいせいかつじょう せいやく みと かた しんせい
精神の疾患により日常生活または社会生活上に制約があると認められた方が申請す
ることにより、1級から3級までの精神障害者保健福祉手帳が沖縄県知事より交付さ
れ、それにより各種支援の利用ができます。

てちょう こうふ しょしんび げついじょうけいか じょうけん しんさ
手帳の交付には、初診日より6か月以上経過していることが条件となっており、審査
を経て数か月後に交付されます。

しょうがいねんきん じゅきゅう かた しんだんしょ か ねんきんじゅきゅう しょうめい じよるい ねんきん
障害年金を受給されている方は、診断書に代えて年金受給を証明できる書類(年金
証書・年金振込み通知ハガキ(※年金番号、年金コードが確認できるもの))と同意書(社
会保険事務所等に照会する事に関しての同意で、様式は障がい長寿課にあります。)に
より申請することができます。

もちいたたくもの お持ちいただくもの

- 医師の診断書(A3判の定まった様式)または
しょうがいねんきん しょうしょ ねんきん振りこみつうち
障害年金の証書、年金振込通知ハガキ
(年金番号、年金コードが確認できるもの)
- 顔写真(たて4cmよこ3cmの顔写真、脱帽、サングラス不可)
- 個人番号(マイナンバー)

とあさき 問い合わせ先

しょう ちょうじゅか
障がい長寿課

TEL:850-5320
FAX:856-7046

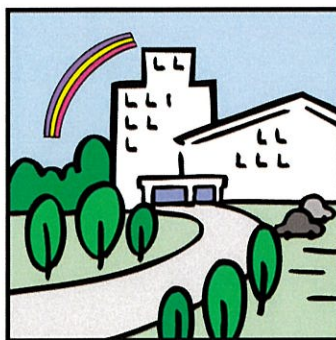

サービスの申請から利用までの流れ

しょうがいふくし サービスの利用までの流れは、次の表のとおりです。

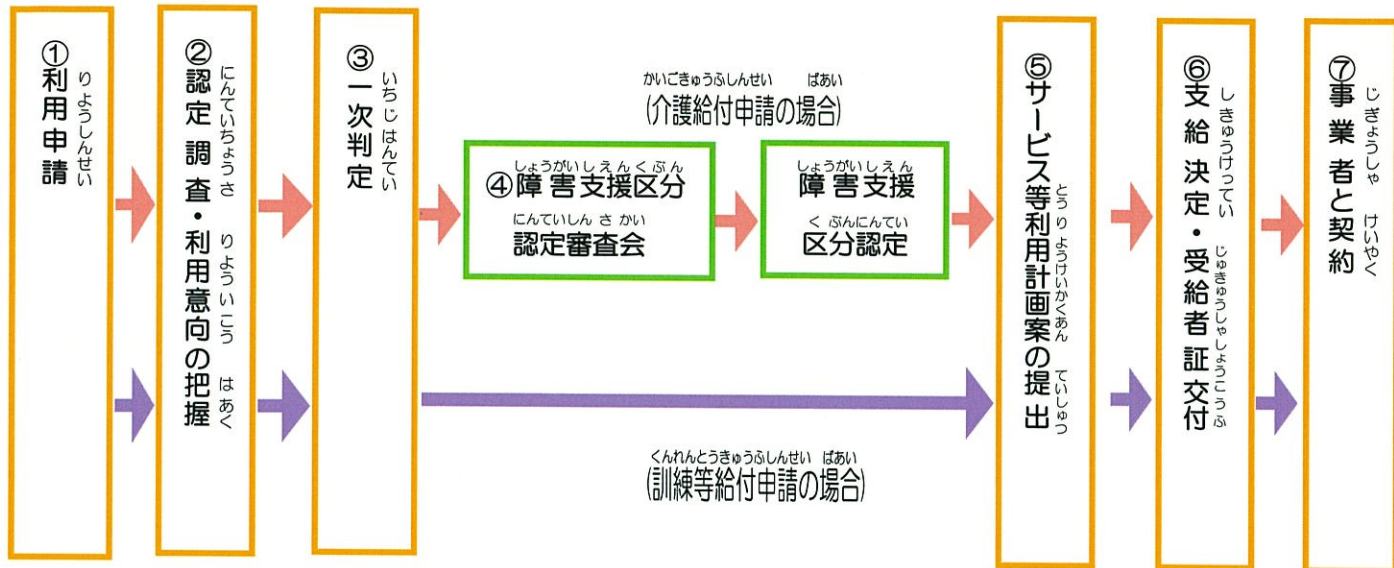

① 豊見 城市役所 障がい 長 寿 課窓口に申請をします。

② 市の認定 調査員が訪問 調査にうかがい、80項目の

認定調査を行い、サービスの利用意向についての聞き取

りをします。

③ 認定 調査の結果をコンピュータにより判定します。

④ 医師意見書や認定 調査の特記事項をもとに審査会にかけて、障害支援区分が認定されます。

※ 障害支援区分とは、心身の 状態を総合的に表す区分で、区分1 から区分6 まで6段階あります。

⑤ 指定特定相談支援事業 所等がサービス等利用計画案を作成します。

⑥ 支給 決定を行い、受給者証を交付します。

⑦ 申請者は、障害福祉サービス提供事業者と利用の契約をします

入所する障害者福祉施設と入所前に住んでいた市町村が違う場合は？

➡ 相談や申請の受付を担当するのは、入所前に住んでいた市町村です

も お持ちいただくもの

- 障害者手帳（診断書）
- 個人番号（マイナンバー）

心身障害児(者)歯科治療 身

心身に障害がある方や病気などが原因で、近隣の歯科医院での治療が困難な方のための歯科診療を行っています。
診療時間：月曜～金曜 9時～12時・13時～17時 完全予約制

口腔ケアの必要性

重度の心身障害者の皆様は、自ら口腔を衛生的に維持、管理するのが困難です。そのため障害者の方は、健常者に比べ、そしゃく機能の低下を招いたり、むし歯になる確率が高くなっています。
生きがいつくりや健康づくりのうえで、そしゃく機能の維持を始めとする歯科衛生の管理が重要です。お困りの方は相談してみてもいいでしょう。

問い合わせ先

おきなわけんこうくうほけんいりょう
沖縄県口腔保健医療センター
TEL : 098-888-0648
ホームページ : www.okisi.org/center/

沖縄県障害者歯科地域協力医について

障害をもつ方の中には、筋緊張等により、一般の歯科医院では治療が困難な方もいらっしゃいます。
「沖縄県障害者歯科地域協力医」は、社団法人沖縄県歯科医師会が実施している、障害児(者)への歯科治療について研修を受けた歯科医です。
障害児(者)の皆様へおかれましては、歯科治療を行う際の参考としてください。

<豊見城市障害者地域協力医院>

いりょうきかんめい 医療機関名	じゅうしょ 住所	でんわ 電話
とよさき 豊崎デンタルクリニック	とみぐすくしとよさき 豊見城市豊崎1-423	856-2238

在宅サービス

しょうがいしゃ そうだん し えん じ ぎょう 障害者相談支援事業

身 知 精

しょうがいしゃ ほ こしゃ たいしょう にちじょうせいかつ しょうがいふくし りよう
障害者やその保護者を対象に、日常生活や障害福祉サービスの利用などについての
そうだん とう りようりょう
相談をお受けします。利用料はかかりません。

① おうざんそうじょう しょうだんしえん 桜山荘 障がい者相談支援センターさくら

- とみぐすくし たいら
豊見城市平良188-23
- TEL : 840-5904 FAX : 840-5909
- そうだんじかん げつ きん
相談時間：月～金 8:30～17:15
ど にち しゅくさいじつ ていきゅうび
(土・日・祝祭日は定休日)



② していそうだんしえんじぎょうしょ 指定相談支援事業所ひまわり

- とみぐすくし とはしな
豊見城市渡橋名92-1
- TEL : 856-6639 ● FAX : 856-6030
- そうだんじかん げつ きん
相談時間：月～金 8:30～17:15
ど にち しゅくさいじつ ていきゅうび
(土・日・祝祭日は定休日)

ちいきかつどうしえん 地域活動支援センター

身 知 精

ちいき せいかつ しょうがいしゃ かた かぞく そうだん う そうさくてきかつどう せいさんてきかつどう
地域で生活している障害者の方や家族の相談を受け、創作的活動または生産的活動の
きかい ていきょう なかま ちいきしゃかい こうりゅう そくしんとう おこな
機会の提供、仲間づくり、地域社会との交流の促進等を行います。

とみぐすくしちいきかつどうしえん 豊見城市地域活動支援センター

- とみぐすくし かかず
豊見城市嘉数480-6
- TEL : 850-5641
FAX : 987-5567
- そうだんじかん げつ きん
相談時間：月～金 9:00～16:00
ど にち しゅくさいじつ ていきゅうび
(土・日・祝祭日は定休日)



じどうしゃうんてんめんきよしゆとくひじよせいじぎょう
自動車運転免許取得費助成事業

身 知 精

しんたいしょうがいしゃ しゃかいさんか じどうしゃうんてんめんきよ しゆとく ばあい よう けいひ いちぶ
身体障害者が、社会参加のために自動車運転免許を取得する場合、要した経費の一部を
よきん はんいなし
予算の範囲内において助成する。（限度額10万円）

○助成の対象となる者

1. 身体障害者手帳、療育手帳、精神手帳いづれかを
おもちで自動車運転適性相談で適格と認められた者
2. 道路交通法第88条、第90条第1項第1号及び
第2号に該当しない方
3. 本人の所得が所得限度額を超えないこと
4. 過去5年間に世帯全員が当該助成を受けていないこと

も
お持ちいただくもの

- 自動車運転免許取得費見積額内訳書
- 自動車運転適性相談結果票
- 障害者手帳
- マイナンバーが確認できるもの
- 市民税額等を証明するもの

い どう し えん じ ぎょう にっちゅういちじ し えん じ ぎょう
移動支援事業・日中一時支援事業

身 知 精 難

つぎ りよう きぼう かた しよう ちようじゆか そうだん
次のサービス利用を希望される方は障がい長寿課へご相談ください。

サービスの種類と内容

事業名	サービス内容
移動支援	しんたいしょうがい ちてきしょうがい せいしんしょうがい なんびよう かた いどう さい 身体障害・知的障害・精神障害・難病の方の移動に際しての しえん 支援 ①日常生活上必要不可欠な買い物、社会参加に利用できます。 ②通学・通勤・通所のような通年のもので対しては、原則利用できません。（重度の肢体不自由児に限り、通学・通所に利用できます。） ③精神障害者の方は移動支援が必要であることの情報提供が必須です。
日中一時支援	かいごしゃ しゃかいてき してきりゆう いちじてき しょうがいしゃ じ かいご 介護者が社会的・私的理由により一時的に障害者（児）を介護 できない場合に、施設等で見守り等を行うサービス

サービス支給の流れ

りようしんせい あと ほんにん かいごしゃ じようきよう りよういこうとう かくにん
 利用申請をされた後、本人や介護者の状況、利用意向等について確認させていただきます。
 しきゅうけつていご しきゅうりよう りようふたんじょうげんげつかく きさい しきゅうけつていつうち
 支給決定後、サービスの支給量や利用負担上限月額を記載した「支給決定通知」
 および「受給者証」を利用者へ送付します。

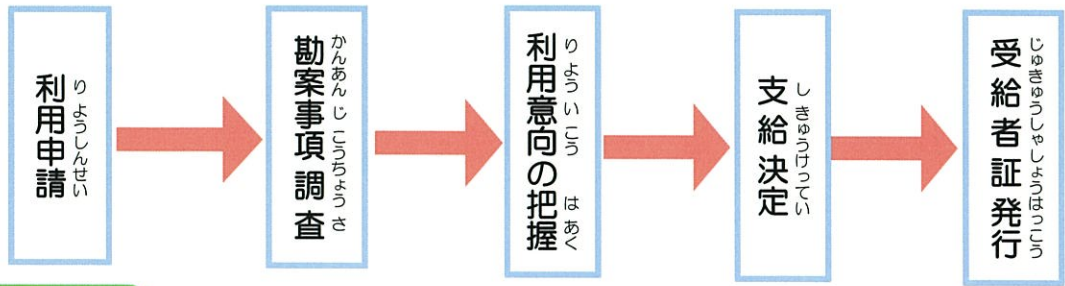

ひよう 費用について

せいかつほ ごせたい のぞ 生活保護世帯を除き、サービス費用の1割は自己負担です。

と あ さき 問い合わせ先
しょう ちようじゆ か 障がい長寿課
TEL:850-5320
FAX:856-7046

にちじようせいかつ えんじょ かくしゆじよせいとう 日常生活の援助、各種助成等

せいかつふくし しきん かしつけせいと 生活福祉資金の貸付制度

身 知 精

しょうがいしゃせたい ていしょとくしゃせたい こうれいしゃせたい じりつ もくてき せいかつふくし しきん かしつけ 障害者世帯や低所得者世帯、高齢者世帯の自立を目的とした生活福祉資金の貸付制度があります。



と あ さき 問い合わせ先
とみぐすくししゃかいふくしきょうぎかい 豊見城市社会福祉協議会
TEL:856-2782

にちじようせいかつ じりつ し えん じ ぎょう 日常生活自立支援事業

ふくし サービスの利用のしかたや、かねのやり取り・管理など、こま ぶ 不安を感じている しょうがいしゃ こうれいしゃ じぶん ほんだん ひろく こんなん かなかたが す な ちいき あんしん 障害者や高齢者、自分で判断することが困難な方々が、住み慣れた地域で安心して 日常生活を送れるように支援する事業です。

ふくし サービス利用のためのお手伝いや 日常的きんせんせんかんり てつだ しょうい あす 福祉サービス利用のためのお手伝いや日常的金銭管理のお手伝い、書類などの預かりサービスなどがあります。

と あ さき 問い合わせ先
とみぐすくちいきふくしけんりようこ 豊見城地域福祉権利擁護センター
(とみぐすくししゃかいふくしきょうぎかい内)
TEL:856-2782

て あて ねんきん 手当・年金

じ どう ふ よう て あて 児童扶養手当 **身 知 精**

ちち はは いっていいいど しょうがい じょうたい さいみまん じどう よういく ふ ほ し
父または母が一定程度の障害の状態にある18歳未満の児童を養育している父母に支
給きゅうされます。

とくべつ じ どう ふ よう て あて 特別児童扶養手当 **身 知 精**

せいれい さだ ていど しょうがい じょうたい さいみまん じどう よういく ふ ほ
政令で定める程度の障害の状態にある20歳未満の児童を養育している父母または
養育者よういくしゃに支給しきゅうされます。

しきゅうようけん しきゅうがく たんとうか ちやくせつ と あ
支給要件や支給額については、担当課へ直接お問い合わせください。



と あ さき
問い合わせ先

こども応援課
TEL:850-6775

しょうがい き そねんきん こくみんねんきん 障害基礎年金(国民年金) **身 知 精**

こくみんねんきん かにゅうちゅう びょうき しょうがい のこ さいまえ じ こ しっぺいどう
国民年金加入中に病気やけがで障害が残ったときや、20歳前の事故や疾病等によ
り政令で定められている障害(国民年金の障害等級の1・2級)の状態になった場合に、
障害基礎年金しょうがい き そねんきんが支給しきゅうされる可能性かのうせいがあります。

しきゅうようけん しきゅうがく たんとうか ちやくせつ と あ
支給要件や支給額については、担当課へ直接お問い合わせください。

と あ さき
問い合わせ先

しみんかこくみんねんきんはん
市民課国民年金班

TEL:850-0139

おきなわけんしんしんしょうがいしゃ ふ ようきょうさいせい ど 沖縄県心身障害者扶養共済制度

身 知 精

しんしんしょうがいしゃ ほごしゃ そうごふじょ せいしん もと ほごしゃ せいぞんちゆう いっていがく かけきん
心身障害者の保護者の相互扶助の精神に基づいて保護者が生存中に一定額の掛金を
のうふ 納付することにより、ほごしゃ まんいちしぼう じゅうとしょうがい のこ
心身障害者に終身一定額の年金を支給し、心身障害者の将来に対し保護者のいらく
ふあん けいげん ほか もくてき にんい かにゆう せいど
不安の軽減を図ることを目的とした任意加入の制度です。

◆ かにゆう かにた 加入できる方

しょうらいどくりつ じかつ こんなん ちてきしょうがいしゃ しんたいしょうがいしゃ きゅう きゅう せいしん
将来独立して自活することが困難な知的障害者、身体障害者（1級～3級）、精神
しょうがいしゃ ふよう かにた つぎ じょうけん み かにた
障害者を扶養している方で、次の条件を満たしている方。

- けんない す 県内に住んでいること。
- さいみまん 65歳未満であること。
- とくべつ しっぺい しょうがい せいめい ほけん かにゆう けんこうじょうたい
● 特別の疾病や障害がなく、生命保険に加入できる健康状態であること。

かけきん 掛金

かにゆう じねんれい 加入時年齢 (かにゆうしょうにんび そく ねんど がつ にち ねんれい) (加入承認日の属する年度の4月1日における年齢)	しんき かにゆう 新規加入 (くちすう ついか ふく) (口数の追加も含む)
さいみまん 35歳未満	えん つぎ 9,300円/月
さいいじょう さいみまん 35歳以上 40歳未満	えん つぎ 11,400円/月
さいいじょう さいみまん 40歳以上 45歳未満	えん つぎ 14,300円/月
さいいじょう さいみまん 45歳以上 50歳未満	えん つぎ 17,300円/月
さいいじょう さいみまん 50歳以上 55歳未満	えん つぎ 18,800円/月
さいいじょう さいみまん 55歳以上 60歳未満	えん つぎ 20,700円/月
さいいじょう さいみまん 60歳以上 65歳未満	えん つぎ 23,300円/月

つぎ りょうほう み かけきん のうふ
次の両方を満たすまで掛金を納付していただきます。

- ① のうふきかん ねん 20年
- ② かにゆうしゃ さい 65歳になるまで

くちめ ぐちめ かにゆう じ ねんれい がく き
1口目または2口目とも、加入時の年齢で額が決まります。

税金の控除・減免・公共料金の割引

税金の控除・減免 **身知精**

所得税や住民税、相続税などについて、お持ちの障害者手帳の種類に応じて控除が受けられます。

また、障害をお持ちの方が個人事業を営む場合、事業税が非課税または減額される可能性があります。詳しくは税務課へお問い合わせください。

問い合わせ先

税務課

TEL:850-0245

自動車税・軽自動車税及び自動車取得税の減免

障害者または障害者と同一生計にある方が所有する自動車を障害者のために使用する場合、自動車税・軽自動車税・自動車取得税が免除されます。

問い合わせ先

●普通自動車の場合
おきなわけんじどうしゃぜいじむしょかぜいか
沖縄県自動車税事務所課税課

TEL:879-1621

●軽自動車の場合

とみぐすくしやくしよぜいむか
豊見城市役所税務課

TEL:850-0245



預貯金のマル優制度の利用

郵便局、金融機関の営業所等で身体障害者手帳、療育手帳または精神障害者保健福祉手帳を提示して、マル優制度の利用に必要な手続きをした場合は、元金350万円を限度として、その利子が非課税となります。ただし、他の資格でこの制度を利用されている場合は適用されません。詳しくは各金融機関にお問い合わせください。

NHK放送受信料の減免

身 知 精

<small>ぜんがくめんじょ</small> 全額免除	<small>はんがくめんじょ</small> 半額免除
<p>●「<small>しんたいしょうがいしゃ</small>身体障害者」「<small>ちてきしょうがいしゃ</small>知的障害者」「<small>せいしんしょうがいしゃ</small>精神障害者」が<small>せたいこうせいいん</small>世帯構成員であり、<small>せたいぜんいん</small>世帯全員が<small>せんがく</small>町村民税(住民税)非課税の場合に、<small>ぜんがくめんじょ</small>全額免除となります。</p>	<p>●<small>しかく</small>視覚・<small>ちようかくしょうがいしゃ</small>聴覚障害者が<small>せたいぬし</small>世帯主の場合に、<small>はんがくめんじょ</small>半額免除となります。</p> <p>●<small>じゅうど</small>重度の<small>しょうがいしゃ</small>障害者(身体障害者、知的障害者、<small>せいしんしょうがいしゃ</small>精神障害者)が<small>せたいぬし</small>世帯主の場合に、<small>はんがくめんじょ</small>半額免除となります。</p>



とあさき
問い合わせ先
しょう障がい長
ちようじゆか寿課
TEL:850-5320
FAX:856-7046

携帯電話基本使用料の割引

身 知 精

けいやくしゃ契約者がしょうがいしゃほんにんめい障害者本人名義にかぎ限る

しょうがいしゃてちょう障害者手帳をお持ちの方は、けいたいでんわ携帯電話の基本使用料がわりびき割引になります。詳細は各社に

とあ
 お問い合わせください。

旅客運賃の割引

身 知

しんたいしょうがいしゃてちょう身体障害者手帳またはりよういくてちょう療育手帳の所持者は、ひこうきバスやモノレール、飛行機などのこうきょう公共交通機関の運賃が割引となります。(知的障害者の場合はりよういくてちょうしよじしゃ療育手帳所持者が対象)

わりびきりつ割引率は各種かくしゆこうきょうこうつうきかん公共交通機関へお問い合わせください。



タクシー料金の割引 **身** **知** **精**

身体障害者手帳、療育手帳、精神障害者保健福祉手帳を所持している方が県内タクシー会社のタクシーを利用する場合には、タクシー料金が1割引となります。(利用の際、上記の手帳を提示する必要があります。)



問い合わせ先

おきなわけん きょうかい
(社)沖縄県ハイヤー・タクシー協会

TEL:855-1344 FAX:853-5075

以上ですが、他にも受けられるサービスについては、障がい長寿課へお問い合わせください。

しょうがいちようじゆみ
障がい長寿課
TEL:850-5320
FAX:856-7046

終わりに

～発達に特性のある子の親の会 ママサポ結と共に歩いて～

私が「発達に特性のある子の親の会 ママサポ結」と出会ったのは2011年のことでした。

親の会のメンバーの皆さんは、子育てで悩みを抱える私の話を、温度を持って、一生懸命聞いてくれました。「ここなら私の気持ちを分かってもらえる」そう感じてホッとしたのを覚えています。

一緒に泣いたり、怒ったり、失敗談は共に笑ってくれる、とにかく共感してくれる、そういうことに、あの頃の私は本当に救われたのです。

それぞれに置かれた状況や子どもの特性に違いはあれど、「それ分かる！」というポイントがあり、その一点で繋がれている安心感がありました。

いわゆる「普通」にがんじがらめになり、動けない時期を共に越えてきた親の会のメンバーの皆さんは、私にとってかけがえのない仲間となりました。

正論をふりかざすことなく、否定することなく、共に痛みを感じてくれる人がいる、それこそが親の会の最大の強みだと感じています。

子育ては、発達に特性があろうがなかろうが、それ自体が本当に大変なものです。

子育てで不安を感じたとき、孤独を感じたとき、自分を責めてしまうとき、どうしたらいいのか分からないとき、そんなときはぜひ親の会に足をお運びください。そこには、共に悩み、共に考える仲間たちが待っています。

子どもたちが乳幼児期～青年期に至るまでの経験談をたくさん聞くことが出来るのも親の会の魅力の一つです。

定期的に、豊見城市社会福祉センターにて定例会を開催、また、ランチ会なども実施しています。参加希望の方はお気軽に会長までご連絡ください。皆さんにお会いして共に語らうことができる日を楽しみにしています。

赤嶺 静



発行元：発達に特性のある子の親の会ママサポ結 神里さよ子
〒901-0212 沖縄県豊見城市平良 467-4 （豊見城市社会福祉協議会内）
7zionsayoko@gmail.com

資料提供 引用「発達障害の理解のために」

発行元 国立障害者リハビリテーションセンター企画・情報部
発達障害情報・支援センター

引用「仮説を立てて実践してみよう！ABCD 仮説くん」

沖縄県発達障がい者支援センターがじゅま〜る 098-982-2113

引用「インクルーシブなまちとみぐすくめざそう！！」

豊見城市・豊見城市地域自立支援協議会（定例会・かざぐるま）

引用「障害福祉ガイドブック令和4年6月版」

豊見城市役所内 障がい長寿課 障がい支援班 098-850-5320

発行：令和5年2月

この冊子は、豊見城市役所協働のまち推進課「市民団体活動支援補助金」のご協力で、制作しました。

