



【表紙】令和5年11月12日(日)に第2回宮古島市17END ハーフマラソン in 伊良部島大会が開催され、伊良部平成の森公園を発着点にAコース21km、Bコース7km、Cコース2kmに出場。小雨、強めの潮風を受けながら、17ENDの風景を満喫しました。

元気なBABY

元気なBABY 大募集!

お申込みはこちらから
☎ 72-3750
Eメール ph.pr@city.miyakojima.lg.jp



ゆの 夢望ちゃん
★下地 夢望ちゃん
R4.7.26 生・平良
父：功弥 母：舞



の あ 稲村 心愛ちゃん
★稲村 心愛ちゃん
R5.1.6 生・平良
父：明史 母：真由美



川満 ひまりちゃん
★川満 ひまりちゃん
R5.2.16 生・平良
父：一輝 母：さくら



はる 松川 晴くん
★松川 晴くん
R5.5.13 生・平良
父：翔一郎 母：彩希



かいり 下里 海吏くん
★下里 海吏くん
R5.4.22 生・平良
父：慎也 母：友里子



かりん 渡真利 果凛ちゃん
★渡真利 果凛ちゃん
R4.8.20 生・平良
父：敦 母：朱乃



しゅうや 饒平名 柁哉くん
★饒平名 柁哉くん
R4.8.5 生・城辺
父：辰哉 母：詩織

★ご応募資格は誕生日から1歳6か月までのお子さま。★写真は対象のお子さまお一人のみ、縦で撮影(縦横比4:3推奨)してください。
★現在宮古島市にお住まいのお子様。※複数のお子さまが写っている場合、お名前などの紹介は1歳6か月までのお子さまのみ掲載します。
★広報誌に掲載された場合、宮古島市のHP上でも広報みやこじまの記事として公開されます。
<おしらせ> 応募多数により、その月ごとの応募・抽選といたします。
■1月号の応募期間：11月1日～末日 ■2月号の応募期間：12月1日～末日 ■3月号の応募期間：1月1日～末日



【一口メモ】
えび料理は長寿を願う縁起物です。アーサの風味を活かし、卵黄で黄金色に仕上げました。

【材料】(8人分)

えび(ブラックタイガー)	中8尾
塩	少々
鶏ミンチ	80g
乾アーサ	3g
マヨネーズ	大さじ1
卵白	1個分
片栗粉	小さじ1
卵黄	1個分

【一人分摂取量】

エネルギー	54kcal
蛋白質	5.8g
脂質	3.4g
炭水化物	0.6g
食物繊維	0.1g
カルシウム	18mg
鉄分	0.3mg
塩分	0.2g

- ①えびは尾の側の関節を1つ残して殻をむき、背開きにして背わたを取り、尾を背側に折り返す。塩を軽く振り下味を付ける。
- ②アーサは水で戻し、洗って水気を切る。卵1個を卵黄と卵白に分けておく。
- ③ボールに鶏ミンチ、アーサ、卵白、マヨネーズ、片栗粉を入れて混ぜて8等分にする。
- ④③をえびの腹側にのせる。溶いた卵黄をえびの背側に塗りオーブントースターで焼く。

レシピ考案 宮古島市食生活改善推進員協議会 (H30年度3班考案)

UD FONT by MORISAWA
【TOPIC】
p2~p3 令和4年度情報公開制度の運用状況を公表します
p4 HPVワクチンを自費で接種された方への償還払い
p7 令和5年度婦人検診のお知らせ

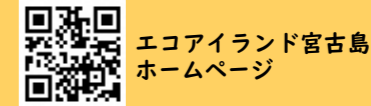

令和4年度不服申立件数及び処理状況を公表します (R4.4.1~R5.3.31)

行政不服審査法(平成26年法律第68号)第85条では、不服申立てにつき裁決等をする権限を有する行政庁は、当該行政庁がした裁決等の内容その他当該行政庁における不服申立ての処理状況について公表するよう努めなければならないとされていることから、市長が審査庁となる審査請求の件数等について掲載します。

1. 行政不服審査法に基づく審査請求の件数及び処理状況

審査庁	審査請求件数			処理状況(件)				
	合計	新規	継続	認容	棄却	却下	取下げ	処理中
市長	0	0	0	0	0	0	0	0
教育長	0	0	0	0	0	0	0	0
教育委員会	0	0	0	0	0	0	0	0
選挙管理委員会	0	0	0	0	0	0	0	0
監査委員	0	0	0	0	0	0	0	0
農業委員会	0	0	0	0	0	0	0	0
固定資産評価審査委員会	0	0	0	0	0	0	0	0
合計	0	0	0	0	0	0	0	0

沖縄離島住民等交通コスト負担軽減事業



小児・障がいのある方は対象航空運賃の還付請求ができます!

■航空運賃の還付請求ができる方

沖縄県離島住民割引運賃カードをお持ちの方

- ①小児(搭乗日時時点で11歳以下)
- ②障がい者手帳(身体・精神・療育)をお持ちの方及びその付添い1名

※還付対象となる運賃種別は「離島割引運賃」及び「小児運賃」「障がい者割引運賃」(ANA・スカイマーク)となり、「先特割」「特割」等の運賃は還付請求対象外です。

JALグループについては新料金体系への移行に伴い、小児・障がい者運賃が廃止となっています。

■対象期間

R5年4月1日~R6年3月31日までの搭乗分

■請求期限 **R6年4月3日(水)**

※期限日前は窓口が混み合いますので、搭乗後その都度申請されることをお勧めします。

■請求に必要なもの

- ①搭乗が確認できる書類(搭乗券・搭乗案内・運賃種別の記載がある搭乗証明書)
- ②領収書(①で運賃種別が確認できない場合は、運賃種別の記載がある領収書) **領収書の宛名は搭乗者本人または請求者で提出をお願いします。**
- ③口座名義人、口座番号、金融機関、支店名などが確認できる通帳・キャッシュカード
- ④離島住民割引運賃カード
- ⑤身体障害者手帳、精神障害者保健福祉手帳、療育手帳、戦傷病者手帳の写し
- ⑥印鑑(シャチハタ不可)
- ⑦窓口に来庁される方の本人確認書類(免許証等)

【受付時間】

8:30~12:00、13:00~17:15

☆お知らせ☆

還付請求申請には領収証の添付が**必須**となります。
※e-チケットお客様控えは使用できません。

☎ 市民課 ☎ 72-3751(代)

【還付対象・還付金額】	対象路線	航空運賃及び対象者(片道)			
		離島割引運賃		小児運賃	障がい者割引運賃
		小児	障がい者		
	宮古-那覇	1,850円	1,200円	3,900円	4,650円
	宮古-石垣	1,200円	750円		
	下地島-那覇	1,000円	1,000円	3,600円	3,600円

令和4年度情報公開制度の運用状況を公表します (R4.4.1~R5.3.31)

1. 行政文書開示請求の件数及び処理状況

実施機関	請求件数	処理状況(件)						
		開示	部分開示	不開示	不存在	取下げ	存否応答拒否	処理中
市長	184	90	62	6	17	9	0	0
議会事務局	0	0	0	0	0	0	0	0
教育委員会	19	7	10	0	2	0	0	0
選挙管理委員会	0	0	0	0	0	0	0	0
監査委員	0	0	0	0	0	0	0	0
農業委員会	0	0	0	0	0	0	0	0
消防長	1	0	1	0	0	0	0	0
固定資産評価審査委員会	0	0	0	0	0	0	0	0
合計	204	97	73	6	19	9	0	0

2. 不服申立ての処理状況

申し立て件数	却下	認容	部分認容	棄却	取下げ	処理中
0	0	0	0	0	0	0

情報公開制度について

宮古島市では、市民の知る権利を尊重し、市の保有する情報の一層の公開を図り、市政に関し市民に説明する責務が全うされるようにするとともに、市政に対する理解と信頼を深め、公正で民主的な市政の推進に資することを目的に情報公開制度を実施しています。

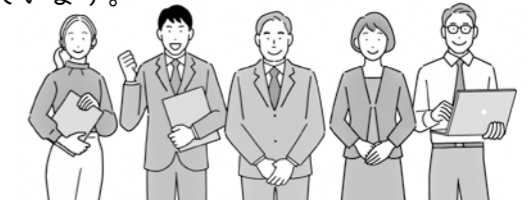

令和4年度個人情報保護制度の運用状況を公表します (R4.4.1~R5.3.31)

1. 自己情報開示等請求の件数及び処理状況

実施機関	請求件数	処理状況(件)						
		開示	一部開示	不開示	不存在	取下げ	訂正	削除
市長	13	9	1	0	0	3	0	0
議会事務局	0	0	0	0	0	0	0	0
教育委員会	0	0	0	0	0	0	0	0
選挙管理委員会	0	0	0	0	0	0	0	0
監査委員	0	0	0	0	0	0	0	0
農業委員会	0	0	0	0	0	0	0	0
消防長	3	0	3	0	0	0	0	0
固定資産評価審査委員会	0	0	0	0	0	0	0	0
合計	16	9	4	0	0	3	0	0

2. 不服申立ての処理状況

申し立て件数	却下	認容	部分認容	棄却	取下げ	処理中
0	0	0	0	0	0	0

個人情報保護制度について

個人情報保護制度とは、市民の皆様の基本的人権を擁護するため、市が保有する個人に関する情報の適正・安全な管理に努め、保有の目的を超えた個人情報の利用や外部への提供を制限するなど、個人情報の保護を図る制度です。市が行う個人情報の取り扱いについてルールを定め、自分の情報を見たり、情報の誤りを正したりする権利を保障しています。

自己情報開示等請求の窓口 / 行政文書開示請求の窓口 ☎ 総務課 行政管理係 ☎ 72-3751(代)

令和5年度 宮古島市営住宅随時募集

【募集対象の市営住宅】

○宮古島市内の一部の市営住宅

- ・今回の宮古島市営住宅随時募集は、現在空きがあり、空家待ちの世帯がない市営住宅のみ応募します。
- ・下記の市営住宅の募集となります。

募集団地

平良島尻市営住宅 / 平良狩俣第2市営住宅 / 城辺砂川市営住宅 / 城辺福嶺市営住宅 / 城辺福里市営住宅 / 城辺福里第2市営住宅 / 城辺新城市営住宅 / 城辺福南市営住宅 / 城辺長北市営住宅 / 上野第1市営住宅 / 上野第2市営住宅 / 上野高田第2市営住宅 / 上野宮国第2市営住宅 / 上野千代田第2市営住宅 / 上野博愛市営住宅 / 上野豊原市営住宅 / 伊良部鯖置第2市営住宅 / 伊良部平江市営住宅

・応募多数の場合は、抽選を行います。当選者が決定すれば、他の方は落選となります。

○子育て優遇世帯・その他優遇世帯・一般世帯に区分し、募集致します。

■子育て優遇世帯枠

- ・18歳未満の子が2人以上いる及び、計算後の月収額が104,000円以下である世帯
- ・母子、父子世帯(扶養している18歳未満の子がいるなどの条件あり)
- ・多子世帯(18歳未満の子が3人以上いる)※子が就業している場合でも、年齢条件を満たせば当てはまります。

■その他優遇世帯枠(障がい者世帯・生活保護世帯・高齢者世帯等)※申込時に証明書の確認が必要です。

*詳細については窓口でお問い合わせ下さい。

【入居資格】

○宮古島市に住所を有する者

○現に同居し、または同居しようとする親族があること(婚姻の予定者等を含む)

※単身入居の場合は、令和5年4月1日現在で60歳になっているもの等の条件があります。

○市税及び国民健康保険税の滞納がないこと

○過去に公営住宅を滞納退去していないこと

○公営住宅法に定める収入基準に適合していること

※入居資格を満たしていない場合は申込み出来ません



【申込書配布・受付期間】

12月4日(月)～15日(金) 平日9:00～17:00(土日祝除く)

問 市営住宅等指定管理者 住宅情報センター(株) 公営住宅管理課

【住所】宮古島市平良字西里1086-1 ☎74-2566

消費者相談 迷ったら相談しよう!

若者の消費者契約トラブル～発達障害のある息子がネット通販で「副業」の高額契約!??～



Q 息子は18歳になったばかり。発達障害があり、社会経験や契約の知識も乏しく、ネット通販で商品を購入する場合は、いつも私の了解を得た上で注文している。昨日、息子の無料通話アプリに「50万円」の不審な請求が届いているのを知った。息子にたずねても分からないと言っている。詐欺ですか?対処方法を教えてください。



A 相談者と契約当事者である息子に来所を促し、メールや無料通話アプリで請求根拠を調べたところ、息子は「副業」の情報商材を契約していることが分かりました。幸い、事業者と交渉して全面解約ができましたが、全面解約が難しいケースもあります。契約の知識に乏しい発達障害のある方や18歳になったばかりの若者が、SNSの広告や表示に誘われて高額契約をさせられる被害が増えています。周囲の見守りと早めの相談で解決しましょう!!



沖縄県消費生活センター宮古分室 ☎0980-72-0199(9~12時/13~16時) ※平日のみ
宮古島市地域振興課 消費者相談窓口 0980-73-2695

HPV ワクチンを自費で接種された方への償還払い

HPV ワクチン(子宮頸がんワクチン)の積極的な勧奨を差し控えていた時期に接種機会を逃し、定期接種の期間(17歳になる年度)を過ぎたあとに自費で接種した方に、接種費用の払い戻し(償還払い)を行っています。

対象者

以下のすべてに当てはまる方が対象です。

■平成9年4月2日から平成17年4月1日に生まれの女性で、令和4年4月1日時点で宮古島市に住民登録のある方(※その後に宮古島市を転出された方も対象です。)

■16歳となる日の属する年度の末日(高校1年生の3月31日)までにHPV ワクチンを3回接種していないこと

■17歳となる日の属する年度の初日(高校2年生の4月1日)から令和4年3月31日までにHPV ワクチン(2価サーバリックス又は4価ガーダシル)を受け、接種費用を負担していること。

■令和4年4月1日以降、償還払いを受けようとする接種回数分について、キャッチアップ接種によるHPV ワクチンを受けていないこと。

償還額

接種費用に含まれないもの(交通費、書類発行手数料等)は対象外です。

■接種又は予診費用の支払を証明できる書類が提出できる方 接種費用の実費相当額

■接種又は予診費用の支払を証明できる書類が提出できない方 申請年度ごとに、宮古島市が定める定期接種に係る額

申請期間

令和7年3月31日まで

※詳しくは、ホームページまたは下記までお問い合わせください。

問 健康増進課 ☎0980-73-1978

新型コロナワクチン「令和5年度秋開始接種」のお知らせ

新型コロナワクチンの接種が無料で受けられる期間は残りわずかとなっています。

ご高齢の方や、重症化が心配な方々は、ぜひこの機会に接種をご検討ください

対象者 12歳以上の全ての方

使用ワクチン ファイザー1価XBB ワクチン

12月集団接種日程

日時	曜日	受付時間	会場
12/6	水	18:00-18:30	宮古島市役所



※集団接種の日程は変更になる場合があります。

※小児・乳幼児接種は個別医療機関へと移行しました。お問い合わせは予約センターまで

問 宮古島市健康増進課 コロナワクチン予約センター ☎0980-79-7829

つつが虫病に注意!

ツツガムシは、草むらにいます! 被害は、初夏(5-6月)と秋(10-12月)に多いので、草刈り、農作業、釣りは要注意!

予防

草むら(畑・海岸)に入るときは

- ①長袖、長ズボン、手袋、長靴を着用する。
- ②虫除け剤を使う。(成分にディートを含むもの)
- ③草むらで座らない(座る場合は敷物を使う)
- ④草むらで脱いだ衣服を放置しない。
- ⑤入った後はすぐに入浴(シャワー)する。
- ⑥衣服を使い回さず、その日で洗濯する。
- ⑦ツツガムシのすみかとなる不要な草むらを減らす。



症状

刺されてから5~14日後に症状出現

- 38~40度の高熱
- 全身性の発疹
- 体のどこかに刺し口(1~2ヶ所)

刺し口の特徴

■かさぶた、周囲に赤み(1cm前後)

※治療が遅れると重症になることもあります。 ※一度ならず、またかかる人もいます。

「熱が長引く」、「体に赤い発疹」、「刺し口」などの症状がある場合は、すぐに医療機関で受診しましょう。

問 宮古保健所 ☎0980-73-5074

令和5年度 婦人検診のおしらせ

(宮古島市に住民登録している方が対象です)



●(集団)婦人検診:1月9日～1月27日まで(実施予定)

◆日程 土曜日も実施します ・ご都合の良い日にちて受診できます。

実施日	1月9日(火)～1月27日(土)まで ※日・月曜日を除く全15日		
受付時間	午前9時～10時30分	午後1時～2時30分	※予約制ではありません
会場	宮古島市保健センター ※市役所と同じ敷地内にあります。		

◆対象者 (職場での検診の機会がない方が対象)

子宮頸がん	乳がん(エコー)	乳がん(マンモ)
対象年齢 20歳以上	対象年齢 20歳～59歳以下	対象年齢 40歳以上 前年度受診した方は受診できません

- ①(個別検診)市指定医療機関と集団検診で同じ検診を受けることはできません。
- ②乳がん検診には定員があります。お断りすることがありますのでご了承ください。
- ③乳がん検診は、マンモとエコーの両方を受診することはできません。
- ④自覚症状のある方や、過去に精密検査を受けた方で病院での検査が必要とされている方は、この検診ではなく病院で受診してください。

◆持参するもの 受診券(ハガキ)、保険証、クーポン(対象者) ※室内履きは各自でご準備ください。

◆料金 乳がん検診 マンモグラフィ→無料、エコー(超音波)→1,000円

子宮頸がん検診 600円

(70歳以上、非課税世帯、生活保護世帯は無料)

★無料クーポン配布対象者 (5月に送付済み)

クーポンの種類	生年月日	年度年齢
子宮頸がん検診	平成14年4月2日～平成15年4月1日	21歳
乳がん検診(マンモ)	昭和57年4月2日～昭和58年4月1日	41歳

【マンモグラフィ検査の注意事項】

- ・上下が分かれた前あきの服装で、バスタオルを持参してください。
- ・わきに汗止め等を使用しないでください。
- ・豊胸手術を受けた方、ペースメーカーの方、妊娠中、妊娠の可能性のある方、授乳中の方は受診することができません。

【子宮頸がん検査の注意事項】

- ・受診者はスカート等の着用またはバスタオルを持参してください。
- ・生理の日はさけてください。
- ・体重が100kg以上の方は市指定医療機関(病院)で受診してください。

●個別検診医療機関:R6年2月29日まで ※要予約

指定医療機関	電話番号	子宮(頸部)		乳がん	
		マンモ	エコー	マンモ	エコー
奥平産婦人科	72-3026	○	×	×	×
みやぎMs.クリニック	75-0722	○	×	×	×
城辺中央クリニック	77-4693	○	×	○	○
県立宮古病院 ※健康増進課にて予約	73-1978	×	○	×	×
那覇西クリニック	098-858-5557	×	○	○	○
那覇西クリニックまかび	098-884-7824	×	○	○	○
豊見城中央病院健康管理センター	098-852-2000	○	○	○	○

◆料金

子宮頸がん:1,400円

乳がん

・エコー:2,000円

・マンモグラフィ:無料

宮古島市 健康増進課 ☎(直通)0980-73-1978

令和5年度(集団)婦人検診日程

受付時間	午前	9時～10時30分	午後	1時～2時30分	会場	宮古島市保健センター	*市役所と同じ敷地内にあります(宮古島警察署、消防署近く)
検診日	受付	対象行政区(自治会)					
1月9日(火)	午前	腰原1区	午後	腰原2区	1月19日(金)	午前	国仲・長浜・伊良部・仲地・佐和田
1月10日(水)	午前	東川根1区・羽立・漲水・ふれあいの里	午後	富名腰2区	1月20日(土)	午前	狩俣・池前・島尻・大神
1月11日(木)	午前	仲保屋・仲屋・荷川取・下崎・添道・成川	午後	保里1区・保里2区・西原・福山・大浦	1月23日(火)	午前	新城・宮福・七又・吉野・保良・福北・福中・福南・福東・福西・西原・仲原・加治通
1月12日(金)	午前	与那覇・川満・嘉手苅・高千穂・来間	午後	上地・入江・洲津	1月24日(水)	午前	大三原3区
1月13日(土)	午前	旭・高阿良・馬場・大三原1区・大三原2区	午後	南西里1区・根間・北西里・下屋	1月25日(木)	午前	大原2区
1月16日(火)	午前	出口・上角・神屋	午後	七原・地盛・山中・盛加・宮原・高野・細竹・野原越	1月26日(金)	午前	東川根2区
1月17日(水)	午前	上野・宮園・大嶺・名加山・千代田	午後	新里・野原・高田・豊原	1月27日(土)	午前	東川根4区・前比屋
1月18日(木)	午前	富名腰1区	午後	栄・東		午後	南西里2区

※予約制ではありません。ご都合の良い日にちて受診できます。
*日・月はお休みです。

「自分の命」「大切な人」「大切な場所(地域)を守る」 自主防災組織を作りませんか?

宮古島市では自主防災組織への支援を実施しています!

支援1 自主防災組織育成補助金

○防災活動に必要な資機材の整備 上限200万円

使用例:ヘルメット、チェーンソー、テント、拡声器、発電機、投光器など

○防災活動に必要な消耗品の購入 上限5万円

使用例:啓発用チラシ、飲食料、講師謝礼、資機材のメンテナンスなど



認定証交付式(R4)



支援2 自主防災組織育成支援

○組織の設立や防災活動への支援

活動例:地域住民や自治会役員への説明会、訓練補助、勉強会など



組織設立に向けた説明会(R5)

(左:大浦 右:平良東団地)

西中(R2)

下地(R3)

池間(H30)

問 防災危機管理課 ☎72-3751(代表)

社会保険料控除証明書を送付します!

日本年金機構から令和5年分の社会保険料(国民年金保険料)控除証明書が送付されます。

①令和5年1月1日～10月2日までの間に国民年金保険料を納付した方
※申告の際、10月～12月納付分は領収書等の添付

→ 令和5年10月下旬から11月上旬にかけて順次発送
(電子送付は10月中旬から10月下旬にかけて順次)

②令和5年10月3日～12月31日までの間に初めて国民年金保険料を納付した方(①の方は除く)

→ 令和6年2月上旬発送
(電子送付は令和6年1月下旬)

・社会保険料控除について

☆国民年金保険料は、全額が社会保険料控除の対象です。令和5年中に納められたものであれば、過年度分や追納された保険料も対象です。

☆年末調整や確定申告で国民年金保険料控除を受ける場合は、送付された控除証明書をご利用ください。

・電子データの控除証明書について

☆e-Taxでの確定申告等に利用できる電子データとして、マイナポータルで受け取れるようになりました。「ねんきんネット」にログインし電子送付希望の登録をすると、マイナポータルの「お知らせ」で電子版を受け取ることができます。(登録をすると郵送されません。)

☆「ねんきんネット」のIDを取得している方は、「ねんきんネット」からいつでも再交付申請することができます。※申請受付から発送まで1週間ほどかかります。

詳しくは、日本年金機構HPをご確認ください。

問 平良年金事務所国民年金課 ☎72-3650(自動音声②-②)
市役所市民課年金係 ☎72-3751(代)

フレイルとは要介護の一步手前！?

フレイルとは、加齢に伴い心身の機能が低下した「虚弱」を意味する言葉で、「健康」と「要介護」の中間の状態を言います。

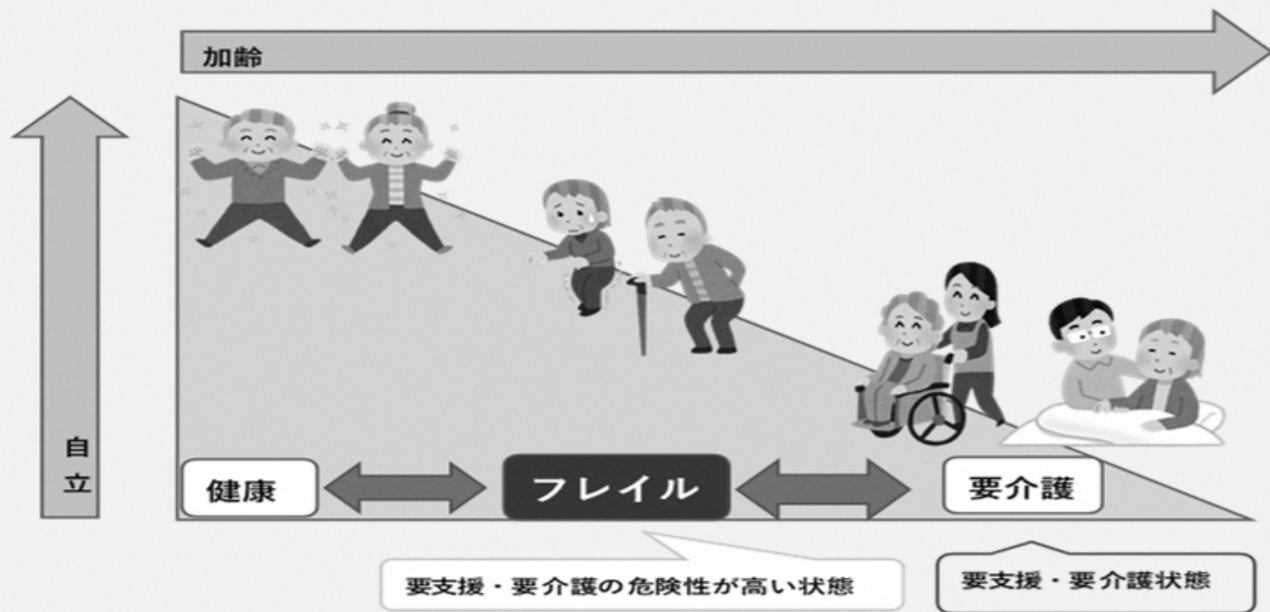

次の4つを意識して、フレイルを予防しましょう！

1日10分でも体を動かす時間を作りましょう。家でも出来るストレッチや体操、散歩などもおすすめです。

運動



食と口の健康



毎日の食事には筋肉のもととなる魚・肉・大豆製品や、骨を強くする牛乳・乳製品などバランス良く摂りましょう。よく噛むことも大切です。歯磨きや、入れ歯・舌のケアも忘れずに😊

4つあわせて
自分らしく
健康に！

社会参加の機会が低下するとフレイルの最初の入り口になりやすくなることが分かってきました。趣味や地域の活動、友人とおしゃべりなど、自分に合った活動を見つけましょう。

人とのつながり



健康診断



健診結果から自身の生活習慣の問題点を自覚し、改善に取り組むきっかけとしましょう。症状のない病気を早期発見するには、無症状のうちから定期的な健康診断を受けることが大切です。通院してても健診は受けましょう！

☎ 高齢者支援課 ☎ 73-1979

12月 生きいき教室 日程表

平良地区	日にち	時間	場所	連絡先
老福(A)	4(月)、11(月)、18(月)、25(月)	10時	平良老人福祉センター	社協 平良支所 ☎ 72-3193
老福(B)	5(火)、12(火)、19(火)、26(火)		平良老人福祉センター	
西原・下崎	6(水)、13(水)、20(水)、27(水)		下崎公民館	
荷川取	7(木)、14(木)、21(木)、28(木)		荷川取公民館	
狩俣	1(金)、8(金)、15(金)、22(金)		狩俣集落センター	

城辺地区	日にち	時間	場所	連絡先
砂川	4(月)、11(月)、18(月)、25(月)	10時	社会福祉センター	社協 城辺支所 ☎ 77-7594
西城	5(火)、12(火)、19(火)、26(火)			
城辺	7(木)、14(木)、21(木)、28(木)			
福嶺	1(金)、8(金)、15(金)、22(金)			

上野地区	日にち	時間	場所	連絡先
大嶺・野原・新里 高田・名加山	4(月)、11(月)、18(月)、25(月)	10時	上野老人福祉センター	社協 上野支所 ☎ 76-2540
宮国・豊原 上野・名加山	7(木)、14(木)、21(木)、28(木)			

下地地区	日にち	時間	場所	連絡先
川満・棚根・入江 嘉手苅・高千穂	5(火)、12(火)、19(火)、26(火)	10時	下地公民館	社協 下地支所 ☎ 76-2540
上地・洲鎌・来間	6(水)、13(水)、20(水)、27(水)			
与那覇	1(金)、8(金)、15(金)、22(金)			

伊良部地区	日にち	時間	場所	連絡先
伊良部・佐良浜	5(火) 12(火)、19(火)、26(火)	10時	伊良部老人福祉センター	社協 伊良部支所 ☎ 78-5973

池間地区	日にち	時間	場所	連絡先
池間	7(木)、14(木)、21(木)、28(木)	15時	池間島離島振興総合センター	きゅーぬふから舎 ☎ 75-2870

広告

高齢者活躍人材確保育成事業 (公社)沖縄県シルバー人材センター連合

女性会員募集中 !!

健康で働く意欲のある
60歳以上の皆様へ

毎月入会説明実施中! お問い合わせ下さい

(公社)宮古島市シルバー人材センター
TEL(0980)72-8495

2023年クルーズ船 入港予定(11月2日時点)

12/27 リゾートワールドワン 11:00
※予定は変動する可能性があります。
最新の入港予定はこちらから →
または
インターネット検索で
「宮古島市クルーズ船」



☎ 港湾課 ☎ 0980-72-4876

12月の図書館

新着図書

宮古島市立図書館 ☎ 72-2235

児童書



黄金の村のゆず物語 麻井 みよこ 著
 ★・・・わたらのゆずは村人のやさしさでできるとんじゃ・・・徳島県のある村を舞台に日本初のゆず栽培にいどんだ人々のおはなし。

- ・頭がよくなる！はじめての寝るまえ1分おんどく 加藤 俊徳 監修
- ・大迫力！日本の地獄大百科 朝里 樹 監修
- ・おこづかいの賢い使い方 クオン・ジェウォン 作 わたなべ なおこ 訳
- ・GIGA スクール時代のネットリテラシー② SNSとネットトラブル 遠藤 美季 監修

郷土書



我が内なる沖縄、そして日本 大濱 聡 著
 ★「復帰」前にNHKに入局した著者による、放送人としての立場から見た沖縄の昭和・平成史。
 ・シズおばーに乾杯！ 安座真 美智恵 著
 ・野草がおいしい おきなわ野の薬草基本料理レシピ 大滝 百合子 著
 ・散策&鑑賞 沖縄本島編 体験学習スポットガイド ユニプラン
 ・人生の踊り場にいるあなたへ 天川 美和 著

※図書館の本を破いてしまった方は、ご自身で修理せずに、そのまま図書館カウンターまでお持ち下さい。



楽しい出し物がたくさん！クリスマスおはなし会！

フィンガータップやペープサートなど、クリスマスや冬のおはなしのプログラムです♪サンタさんから、子ども達へプレゼントもあります！どうぞ、ご家族でお越し下さい。

日時：令和5年12月23日 土曜日（午後3時から）
 場所：こどもエリア おはなしのへや（参加無料、事前受付必要なし。）



クリスマス気分を盛り上げる ライブラリーライブ！

日時：令和5年12月17日（日）午後4時から（参加無料・事前受付必要なし）
 バイオリンの音色でクリスマスのワクワクムードを盛り上げる、演奏会を開催します。

パーク ヌ

12月の博物館

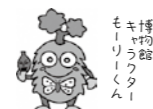

休館日

毎週月曜日
 12/29～1/3：年末年始休み

第42回企画展「新収蔵品展」開催

宮古島市総合博物館では、第42回企画展「新収蔵品展」を開催します。
 今回の「新収蔵品展」では、昨年度宮古島市民を始め多くの皆様からお寄せ頂いた資料を展示公開します。この機会に博物館へ足を運んでみませんか。

開催期間 12月15日（金）～2024年1月28日（日）

宮古島市総合博物館 ☎ 73-0567 FAX：0980-73-0822
 E-mail：museum@city.miyakojima.lg.jp



休館日
 毎週月曜日
 定期館内整理日（第3木曜）：21日
 年末年始休館：12月29日（金）～
 1月3日（水）
 ※12月28日（木）は18時閉館です

一般書

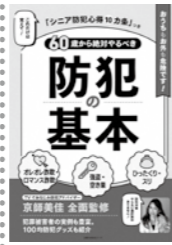

防犯基本 京師 美佳 監修
 ★コロナ禍が終わって、犯罪が増加傾向！？身を守るためにも防犯しましょう！基本からわかりやすく載っているので、シニア世代だけでなく若い方にもおすすめです。

- ・あなたのクセ毛を魅力に変える方法 カーリー・ガール・リン 著
- ・天才性が見つかる才能の地図 鈴木 祐 著
- ・図解でよくわかる農業と節税のきほん 青木 寿幸 著
- ・マンションフォンテューヌ 小路 幸也 著

12月 マティダ市民劇場 ☎ 72-9622

催し物案内 ※予定は変更になることがあります。各主催者の情報をお確かめのうえ、ご来場下さい。

- 利用料金の納期限 原則2週間以内。※納付が確認できない場合、利用をお断りすることがあります。予めご注意ください。
- 必要な書類 文化ホール利用許可申請書、附属設備利用許可申請書
- 受付期間 利用する月の1年前の初日から。受付時間は午前9時から午後5時まで。 ※利用許可の順位は原則申請順となります。

期日	催し物	入場料（円）	開場と開演	主催 / 連絡先
2（土）	第18回宮古島市民総合文化祭表彰式「児童・生徒の部」	無料	開場 13:00 開演 14:00 終演 16:30	宮古島市生涯学習振興課 ☎ 72-3764
3（日）	美らサウンズコンサート2023in宮古島	無料（要事前予約）	開場 12:30 開演 13:30 終演 15:00	一般社団法人琉球フィルハーモニック ☎ 080-6497-8049
9（土）	第58回宮古地区老人クラブ大会	無料	開場 12:00 開演 13:00 終演 16:00	宮古島高齢者支援課 ☎ 080-1356-6314 宮古地区老人クラブ連合会
10（日）	DANCE EXHIBITION 13th	大人 1,000円 小人 500円	開場 15:30 開演 16:00 終演 18:30	GB ダンススタジオ ☎ 79-0327
17（日）	NHKのご自慢	入場整理券 保有者のみ	開場 11:00 開演 11:40 終演 13:40	NHK 沖縄 ☎ 098-865-2222 宮古島市生涯学習振興課 ☎ 72-3764
20（水）	齋藤梯子 meets David Matthews - A Life With Jazz -	4,000円	開場 18:00 開演 19:00 終演 21:00	サンライズプロモーション東京 ☎ 0570-00-3337
23（土）	あけぼの保育園「第47回おゆうぎ会」	無料	開場 9:20 開演 9:40 終演 12:00	社会福祉法人あけぼの福祉会 ☎ 72-9173
24（日）	ルドルフとイッパイアッテナ	800円	開場 14:30 開演 15:00 終演 16:00	公益社団法人教育演劇研究協会 劇団たんばば ☎ 098-866-0529

乳幼児健診・健康相談 12月予定表 ※予定は変更する場合があります。

健診	日にち	時間	場所
★ 4か月健診	8（金）	9:00～10:00	宮古島市保健センター（宮古島市役所同敷地内）
★ 10か月健診	8（金）	13:00～14:00	
★ 1歳半健診	9（土）	9:00～10:00	
★ 3歳半健診	9（土）	13:00～14:00	
★ マタニティスクール	5（火）	14:00～16:00	

※乳幼児健診の対象児には健診日の1～2週間前に封書で通知します。
 対象児の生年月日については、宮古島市ホームページをご確認ください。
 ※母子手帳発行、赤ちゃん計測は予約制です。（予約：家庭保健課母子保健係 ☎ 0980-73-4572）



相談	日にち	時間	場所
★ 健康相談	6（水）、13（水）、20（水）、27（水）	14:00～16:00	健康増進課

（健康増進課ヘルスサポート係 ☎ 0980-72-4704）

令和6年^{はたち}二十歳を祝う会 (成人式)開催のお知らせ

令和4年(2022年)4月1日に改正民法が施行され、成年年齢が20歳から18歳に引き下げられましたが、宮古島市は従来どおり**20歳を迎える方を対象**に式典を開催いたします。
名称については、「成人式」から「**二十歳を祝う会**」に変更となりました。

■主催 宮古島市 宮古島市教育委員会

■日時 令和**6**年**1**月**5**日(金)
開場 13:20 開会 13:50

■会場 JTAドーム宮古島
(宮古島市スポーツ観光交流拠点施設)

■対象者 平成15年(2003年)4月2日から平成16年(2004年)4月1日までに生まれた者のうち、次の①または②に該当する者

- ① 宮古島市に住民登録されている方
- ② 宮古島市内の小・中学校に在籍歴がある方

※対象者への参加案内の発送はありませんので、ご了承ください。

問 生涯学習振興課
☎ 72-3764



小田原短期大学宮古島スクール 2024年度入学生募集

小田原短期大学宮古島スクールでは2024年度(令和6年度)入学生を募集しています。

島内に、「住みながら」、「働きながら」、「子育てをしながら」、通信教育で学び、保育士資格や幼稚園教諭2種免許状などの取得が可能です。

ご興味のある方は、ぜひオンライン入学説明会にご参加ください。

○出願期間：
令和5年10月1日～令和6年3月31日

○年内のオンライン入学説明会の予定 12/9、12/20

○資料請求、オンライン入学説明会について、詳しくは大学HPをご確認ください。

大学HP：<https://tsushin.odawara.ac.jp>

問 小田原短期大学通信教育部
☎ 0465-23-6505
子ども未来課 保育給付係
☎ 72-3751(代表)



「ミヤコカナヘビについて知ろう！」 ブース出展のお知らせ

第46回宮古の産業まつり内にて、県の天然記念物である「ミヤコカナヘビ」の保全をテーマにしたブースを出展致します！

「世界で宮古諸島にしかない絶滅危惧種ミヤコカナヘビ」その魅力と、保全に向けた様々な取り組みについて、クイズやすごろくで体験しながら、学びましょう。参加してくれた方にはミヤコカナヘビ特製グッズをプレゼント！

■日時：令和5年12月2日(土)・3日(日)

■時間：午前10時～午後5時

■場所：第46回宮古の産業まつり会場内
(宮古島市役所 市民広場周辺)

■出展者

WWF ジャパン、
どうぶつたちの病院沖縄

■協力

宮古島市環境保全課
日本動物園水族館協会



問 環境保全課 ☎ 79-5283

“もしも”に備えよう！ 救命講習会受講者募集のお知らせ

下記日程で定例救命講習会を実施します。

12月の開催予定日
10日(日)、24日(日)

(日程は変更する可能性があります)

■開催時間：午前9時～12時

■講習内容：普通救命講習Ⅰ
※主に成人を対象とした心肺蘇生法、
AED使用法、異物除去法、
大出血時の止血法

■場所：消防本部2階ホール

■受講料：無料※講習会3日前までに要予約

12/26・27の2日間は年末企画として
救命入門コースの開催もあります。
詳細はお電話にてお問い合わせください。

問 宮古島市消防本部 応急手当指導員
☎ 0980-72-0943



「市街地循環バス」の運行 (実証)について

「宮古島ループバスの新たな取り組みとして、未来創造センターを始点・終点とする市街地循環バスの実証運行を行います。(令和6年1月31日まで)

《大人運賃200円、小児運賃100円》

この機会に是非ご乗車いただき、乗車アンケートにご協力下さるようお願いいたします。運行ルート、ダイヤ等については以下の専用ウェブサイトもしくは各バス事業者にてご確認ください。

「URL」<https://miyakoislandbus.com>

問 宮古協栄バス ☎ 72-2414
八千代バス ☎ 72-0677
中央交通 ☎ 79-5503



沖縄の女性が美しく健康であるために ～トータルビューティー&生活支援等相談会～

沖縄県委託事業 「令和5年度繋がりサポート支援事業」

沖縄県では、孤独・孤立で不安を抱える女性が、社会との絆・つながりを回復することができるよう、女性同士が交流できる場、情報を共有できる場を設け、支援を必要とする女性を適切な支援機関につなぐことができるよう相談会を兼ねた居場所づくりイベントを開催します。

委託事業者：女性を元気にする会
(代表社員 ゴージャス理枝)

居場所づくり(イベント)

「つながる」をテーマに、居場所づくりイベントを開催します。困りごとの相談やゆんたくをしながら美しく、健康になりませんか。

入場料、相談料は無料です。

■日時：12月24日 10:00～16:00

■場所：宮古島市未来創造センター(多目的ホール)

■問い合わせ：働く女性の家(ゆいみなあ) ☎ 73-5245



-MIYAKOJIMA CITY INFORMATION-

納税のお知らせ

納期限：12月25日(月)

・固定資産税3期
▶納税課 収納管理係 ☎ 72-3751(代)

・国民健康保険税6期
▶国民健康保険課 賦課徴収係 ☎ 73-1973

納期限：令和6年1月4日(木)

・介護保険料6期
▶高齢者支援課 介護保険料係 ☎ 73-1964

・後期高齢者医療保険料6期
▶国民健康保険課 後期高齢者医療係
☎ 72-3751(代)(内2646、2647)



相談コーナー

国民健康保険税 夜間納付窓口開設日時

・12月7日(木)21日(木)17時15分～18時45分

・場所：市役所1階 国民健康保険課

・お問合せ：国民健康保険課 ☎ 73-1973

ふれあい総合相談支援センター

・毎週 月～金(祝祭日除く)

・受付時間 8時30分～17時

・場所：社会福祉協議会 ☎ 72-3193



無料人権相談

・12月5日(火) 13時半～16時(人権週間)

・12月19日(火) 13時半～16時

場所：市役所1階 地域振興課

お問合せ：地域振興課 ☎ 73-4905

女性相談室

・毎週 月～金 9時～17時

・場所：市役所1階 家庭保健課 ☎ 73-1947

消費者相談窓口

・平日：10時～12時/13時～16時

・場所：市役所1階 地域振興課 ☎ 73-2695

・消費者ホットライン ☎ 188

夜間「暮らしの無料消費者相談」

・日時：12月13日(水)、27日(水)
18時～20時 ※要予約

・場所：市役所1階 地域振興課

・お問合せ：地域振興課 生活安全係 ☎ 73-4905

犬・猫を飼うときのルールやマナーを守りましょう

犬を飼うときのルール

- ① 放し飼いはしない
- ② 宮古島市に登録し、狂犬病の予防注射を受けましょう
- ③ ノミダニ対策などきちんと健康管理
- ④ 鳴き声や臭いなど近所の人に気を配る
- ⑤ 「待て」など適正なしつけをする

「宮古島市飼い犬取締条例」により、放し飼いは禁止！

犬の飼い主さん 散歩時のルールを守りましょう

- ・犬のふんは持ち帰りましょう
- ・ふんを持ち帰るための道具等を持って出掛けましょう
- ・リードを必ず付けましょう

犬や猫などを捨てたり虐待を見つけたら110番！

猫を飼われている方へ

- ・屋内飼育をしましょう。
- ・屋内で飼うことで、鳴き声やふん尿などで近隣に迷惑をかける心配もありません。
- ・不妊去勢手術をおこないましょう。
- ・繁殖を望まない場合や生まれてくる命に責任を持ってないのであれば、不幸な猫の繁殖を防いでください。
- ・飼い主は、責任を持って終生飼育をしましょう。
- ・飼っている動物を捨てることは犯罪です。

野良猫にエサやりをしている方へ

- ・無責任なエサやりは止めてください。
- ・地域の住民は、猫のふんや尿等で迷惑しています。
- ・エサやりをする時には、ご近所の理解が必要です。ご近所の方々の理解のうえ、猫の世話をしましょう。

問 環境保全課 ☎ 79-5283

【使用済自動車の処理について】

- ・使用済自動車の処理には、自動車購入時等にリサイクル料金が支払われているため、お金は掛かりません。
- ・場合によっては、スクラップに価格がついてプラスになる場合もあるので、適正に処理しましょう。
- ・許可無く、使用済自動車の部品を取り外す行為は違法です。(カーナビ等、取り外し可能な物品もありますが、安易に個人で判断しないようにしてください。)
- ・車の処分は、必ず登録されている引取業者に依頼しましょう。

問 環境保全課 ☎ 79-5283

墓地建設について

墓地、埋葬等に関する法律により勝手に墓地を作
ることは違法です！
(市に相談・申請・許可が必要です。)

平成26年3月より「宮古島市墓地等の経営許可に関する条例」及び同条例施行規則が制定されております。お墓を建てる際には、申請の60日前までに一度ご来庁いただき、事前に相談してください。(同条例施行規則第3条)

- ～墓地建設許可の大まかな流れ～
 - ① 市役所へ事前相談（申請の60日前まで）
 - ② 申請
お墓を建てたい場所の近隣住民や自治会への周知、説明、意見聴取（申請者が実施）を踏まえて申請。
 - ③ 審査
市条例、内部規定に基づいて設置場所等が基準を満たすか否かの審査。
 - ④ 審査結果
「許可」、「不許可」を判断します。
申請内容によっては基準を満たさない場合、「不許可」になることもあります。
 - ⑤ 墓地建設工事
許可をされた場合、墓地建設現場に「墓地建設の工期」、「計画者の氏名・住所」、「業者の氏名・住所」が記載された標識を設置する。
 - ⑥ 工事完了
工事終了後は、完了届の提出。
※お墓の建設に関してはまず相談を！
- 問 環境保全課 ☎ 79-5283

不法投棄禁止について

ごみの不法投棄は犯罪です

ごみの不法投棄を行うと、「廃棄物の処理および掃除に関する法律」により5年以下の懲役・1千万円以下（法人は3億円以下）の罰則が科せられます。
※違法行為をやめましょう。

日頃から、市民の皆さんが協力して不法投棄をされない環境づくりをすることも大切です。

ごみを捨てられない為に、管理する土地の草刈りを行ったり、周りに柵を設置したり、簡単に出入りされないようにチェーンなどを使ったり、自衛策を講じて適正な土地の管理をお願いします。

不法投棄が行われ、投棄者が判明しない場合は、土地の所有者・管理者がごみの撤去・処理を行わなければなりません（廃掃法第5条「清掃の保持」による）。不法投棄防止にご協力ください。

問 環境保全課 ☎ 79-5283

文化庁委託事業「令和3年度障害者等による文化芸術活動推進事業」
「ゆいまるミュージックプロジェクト」

SUSTAINABLE DEVELOPMENT GOALS

琉球フィルハーモニックオーケストラによる
in宮古島
**美らサウンズ
コンサート**
2023

車椅子やストレッチャーでゆったり鑑賞
からだいっぱい音楽を感じて楽しもう！

演奏曲予定

- ♪ 小管演奏のための2つの小品 より
「春はじめてのカッコウの声を聴いて」/ディリアス
- ♪ 序曲「ウィリアムテル」より
「スイス軍の行進」/ロッセーニ
- ♪ 組曲「ペールギュント」第1組曲より
「舞」/オーセの死「山の魔王の宮殿にて」/グリーグ
- ♪ 「芭蕉舟」/曾久原 恒男
- ♪ 「豊年の歌」/宮古民謡
- ♪ 「渾水のクイチャー」/宮古民謡
- ♪ ゲーム「機動戦士ガンダム『戦場の絆II』」より
メインテーマ/坂本 英城
- ♪ 交響曲第8番より第4楽章/ドヴォルザーク

2023年12月3日(日)
午後1時30分開演 (開場午後0時30分/終演午後3時予定)
マティダ市民劇場 (宮古島市平良下里108-12)

入場無料
事前予約が必要
です。先着
500名様まで。

駐車場案内
一般駐車場
マティダ市民劇場
駐車場

お問い合わせ
ご予約
10月15日より...
Tel ☎ 080-6489-3048 Fax ☎ 098-857-5695
Mail ☎ churasounds2023@gmail.com

**宮古島市都市交通マスタープランについて
皆様のご意見を募集します**

現在、総合交通計画である「都市交通マスタープラン」の作成作業を進めています。ついでに、「宮古島市都市計画マスタープラン(案)」を作成しましたので、これを公表するとともに、市民のみならず広く意見を募るパブリックコメントを実施します。

- 募集期間
・12月1日(金)～12月18日(月)
- 応募資格
・市内に住所を有する方
・市内に事務所又は事業所を有する方、法人その他団体
- 閲覧場所
・市のホームページ
・市役所3階 都市計画課
- 意見の提出方法
意見用紙は市のホームページからダウンロードまたは、閲覧場所に設置しています。以下のいずれかの方法で提出ください。
①郵送 〒906-8501
宮古島市平良字西里1140番地 宮古島市都市計画課 あて
②FAX 73-1081
③電子メール kt.kikaku@city.miyakojima.lg.jp
④持参 都市計画課まで
※電話など口頭による意見の受付はいたしかねます。
- その他
・頂いた意見に考慮し、当該計画を作成します。
・意見の要旨とそれに対する市の考え方は、ホームページで公表するなどし、個別には回答しません。
・賛否の結論だけを示したものと今回の計画等と直接関係のないもの、住所、氏名等の記入のないものは受付いたしかねます。
- お問い合わせ
都市計画課 TEL 73-4585

令和5年度 男女共同参画関連講座

LGBT 講座
LGBTQ・性の多様性
～一人ひとりが安心して暮らせる社会へ～

*****主な内容*****
なぜ多様性を大切にしなければならないか
LGBTQ・性の多様性の基礎知識
当事者体験談 当事者の現状データ
学校の取り組みやご家庭でできること

日時 令和5年12月7日(木)18:30～

会場 宮古島市働く女性の家(ゆいみなあ)軽運動室

講師 たけうち きよみ
竹内 清文氏
(レインボーハートプロジェクト okinawa 理事長)

沖縄県在住、岡山県津山市出身、1977年生まれ。
職業:ラクタ監理師、空間浄化師、職能インストラクター、元 JICA 国際協力機構職員、
北海道大学文学研究科修士課程修了。
2016年10月からスタートしたLGBT・性の多様性をテーマにした講演会では、これまで
全国で延べ450以上の小・中・高・特別支援学校にて講演、教職員研修・教育委員会主
催研修100回超、自治体職員研修、一般対象、大学など幅広く行う。
沖縄県性の多様性検討委員、浦添市男女共同参画推進委員会、琉球新報読者と新聞委
員会委員、琉球新報及び週刊レキオでは1年間LGBTや自分らしさをテーマに連載コラム
を担当。

宮古島市働く女性の家(ゆいみなあ) ☎ 73-5245

アルコール家族教室

ご家族のアルコール問題のことで困っていませんか？

アルコール依存症は、否認の病とも言われ治療につなぐことが難しい病気ですが、適切なサポートを受ければ回復可能な病気です。
「アルコール依存症」について正しい知識や対応を学ぶことが「回復」の第一歩です。
みなさんのご参加をお待ちしています。

受診を勧めても
行ってくれない
どう対応したら
良いか分からない

プログラム
・第1回 令和6年1月20日(土)
14:00～16:00
「アルコール依存症の正しい知識と対応方法」
・第2回 令和6年1月27日(土)
14:00～16:00
「依存症の当事者と家族のお話」

場所
宮古保健所1階 危機管理室
参加費
無料
申し込み・お問い合わせ
宮古保健所 地域保健班
☎ 0980-72-8447
QRコードから
申し込み

i 法務局からのお知らせ

**令和6年4月1日から
相続登記の申請が義務化されます！**

令和6年4月1日から相続登記の申請が義務化されます（※正当な理由がなく義務に違反した場合、10万円以下の過料が科される場合があります。）。

所有者が亡くなったのに相続登記がされないために、登記簿を見ても持ち主が分からず、公共事業や災害の復旧・復興事業が円滑に進まず、民間取引も進められないといった問題が生じています。

そこで、所有者不明土地問題を解決するため、相続登記の義務化や相続土地国庫帰属制度など、様々な制度がスタートします。

詳しくは、那覇地方法務局宮古島支局にお問い合わせください。

問 那覇地方法務局宮古島支局
☎ 0980-72-2639



**農地所有者を対象にアンケートを実施
しております**

宮古島市農業委員会では、農地利用の「地域計画」作成に向けアンケート調査を実施しております。農地を所有している方を対象に、農業委員や農地利用最適化推進委員がお宅を訪問し、今後の農地利用の意向を確認しますのでご協力をお願いします。アンケートは、集落ごとの地域農業の将来方針を決める「地域計画」作成に利用されます。

対象：宮古島の農地を所有している方
時期：令和5年9月～令和6年6月頃まで

問 宮古島市農業委員会 ☎ 79-7811
宮古島市農政課 ☎ 79-7813

i 令和4年度分土地改良事業受益者
分担金の納付について

土地改良事業受益者分担金の納付はお済みですか？
まだの方は、忘れずに期限内の納付をお願いします。

納付期限

12月22日（金）

問 農村整備課 業務係 ☎ 0980-79-7812

i 税務課資産税調査係からのお知らせ

相続人代表者指定届について

賦課期日（1月1日）以降に所有者の方が亡くなられた場合、税に関する書類を代表して受領する方（以下「代表者」といいます。）を相続人の中から指定して頂くことができます（地方税法第9条の2）。

代表者が定められていない場合や代表者が亡くなられた場合に、相続人のおひとりに書類を送付しますので、代表者を指定する場合は、相続人のみなさまにてご確認の上、「**相続人代表者指定届**（兼固定資産現所有者申告書）」のご提出をお願いいたします。

※書類は、市HPからのダウンロード、税務課でのお渡しも可能です。

固定資産現所有者申告について

所有者の方が亡くなられた場合、固定資産現所有者（以下「相続人」といいます。）の方がその納税義務を承継することとなります（地方税法第9条）。

同法第384条の3及び宮古島市税条例第74条の3の規定により、「（相続人代表者指定届兼）**固定資産現所有者申告書**」のご提出をお願いいたします。

※書類は、市HPからのダウンロード、税務課でのお渡しも可能です。

固定資産の使用者課税について

固定資産の所有者の存在が不明である場合、その使用者に対して固定資産税を課することができます（地方税法第343条第5項）。

当該固定資産の使用者を確認するために、固定資産使用状況のご確認について、使用者又は関係者に情報提供をお願いすることがあります。ご協力のほどよろしくお願いいたします。

固定資産納税通知書及び納付書送付について

所有者の方が亡くなられた場合、固定資産現所有者（以下「相続人」といいます。）の方がその納税義務を承継することとなります（地方税法第9条）。

本市が所有者の方の賦課期日までの死亡を知り、かつ、賦課期日までに不動産の相続登記が完了していない場合は、相続人全員に納税通知書を送付することとなります（地方税法第9条第4項）。

納付書につきましては、相続人代表者指定届にて届出があった代表者又は本市で定めた相続人に同封しますので、相続人にてご確認の上納付をお願いいたします。

なお、本市の相続人調査状況により、相続人のうちの一部の方への送付（納期限2期（7月31日）以降での送付含む。）となる場合がありますので、ご了承ください。

問 税務課 資産税調査係
☎ 72-3751（内線 2448、2451）

**産前産後期間相当分（4ヶ月分）の
国民健康保険税が免除されます！**

対象となる方・受付期間

- 令和5年11月1日以降に出産または出産予定の国民健康保険被保険者の方が対象です。妊娠85日（4ヶ月）以上の出産が対象です（死産、流産、早産及び人工妊娠中絶の場合も含まれます）。
- 令和6年1月より申請受付となります。出産後の届出も可能です。

国民健康保険税の免除方法

- その年度に納める保険税の所得割額と均等割額から、出産予定月（又は出産月）の前月から出産予定月（又は出産月）の翌々月（以下「産前産後期間」といいます。）相当分が減額されます。

	3ヶ月前	2ヶ月前	1ヶ月前	出産予定月	1ヶ月後	2ヶ月後	3ヶ月後
単胎の方							
多胎の方							

※産前産後期間相当分の所得割と均等割が年額から減額されます。産前産後期間の保険税が0になるとは限りません。

※多胎妊娠の場合は出産予定月（又は出産月）の3ヶ月前から6ヶ月相当分が減額されます。

- 令和5年度においては、産前産後期間のうち令和6年1月以降の期間の分だけ、保険税が減額されます。

	令和5年8月	9月	10月	11月	12月	令和6年1月	2月

※令和5年11月に出産した場合、令和6年1月相当分の保険税が減額されます。令和6年1月より前の期間については減額の対象とはなりません。

…対象期間

- 保険税が減額された場合、納めすぎになった保険税は還付されます。

届出に必要な書類

- ① 届書
 - ② 母子健康手帳など
- ※出産後に届出を行う場合、親子関係を明らかにする書類が必要です。

届出先

宮古島市 市民生活部 国民健康保険課 賦課徴収係 TEL 73-1973

宝くじの助成金で防災用資機材を整備しました

与那覇地区自主防災会では、自治総合センターが宝くじの収益金を財源として行っている「コミュニティ助成事業〈地域防災組織育成事業（区分A）〉」を活用して、テントやチェーンソー、ヘルメットなどの自主防災活動に必要な防災資機材を整備しました。

今後は、整備した資機材を使った訓練を実施し、訓練を通じて地域の防災活動の強化が期待されます。

※一般社団法人 自主防災センターは、宝くじの社会貢献広報事業として、自主防災組織の育成やコミュニティ活動に必要な備品の整備等に助成を行い、地域社会の健全な発展と住民福祉の向上に寄与するための事業を行っています。



問 防災危機管理課 ☎ 72-3751（代表）

ふるさと納税寄付金で防災用資機材を整備しました

上地自治会自主防災会では、ふるさと納税寄付金を活用しテントやチェーンソー、ヘルメットなど自主防災活動に必要な防災資機材を整備しました。

今後は、整備した資機材を使った訓練を実施し、訓練を通じて地域の防災活動の強化が期待されます。

問 防災危機管理課 ☎ 72-3751（代表）

i 宮古島市肉まつりの開催について

12月2日（土）・3日（日）に市役所で開催される「第46回宮古の産業まつり」内において、宮古島市産の畜産物のPRと消費拡大を図るイベント「宮古島市肉まつり」を実施します！

当日は地元産の牛肉・豚肉・山羊肉を使用した料理や鶏卵パックを安価で販売するほか、抽選会やロールラップ回し競走などのイベントを行います。参加方法等の詳細は宮古島市ホームページをご覧ください。ご家族で楽しめるイベントとなっていますので、奮ってご来場下さい！

問 畜産課 ☎ 79-7814

宮古島市の人口

令和5年10月31日現在
※人口は外国人数を含む

(10月の人口動態)

転入 260 転出 165
出生 27 死亡 81

総人口 55,685 (+151)

平良 38,545 (+315)

城辺 5,396 (-112)

下地 2,984 (-35)

上野 3,901 (+35)

伊良部 4,859 (-52)

男性 28,227 (+151)

女性 27,458 (±0)

世帯数 30,146 (+839)

(カッコ内は前年同月比較)

一票の大切さ”を実感

イベント&ニュース

出前授業を通して、結いの橋学園の6年生と9年生が選挙を体験

10月12日(木)、市立伊良部島小学校・中学校の6年生と9年生を対象とした『選挙出前授業』が行われました。

授業の目的は県選挙管理委員会による模擬選挙を通して、選挙の仕組みや意義を学ぶこと。

授業の前半では、選挙の基本的事項を学び、後半で、本物の記載台や投票箱を使用した投票が行われました。参加した生徒たちは「選挙の一連の流れを体験することができた」「選挙権をもらえる年齢になったら、選挙に積極的に参加したい」など、選挙の意義について学んだ様子でした。



リスクに備え安心・安定の農業経営のため園芸施設共済に加入しましょう

「園芸施設共済」は、自然災害等で被害を受けた時、補償金を支給する国の制度です。保証内容選択による掛金割引プランも充実しています。

対象施設

パイプハウス、鉄骨ハウス等の園芸施設

対象となる災害

台風、竜巻、水害等

責任期間 毎月5日、15日、25日から1年間

問 沖縄県農業共済組合宮古支所 ☎ 72-4724



宮古島市畜産物出荷奨励補助金について!



- ・申請時に、「と畜証明書」を添えて提出
- ・初回申請時には「出荷計画書」を記入。

■対象者

牛、豚、山羊を、と畜する者(牛については宮古食肉センターの定める一般牛と子牛のみ)

■申請期間

毎月と畜した実績を翌月5日までに申請
※5日が土日祝祭日の場合はこれらの日の翌日を期限とします。

※ただし、3月分については3月31日までの申請となります。

※必要書類：と畜した実績が記載されている「と畜証明書」

■受付場所

宮古島市役所農林水産部畜産課
(総合庁舎3階) ☎ 79-7814



■交付条件

- ① 宮古島市に住所を有する生産者であること
- ② 宮古島市で生産される畜産物であること
- ③ 宮古島市の公的義務(市税、負担金、使用料等の納付)の滞納がないこと

問 畜産課 ☎ 79-7814

宮古島市畜産飼料高騰対策補助金の申請について

【対象】肉用牛又は採卵鶏(100羽以上)を飼養している畜産農家

【申請期間】12月25日(月)まで

【提出先】宮古島市役所3階 畜産課窓口

【申請条件】

- ① 宮古島市に住所を有する畜産農家であること
- ② 宮古島市の公的義務(市税、負担金、使用料等の納付)の滞納がないこと

※必要書類等については、補助対象の全畜産農家にお知らせで通知しておりますが、お知らせが届いていない方は畜産課までご連絡下さい。

問 畜産課 ☎ 79-7814

特別職国家公務員への道
自衛隊への進学・就職案内



募集種目	受験資格	受付期間	試験期日
自衛官候補生	18歳以上33歳未満の男女	年間を通じて行っております。	受付時又は自衛隊沖縄地方協力本部ホームページにてお知らせします。
陸上自衛隊 高等工科学校 (高校進学)	男子で中卒(見込含)17歳未満の者	10月1日~6年1月5日	1次:6年1月13日(土) 2次:6年1月27日(土)

お問合せ先:自衛隊沖縄地方協力本部宮古出張所
住所:宮古島市平良字下里1016番地
電話:0980-72-4742
代表メールアドレス:okinawa.pco.miyako@rct.gsdf.mod.jp
※ご相談は、いつでもご連絡ください!!

資料請求

宮古島出張所
ツイッターQRコード



石油製品輸送等補助事業

沖縄県

沖縄県では、離島の石油製品の価格安定と円滑な供給のため本島・離島間の輸送経費等の一部全額を補助

宮古島では

4.8円/L
(令和3年度実績)
補助しています

補助対象油種
揮発油(ガソリン)
灯油、軽油、A重油

沖縄県 企画部 地域・離島課

島内で繋ぐ新規ビジネス展開の場!

島内販路拡大を目指して!

同業種・異業種での交流も!

ぶからす 交流商談会

Made in MIYAKO

参加事業者募集

島内作り人 サプライヤー

島内買い人 バイヤー

各30社程度

商談のためのセミナーと相談会を開催! スキルアップセミナー & 相談会

2023年11月20日(月)am10:00~

場所:宮古島商工会議所(後援銀行建庫3F)

ぶからす 交流商談会

1月18日(木) 13:30-16:30

場所:ホテルアトールエメラルド宮古島

主催・お問い合わせ 宮古島商工会議所 担当(後援・持保・砂川) TEL.0980-72-2779

共催:宮古島市・宮古島観光協会・宮古島伊良部島工業・中小企業基盤整備機構沖縄事務所/後援:内閣府沖縄総合事務局・沖縄県ふるさと支援拠点・宮古島商談会・沖縄県飲食店協会宮古支部・沖縄県観光協会・後援銀行・沖縄銀行・宮古支店・宮古支店・宮古支店・宮古支店

インフレ・物価上昇からお金を守ろう!

Web予約OK!

生命保険 損害保険 約40社 比べる

ファイナンシャルプランナー だから安心

積み立て 投資 資産形成 老後資金準備

何度でも無料 左記の内容で相談 いただいた方に

スパークリングワイン プレゼント! 750ml

宮古島空港すぐそば サンエー 宮古島シティ 食品売場レジ前 TEL.0980-79-9925 10:00~20:00 土日祝日 営業中