

令和4年度

事務報告書

小金井市

令和4年度

事務報告書

小金井市

編 さん 例

- 1 令和4年度事務報告書を作成した。
- 2 事務実績の内容は、令和4年4月1日から令和5年3月31日までである。
ただし、出納整理期間のある事務は、令和5年5月31日までを含む。
なお、議会事務局については、令和4年1月1日から令和4年12月31日までとする。

令和5年7月

小金井市総務部総務課

目 次

市の概要

事務実績

企画財政部

企画政策課	9
財政課	17
広報秘書課	21
情報システム課	29

総務部

総務課	33
地域安全課	41
職員課	47
管財課	59

市民部

市民課	63
コミュニティ文化課	75
経済課	99
保険年金課	109
市民税課	117
資産税課	123
納税課	125

環境部

環境政策課	129
ごみ対策課	145
下水道課	159

福祉保健部

地域福祉課	165
自立生活支援課	173
介護福祉課	197
健康課	215

子ども家庭部		
子育て支援課	223
保育課	233
児童青少年課	237
都市整備部		
都市計画課	251
まちづくり推進課	255
道路管理課	259
建築営繕課	271
交通対策課	273
区画整理課	279
会計課	281
学校教育部		
庶務課	285
学務課	297
指導室	305
生涯学習部		
生涯学習課	311
図書館	335
公民館	343
議会事務局	353
選挙管理委員会事務局	383
監査委員事務局	391
農業委員会事務局	395
固定資産評価審査委員会事務局	399

市の概要

市の概要

1 市制施行 昭和33年10月1日

小告示第115号 町を市とすることについて 小金井町を市とし、昭和33年10月1日から施行する。 昭和33年9月6日 小金井町長 鈴木 誠一
東京都告示第714号 町を市とすることについて 地方自治法第8条第3項の規定により東京都北多摩郡小金井町を市とし 昭和33年10月1日から施行する。 昭和33年8月7日 東京都知事 安井 誠一郎
総理府告示第312号 町を市とする処分 地方自治法第8条第3項の規定により東京都北多摩郡小金井町を小金井市 とする旨、東京都知事から届出があった。 右の処分は、昭和33年10月1日からその効力を生ずるものとする。 昭和33年8月30日 内閣総理大臣 岸 信介
(小金井町制施行 昭和12年2月11日)

2 位置

東経・・・139度31分 北緯・・・35度42分 標高・・・40m（東町）～75m（貫井北町）

3 面積

東西・・・4.1km 南北・・・4.0km 面積・・・11.30平方km
--

(注) 行政面積は、国土地理院公表の面積値による。

4 世帯・人口 (対前年比較、各年とも4月1日現在)

区分 年別	世帯数 (世帯)	人 口 (人)		
		男	女	計
令和5年	62,874	61,382	63,331	124,713
令和4年	62,449	61,199	63,340	124,539
比較	425	183	△9	174

小金井市行政機構図（令和4年4月1日現在）

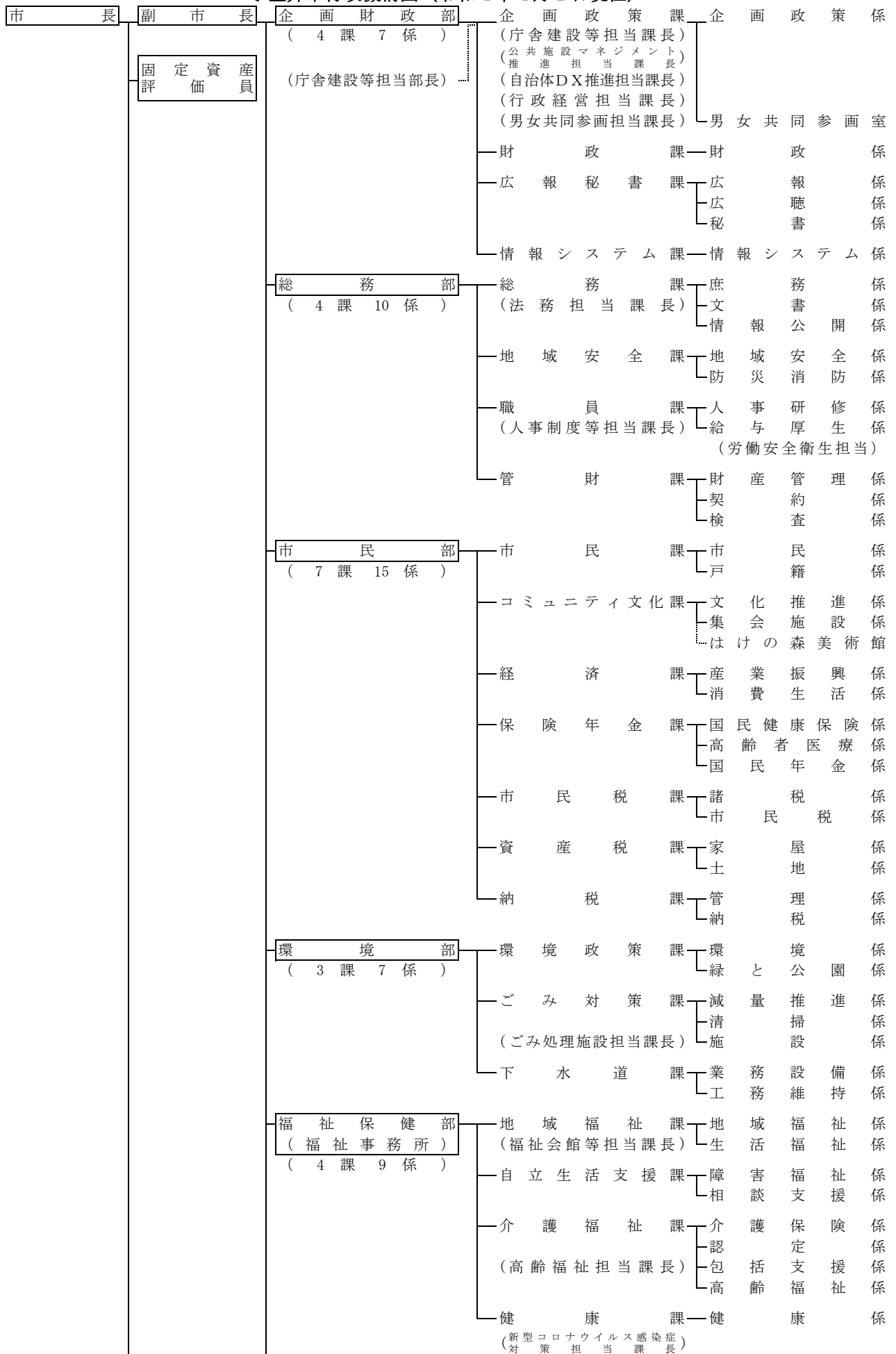

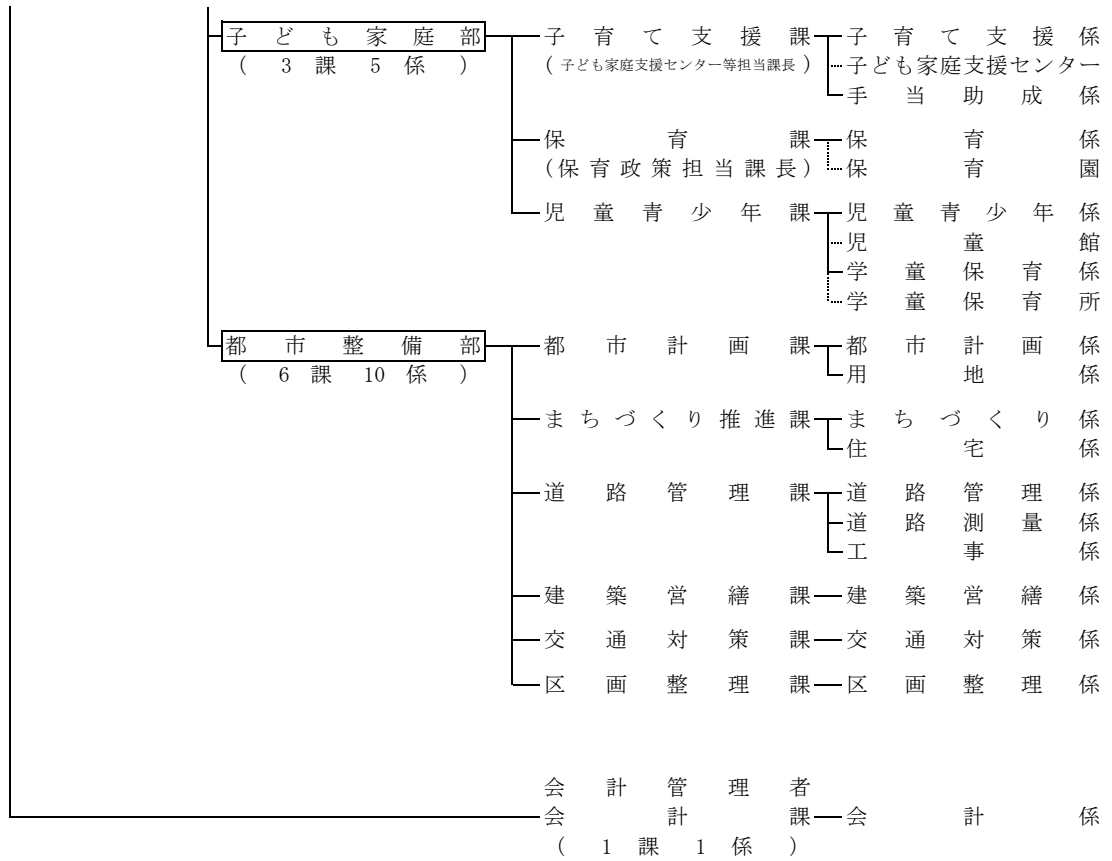

市長部局 7部 32課 64係 (会計課含)

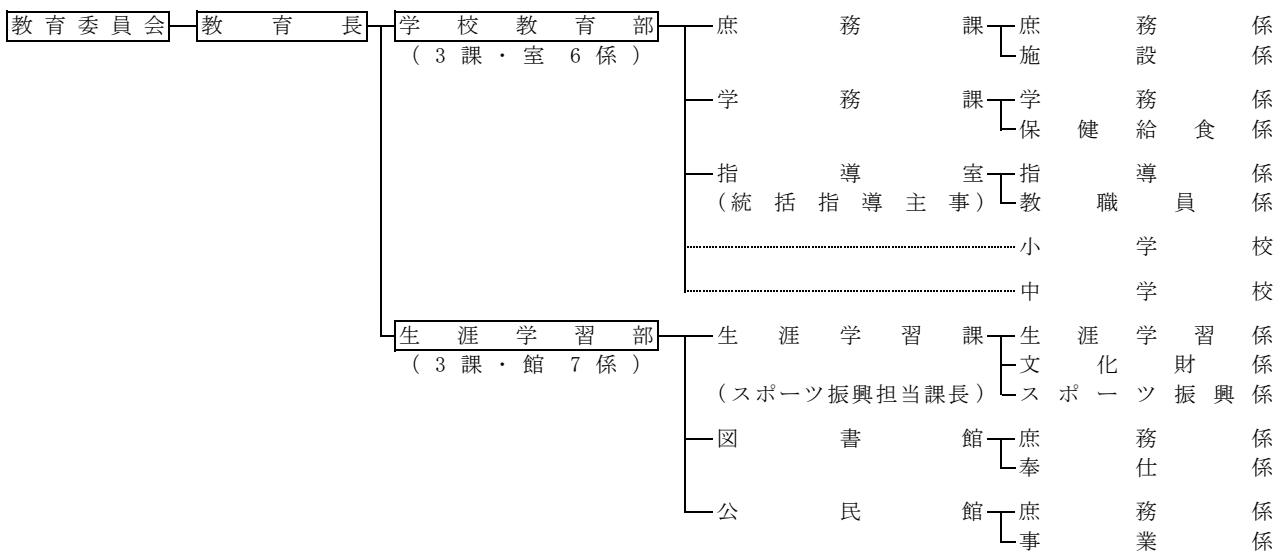

教育委員会 2部 6課 (室・館) 13係

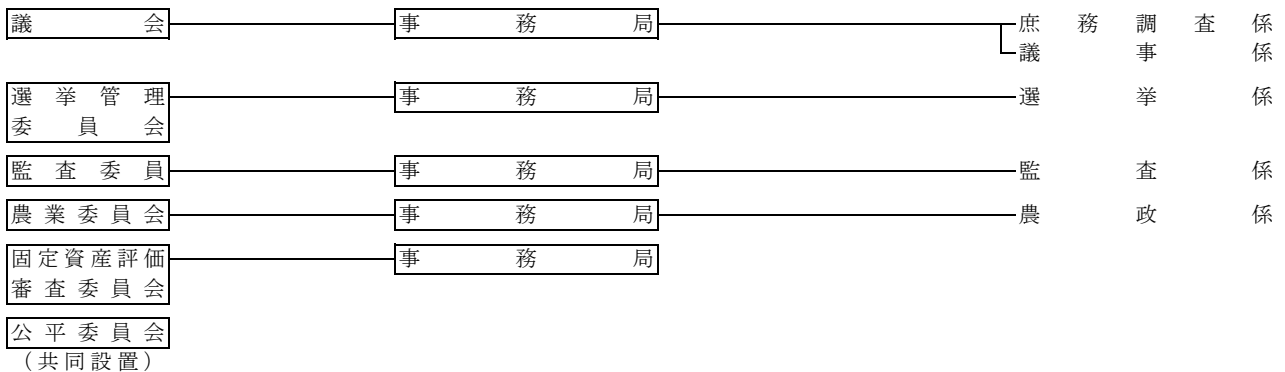

事 務 実 績

企圖財政部

企圖政策課

企圖政策係
男女共同參圖室

第1 企画政策係

1 企画立案

(1) 長期総合計画に係る事業

ア 長期総合計画策定本部

第5次基本構想・前期基本計画の推進に向け、市長、副市長、教育長及び部長職者で構成する庁内組織において、長期総合計画に関する必要事項の検討を行った。(開催日 5. 17、7. 27、8. 31、3. 28)

イ 長期計画審議会

長期計画審議会条例に基づき、令和5年1月27日に長期計画審議会を設置し、第5次小金井市基本構想・前期基本計画の目標達成に向け、市が実施する令和4年度施策評価に係る外部評価について審議を行った。

(長期計画審議会は、公募市民5人、学識経験者2人、関係団体が推薦する者5人、教育委員会の委員1人、農業委員会の委員1人、関係行政機関の職員1人で構成)

回数	開催日	議題
第1回	1. 27	1 委員の委嘱及び市長挨拶 2 会長及び職務代理者について 3 諮問について 4 会議の運営等について 5 基本構想・基本計画について 6 施策評価について 7 今後のスケジュールについて
第2回	3. 23	1 令和4年度の施策評価について 2 その他

(2) 新庁舎建設に係る事業

ア 庁舎等複合施設庁内検討委員会

市長、副市長、教育長及び部長職者で構成する庁内組織において、庁舎等複合施設建設に係る諸問題について検討を行った。

回数	開催日	議題
第24回	4. 12	新庁舎・(仮称) 新福祉会館建設 実施設計図【概要版】
第25回	5. 10	庁舎等建設に関する協議会
第26回	5. 24	第2回庁舎等建設に関する協議会
第27回	7. 27	第5回庁舎等建設に関する協議会
第28回	11. 1	庁舎等建設に関する協議会
第29回	1. 24	庁舎等複合施設建設事業のスケジュールについて ※第52回庁議と同時開催

イ 庁舎等建設に関する協議会

市長が着工可能な成案を得られるよう、市長と市議会との意見交換を通じて庁舎等複合施設建設事業の進捗をはかるため論点を整理することを目的として、庁舎等建設に関する協議会を開催した。

回数	開催日	議題
第1回	5. 10	小金井市庁舎等複合施設建設事業の今後の進め方について
第2回	5. 26	小金井市庁舎等複合施設建設事業の今後の進め方について

第3回	6. 3	小金井市庁舎等複合施設建設の設計、時期、コストについて
第4回	6. 17	小金井市庁舎等複合施設建設の設計、時期、コストについて
第5回	7. 27	1 浸水対策について 2 小金井市庁舎等複合施設建設の設計、時期、コストについて
第6回	8. 15	小金井市庁舎等複合施設建設の設計、時期、コストについて
第7回	8. 24	小金井市庁舎等複合施設建設の設計、時期、コストについて
第8回	9. 20	小金井市庁舎等複合施設建設の設計、時期、コストについて
第9回	9. 27	※非公開
第10回	10. 28	小金井市庁舎等複合施設建設の設計、時期、コストについて

(3) 公共施設等総合管理計画に係る事業

公共施設等の全体を把握し、長期的な視点を持って、更新、統廃合、長寿命化等を計画的に行うことにより、財政負担を軽減し、及び平準化するとともに、公共施設等の最適な配置等に関する今後の方向性を示すため、平成29年3月に策定した公共施設等総合管理計画(令和4年3月改定)の推進を図った。

また、新庁舎・(仮称)新福祉会館建設に伴い、今後の市役所庁舎等の移転により生じる本庁舎跡地、本町暫定庁舎敷地、保健センター敷地及び貫井北町文書倉庫敷地(以下「跡地等」という。)の有効な活用方法の方向性を定めるため、市民及び民間事業者の意見、行政課題を把握するとともに、跡地等の活用における基本的な考え方を定め、各跡地等の特性を考慮した個別の活用方法について庁舎等複合施設建設に伴う跡地等活用庁内方針を策定した。

ア 公共施設等総合管理計画策定推進本部

市長、副市長、教育長及び部長職者で構成する庁内組織において、2回にわたり計画の進行管理等を行った。

回数	開催日	議題
第39回	9. 13	庁舎等複合施設建設に伴う跡地活用に関する市民アンケートの実施について
第40回	3. 28	庁舎等複合施設建設に伴う跡地等活用庁内方針(案)について

イ 庁内方針策定に当たり、市民アンケート等を実施した。

名称	実施期間	内容
庁内意向調査	8. 4～ 9. 26	庁内における跡地等の活用意向を確認するため、庁内の全課に調査を実施した。 15課、18機能について回答があった。
市民アンケート	9. 22～ 10. 11	跡地等の活用方法等について、満16歳以上の市民から無作為抽出した2,000人を対象に市民アンケートを実施した。 回答者数：667人(33.35%)
民間事業者ヒアリング	11. 28～ 1. 13	跡地等についての民間事業者からみた活用価値、官民連携の事業手法の可能性等を把握しながら検討を進めていくため、民間事業者10者にヒアリングを実施した。

(4) 市民参加推進会議の開催

市民参加条例の適正な運用状況等を審議するため、市民参加推進会議を3回開催した。

回数	開催日	議題
第63回 (第8期)	4. 15	1 今期(第8期)の提言に向けて 2 その他
第64回 (第8期)	6. 27	1 今期(第8期)の提言について 2 提言に対する市長意見について 3 次期(第9期)の市民参加推進会議について 4 市民参加条例対象附属機関等設置状況等について 5 今期(第8期)の市民参加推進会議のまとめ
第65回 (第9期)	12. 12	1 委嘱状の交付 2 正副委員長の互選について 3 市民参加条例の概要について 4 市民参加推進会議の運営等について 5 市民参加条例運用状況等について 6 前期(第8期)の市民参加推進会議について 7 今期(第9期)の検討について

(5) 総合教育会議の開催

地方教育行政の組織及び運営に関する法律に基づき、会議を開催した。

回数	開催日	議題
第1回	3. 28	1 新型コロナウイルス感染症に係る市の対応について 2 子どもオンブズパーソンの実施状況について 3 小学校の校舎増改築について 4 教育委員会事業に係る令和4年度総括及び令和5年度展望について 5 小金井市教育・文化の振興に関する総合的施策の大綱について

(6) 市イメージキャラクター広報活動

市内のイベント等で着ぐるみを7回使用し、周知活動を行った。「イメージキャラクター着ぐるみサポーター制度実施要綱」に基づくサポーター登録人数は14人(3月末現在)で、イベントでのサポーター利用件数は1件であった。

2 庁議

庁議に関する規則に基づき、行政運営に関する重要事項を審議し、その方針を策定するとともに、各行政分野の総合調整を行い、もって行政の能率的遂行を図るため、庁議を62回開催した。(開催日 原則毎週火曜日)

3 自治体DX推進

(1) 自治体DX推進に係る事業

デジタル技術を活用し、市民サービスの利便性向上及び行政における業務の効率化を実現するため、本市におけるDX推進に向け、豊富な経験と専門的知見を有する外部人材を活用し、小金井市DX推進本部において、次のとおり策定した。

ア 小金井市DX推進全体方針

イ DX推進におけるアクションプラン

(2) 小金井市DX推進本部

副市長、教育長及び部長職者で構成する庁内組織であり、DX推進に向けて次の内容について審議を行った。

回数	開催日	議題
第7回	5. 10	小金井市DX推進全体方針策定の進め方について 等
第8回	7. 13	小金井市DX推進全体方針（案）について
第9回	7. 20	庁内ネットワークの更新について
第10回	7. 27	庁内ネットワークの更新について
第11回	8. 3	庁内ネットワークの更新について
第12回	9. 27	小金井市DX推進全体方針について
第13回	10. 4	小金井市DX推進全体方針について
第14回	10. 11	小金井市次期住民情報システムの導入に向けた基本計画について
第15回	12. 27	小金井市DX推進全体方針に基づくアクションプランについて
第16回	1. 31	「オンラインによる転出届・転入（転居）予約」への対応について
第17回	3. 28	小金井市DX推進全体方針に基づくアクションプランの策定について

※第1回～第6回は、令和3年度に情報システム課において開催した。

4 行政経営

(1) 組織改正

組織改正に係る関係例規の改正

名称	施行月日
小金井市組織規則の一部改正	4. 1、1. 13
小金井市事務決裁規程の一部改正	4. 1、1. 13
小金井市副市長事務分担規則の一部改正	4. 1

(2) 行財政再建推進本部会議

回数	開催日	議題
第371回	4. 5	（仮称）小金井市行財政改革2025策定に係る職場協議の実施について
第372回	4. 19	「行政評価に係る事務事業の抽出」の実施について
第373回	4. 26	「（仮称）小金井市行財政改革2025素案の（案）及びパブリックコメントの実施」について
第374回	5. 10	小金井市行財政改革2025策定に係る職場協議の結果報告について 等
第375回	5. 24	行政評価システムの試行的導入について
第376回	6. 7	令和4年度職員1人当たりの人件費について 等
第377回	7. 6	行財政改革2025（案）に対するパブリックコメントの検討結果（案）について
第378回	7. 13	行財政改革2025（案）に対するパブリックコメントの検討結果について
第379回	8. 10	第10期行財政改革市民会議答申について 等
第380回	8. 17	行財政改革2025（案）について
第381回	8. 31	事務事業評価の結果について 等

第382回	9. 20	小金井市行財政改革2025の推進について
第383回	12. 6	令和4年度改善改革運動実施方針(案)について
第384回	2. 14	事務事業評価の改善提案に対する奨励制度について(案)等
第385回	2. 21	事務事業評価の改善提案に対する奨励制度について等
第386回	2. 28	令和4年度事務事業評価に対する本部評価について等
第387回	3. 7	新たな定員管理計画の方向性(案)について
第388回	3. 14	令和4年度事務事業評価の改善提案に対する本部判定について
第389回	3. 28	令和4年度施策評価の外部評価結果について

(3) 第10期小金井市行財政改革市民会議

回数	開催日	議題
第7回(全体会)	5. 12	小金井市行財政改革2025(案)について等
第8回(全体会)	6. 24	小金井市行財政改革2025(案)について等
第9回(全体会)	7. 27	小金井市行財政改革2025(案)に対する意見及び検討結果について等

(4) 第1期小金井市行財政改革審議会

回数	開催日	議題
第1回	1. 17	委嘱状の交付等
第2回	3. 27	新たな定員管理計画の方向性について(案)等

(5) 休日窓口取扱件数

(単位:件)

市民課	保険年金課	納税課	子育て支援課	合計
4, 885	620	75	170	5, 750

(6) 改善改革運動(CoCoからチャレンジ・こがねい(略称:CoCoチャレ))

行財政改革の推進に向けた職員の意識改革を進めるために、職員一人ひとりが日々の業務を見直すことで自ら積極的に課題解決に取り組み、その経験を職場及び庁内で共有して職場風土を改善していくとともに、市民サービスの更なる向上、業務の効率化等を図ることを目的として、改善取組実施者の支援及び表彰式の開催等を含む改善改革運動を実施した。

取組募集期間 12. 6～1. 13

改善取組数 18取組(うち最優秀取組 1件、優秀取組 3件、奨励取組 1件)

表彰式開催日 3. 27

(7) 行政評価

第5次基本構想・前期基本計画で掲げる29の施策を点検評価することで市政運営全体を進捗管理する「施策評価」と、施策を達成するための具体的な事務事業を自己点検することで改善策の気づきを得る「事務事業評価」からなる行政評価システムを、市議会との合同勉強会での検討を経て導入し、新たな行政評価の試行実施を開始した。

ア 施策評価

実施期間 6. 6～6. 27

対象事業 全29施策

イ 事務事業評価

実施期間 6. 1～6. 22

対象事業 29事業

判定結果 奨励 3事業、承認 26事業

第2 男女共同参画室

1 男女共同参画の推進

(1) 男女平等推進審議会の開催

男女平等に係る諸課題を審議するため、男女平等推進審議会を4回開催した。

回数	開催日	議題
第2回 (第10期)	7. 12	1 男女共同参画施策の推進について 2 第6次男女共同参画行動計画推進状況調査結果について
第3回 (第10期)	10. 24	1 男女共同参画施策の推進について 2 第6次男女共同参画行動計画推進状況調査結果について
第4回 (第10期)	1. 13	1 男女共同参画施策の推進について 2 第6次男女共同参画行動計画の推進について(提言案)
第5回 (第10期)	3. 13	1 男女共同参画施策の推進について 2 第6次男女共同参画行動計画の推進について(提言案)

(2) 国内研修事業参加補助金交付 0件

(3) 男女平等に関する苦情・相談申出 0件

2 男女共同参画の啓発

(1) 第36回こがねいパレットの開催

ア 開催内容

開催日	11. 27	場所	市民会館萌え木ホール
テーマ	I (愛) あるコミュニケーション ～自分も相手も尊重する伝え方～		
内容	1 渡辺由美さんによる講演 2 こがねいパレットに賛同する団体の紹介		
参加人数	26人		

イ 「第36回こがねいパレット記録集」の発行 令和5年3月 400部

(2) 男女共同参画情報誌「かたらい」第56号・第57号の発行

号数	内容(特別企画、特集)	発行
56号	「LGBTQ+」～それぞれの性～	令和4年9月 2, 580部
57号	多様な働き方への支援	令和5年3月 1, 900部

(3) 男女共同参画シンポジウムの開催

開催日	7. 2	場所	市民会館萌え木ホール
テーマ	「ジェンダー平等」を知っていますか		
内容	治部れんげさん(東京工業大学リベラルアーツ研究教育院准教授)による講演		
参加人数	24人		

(4) 女性総合相談事業の実施

実施方法	専門機関に委託(来所相談または電話相談)
相談日時	原則、毎週金曜日と第2木曜日 午後1時30分～4時30分
相談場所	市民相談室
相談件数	142件

(5) 再就職準備セミナーの実施

女性の再就職支援として、東京しごとセンター多摩と共催で開催した。

開催日	12.19	場 所	小金井 宮地楽器ホール(小金井市民交流センター) 小ホール
テーマ	未来の私のために自分らしいライフプランと働き方を考えよう		
内 容	1 滝澤理砂さん(キャリアコンサルタント)による講演 2 就職支援アドバイザーによる個別相談会(希望者のみ)		
参加人数	36人(うち個別相談5人)		

(6) 男女平等都市宣言普及啓発冊子「新成人のみなさんへ」の発行 729部(4課共同印刷)

(7) DV防止普及啓発パネル展の開催

開催日	11.13～11.25	場 所	第二庁舎正面玄関
内 容	DV防止普及啓発に係るパネル等の展示		

(8) 性の多様性への理解促進研修の実施

開催日	10.31	場 所	市民会館萌え木ホール
テーマ	多様な性への理解の促進		
内 容	渡辺大輔さん(埼玉大学教育機構基盤教育研究センター准教授)による研修		
参加人数	15人		

(9) 性の多様性への理解促進講座の開催

開催日	1.29	場 所	市民会館萌え木ホール
テーマ	思春期世代のLGBTQ～周囲の大人が出来ること～		
内 容	星野慎二さん(認定NPO法人SHIP理事長)による講演		
参加人数	21人		

(10) 性の多様性への理解促進パネル展の開催

開催日	3.1～3.14	場 所	第二庁舎正面玄関
内 容	性の多様性への理解促進に係るパネル等の展示		

(11) 若年層セクシャル・マイノリティ支援事業(事業参加後の数値)

ア 居場所事業

開催回数	8回	場 所	連携自治体各施設
延べ参加人数	75人		

イ 教育関係事業

開催回数	8回	場 所	連携自治体学校等
延べ参加人数	433人		

企画財政部

財 政 課

財 政 係

第1 財政係

1 予算

(単位：千円)

区 分	議決年月日	当初予算額	補正予算額	予算現額
			〔継続費及び繰越 事業費繰越財源 充当額〕	〔継続費及び繰越 事業費繰越財源 充当込み額〕
一 般 会 計	4. 3. 28	46,688,000		46,688,000
	4. 3. 28		149,941	46,837,941
	※1 4. 6. 2		(1,034,381)	46,837,941
	4. 6. 2		343,840	(47,872,322)
	4. 6. 23		1,273,848	47,181,781
	4. 6. 23		218,835	(48,216,162)
	4. 9. 1		42,130	48,455,629
	4. 9. 28		2,326,571	(49,490,010)
	4. 9. 28		81,150	48,674,464
	4. 10. 7		969,140	(49,708,845)
	4. 10. 21		70,000	48,716,594
	4. 12. 16		6,273	(49,750,975)
	4. 12. 26		971,777	51,043,165
	4. 12. 26		111,660	(52,077,546)
	5. 2. 17		122,273	51,124,315
5. 3. 24	415,326	(52,158,696)		
5. 3. 24	7,369	52,093,455		
			(53,127,836)	
			52,163,455	
			(53,197,836)	
			52,169,728	
			(53,204,109)	
			53,141,505	
			(54,175,886)	
			53,253,165	
			(54,287,546)	
			53,375,438	
			(54,409,819)	
			53,790,764	
			(54,825,145)	
			53,798,133	
			(54,832,514)	
国民健康保険 特別会計	4. 3. 28	10,426,977		10,426,977
	4. 3. 28		4,000	10,430,977
	4. 9. 28		183,556	10,614,533
	4. 12. 26		798	10,615,331
	5. 3. 24		135,159	10,750,490
介 護 保 険 特 別 会 計	4. 3. 28	8,861,767		8,861,767
	4. 9. 28		102,382	8,964,149
	4. 12. 26		0	8,964,149
	5. 3. 24		△ 45,734	8,918,415
後 期 高 齢 者 医 療 特 別 会 計	4. 3. 28	2,887,320		2,887,320
	4. 9. 28		52,621	2,939,941
	5. 3. 24		32,705	2,972,646
下 水 道 事 業 会 計	4. 3. 28	2,572,836		2,572,836
	5. 3. 24		△ 101,743	2,471,093

(注) ※1については、議会報告日

下水道事業会計の予算の規模は、支出予算の総額

2 地方交付税

(1) 総括

(単位：千円)

区 分		令和4年度 (A)	平成3年度 (B)	(A) - (B)
普通 交付 税	基準財政需要額	18,495,766	18,270,848	224,918
	基準財政収入額	18,711,384	17,757,955	953,429
	交付基準額	△ 215,618	512,893	△ 728,511
	交付額	0	512,893	△ 512,893
特別交付税額		23,320	81,353	△ 58,033

(2) 基準財政収入額

(単位：千円)

区 分	金 額
市 町 村 民 税	8,975,508
固 定 資 産 税	5,897,483
軽 自 動 車 税	50,671
軽自動車税環境性能割	3,218
市 町 村 た ば こ 税	409,990
利 子 割 交 付 金	22,302
配 当 割 交 付 金	122,888
株式等譲渡所得割交付金	186,215
法 人 事 業 税 交 付 金	176,491
地 方 消 費 税 交 付 金	2,428,761
市 町 村 交 付 金	109,594
環 境 性 能 割 交 付 金	39,343
小 計	18,422,464
地 方 揮 発 油 譲 与 税	41,357
自 動 車 重 量 譲 与 税	117,408
森 林 環 境 譲 与 税	13,325
小 計	172,090
交 通 安 全 対 策 特 別 交 付 金	9,402
東日本大震災に係る特例加算額	32
地 方 特 例 交 付 金	107,396
合 計	18,711,384

(3) 基準財政需要額

(単位：千円)

経費の種類		金額	
個別算定経費 (公債費除き)	消 防 費	1,638,336	
	土 木 費	道路橋りょう費	163,252
		都市計画費	142,054
		公園費	81,864
		下水道費	149,720
		その他の土木費	168,241
	教 育 費	小学校費	567,731
		中学校費	224,200
		その他の教育費	721,012
	厚 生 費	生活保護費	936,438
		社会福祉費	3,059,216
		保健衛生費	1,072,821
		高齢者保健福祉費	2,956,243
		清掃費	977,816
	産 業 経 済 費	農業行政費	23,711
		林野水産行政費	18,369
		商工行政費	169,690
	総 務 費	徴 税 費	236,509
		戸籍住民基本台帳費	168,372
		地 域 振 興 費	669,199
	地域の元気創造事業費	437,943	
	人口減少等特別対策事業費	421,365	
	地域社会再生事業費	54,824	
地域デジタル社会推進費	61,418		
臨時経済対策費	275,724		
小 計	15,396,068		
個別算定経費 (公債費)	補正予算債償還費	1,253	
	財源対策債償還費	27,971	
	減税補てん債償還費	90,174	
	臨時財政対策債償還費	816,072	
	東日本大震災全国緊急防止施策等債償還費	17,953	
	公害防止事業債償還費	26,375	
小 計	979,798		
包括算定経費	人 口	2,102,087	
	面 積	17,813	
	小 計	2,119,900	
臨時財政対策債振替相当分	0		
合 計	18,495,766		

3 市債

(単位：千円)

区 分	借 入 額	償 還 額	現 債 額	借 入 先 別 現 債 額		
				財 務 省	日 本 郵 政	そ の 他
コミュニティ施設債	46,000	9,610	36,390	0	0	36,390
文化センター等事業債	2,791,200	1,327,536	1,463,664	952,788	0	510,876
民 生 債	980,300	372,008	608,292	9,339	0	598,953
衛 生 債	1,245,500	0	1,245,500	719,500	0	526,000
一 般 土 木 債	2,175,300	902,635	1,272,665	142,186	0	1,130,479
都 市 計 画 債	12,522,000	6,288,269	6,233,731	1,273,556	40,622	4,919,553
消 防 債	403,700	175,042	228,658	0	0	228,658
義務教育施設債	1,725,000	1,452,517	272,483	8,538	26,382	237,563
社会教育施設債	1,782,800	343,911	1,438,889	0	0	1,438,889
減税補てん債	1,466,300	1,291,694	174,606	0	174,606	0
臨時財政対策債	11,815,100	7,922,966	3,892,134	3,593,114	299,020	0
小 計	36,953,200	20,086,188	16,867,012	6,699,021	540,630	9,627,361
下 水 道 債	1,944,500	1,045,619	898,881	331,146	35,653	532,082
小 計	1,944,500	1,045,619	898,881	331,146	35,653	532,082
合 計	38,897,700	21,131,807	17,765,893	7,030,167	576,283	10,159,443

(注) 借入先の、財務省は旧大蔵省、日本郵政は旧郵政省・総務省・旧郵政公社からの借入を含む。

4 収益事業

開 催 事 業	回数 (回)	日 数 (日)	入場人員 (人)	売 上 高 (円)	収 益 金 (千円)	当市配分金 (千円)
東京都十一市 競輪事業組合 (京王閣)	13	55	23,744	25,723,950,400	330,000	30,000
東京都六市 競艇事業組合 (江戸川)	12	116	180,619	52,433,553,700	120,000	20,000

(注) 収益金は、構成市の配分金の総計

企画財政部

広報秘書課

広
広
秘

報
聴
書

係
係
係

第1 広報係

1 印刷刊行物

名 称	対象	発行回数	発行部数	その他
市報こがねい	市民	通常号 月2回 年24回	年間1,604,800部	原則は毎月1日・15日に発行 タブロイド判 2色12頁 10回 カラー4頁・2色8頁 14回 配布部数1,579,573部（駅配布分含む） 配布は、小金井市シルバー人材センターに委託 発行・配布部数は、令和4年4月15日号～令和5年4月1日号
市勢要覧	市民	5年毎	平成30年度作成分 3,000部	無償配布 46部 有償（1部400円）頒布 4部
			平成25年度作成分 3,000部	無償配布 0部 有償（1部600円）頒布 0部
わたしの便利帳	市民	2年毎	令和4年度作成分 67,100部	転入者・希望者配布用
わたしの便利帳 地図	市民	随時	平成27年度作成分 10,000部	転入者・希望者配布用 （1,000部は防災・医療マップ用）
PR用 リーフレット 「小金井市はこんなところ です。」	その他	随時	令和3年度作成分 3,000部	観光大使等を通じて、市内外に配布

2 その他の広報活動

(1) 掲示板による広報

掲示板設置数	1箇所あたりの利用状況
90箇所	230枚(年度間)

(2) 声の広報

対象者 視覚障害者(1～6級)の方

月別	4	5	6	7	8	9	10	11	12	1	2	3	合計
デジCD枚数	18	18	16	16	17	18	18	18	18	18	18	18	211
(利用者数)	9	9	8	8	8	9	9	9	9	9	9	9	-
CD枚数	66	66	66	66	66	66	66	66	66	66	66	66	792
(利用者数)	11	11	11	11	11	11	11	11	11	11	11	11	-

※ 令和4年4月1日号～令和5年3月15日号分

※ 利用者数は1日現在

(3) 日刊紙掲載状況

(単位：本)

	朝日	毎日	読売	産経	東京	日経	合計
掲載日数	46	27	41	19	99	4	236
掲載件数	49	28	45	20	118	4	264

(4) 記者会見

ア 対象(12社)

朝日新聞社立川支局

読売新聞社武蔵野支局

東京新聞立川支局

共同通信社立川支局

NHK多摩報道室

都政新報社

毎日新聞社多摩総局

産経新聞社多摩支局

日本経済新聞社多摩支局

時事通信社

MXテレビ多摩ニュースセンター

J:COM東京 西エリア局

イ 実施回数

定例4回(5.31、8.30、12.15、2.16)

ウ 内容

議案、予算(案)並びに重点施策など

3 地域情報化

(1) ホームページ

ア ホームページの充実

各課対応ホームページ管理システムの導入により、各課がホームページを通じて直接情報発信できることで、情報の即時性を向上させている。

また、アクセシビリティ・ユーザビリティを支援するための機能を導入し、市民の利便性向上を図っている。

アクセス件数 9,919,600件
(前年比 2,011,418件減)

イ バナー広告

(ア) 掲載事業者件数 3件

(イ) 歳入額 606,000円

(2) 地図情報システム

A S P方式による市民公開型の地図情報システムを、市ホームページ上より利用できるようにし、コンテンツの充実を図っている。

第2 広聴係

1 相談業務

相談・種類	実施回数(回)	相談件数(件)
市民相談	243	1,170
外国人相談	0	0
法律相談	96	532
人権・身の上相談	13	12
行政相談	11	12
税務相談	23	118
建築・登記・表示登記相談	11	40
相続等暮らしの書類作成相談	12	41
交通事故相談	12	22
年金・労務相談	11	7

2 広聴活動

(1) 町会・自治会

町会・自治会の数 72団体
連合会の数 4団体
加入世帯数 22,148世帯

◎ 町会長・自治会長連絡会

全体会 1回 (2.6)
ブロック会 各1回 (7.4、7.14、8.23、10.17)

◎ 市政だよりの発行

12回 (542号～553号)

(2) ア 市民と市長の座談会 (平成28年度から実施)

2回 (5.15 8人、5.26 7人)

イ みんなのタウンミーティング (令和4年度から実施)

3回 (1.22 18人、2.17 9人、
3.19 19人)

(3) 市長への手紙

調査期間 4.6～4.20
回答者数 519人 (26.0%)

3 平和推進事業

事業名	と き	と ころ	内 容	参加者数 (人)
非核平和 映画会	8. 10	小金井 宮地楽 器ホール (小金 井市民交流セン ター)	「この世界の片隅に」	43 (定員100)
原爆写真 パネル展	①7. 12 ～8. 15 ②8. 10 ～8. 15 ③8. 1 ～8. 15	①第二庁舎1階 正面入口 ②小金井 宮地 楽器ホール (小 金井市民交流セ ンター) ③公民館緑分館	原爆と人間展パネル、広 島・長崎原爆写真パネル を展示	481
横断幕の 掲 出	7. 12 ～8. 15	市内5箇所	「核兵器をなくして世界に平和を」 「核兵器廃絶の国際条約締結で核兵器 のない地球を」	
原爆死没者 への黙祷	8. 6 8. 9		原爆死没者の慰霊と世界の恒久平和を 祈念して1分間の黙祷を周知	
平和行事 参加の旅	8. 5 ～8. 6	広島市	新型コロナウイルス感染症の影響によ り中止	
小金井平和の 日記念行事	3. 11	小金井 宮地楽 器ホール (小金 井市民交流セン ター)	(1) 平和作文コンクー ル表彰式・作品朗読 (2) 平和音楽会 演奏: Everly (エバリー)	78 (定員100)

4 庁内案内業務

年間案内件数

39,924件

1日平均件数

164件

5 市民掲示板設置状況（休止中掲示板を除く） 97基

6 人権に関すること

	名 称	開催日等
人 権 施 策 会 議	人権施策推進都市町村連絡会全体会（オンライン開催）	1回
	人権施策推進都区及び都市町村連絡会合同全体会（オンライン開催）	1回
	多摩地区各市町村同和問題意見交換会（W e b 開催及び集合形式）	2回
	地域人権啓発活動事業連絡会議	3回
研 修 等	人権研修	1回
	令和4年度就職差別解消促進月間「就職差別解消シンポジウム」	1回
	部落解放・人権文化フォーラム2022（オンライン開催）	1回
そ の 他	講演と音楽の集い 講演「ウクライナの現状と戦争による人権侵害について」 講師：ラドゥーカ・タラス さん、加藤 秀一 さん コンサート 出演：オクサーナ・ステパニユック さん ピアノ：比留間 千里 さん	1. 14
	人権週間行事（広報紙による啓発、啓発リーフレットの配布、啓発物品の作成・配布等）	12. 4～ 12. 10
	人権メッセージパネル展	12. 5～ 12. 9

第3 秘書係

1 各種会議

会 議 名	開 催 月 日	場 所
全 国 市 長 会 議	6 . 1	ホテルニューオータニ
全国市長会関東支部総会	5 . 18	湯本富士屋ホテル
東 京 都 市 長 会 議	4 . 21	東京自治会館
	5 . 25	
	7 . 25	ホテル日航立川東京
	1 . 26	
	2 . 24	
8 . 26		
環 境 部 会	7 . 6	東京自治会館
厚 生 部 会	7 . 6	東京自治会館
東京都市区長会総会	4 . 22	ホテル日航立川東京
東京都市町村協議会	3 . 24	書面開催
東 京 都 副 市 長 会 議	8 . 10	東京自治会館
	12 . 27	書面開催
東京市町村自治調査会評議員会	5 . 25	東京自治会館

企画財政部

情報システム課

情報システム係

第1 情報システム係

1 O A 機器導入状況

機器区分	台数	機器区分	台数
クライアント・サーバ・システム サーバ機	13	内部情報システム(庁内 LAN)クライアント機	787
クライアント・サーバ・システム クライアント機	58	基幹系システム サーバ機	6
スタンドアローンコンピュータ	176	基幹系システム クライアント機	232
W e b 系ネットワークシステム クライアント機	83	人事給与システム クライアント機	17
内部情報システム(庁内 LAN)サーバ機	12	O C R	1

2 稼働システム・業務

(1) 情報システム課所管システム

- ・住民情報システム
- ・印鑑登録システム
- ・宛名管理システム
- ・法人市民税システム
- ・固定資産税システム
- ・口座管理システム
- ・収納管理システム
- ・滞納管理システム
- ・税照会証明システム
- ・国民年金システム
- ・介護保険システム
- ・後期高齢システム
- ・高齢福祉システム
- ・子ども手当システム
- ・医療助成システム
- ・特別児童扶養手当システム
- ・幼稚園補助金システム
- ・健康情報システム
- ・子ども・子育て支援システム
- ・学齢簿システム
- ・選挙システム
- ・団体内統合宛名システム
- ・電子申請システム
- ・電子調達システム
- ・W e b 会議システム
- ・共通照会システム
- ・窓口連携システム
- ・住民税システム
- ・軽自動車税システム
- ・公共施設予約システム
- ・国民健康保険税システム
- ・国民健康保険資格管理システム
- ・国民健康保険滞納対策システム
- ・国民健康保険給付管理システム
- ・前期高齢者システム
- ・介護収納システム
- ・障害福祉システム
- ・児童育成手当システム
- ・児童手当システム
- ・児童扶養手当システム
- ・飼犬管理システム
- ・児童その他手当システム
- ・就学援助システム
- ・学童保育システム
- ・人事給与システム
- ・住民投票システム
- ・住民基本台帳ネットワークシステム
- ・コンビニ交付システム
- ・公的個人認証

(2) 担当課所管電算処理業務

- ・法令検索業務
- ・戸籍業務
- ・母子父子福祉資金貸付業務
- ・小口融資あっせん支援業務
- ・議会議事業務
- ・生活保護業務
- ・国保総合業務
- ・給排水管施設維持管理業務

- ・ 土木積算業務
- ・ 選挙投票業務
- ・ 図書館業務
- ・ 家屋評価（固定資産・都市計画税）業務
- ・ 公有財産台帳管理業務
- ・ eLTAX（電子申告）業務
- ・ コンビニ収納業務
- ・ 栄養計算業務
- ・ 消費生活相談業務
- ・ 下水道積算業務
- ・ 外国人在留情報業務
- ・ 全国瞬時警報システム業務
- ・ 各課対応ホームページ管理業務
- ・ 公営企業会計システム業務
- ・ 道路台帳管理業務
- ・ 学校納付金払込業務
- ・ 障害区分判定業務
- ・ 公園台帳管理業務
- ・ 児童虐待等管理業務
- ・ 市税国保税口座振替受付業務
- ・ 授業支援業務
- ・ 自動車騒音監視業務
- ・ 廃棄物手数料収納業務
- ・ 農地基本台帳業務
- ・ 地図情報システム業務
- ・ 公営住宅管理システム

(3) 内部情報システム

- ・ 文書管理システム
- ・ 公会計システム
- ・ ファイル無害化サービス
- ・ 財務会計システム
- ・ グループウェア

3 地域情報化

(1) 東京電子自治体共同運営

- ア 電子調達（業者登録）
- イ 電子申請
- ウ 電子入札

(2) 公共施設予約システム

インターネット予約により、公共施設の使用に係る手続を円滑にし、市民等における利便性の向上、受付業務や統計処理における事務の効率化を図っている。

システム利用登録件数 3, 9 1 1 件

4 職員研修

研修名	対象	実施回数 回	修了者数 人
情報セキュリティ 初級研修	入所1年目の職員	1	18
情報セキュリティ 中級研修	正規職員・再任用職員・ 会計年度任用職員（部 長、課長を除く職員）	1	280
情報セキュリティ 管理職研修	管理職者	1	57

情報セキュリティ マイナンバー事務 取扱担当者向け研 修	マイナンバー利用事務 取扱担当職員	1	116
	マイナンバー関係事務 取扱担当職員	1	109
内部監査員養成研 修	内部監査員（課長職 者）	2	21
計		7	601

總 務 部
總 務 課

庶 務 係
文 書 係
情 報 公 開 係

第1 庶務係

1 統計調査に関すること

(1) 基幹統計調査

調査名	所管	調査周期	調査日	対象数	調査員数	調査方法
学校基本調査	文部科学省	毎年	5.1	28	-	全数
建設工事施工統計調査	国土交通省	毎年	7.1	22	1	抽出
就業構造基本調査	総務省	5年	10.1	195	13	抽出

(2) 表彰

東京都市統計協議会統計事務功労者表彰 1名

2 訴訟等に関すること

事件名	係属裁判所	相手方	提訴等月日	備考
損害賠償請求控訴事件	神戸地方裁判所第5民事部	個人 (控訴人)	4.8	8.19 判決
生活保護基準引下げ違憲 国家賠償等請求控訴事件	東京高等裁判所第8民事部	個人 (被控訴人)	7.7	係属中
生活保護基準引下げ違憲 国家賠償等請求控訴事件	東京高等裁判所第8民事部	個人 (被控訴人)	7.7	係属中
損害賠償請求事件	東京地方裁判所立川支部 民事第1部	個人 (原告)	9.8	5.3.27 判決
小金井市立保育園廃止処分 取消等請求事件	東京地方裁判所民事第51部	個人 (原告)	12.21	係属中
執行停止申立事件	東京地方裁判所民事第51部	個人 (申立人)	12.28	5.1.24 決定
執行停止申立却下決定に 対する抗告事件	東京高等裁判所第11民事部	個人 (抗告人)	5.1.28	5.3.29 決定

3 行政不服審査会開催状況

月 日	回 数	内 容
7.14	第1回	○住居確保給付金不支給決定処分取消請求事件について調査・審議・答申
10.21	第2回	○固定資産税及び都市計画税賦課決定処分取消請求事件について調査・審議
12.12	第3回	○固定資産税及び都市計画税賦課決定処分取消請求事件について調査・審議 ○市都民税税額決定処分取消請求事件について調査・審議・答申
5.1.20	第4回	○固定資産税及び都市計画税賦課決定処分取消請求事件について調査 ○固定資産税及び都市計画税賦課決定処分取消請求事件について調査
5.2.13	第5回	○固定資産税及び都市計画税賦課決定処分取消請求事件について調査・審議 ○固定資産税及び都市計画税賦課決定処分取消請求事件について調査・審議
5.3.17	第6回	○固定資産税及び都市計画税賦課決定処分取消請求事件について調査・審議 ○固定資産税及び都市計画税賦課決定処分取消請求事件について調査・審議

4 コンプライアンス推進委員会の取組状況

(1) 開催状況

月 日	通 算 回 数	内 容
7.13	第1回	最近起こった事案について
8.17	第2回	最近起こった事案について
11.15	第3回	こがねいルール of 共有に係る緊急取組の実施について
5.3.28	第4回	令和4年度コンプライアンスチェックの実施について

(2) 自己点検実施状況

- ア 「仕事の進め方 こがねいルール」 of 共有に係る緊急取組を実施
- イ 係長職以下を対象としたコンプライアンスチェック自己点検を実施

第2 文書係

1 印刷処理状況

印刷機 (単位：枚)				
総務課購入用紙		各課持込み用紙		合 計
A 4	その他	A 4	その他	
186,805	0	1,187,340	68,769	1,442,914

2 例規の制定、改廃件数 (付則等による改廃は除く。)

(単位：件)

区 分	条例	規則	規程	細則	訓 令	
					甲	乙
制 定	8	5	0	0	0	7
改 正	29	75	12	2	0	0
廢 止	0	0	0	0	0	0

公 示	
告 示	公 告
277	58

3 制定、改廃された条例 (※は、付則等により改正等がされたもの)

令和4年 条例番号	名 称
17	小金井市市税条例等の一部を改正する条例 ※小金井市市税条例の一部改正 ※小金井市市税条例等の一部を改正する条例の一部改正
18	令和4年9月に小金井市長に支給する給料の特例に関する条例
19	小金井市長期計画審議会条例の一部を改正する条例
20	小金井市個人番号の利用並びに特定個人情報の利用及び提供に関する条例の一部を改正する条例
21	地方公務員の育児休業等に関する法律の一部を改正する法律の施行等に伴う関係条例の整備に関する条例 ※小金井市職員の勤務時間、休日、休暇等に関する条例の一部改正 ※職員の育児休業等に関する条例の一部改正 ※職員の給与に関する条例の一部改正
22	小金井市職員の定年等に関する条例の一部を改正する条例
23	職員の給与に関する条例の一部を改正する条例 ※小金井市職員の懲戒の手續および効果に関する条例の一部改正
24	小金井市職員退職手当支給条例の一部を改正する条例
25	地方公務員法の一部を改正する法律の施行に伴う関係条例の整理に関する条例 ※小金井市職員の再任用に関する条例の廃止 ※小金井市職員の勤務時間、休日、休暇等に関する条例の一部改正 ※職員の育児休業等に関する条例の一部改正 ※公益的法人への小金井市職員の派遣等に関する条例の一部改正 ※外国の地方公共団体の機関等に派遣される職員の処遇等に関する条例の一部改正 ※小金井市職員互助会に関する条例の一部改正 ※小金井市人事行政の運営等の状況の公表に関する条例の一部改正
26	小金井市乳幼児の医療費の助成に関する条例及び小金井市義務教育就学児の医療費の助成に関する条例の一部を改正する条例 ※小金井市乳幼児の医療費の助成に関する条例の一部改正 ※小金井市義務教育就学児の医療費の助成に関する条例の一部改正
27	小金井市会計年度任用職員の報酬、費用弁償及び期末手当に関する条例の一部を改正する条例
28	小金井市立保育園条例の一部を改正する条例

29	小金井市議会議員及び小金井市長の選挙における選挙運動の公費負担に関する条例の一部を改正する条例
30	小金井市議会運営委員会条例の一部を改正する条例
31	小金井市個人情報保護条例
32	小金井市義務教育就学児の医療費の助成に関する条例の一部を改正する条例 ※小金井市個人番号の利用並びに特定個人情報の利用及び提供に関する条例の一部改正
令和5年 条例番号	名 称
1	小金井市義務教育就学児及び高校生等の医療費の助成に関する条例の一部を改正する条例
2	小金井市個人情報保護条例の施行に伴う関係条例の整理に関する条例 ※小金井市公の施設の指定管理者の指定手続等に関する条例の一部改正 ※小金井市情報公開・個人情報保護審議会条例の一部改正 ※小金井市情報公開・個人情報保護審査会条例の一部改正 ※小金井市福祉サービス苦情調整委員設置条例の一部改正 ※小金井市印鑑条例の一部改正 ※小金井市暴力団排除条例の一部改正
3	小金井市職員の勤務時間、休日、休暇等に関する条例等の一部を改正する条例 ※小金井市職員の勤務時間、休日、休暇等に関する条例の一部改正 ※職員の育児休業等に関する条例の一部改正 ※職員の給与に関する条例の一部改正 ※小金井市職員退職手当支給条例の一部改正 ※職員の旅費に関する条例の一部改正
4	小金井市会計年度任用職員の報酬、費用弁償及び期末手当に関する条例の一部を改正する条例
5	職員の給与に関する条例の一部を改正する条例
6	小金井市国民健康保険税条例の一部を改正する条例
7	こども家庭庁設置法の施行に伴う関係法律の整備に関する法律の施行に伴う関係条例の整理に関する条例 ※小金井市子ども・子育て会議条例の一部改正 ※小金井市特定教育・保育施設及び特定地域型保育事業の運営に関する基準を定める条例の一部改正 ※小金井市子ども・子育て支援法第87条の規定による過料に関する条例の一部改正
8	小金井市家庭的保育事業等の設備及び運営に関する基準を定める条例の一部を改正する条例
9	小金井市放課後児童健全育成事業の設備及び運営に関する基準を定める条例の一部を改正する条例
10	小金井市国民健康保険条例の一部を改正する条例
11	小金井市立公園条例の一部を改正する条例 ※特別職の給与に関する条例の一部改正
12	小金井市滄浪泉園緑地条例の一部を改正する条例
13	小金井市環境配慮住宅型研修施設条例の一部を改正する条例
14	小金井市消防団条例の一部を改正する条例
15	小金井市地域公共交通活性化協議会条例 ※特別職の給与に関する条例の一部改正
16	小金井市まちづくり条例の一部を改正する条例

17	小金井市防犯カメラの設置及び運用に関する条例の一部を改正する条例
18	小金井市印鑑条例の一部を改正する条例
19	小金井市議会の個人情報の保護に関する条例 ※小金井市個人情報保護条例の施行に伴う関係条例の整理に関する条例の一部改正
20	小金井市市税条例の一部を改正する条例
21	小金井市都市計画税条例の一部を改正する条例

4 不服申立てに関すること

種類	申立年月日	内容	処分庁	裁決年月日
審査請求	4. 11	市政情報一部公開決定処分に対する審査請求	小金井市長	審査中
審査請求	4. 26	市政情報非公開決定処分に対する審査請求	小金井市長	審査中
審査請求	4. 26	市政情報一部公開決定処分に対する審査請求	小金井市長	審査中
審査請求	4. 26	市政情報一部公開決定処分に対する審査請求	小金井市長	審査中
審査請求	5. 17	請求者が求める書面の交付に係る不作為に対する審査請求	小金井市長	6. 15裁決
審査請求	7. 20	令和4年度固定資産税・都市計画税の賦課決定処分に対する審査請求	小金井市長	5. 5. 17裁決
審査請求	8. 17	市政情報一部公開決定処分に対する審査請求	小金井市長	審査中
審査請求	8. 19	令和4年度市民税・都民税の賦課決定処分に対する審査請求	小金井市長	12. 21裁決
審査請求	5. 1. 19	保有個人情報一部開示決定処分に対する審査請求	小金井市長	審査中

第3 情報公開係

1 情報公開制度

市政情報の実施機関別公開請求件数及び決定内容

(単位：件)

実施機関	請求件数	公開	一部公開	非公開	(うち不存在)	決定期間延長中	存否応答拒否
市長	143	56	59	26	(25)	0	1
教育委員会	24	7	15	2	(1)	0	0
選挙管理委員会	2	2	2	0	(0)	0	0
監査委員会	1	1	0	0	(0)	0	0
議会	2	2	1	1	(1)	0	0
計	172	68	77	29	(27)	0	1

※ 請求書1枚で複数の市政情報の請求ができるため、請求先の実施機関が複数となり、また、1件の請求に対して複数の決定が行われる場合がある。

2 個人情報保護制度

(1) 個人情報の届出状況

(単位：件)

実施機関	年度内の届出数		
	開始	廃止	変更
市長	15	9	4
教育委員会	0	0	4
計	15	9	8

(2) 保有個人情報の目的外利用又は外部提供の状況 (単位：件)

実施機関	目的外利用	外部提供	計
市長	225	295	520
教育委員会	1	2	3
選挙管理委員会	0	4	4
計	226	301	527

※ 保有特定個人情報の目的外利用はなし。

(3) 保有個人情報の実施機関別開示等請求件数及び決定内容

(単位：件)

実施機関	請求件数	開示	一部開示	非開示	訂正・削除・中止 (一部訂正・削除を含む。)	訂正・削除・中止せず	存否応答拒否
市長	64	48	12	4	0	0	0
教育委員会	2	1	1	0	0	0	0
計	66	49	13	4	0	0	0

※ 請求書1枚で複数の保有個人情報の開示等の請求ができるため、1件の請求に対して複数の決定が行われる場合がある。

3 情報公開及び保有個人情報開示等の決定に対する審査請求処理状況

審査請求件数（諮問）	答申	裁決	審査中
5件	0件	0件	8件

※ 審査請求件数は、審査会へ諮問された件数としている。

4 情報公開・個人情報保護審査会の開催状況

2回開催（7.15・8.16）

5 情報公開・個人情報保護審議会の開催状況

9回開催（5.19・6.28・7.21・8.22・9.2・9.30・10.13・11.16・5.2.17）

6 情報公開・個人情報保護制度研修

一般職員等（新入職員、図書館職員等）を対象とした研修を4回実施

7 情報公開コーナーの利用状況

保管資料貸出数	0冊
コピーサービス利用枚数	1,431枚

※ 数値等の詳細については、「小金井市情報公開条例及び小金井市個人情報保護条例の運用状況 令和4年度」を参照

總 務 部

地域安全課

地 域 安 全 係
防 災 消 防 係

第1 地域安全係

1 青色回転灯装備車両によるパトロール状況

車両数 (台)	パトロール回数 (回)	距離 (k m)
13	402	9,432

2 こがねい安全・安心メール配信状況

加入登録数 (人)	メール配信数 (件)
10,730	269

3 防犯資器材支給状況

(1) 支給団体及び支給数

支給団体数 (団体)	支給数
5	96

(2) 防犯資器材支給数内訳

ベスト	25着	合 函 灯	30本
帽 子	10個	ウインドブレーカー	5着
腕 章	0本	防犯ブザー	0個
た す き	0本	強力ライト	10個
自転車用表示	11本	拍 子 木	5個
布旗 (横断旗)	0本		

4 小金井市安全・安心まちづくり協議会

区 分	開 催 日	議 題
第1回	4.11.1	「こがねいし安全・安心あいさつ運動」春季秋季推進月間経過報告 防犯指針の改定 二小わんわんパトロール (都民安全推進本部長賞受賞) の活動報告

5 小金井市空家等対策協議会

区 分	開 催 日	議 題
第1回	5.2.6	特定空家等の認定と今後の空家対応

第2 防災消防係

1 常備消防（小金井消防署現有勢力）

名 称	職 員 数	車 両					計
		ポンプ車	はしご車	救 急 車	指揮隊車	広報車等	
小金井消防署	100	3 (1)	1	2 (1)	1	5	12(2)
小金井消防署緑町出張所	40	3 (1)		1			4 (1)
計	140	6 (2)	1	3 (1)	1	5	16(3)

※（ ）内の数値は非常用（予備）車両を示しています。

2 非常備消防

(1) 消防団員数

区 分	団 長	副 団 長	分 団 長	副分団長	部 長	班 長	団 員	計
本 部	1	2	2					5
分 団			5	10	5	15	31	66
計	1	2	7	10	5	15	31	71

(2) 消防団員出動状況

	火災出動		訓練出動		特別警戒出動		計	
	回 数	人 数	回 数	人 数	回 数	人 数	回 数	人 数
本 団	22	53	52	164	4	19	78	236
第一分団	37	132	96	471	46	229	179	832
第二分団	34	135	94	508	50	244	178	887
第三分団	36	182	126	687	5	38	167	907
第四分団	36	159	130	687	12	65	178	911
第五分団	41	135	95	399	47	243	183	777
計	206	796	593	2,916	164	838	963	4,550

(3) 消防団関係行事

月	行 事	月	行 事
4	分団長会議	11	市総合防災訓練
	規律訓練		第2回防災会議
5	市総合水防訓練		分団長会議
	分団長会議		秋の火災予防運動巡行広報
	機関科研修		救助科研修
6	救急科研修		方面震災訓練
	初級幹部研修	指揮幹部研修	
	分団長会議	通常点検訓練	
	警防科・機関科フィードバック訓練	団員研修会	
7	分団長会議	12	分団長会議
	健康診断		歳末特別警戒
8	第1回防災会議		1
	分団長会議	分団長会議	
	消防団運営審議会	2	分団長会議
9	分団長会議	3	春の火災予防運動巡行広報
10	教官派遣訓練		分団長会議
	上級救命講習		幹部研修会
	分団長会議		第3回防災会議

3 消防水利 (単位：箇所)

種類	数量
消火栓	1,153
防火水槽	246
貯水池	13
受水槽	8
プール	23
河川	7
池	2

4 市内火災発生状況 (4. 1. 1~4. 12. 31)

総件数	火災種別					
	建物				建物以外	
	全焼	半焼	部分焼	ぼや	車両	その他
30	1	0	4	17	1	7

り災状況			
焼損床面積 m ²	焼損表面積 m ²	死者	傷者
130	122	0	6

5 災害見舞金支給状況

月	件数	世帯	人数	見舞金支給額 (円)
4	0	0	0	0
5	1	1	1	15,000
6	1	1	1	10,000
7	0	0	0	0
8	0	0	0	0
9	0	0	0	0
10	0	0	0	0
11	0	0	0	0
12	0	0	0	0
1	0	0	0	0
2	0	0	0	0
3	0	0	0	0
計	2	2	2	25,000

6 市総合防災訓練

開催日	場所	参加者	内容
4.11.6	小金井第一中学校 障害者福祉センター 市立小・中学校14校	875人	震災対応型訓練

7 防災講習会

開催日	場所	参加者	内容
5.1.23	小金井市 市民会館 大会議室	31人	「防災リーダーの役割、住民(構成員)の自助意識を高めるには」 講師:株式会社サイエンスクラフト 代表取締役 竹本 加良子

8 自主防災組織補助金支給額

団体名	補助金額 (円)
前原町二丁目自主防災会	45,000
中町親愛会防災会	57,200
東町二丁目防災会	55,000
本町四丁目町会防災会	51,000
前原町三丁目自主防災会	60,900
新木町会防災会	25,000
松風防災会	70,000
関野町自主防災会	50,000
緑四防炎会	52,000
桜友会自主防災会	42,000
前原町一丁目防災会	40,000
本町二丁目町会防災会	65,000
貫井南町東自主防災会	43,300
貫井南町中自主防災会	82,000
貫井南町西自主防災会	56,000
貫井北一防炎会	40,000
前原町四丁目町会自主防災会	70,000
貫井北五防炎会	62,000
緑町第一町会防炎会	50,000
前原町五丁目防災会	48,000
グリーンタウン小金井防炎会	44,700
エアーズシティ自主防災会	47,100
東町3丁目地域防炎会	39,100
本町五丁目第3町会自主防災会	63,000
本町三丁目町会自主防災会	26,000
東町一丁目町会防炎会	60,000
弁天通り防炎会	58,000
桜町防炎会	64,300
東町5丁目つつじ会防炎会	10,800
ならびが丘自治会防炎会	39,000

9 給食食材放射性物質測定実施状況

(単位：件)

施設別 月別	4月	5月	6月	7月	8月	9月	10月	11月	12月	1月	2月	3月	合計
保育園等	30	38	29	23	38	22	30	30	30	23	29	31	353
小中学校	20	32	40	8	0	32	28	28	20	24	32	16	280
計	50	70	69	31	38	54	58	58	50	47	61	47	633

總 務 部
職 員 課

人 事 研 修 係
給 与 厚 生 係
職 員 互 助 会

第1 人事研修係

1 職員の人事異動等

(単位：件)

発令月 区分	4月	5月	6月	7月	8月	9月	10月	11月	12月	1月	2月	3月	計
採用	16		2		1	2		2					23
採用（再任用）													0
採用・出向	3	1	1										5
採用・出向(再任用)	2												2
出向	24												24
転任	22												22
転任（再任用）	2												2
転任・昇任昇格	4												4
昇任昇格	21			1									22
転任・降任降格													0
降任降格	3			1	1								5
兼職	2				1								3
兼職解除	6												6
配置換	62				8				3	3			76
配置換 [組織改正]													0
配置換・兼職													0
任用換													0
転任・任用換													0
併任	2												2
併任解除												1	1
派遣	2				1								3
派遣・昇任昇格													0
派遣解除													0
転任・派遣													0
派遣研修													0
転任・派遣研修													0
昇任昇格・派遣研修	1												1
昇任昇格・兼職	1												1
退職		1	1		1			1	1	2		26	33
退職（再任用）													0
計	173	2	4	2	13	2	0	3	4	5	0	27	235

2 職員採用試験実施状況

(単位：人)

区分	職種	試験実施月	受験者数
競争試験	上級職・一般事務	令和4年7月	388
	上級職・一般事務（経験者）	令和5年1月	22
	中級職・保育士	令和4年5月	1
	中級職・保育士	令和4年6月	3
	中級職・保育士	令和4年9月	2
	中級職・保育士		6
	中級職・児童厚生員及び学童保育指導員		3
	中級職・一般事務(障がいのある方対象)	令和4年12月	6
	中級職・保育士		3
	中級職・児童厚生員及び学童保育指導員	令和5年1月	2
	中級職・保育士		4
	中級職・栄養士		9
	中級職・保育士	令和5年3月	3

3 各種委員会委員の委嘱等

(単位：件)

委員会名等	4月	5月	6月	7月	8月	9月	10月	11月	12月	1月	2月	3月	計
教育委員会委員													0
監査委員													0
固定資産評価審査委員会委員													0
農業委員会委員													0
長期計画審議会委員										15			15
指定管理者選定委員会委員				5									5
市民参加推進会議委員									10				10
行財政改革審議会委員										10			10
男女平等推進審議会委員													0
名誉市民選考委員会委員													0
行政不服審査会委員	3												3
情報公開・個人情報保護審査会委員													0
情報公開・個人情報保護審議会委員													0
特別職報酬等審議会委員													0
退職手当審査会委員													0
公務災害補償等審査会委員													0
市立はけの森美術館運営協議会委員													0
市立はけの森美術館収集評価委員会委員													0
緑地保全対策審議会委員													0
小口事業資金融資審議会委員													0
消費生活審議会委員								8					8
消防団運営審議会委員	1												1
交通安全推進協議会委員		20									1		21
防災会議委員	1	1		1	1			1	5				10
国民保護協議会委員	1							13					14
安全・安心まちづくり協議会委員									1		1		2
空家等対策協議会委員	1										1		2
国民健康保険運営協議会委員										1			1
市民健康づくり審議会委員								1					1
食育推進会議委員													0
環境審議会委員	10												10
地下水保全会議委員	5												5
廃棄物減量等推進審議会委員				14									14
公共下水道事業審議会委員					7								7
地域福祉推進委員会委員									12				12
民生委員推せん会委員								6		1			7
社会福祉委員									64				64
子ども・子育て会議委員				1									1
青少年問題協議会委員	2		1						1			1	5
子どもオンブズパーソン	2												2
児童館運営審議会委員									1				1
福祉事務所嘱託医													0
障害支援区分判定審査会委員													0
児童発達支援センター運営協議会委員	10			1				1					12
介護認定審査会委員	38												38
介護保険運営協議会委員	1												1
福祉サービス苦情調整委員	1												1
都市計画審議会委員								6					6
まちづくり委員会委員												7	7

委員会名等	4月	5月	6月	7月	8月	9月	10月	11月	12月	1月	2月	3月	計
土地区画整理審議会委員													0
評価員													0
奨学資金運営委員会委員	1		1										2
社会教育委員													0
図書館協議会委員													0
公民館運営審議会委員													0
公民館企画実行委員													0
スポーツ推進委員													0
市史編さん委員会委員								5					5
文化財保護審議会委員													0
選挙管理委員補充員													0
投票管理者及び開票管理者													0
選挙長													0
投票立会人及び開票立会人													0
計	77	21	2	22	8	0	26	15	94	27	3	8	303

4 職員数

R4.4.1現在（単位：人）

総職員数	特別職	3	一般職	658	派遣職員	8	派遣先			
661	内 訳	市長	1	内 訳	部長職	11	内 訳	部長職		
		副市長	1		課長職	57		課長職	1	浅川清流環境組合
		教育長	1		係長職	136		係長職	1	東京たま広域資源循環組合
					主任職	165		主任職	3	浅川清流環境組合 昭和病院企業団
					主事職	289		主事職	3	東京都十一市競輪事業組合 東京都後期高齢者医療広域連合 浅川清流環境組合

5 庁内広報

発行番号	発行年月	主な内容
387	R4.8	<ul style="list-style-type: none"> ・新副市長の挨拶 ・新任職員紹介 ・派遣職員の職場紹介及び近況報告 ・改善改革運動（CoCoチャレ）参加者募集 ・職員消息（普通退職者）
388	R4.12	<ul style="list-style-type: none"> ・消防団についてのお知らせ ・新任職員紹介（9月1日採用） ・派遣職員の職場紹介及び近況報告 ・ワークライフバランスの推進について ・人事評価「部下との面接研修」実施報告 ・昇任試験のお知らせ ・永年勤続職員紹介 ・職員消息（普通退職者）
389	R5.3	<ul style="list-style-type: none"> ・定年退職者からの挨拶 ・こきんちゃん着ぐるみサポーター募集 ・令和4年度早稲田大学マニフェスト研究所『人材マネジメント部会』のお知らせ ・『ボランティア休暇のお知らせ』 ・職員課からのお知らせ ・職員消息（普通退職者）

6 職員研修

(1) 独自研修

ア 一般研修

研修名	対象	実施回数 回	修了者数 人
新任研修		4	23
体験研修（総合防災訓練参加）	入所1年目対象	1	25
議会傍聴研修		未実施	
接遇力向上研修	入所3・10年目及び会計年度任用職員対象	4	51
タイムマネジメント研修	入所4年目対象	1	7
法制執務研修	入所5年目対象	1	8
コミュニケーション研修	入所5年目対象	1	12
議会制度研修	入所8・9年目対象	1	25
キャリアデザイン研修	入所8年目対象	2	14
キャリア支援研修	入所9年目対象	1	8
主任職研修	主任職者	1	8
係長職研修	係長職者	1	10
ユニバーサルマナー研修	係長職者	1	19
課長職研修	課長職者	1	57
ハラスメント研修	課長職者	2	40
部長職研修	部長職者	未実施	
	計	22	307

イ 実務・専門研修

研修名	対象	実施回数 回	修了者数 人
文書実務研修（基礎）	入所1年目職員及び希望する職員	1	18
経理実務研修（基礎）	経理担当者	1	20
経理実務研修（実践）	経理担当者	1	18
経理実務研修（管理監督職）	新任管理監督職者	1	15
	計	4	71

ウ 特別研修

研修名	対象	実施回数 回	修了者数 人
上級救命講習	すべての職員	2	19
上級救命再講習	上級救命講習受講後3年程度の職員	10	102
女性キャリア支援研修Ⅰ	入所6年目程度の女性職員	1	15
女性キャリア支援研修Ⅱ	女性キャリア支援研修Ⅰを受講した女性職員	1	6
男性管理監督職のための女性キャリア支援研修	男性管理監督職者	2	28
メンタルヘルス研修（セルフケア）	入所4年目職員及び希望する職員	1	19
メンタルヘルス研修（ラインケア）	課長職者及び希望する職員	1	15
服飾研修	主任職及び主事職	1	41
人事評価研修	管理職者	5	71
NPO派遣研修	入所3・4年目の職員	1	25
人権研修	主任職者及び本研修未受講者	2	39
	計	27	380

(2) 派遣研修

ア 東京都市町村職員研修所

研修名		対象	実施回数 回	修了者数 人
必修層 別研修	新任研修（Ⅰ期）	入所1年目の職員	5	18
	新任研修（Ⅱ期）		6	20
	問題解決	在職3年以上の職員	2	1
	政策提案	在職6年目の職員	4	4
	中堅職員の役割	在職7年目の職員	4	8
	係長新任研修 （公務員倫理・メンタルヘルス）	係長職1年未満の職員	3	5
	係長新任研修 （仕事と人のマネジメント）	係長職1年未満の職員	5	4
	自治体改革セミナー （旧：政策形成研修）	係長職1年以上の職員	1	1
	課長新任研修 （公務員倫理・ハラスメントの 防止・メンタルヘルス）	課長職1年未満の職員	2	3
	課長新任研修 （管理者の役割）	課長職1年未満の職員	4	3
	管理職リスクマネジメント	課長職1年以上の職員	1	0
	トップマネジメントセミナー （旧：部長研修）	部長職	1	0
	男女共同参画研修	入所2年目の職員	2	20
メンタルヘルス研修	入所3年目の職員	3	14	
計			43	101
選択研修	法務研修	在職5年程度の職員	12	8
	技術職研修	能力向上を図りたい職員等	5	9
	情報処理研修	該当ソフトの基本操作の習得が必要な職員等	22	25
	専門職研修	専門職の職員	2	4
	実務研修	当該研修の実務担当者	18	16
	特別研修	希望する職員	10	49
計			69	111
合計			112	212

イ 東京都市町村職員研修所第3ブロック合同研修

研修名	対象	実施回数 回	修了者数 人
職場活性化研修	在職10年程度までの職員	1	3
保育士研修	保育士	1	0
経営シミュレーション研修	希望する職員	1	2
ハラスメント研修	希望する職員	1	1
計		4	6

ウ その他の派遣研修

派遣先	研修名	実施回数 回	修了者数 人
早稲田大学マニフェスト研究所	人材マネジメント部会	1	3

(3) 職場研修

ア チューター制度支援プログラム

研修名	対象	実施回数 回	修了者数 人
ガイダンス編	チューター	1	10
トレーニング編	チューター	1	10
新人フォローアップ編	新規採用職員	1	13
チューターフォローアップ編(1回目)	チューター	1	13
チューターバックアップ編	新規採用職員配属職場の係長職者	1	12
チューターフォローアップ編(2回目)	チューター	1	12
チューター総括会	新規採用職員及びチューター	1	23
計		7	93

イ 各職場独自研修(外部講師による内部研修)

課名	研修名	実施回数 回	修了者数 人
職員課	職員課職員研修	1	4
保育課	保育士研修	3	159
児童青少年課	児童館職員研修	2	11
	学童保育指導員研修	1	36
庶務課	用務員研修	1	20
計		8	230

ウ 各職場独自研修(研修機関等への派遣研修)

課名	研修名	実施回数 回	修了者数 人
財政課	予算編成実務講習会	1	1
広報秘書課	部落解放・人権フォーラム	1	1
総務課	固定資産評価審査委員会運営研修会 他3件	4	4
管財課	公有財産管理講習 他3件	4	5
経済課	消費生活相談員研修	4	4
資産税課	土地の課税と評価実務	1	1
納税課	徴収事務研修	1	1
環境政策課	遊具の日常点検講習他1件	2	2
ごみ対策課	廃棄物処理施設技術管理者講習	1	1
地域福祉課	苦情対応機関研修	1	1
保育課	給食担当者講習会	1	5
児童青少年課	防火・防災管理講習 他1件	2	6
都市計画課	都市計画Ⅱ	1	1
まちづくり推進課	全国市街地再開発事業応用研修会 他2件	3	3
道路管理課	刈払機取扱安全衛生教育講習 他1件	2	2
区画整理課	土地区画整理セミナー 他1件	2	2
議会事務局	議会事務局職員の基本実務 他2件	3	3
監査委員事務局	全都道府県監査委員協議会連合会	1	1
庶務課	刈払機作業従事者安全衛生教育講習	1	3
学務課	食育教室講習	1	14
指導室	防火・防災管理講習	3	3
図書館	防火・防災管理講習	1	1
計		41	65

(4) 自主研修

実施回数 回	修了者数 人
34	45

第2 給与厚生係

1 会計別・級別職員給与等調

令和5年3月31日現在(単位:円)

区 分	会 計				計	
	一 般	国民健康保険	下水道事業	介護保険		
職 員 数	598	15	10	26	649	
基 本 月 額	給料月額	188,795,200	4,393,400	3,160,700	7,688,700	204,038,000
	地域手当月額	29,694,030	682,110	500,505	1,194,255	32,070,900
	扶養手当月額	4,156,000	78,000	100,000	197,000	4,531,000
	計	222,645,230	5,153,510	3,761,205	9,079,955	240,639,900
特別調整額	5,009,000	76,000	76,000	76,000	5,237,000	
特殊勤務手当	0	0	0	0	0	
時間外勤務手当	17,622,110	763,113	23,642	222,448	18,631,313	
夜間勤務手当	0	0	0	0	0	
休日時間外手当	2,528,544	79,116	0	0	2,607,660	
住居手当	855,000	60,000	15,000	60,000	990,000	
通勤手当	1,093,930	20,460	11,200	32,224	1,157,814	
旅 費	89,457	3,223	336	7,769	100,785	
平均年齢	43歳08月	37歳09月	43歳11月	40歳06月	43歳05月	
平均勤続年数	17年06月	13年08月	16年10月	13年08月	17年03月	

(単位:円)

区 分	級					計	
	1	2	3	4	5		
職 員 数 (A)	287	163	133	55	11	649	
基 本 月 額	給料月額(B)	72,768,700	52,050,500	49,908,400	23,876,400	5,434,000	204,038,000
	地域手当月額	11,066,055	8,015,325	7,710,210	4,294,260	985,050	32,070,900
	扶養手当月額	1,005,000	1,385,000	1,493,000	648,000	0	4,531,000
	計 (C)	84,839,755	61,450,825	59,111,610	28,818,660	6,419,050	240,639,900
平均給料(B)/(A)	253,549	319,328	375,251	434,116	494,000	314,388	
平均給(C)/(A)	295,608	376,998	444,448	523,975	583,550	370,785	
扶養家族数(D)	配他 17	配他 26	配他 34	配他 24	配他 0	配他 101	
	96	129	134	54	0	413	
職員一人当たり平均扶養家族数(D)/(A)	0.39	0.95	1.26	1.41	0.00	0.79	
平均年齢	38歳00月	44歳00月	49歳03月	53歳00月	58歳03月	43歳05月	
平均勤続年数	11年03月	18年06月	23年04月	26年07月	34年09月	17年03月	

2 東京都市町村職員共済組合

(1) 組合員数

令和4年4月1日現在(単位:人)

男	女	計
355	306	661

(2) 掛金及び負担金

短期(含む福祉)

	例月		一時金	
	掛金	負担金	掛金	負担金
短期	40.65/1000	40.65/1000	40.65/1000	40.65/1000
	146,630,081円	146,634,752円	46,531,760円	46,532,560円
調整負担金		0.1/1000		0.1/1000
		369,779円		115,991円
公的負担金		0.06/1000		0.06/1000
		221,705円		69,572円
介護	8.56/1000	8.56/1000	8.56/1000	8.56/1000
	22,047,607円	22,050,221円	7,044,947円	7,045,513円

※ 地方公務員等共済組合法の改正(令和4年10月1日施行)により新たに組合員となった「短期組合員」の掛金・負担金を含む。

厚生年金

厚生	91.5/1000	91.5/1000	91.5/1000	91.5/1000
	291,888,660円	291,888,660円	97,778,694円	97,779,333円
退職等	7.5/1000	7.5/1000	7.5/1000	7.5/1000
	23,925,300円	23,925,300円	8,014,362円	8,014,669円
公的負担金		41.6/1000		41.6/1000
		136,416,800円		45,091,723円
経過的長期		0.1105/1000		0.1105/1000
		361,727円		119,752円

事務費

1人年額 11,120 円 7,369,787 円

(3) 地方公務員等共済組合法の長期給付に係る追加費用 42,844,032 円

(4) 地方公務員等共済組合法附則第11条第5項による費用 65,322 円

(5) 特定健康診査に係る地方公共団体負担金 112,370 円

3 安全管理・衛生管理関係

(1) 安全衛生委員会

中央安全衛生委員会	開催日	議 題
第1回委員会開催	5・23	各事業場、小委員会の開催状況についてなど
第2回委員会開催	7・29	各事業場、小委員会の開催状況についてなど
第3回委員会開催	12・27	時間外勤務目標についてなど
第4回委員会開催	3・29	安全衛生管理計画基本方針（案）についてなど

メンタルヘルス対策小委員会	開催日	議 題
第1回小委員会開催	4・28	メンタルヘルス対策についてなど
第2回小委員会開催	7・22	メンタルヘルス対策についてなど
第3回小委員会開催	11・25	メンタルヘルス対策についてなど
第4回小委員会開催	2・16	メンタルヘルス対策についてなど

時間外勤務抑制小委員会	開催日	議 題
第1回小委員会開催	4・25	時間外勤務抑制についてなど
第2回小委員会開催	7・25	時間外勤務抑制についてなど
第3回小委員会開催	11・25	時間外勤務抑制についてなど
第4回小委員会開催	2・16	時間外勤務抑制についてなど

(2) 産業医・産業保健師相談人数

(単位：人)

外科・内科・一般相談	48
メンタルヘルス相談	20
産業保健師による職員健康相談	42

※延べ人数

4 公務災害補償関係

(単位：人)

区 分	申 請 件 数
常勤職員（地方公務員災害補償法による）	4
非常勤職員（市条例・労働者災害補償保険法による）	12

5 健康管理関係

(単位：人)

種 別		受診者	対 象 者
定期健康診断	第一次	892	全職員
	第二次	109	要精検者
ストレスチェック		993	全職員
特殊健康診断	肝臓関係		0 薬剤散布作業従事職員
	腰痛関係	基礎調査	234 現場作業従事職員
		第一次	2 基礎調査で要精検者
		第二次	0 第一次で要精検者
	頸肩腕関係（保育士健診）		142 保育士等
児童福祉施設関係職員健康診断		146	児童福祉施設業務従事職員
胃検診	第一次	112	受診希望者
	精密検査	6	第一次で要精検者、直接精検者
呼吸器健康診断		1	中間処理場従事職員
V D T 健康診断		239	V D T 機器操作職員
大腸がん検診	第一次	321	受診希望者
	精密検査	3	第一次で要精検者
肺がん検診	基礎調査	197	受診希望者
	精密検査	0	基礎調査で要精検者
骨粗しょう症健康診断		191	受診希望者（40歳以上の女性職員）

第3 職員互助会

1 厚生行事

(単位：人)

名 称	実 施 日	会 場	参加人数
サッカー観戦 F C 東京	R4. 4～R4. 12	味の素スタジアム等	34
東京ディズニーリゾート	R4. 4～R5. 3	東京ディズニーランド 及び東京ディズニーシー	77
ボウリング大会	未実施 ※	大栄ボウル	—

※新型コロナウイルス感染症拡大防止のため実施せず

2 慶弔金の給付

給付の種類	件数 件	金額 円	給付の種類	件数 件	金額 円
結婚祝金	10	100,000	災害見舞金	0	0
銀婚祝金	5	50,000	退職記念品料 (普通退職)	14	140,000
出産祝金	23	230,000	退職記念品料 (定年退職)	10	500,000
入学祝金	64	640,000	死亡弔慰金	18	150,000
傷病見舞金	3	15,000	計	147	1,825,000

3 カフェテリアプラン利用種目別集計表

(単位：件)

利 用 種 目	利用延件数	利 用 種 目	利用延件数
旅行補助	196	レンタカー	9
元気回復 (スポーツ観戦等)	67	東京ディズニーリゾート	284
鍼灸・マッサージ・按摩	48	人間ドック (会員)	53
家事援助	3	人間ドック (家族)	11
ボランティア活動	1	インフルエンザ補助 (会員)	8
芸術鑑賞	127	インフルエンザ補助 (家族)	68
自己啓発	8	計	883

* カフェテリアプランによるポイント未利用者率

23.4 %

4 商品割引協力店（施設）

店名・施設等	割引内容	備考
昭和記念公園	団体割引料金	団体割引券発行（プール）
ロングランプランニング	特別割引価格	カンフェティ倶楽部による公演チケットの割引販売
ニッポンレンタカー	特別割引	A B Mカード提示
みずほ銀行小金井支店	特別割引	住宅貸付（申請書に会員証明印必要）
J C Bカード	年会費他無料	J C Bビジネスカード発行 旅行傷害保険付帯
MU F Gカード	年会費他無料	MU F Gビジネスカード発行 旅行傷害保険付帯
U Cカード	年会費他無料	プライズカード発行 旅行傷害保険付帯 ビザ・マスター選択
多摩式典(株)	特別契約割引価格	会員価格

5 人間ドック（基礎）補助 153 人

6 インフルエンザ予防接種（基礎）補助 189 人

7 レンタカー（A B Mカード）利用者 1 人

8 公務員賠償責任保険加入者 212 人

9 その他の事業

(1) 会報「かけはし」発行

○ 令和4年度サッカー観戦のお知らせ 3回 (R4.1.25 R4.2.2 R4.2.7)

(2) C-navi/desknet'sによる広報

- サッカー関係 2回 (1.30 2.7)
- ベネフィット・ステーション 3回 (6.10 9.30 2.6)
- カフェテリアプラン 4回 (4.8 4.25 1.6 3.1)
- インフルエンザ予防接種補助 1回 (10.7)
- 東京ディズニーリゾート 5回 (7.29 7.29 11.1 12.21 3.28)
- 国営昭和記念公園レインボープール 1回 (6.29)
- 公務員賠償責任保険 1回 (1.30)
- その他お知らせ 6回 (6.29 8.16 8.31 9.12 12.9 3.7)

(3) 各種情報誌の常設整備

るるぶ等

總 務 部
管 財 課

財 產 管 理 係
契 約 係
檢 查 係

第1 財産管理係

1 公有財産

区 分	土 地		建 物	
	地 積 ㎡	金 額 千円	面 積 ㎡	金 額 千円
行 政 財 産 ①	341,913.31	51,905,521	168,519.72	28,474,081
公 用 財 産	28,649.97	16,202,379	9,488.41	1,812,295
公 共 用 財 産	313,263.34	35,703,142	159,031.31	26,661,786
普 通 財 産 ②	7,765.97	822,924	0.00	0
総 合 計 ① + ②	349,679.28	52,728,445	168,519.72	28,474,081
構 築 物	プ ー ル			541,059
無 体 財 産 権	著 作 権 他			19,331
有 価 証 券	株 券			11,000

2 庁用自動車

- (1) 車種別保有台数 51台 (令和5年3月31日時点)
- | | | | | | |
|---------|----|---------|----|--------------------|-----|
| 軽乗用自動車 | 7台 | 普通乗用自動車 | 1台 | 軽貨物自動車 | 25台 |
| 普通貨物自動車 | 9台 | 特殊自動車 | 0台 | 特種自動車 [※] | 9台 |
- ※特種自動車内訳
- | | | | | | |
|--------|----|---------|----|-----|----|
| 消防指揮車 | 1台 | 公共応急作業車 | 1台 | 塵芥車 | 2台 |
| 消防ポンプ車 | 5台 | | | | |
- (2) 新規登録台数 2台 (建築営繕課1台(8月)、下水道課1台(12月))
- (3) 廃車台数 2台 (建築営繕課1台(8月)、下水道課1台(12月))
- (4) 交通事故件数 9件
- (5) 一事故当たりの走行数 $120,878 \text{ km} \div 9 \text{ 件} = 13,430.9 \text{ km}$
(総走行数÷事故件数=一事故当たり走行数)
- (6) 月別使用状況

月別	月末 台数	走行数 km	燃料使用量 L	金 額		
				燃 料 費 円	修 繕 料 円	合 計 円
4	51	9,933	1,046.08	170,137	559,169	729,306
5	51	9,525	1,284.31	200,420	852,093	1,052,513
6	51	10,848	1,214.93	188,061	234,988	423,049
7	51	10,665	1,831.87	286,795	623,186	909,981
8	51	10,386	1,648.51	250,145	113,524	363,669
9	51	11,284	1,536.84	234,382	510,364	744,746
10	51	10,929	1,286.27	201,018	299,406	500,424
11	51	10,695	1,091.27	159,787	260,765	420,552
12	51	10,054	1,490.35	233,025	103,785	336,810
1	51	8,369	1,019.16	154,902	398,061	552,963
2	51	9,010	1,266.65	189,092	286,052	475,144
3	51	9,180	1,471.74	234,815	137,456	372,271
合計		120,878	16,187.98	2,502,579	4,378,849	6,881,428

3 月別施設管理業務等処理件数

(単位：件)

種別 月別	来 庁 者			来庁者総数	電話受付 (水道関係、 ごみ収集、 街路灯等)	緊急出動
	届 出 (婚姻、 離婚、 出生)	許 可 (死亡)	そ の 他 (住民票、 印鑑証明、 税務関係 等)			
4	8	6	58	72	56	-
5	24	10	43	77	42	-
6	5	4	166	175	43	-
7	13	7	73	93	44	-
8	14	5	51	70	54	-
9	21	7	53	81	43	-
10	37	11	61	109	40	-
11	30	6	54	90	37	-
12	18	8	48	74	47	-
1	14	7	53	74	43	-
2	34	5	48	87	27	-
3	35	1	52	88	45	-
合 計	253	77	760	1,090	521	0

第2 契約係

1 指名競争入札参加資格審査件数

(単位：件)

種 類	審 査 件 数
工 事	169
物 品	236
合 計	405

(注1) 東京電子自治体共同運営電子調達サービスにおける資格審査申請を審査担当自治体として審査した件数を掲載

(注2) 東京電子自治体共同運営電子調達サービスへの参加自治体は59自治体
(令和5年3月31日現在)

2 契約締結状況

内 容	件 数	金 額
	件	円
工 事 請 負 契 約	45	670,226,170
物 品 供 給 契 約	110	205,648,792
測 量 設 計 委 託 契 約	12	129,019,000
業 務 委 託 契 約	1,009	6,899,074,648
貸 貸 借 契 約	205	1,879,599,770
合 計	1,381	9,783,568,380

(注1) 物品供給契約については、契約金額30万円以上の総価契約のみを掲載

(注2) 工事請負、物品供給、測量設計委託については、単価契約を含めず、業務委託、賃貸借契約については、単価契約を含める。

第3 検査係

検査実施状況

(単位：件)

種別	月別													合計
	4	5	6	7	8	9	10	11	12	1	2	3		
完了検査	0	0	1	2	1	6	6	1	2	2	3	22	46	
委託検査	0	0	0	0	0	0	0	0	0	0	0	0	0	
中間検査	0	0	0	0	0	0	0	0	0	0	0	0	0	
清算検査	0	0	0	0	0	0	0	0	0	0	0	0	0	
既済部分検査	0	0	0	0	0	0	0	0	0	0	0	2	2	
合計	0	0	1	2	1	6	6	1	2	2	3	24	48	

市 民 部
市 民 課

市 民 係
戶 籍 係

第1 市民係

1 住民基本台帳事務

(1) 月別世帯と人口

毎月末日現在

区 分	世帯数 (世帯)		人口 (人)					
			総数		男		女	
4 月	62,662	(1,533)	124,727	(2,761)	61,287	(1,350)	63,440	(1,411)
5 月	62,760	(1,566)	124,815	(2,808)	61,336	(1,383)	63,479	(1,425)
6 月	62,773	(1,561)	124,866	(2,814)	61,395	(1,390)	63,471	(1,424)
7 月	62,732	(1,579)	124,778	(2,828)	61,350	(1,403)	63,428	(1,425)
8 月	62,764	(1,579)	124,816	(2,846)	61,367	(1,411)	63,449	(1,435)
9 月	62,816	(1,641)	124,846	(2,919)	61,408	(1,452)	63,438	(1,467)
10 月	62,812	(1,658)	124,811	(2,951)	61,416	(1,469)	63,395	(1,482)
11 月	62,794	(1,667)	124,800	(2,970)	61,387	(1,480)	63,413	(1,490)
12 月	62,753	(1,664)	124,756	(2,974)	61,376	(1,475)	63,380	(1,499)
1 月	62,698	(1,666)	124,643	(2,967)	61,347	(1,468)	63,296	(1,499)
2 月	62,617	(1,665)	124,526	(2,977)	61,277	(1,473)	63,249	(1,504)
3 月	62,874	(1,673)	124,713	(2,991)	61,382	(1,469)	63,331	(1,522)

※ () 内数字は外国人住民のみの世帯数および人口。

(2) 住民異動届出件数

(単位：件)

区 分	転 入 届	転 居 届	転 出 届	変 更 届	法30条の48
4 月	877	128	569	26	0
5 月	536	147	455	35	0
6 月	480	110	492	27	0
7 月	489	102	505	39	0
8 月	507	113	476	39	0
9 月	523	115	478	30	0
10 月	517	131	476	33	0
11 月	429	116	404	51	0
12 月	437	110	418	34	0
1 月	393	72	468	30	0
2 月	468	103	569	39	0
3 月	1,175	137	1,077	42	0
合 計	6,831	1,384	6,387	425	0

※転入届には住民基本台帳法第30条の46および第30条の47の届出を含む。

(3) 原因別人口増減調べ

(単位：人)

区 分	転 入			転 出		
	総数	男	女	総数	男	女
4 月	1,130 (161)	581 (82)	549 (79)	900 (61)	467 (31)	433 (30)
5 月	678 (103)	355 (59)	323 (44)	577 (49)	292 (24)	285 (25)
6 月	640 (68)	350 (42)	290 (26)	582 (47)	280 (26)	302 (21)
7 月	591 (81)	308 (44)	283 (37)	696 (63)	362 (28)	334 (35)
8 月	639 (63)	324 (34)	315 (29)	622 (41)	323 (26)	299 (15)
9 月	630 (122)	333 (69)	297 (53)	598 (52)	290 (28)	308 (24)
10 月	639 (103)	350 (58)	289 (45)	660 (60)	343 (34)	317 (26)
11 月	520 (65)	264 (41)	256 (24)	514 (38)	283 (26)	231 (12)
12 月	570 (38)	300 (18)	270 (20)	603 (28)	311 (16)	292 (12)
1 月	499 (42)	273 (21)	226 (21)	553 (37)	279 (24)	274 (13)
2 月	586 (67)	300 (37)	286 (30)	672 (49)	342 (26)	330 (23)
3 月	1,544 (155)	799 (73)	745 (82)	1,363 (130)	691 (69)	672 (61)
合 計	8,666 (1,068)	4,537 (578)	4,129 (490)	8,340 (655)	4,263 (358)	4,077 (297)
区 分	出 生			死 亡		
	総数	男	女	総数	男	女
4 月	62 (1)	28 (0)	34 (1)	97 (1)	49 (0)	48 (1)
5 月	74 (2)	38 (2)	36 (0)	82 (1)	48 (0)	34 (1)
6 月	78 (2)	32 (1)	46 (1)	76 (0)	37 (0)	39 (0)
7 月	85 (1)	38 (1)	47 (0)	73 (1)	32 (1)	41 (0)
8 月	97 (1)	51 (1)	46 (0)	76 (0)	37 (0)	39 (0)
9 月	83 (3)	45 (1)	38 (2)	93 (0)	49 (0)	44 (0)
10 月	89 (1)	53 (1)	36 (0)	100 (0)	47 (0)	53 (0)
11 月	84 (1)	40 (1)	44 (0)	92 (0)	45 (0)	47 (0)
12 月	78 (1)	43 (0)	35 (1)	89 (0)	38 (0)	51 (0)
1 月	68 (1)	31 (1)	37 (0)	124 (0)	54 (0)	70 (0)
2 月	59 (1)	31 (1)	28 (0)	87 (1)	53 (1)	34 (0)
3 月	80 (1)	37 (0)	43 (1)	80 (1)	40 (0)	40 (1)
合 計	937 (16)	467 (10)	470 (6)	1,069 (5)	529 (2)	540 (3)

※ () 内数字は外国人住民の増減数。

(単位：人)

区 分	その他(増)			その他(減)					
	総数	男	女	総数	男	女			
4 月	8 (0)	5 (0)	3 (0)	14 (13)	9 (9)	5 (4)			
5 月	5 (1)	1 (0)	4 (1)	10 (9)	5 (4)	5 (5)			
6 月	8 (0)	4 (0)	4 (0)	17 (17)	10 (10)	7 (7)			
7 月	12 (3)	8 (2)	4 (1)	7 (7)	5 (5)	2 (2)			
8 月	7 (2)	4 (1)	3 (1)	7 (7)	2 (2)	5 (5)			
9 月	9 (1)	3 (0)	6 (1)	1 (1)	1 (1)	0 (0)			
10 月	10 (1)	3 (0)	7 (1)	13 (13)	8 (8)	5 (5)			
11 月	3 (3)	0 (0)	3 (3)	12 (12)	5 (5)	7 (7)			
12 月	11 (3)	4 (1)	7 (2)	11 (10)	9 (8)	2 (2)			
1 月	11 (0)	6 (0)	5 (0)	14 (13)	6 (5)	8 (8)			
2 月	7 (2)	1 (1)	6 (1)	10 (10)	7 (7)	3 (3)			
3 月	14 (2)	5 (1)	9 (1)	13 (13)	9 (9)	4 (4)			
合 計	105 (18)	44 (6)	61 (12)	129 (125)	76 (73)	53 (52)			
区 分	社会増加			自然増加			総数		
	総数	男	女	総数	男	女	総数	男	女
4 月	224 (87)	110 (42)	114 (45)	△ 35 (0)	△ 21 (0)	△ 14 (0)	189 (87)	89 (42)	100 (45)
5 月	96 (46)	59 (31)	37 (15)	△ 8 (1)	△ 10 (2)	2 (△1)	88 (47)	49 (33)	39 (14)
6 月	49 (4)	64 (6)	△ 15 (△2)	2 (2)	△ 5 (1)	7 (1)	51 (6)	59 (7)	△ 8 (△1)
7 月	△ 100 (14)	△ 51 (13)	△ 49 (1)	12 (0)	6 (0)	6 (0)	△ 88 (14)	△ 45 (13)	△ 43 (1)
8 月	17 (17)	3 (7)	14 (10)	21 (1)	14 (1)	7 (0)	38 (18)	17 (8)	21 (10)
9 月	40 (70)	45 (40)	△ 5 (30)	△ 10 (3)	△ 4 (1)	△ 6 (2)	30 (73)	41 (41)	△ 11 (32)
10 月	△ 24 (31)	2 (16)	△ 26 (15)	△ 11 (1)	6 (1)	△ 17 (0)	△ 35 (32)	8 (17)	△ 43 (15)
11 月	△ 3 (18)	△ 24 (10)	21 (8)	△ 8 (1)	△ 5 (1)	△ 3 (0)	△ 11 (19)	△ 29 (11)	18 (8)
12 月	△ 33 (3)	△ 16 (△5)	△ 17 (8)	△ 11 (1)	5 (0)	△ 16 (1)	△ 44 (4)	△ 11 (△5)	△ 33 (9)
1 月	△ 57 (△8)	△ 6 (△8)	△ 51 (0)	△ 56 (1)	△ 23 (1)	△ 33 (0)	△ 113 (△7)	△ 29 (△7)	△ 84 (0)
2 月	△ 89 (10)	△ 48 (5)	△ 41 (5)	△ 28 (0)	△ 22 (0)	△ 6 (0)	△ 117 (10)	△ 70 (5)	△ 47 (5)
3 月	182 (14)	104 (△4)	78 (18)	0 (0)	△ 3 (0)	3 (0)	182 (14)	101 (△4)	81 (18)
合 計	302 (306)	242 (153)	60 (153)	△ 132 (11)	△ 62 (8)	△ 70 (3)	170 (317)	180 (161)	△10 (156)

*△は減を示す。

(4) 都道府県別転入転出者数

(単位：人)

都道府県名	転 入	転 出
北海道	134 (1)	130 (6)
青森県	46 (0)	21 (0)
岩手県	47 (0)	17 (0)
宮城県	95 (2)	63 (0)
秋田県	35 (0)	9 (0)
山形県	28 (0)	19 (0)
福島県	62 (3)	26 (0)
茨城県	83 (1)	83 (1)
栃木県	85 (3)	52 (5)
群馬県	51 (0)	42 (2)
埼玉県	389 (33)	500 (43)
千葉県	289 (24)	295 (20)
東京都	4,419 (361)	4,804 (337)
神奈川県	477 (24)	533 (21)
新潟県	74 (3)	51 (1)
富山県	36 (0)	18 (1)
石川県	37 (5)	18 (1)
福井県	15 (1)	3 (0)
山梨県	51 (0)	54 (1)
長野県	85 (4)	70 (0)
岐阜県	39 (0)	7 (0)
静岡県	133 (7)	75 (1)
愛知県	171 (11)	115 (3)
三重県	25 (4)	13 (2)
滋賀県	16 (0)	10 (1)
京都府	58 (5)	41 (2)
大阪府	154 (14)	163 (6)
兵庫県	96 (5)	82 (4)
奈良県	12 (1)	12 (0)
和歌山県	12 (0)	9 (0)
鳥取県	9 (1)	4 (0)
島根県	9 (0)	6 (0)
岡山県	32 (0)	23 (1)
広島県	54 (5)	26 (3)
山口県	24 (0)	27 (0)
徳島県	9 (0)	8 (0)
香川県	21 (1)	9 (0)

都道府県名	転 入	転 出
愛媛県	35 (1)	40 (0)
高知県	12 (0)	13 (0)
福岡県	107 (7)	133 (3)
佐賀県	13 (0)	5 (0)
長崎県	19 (3)	16 (0)
熊本県	24 (1)	24 (0)
大分県	17 (0)	14 (0)
宮崎県	14 (0)	20 (0)
鹿児島県	36 (5)	43 (0)
沖縄県	59 (2)	50 (1)
国 外	892 (530)	544 (189)
従前の住所なし	26 (0)	0 (0)
合 計	8,666 (1,068)	8,340 (655)

政令指定都市及び特別区からの転入転出者(注)

都市名	転 入	転 出
札幌市	75 (1)	70 (1)
仙台市	73 (1)	42 (0)
さいたま市	66 (3)	92 (3)
千葉市	48 (2)	48 (2)
東京都特別区	2,148 (229)	1,927 (177)
横浜市	177 (3)	195 (10)
川崎市	148 (10)	165 (6)
相模原市	40 (2)	54 (2)
新潟市	35 (0)	20 (0)
静岡市	32 (1)	18 (0)
浜松市	17 (1)	18 (0)
名古屋市	95 (8)	74 (3)
京都市	45 (5)	24 (1)
大阪市	60 (9)	61 (2)
堺市	8 (1)	5 (1)
神戸市	22 (0)	33 (3)
岡山市	15 (0)	14 (1)
広島市	31 (3)	16 (2)
北九州市	13 (1)	14 (0)
福岡市	70 (6)	67 (2)
熊本市	21 (0)	13 (0)
合 計	3,239 (286)	2,970 (216)

(注)都道府県別転入転出者数からの抽出数

※ () 内数字は外国人住民の転入・転出数。

(5) 町丁別世帯数及び人口

R5.1.1現在(単位:人)

地域 (町丁名)	世帯数 (世帯)	人口(人)			地域 (町丁名)	世帯数 (世帯)	人口(人)		
		総数	男	女			総数	男	女
総数	62,753	124,756	61,376	63,380	1丁目	735	1,688	841	847
東町	9,069	17,184	8,454	8,730	2丁目	850	1,847	916	931
1丁目	1,659	3,615	1,760	1,855	3丁目	2,412	4,479	2,247	2,232
2丁目	1,498	3,014	1,412	1,602	4丁目	2,026	4,327	2,200	2,127
3丁目	1,254	2,253	1,147	1,106	5丁目	1,171	2,471	1,220	1,251
4丁目	3,447	5,717	2,876	2,841	本町	11,693	21,506	10,233	11,273
5丁目	1,211	2,585	1,259	1,326	1丁目	2,177	3,996	1,891	2,105
梶野町	5,446	10,749	5,367	5,382	2丁目	2,020	3,257	1,539	1,718
1丁目	535	982	491	491	3丁目	1,101	2,063	1,028	1,035
2丁目	1,252	2,494	1,311	1,183	4丁目	1,659	3,125	1,502	1,623
3丁目	1,140	2,584	1,287	1,297	5丁目	3,105	5,828	2,782	3,046
4丁目	1,421	2,753	1,391	1,362	6丁目	1,631	3,237	1,491	1,746
5丁目	1,098	1,936	887	1,049	桜町	2,190	4,425	2,110	2,315
関野町	615	1,238	630	608	1丁目	1,242	2,439	1,136	1,303
1丁目	319	608	310	298	2丁目	731	1,565	767	798
2丁目	296	630	320	310	3丁目	217	421	207	214
緑町	8,204	16,769	8,260	8,509	貫井北町	5,910	12,380	6,174	6,206
1丁目	922	1,888	913	975	1丁目	1,011	1,951	937	1,014
2丁目	1,819	3,924	1,969	1,955	2丁目	1,083	1,981	1,005	976
3丁目	1,233	2,604	1,299	1,305	3丁目	2,533	5,808	2,941	2,867
4丁目	1,238	2,641	1,289	1,352	4丁目	108	204	106	98
5丁目	2,992	5,712	2,790	2,922	5丁目	1,175	2,436	1,185	1,251
中町	6,296	12,458	6,184	6,274	貫井南町	6,136	13,235	6,540	6,695
1丁目	1,028	2,168	1,088	1,080	1丁目	1,179	2,763	1,350	1,413
2丁目	2,135	4,311	2,157	2,154	2丁目	868	1,951	962	989
3丁目	1,998	4,014	1,976	2,038	3丁目	1,354	2,831	1,371	1,460
4丁目	1,135	1,965	963	1,002	4丁目	1,573	3,385	1,726	1,659
前原町	7,194	14,812	7,424	7,388	5丁目	1,162	2,305	1,131	1,174

(6) 年齢別人口

R5.1.1現在(単位:人)

年齢	総数	男	女	年齢	総数	男	女	年齢	総数	男	女
総数	124,756	61,376	63,380								
0～4	5,102	2,533	2,569	35～39	8,855	4,475	4,380	70～74	6,552	3,114	3,438
0	937	475	462	35	1,742	851	891	70	1,213	584	629
1	956	478	478	36	1,736	893	843	71	1,240	609	631
2	1,027	508	519	37	1,725	867	858	72	1,256	572	684
3	1,051	506	545	38	1,789	878	911	73	1,392	686	706
4	1,131	566	565	39	1,863	986	877	74	1,451	663	788
5～9	5,607	2,895	2,712	40～44	9,059	4,642	4,417	75～79	5,113	2,331	2,782
5	1,096	554	542	40	1,765	909	856	75	1,394	686	708
6	1,150	588	562	41	1,750	891	859	76	964	467	497
7	1,191	619	572	42	1,830	951	879	77	863	379	484
8	1,071	572	499	43	1,882	974	908	78	920	397	523
9	1,099	562	537	44	1,832	917	915	79	972	402	570
10～14	5,050	2,591	2,459	45～49	9,443	4,809	4,634	80～84	3,983	1,577	2,406
10	1,004	526	478	45	1,871	959	912	80	937	393	544
11	1,040	530	510	46	1,865	935	930	81	865	350	515
12	1,002	493	509	47	1,847	961	886	82	854	348	506
13	991	539	452	48	1,932	989	943	83	664	242	422
14	1,013	503	510	49	1,928	965	963	84	663	244	419
15～19	4,995	2,570	2,425	50～54	9,620	4,817	4,803	85～89	3,014	1,086	1,928
15	960	510	450	50	1,986	978	1,008	85	717	265	452
16	892	474	418	51	1,931	955	976	86	681	252	429
17	920	495	425	52	1,855	914	941	87	607	220	387
18	1,008	492	516	53	1,936	987	949	88	526	182	344
19	1,215	599	616	54	1,912	983	929	89	483	167	316
20～24	7,620	3,891	3,729	55～59	8,772	4,455	4,317	90～94	1,606	466	1,140
20	1,332	685	647	55	2,028	1,024	1,004	90	457	145	312
21	1,454	753	701	56	1,459	723	736	91	373	115	258
22	1,523	788	735	57	1,881	945	936	92	301	99	202
23	1,633	814	819	58	1,693	896	797	93	251	60	191
24	1,678	851	827	59	1,711	867	844	94	224	47	177
25～29	8,361	4,145	4,216	60～64	7,333	3,767	3,566	95～99	429	93	336
25	1,638	823	815	60	1,609	831	778	95	152	32	120
26	1,646	836	810	61	1,517	746	771	96	122	29	93
27	1,661	833	828	62	1,467	759	708	97	81	19	62
28	1,791	866	925	63	1,456	768	688	98	42	11	31
29	1,625	787	838	64	1,284	663	621	99	32	2	30
30～34	8,301	4,110	4,191	65～69	5,866	2,999	2,867	100以上	75	10	65
30	1,598	783	815	65	1,174	605	569	100	33	5	28
31	1,638	800	838	66	1,224	637	587	101	10	2	8
32	1,639	822	817	67	1,185	588	597	102	18	2	16
33	1,703	859	844	68	1,120	570	550	103以上	14	1	13
34	1,723	846	877	69	1,163	599	564	不詳者	0	0	0

(7) 国籍別外国人住民人口

R5.3.31現在(単位:人)

国 籍	人口	国 籍	人口	国 籍	人口	
アフガニスタン	1	インドネシア	56	ポルトガル	1	
アルバニア	5	イラン	4	ルーマニア	1	
アルジェリア	1	アイルランド	2	ロシア	18	
アルゼンチン	6	イスラエル	1	セネガル	2	
オーストラリア	16	イタリア	9	スペイン	6	
オーストリア	6	コートジボワール	1	スウェーデン	2	
ボリビア	1	ヨルダン	1	スイス	3	
ブラジル	31	朝鮮	10	シンガポール	15	
ミャンマー	34	韓国	266	タイ	65	
バングラデシュ	28	ケニア	1	チュニジア	3	
カンボジア	6	キルギス	1	トルコ	5	
カナダ	25	ラオス	2	南アフリカ	5	
スリランカ	21	リビア	1	エジプト	6	
チリ	1	マレーシア	38	英国	66	
中国	1,149	メキシコ	9	米国	210	
台湾	84	モンゴル	20	ウクライナ	2	
コロンビア	2	オマーン	1	ウズベキスタン	2	
コスタリカ	1	モザンビーク	1	ベトナム	191	
デンマーク	2	モルドバ	1	ジンバブエ	1	
エチオピア	1	ネパール	288	無国籍	1	
エストニア	1	オランダ	6	/		
フランス	25	ニュージーランド	8			
フィジー	1	ナイジェリア	3			
ドイツ	19	ノルウェー	2			
ガーナ	4	パキスタン	8			
ギニア	1	ペルー	7			
ハンガリー	1	フィリピン	133			
インド	30	ポーランド	3			
					合 計	2,991

2 証明交付事務

(1) 全部・個人事項諸証明等交付事務

種 別		件 数 (件)	対前年比 (%)	金 額 (円)
戸 籍	全部 (謄本)	25,085 (5,782)	105.8	10,537,650
	個人 (抄本)	2,832 (126)	114.4	1,269,900
	証 明	801 (14)	101.6	285,950
	小 計	28,718 (5,922)	106.5	12,093,500
住 民 基 本 台 帳	住民票写し	63,029 (3,462)	96.1	16,245,600
	除住民票写し	3,927 (1,289)	102.3	943,100
	閱 覧	3,121 (1,270)	81.5	555,300
	証 明	5,942 (1,932)	95.8	1,305,900
	通知カード	0 (0)	0.0	0
	個人番号カード	19,811 (19,517)	96.0	235,200
	小 計	95,830 (27,470)	95.7	19,285,100
一 般 証 明	印鑑登録	6,564 (2,683)	71.6	1,443,600
	印鑑証明	30,811 (53)	96.1	8,400,300
	仮ナンバー	341 (0)	105.2	255,750
	証 明	1,376 (33)	94.4	435,700
	小 計	39,092 (2,769)	90.9	10,535,350
合 計		163,640 (36,161)	96.2	41,913,950

(注) () 内は無料 (公用含む) 件数 (内数)

ア 電話窓口制度による証明交付事務

(単位: 件)

種 別		住民票	住民票 (除)	戸籍附票	戸籍附票 (除)	印鑑登録 証 明	母子手帳 (無料)	合 計	
公 共 施 設	公 民 館	本館	3	0	0	0	0	3	
		東分館	9	0	0	0	0	9	
		貫井南分館	1	0	0	0	0	1	
	上之原会館		1	0	0	0	0	1	
	桜町上水会館		1	0	0	0	0	1	
	施設管理室		383	1	6	0	211	1	602
	合 計		398	1	6	0	211	1	617

イ 郵送による証明交付事務

種 別	件 数 (件)	対前年比 (%)	備 考	
戸 籍	全部(謄)・ 個人(抄)	9,203 (4,175)	93.8	除籍を含む
	証 明	17 (2)	53.1	
	小 計	9,220 (4,177)	93.7	
台 住 民 基 帳 本	住民票写し	6,444 (2,495)	107.1	除住民票を含む
	証 明	2,918 (1,660)	95.2	戸籍の附票を含む
	小 計	9,362 (4,155)	103.1	
一 般 証 明	身分証明	249 (0)	106.4	
	諸 証 明	185 (10)	84.5	
	小 計	434 (10)	95.8	
合 計	19,016 (8,342)	98.1		

(注) ()内は無料(公用含む)件数(内数)

ウ コンビニエンスストアによる証明交付事務

種 別	件 数 (件)	対前年比 (%)	備 考	
住 民 基 本 台 帳	住民票写し (市内)	14,764	124.8	
	住民票写し (市外)	3,913	121.9	
	戸籍の附票 (市内)	99	130.3	
	戸籍の附票 (市外)	130	149.4	
一 般 証 明	印鑑証明 (市内)	6,326	110.9	
	印鑑証明 (市外)	1,945	131.8	
戸 籍	全部(謄) 個人(抄) (市内)	1,345	171.8	
	全部(謄) 個人(抄) (市外)	1,413	177.1	
合 計	29,935	124.9		

(2) 個人番号付番事務 (単位：件)

新規付番	1,443
------	-------

3 印鑑登録事務 (単位：件)

登 録	消 除					
	廃 止	転 出	死 亡	変 更	その他	計
4,831	997	2,729	902	90	126	4,844

4 住居表示事務 (単位：件)

町 名	住居番号付定件数	町 名	住居番号付定件数
東 町	110	前 原 町	60
梶 野 町	51	本 町	45
関 野 町	6	桜 町	12
緑 町	64	貫 井 北 町	32
中 町	66	貫 井 南 町	37
合 計			483

5 身上調査等照会・回答事務 (単位：件)

照会機関	地方公共団体	省庁等	警察及び検察	裁判所	その他	合 計
件 数	4,411	512	761	9	465	6,158

6 自動車臨時運行許可事務 (単位：件)

運 行 許 可	許可証亡失(き損)届	番号標亡失届
341	1	0

第2 戸籍係

1 戸籍事務

(1) 届出事件数

(単位：件)

事件の種類	届 出				総 数
	本籍届出	非本籍届出	計	他市町村から送付	
1 出 生	323	553	876	363	1,239
2 国籍留保	2	2	4	17	21
3 認 知	6	1	7	6	13
4 養子縁組	39	7	46	18	64
5 養子離縁	5	1	6	4	10
6 法73条の2	1	0	1	0	1
法69条の2	0	0	0	0	0
7 婚 姻	367	233	600	572	1,172
8 離 婚	101	24	125	92	217
9 法77条の2	49	5	54	39	93
法75条の2	0	0	0	0	0
10 親権・後見・後見監督・保佐					
①届出	3	1	4	0	4
②嘱託 イ甲類審判	7	0	7	0	7
ロ保全処分	0	0	0	0	0
11 死 亡	520	497	1,017	403	1,420
12 失 踪	0	0	0	0	0
13 復 氏	2	0	2	0	2
14 姻族関係終了	1	1	2	2	4
15 相続人廃除	0	0	0	0	0
16 入 籍	64	7	71	43	114
17 分 籍	14	2	16	9	25
18 国籍取得	0	0	0	0	0
19 帰 化	13	4	17	2	19
20 国籍喪失	3	0	3	6	9
21 国籍選択	2	4	6	2	8
22 外国国籍喪失	0	0	0	0	0
23 氏の変更					
①法107条1項	1	1	2	0	2
②法107条2項	2	1	3	1	4
③法107条3項	0	0	0	1	1
④法107条4項	0	0	0	0	0
24 名の変更	5	1	6	0	6
25 転 籍	324	2	326	278	604
26 就 籍	0	0	0	0	0
27 訂正・更正					
①市町村長職権	45	0	45	3	48
②法24条2項	1	0	1	0	1
③法113条・114条	0	0	0	0	0
④法116条	1	0	1	0	1
⑤続柄の記載更正(嘱託)	1	0	1	0	1
⑥続柄の記載更正(申出)	1	0	1	0	1
28 追 完	0	0	0	0	0
29 そ の 他	0	0	0	0	0
30 不受理申出	12	22	34	10	44
合 計	1,915	1,369	3,284	1,871	5,155

(2) 本籍数と本籍人口

毎月末日現在

種 別	4月	5月	6月	7月	8月	9月
本籍数(件)	37,971	37,983	37,984	38,015	38,026	38,030
増加数(件)	△ 11	12	1	31	11	4
本籍人口(人)	93,119	93,149	93,155	93,211	93,215	93,242
増加数(人)	△ 34	30	6	56	4	27
種 別	10月	11月	12月	1月	2月	3月
本籍数(件)	38,044	38,086	38,086	38,067	38,099	38,122
増加数(件)	14	42	0	△ 19	32	23
本籍人口(人)	93,270	93,398	93,379	93,314	93,376	93,379
増加数(人)	28	128	△ 19	△ 65	62	3

(3) 戸籍の編製、消除等件数

(単位：件)

新戸籍編製	戸籍全部消除	戸籍の再製	違反通知	その他	合 計
867	727	0	6	3	1,603

(4) 人口動態調査票作成件数

(単位：件)

出 生			死 亡			死 産	婚 姻	離 婚	合 計
男	女	計	男	女	計				
449	444	893	505	524	1,029	7	608	127	2,664

(5) 死体・死胎・火(埋)葬許可件数及び改葬許可件数

(単位：件)

死体火(埋)葬	死胎火(埋)葬	改 葬	合 計
1,017	7	41	1,065

(6) 市民葬儀利用件数

201 件

市 民 部

コ ミ ュ ニ テ イ 文 化 課

文 化 推 進 係
集 会 施 設 係

第1 文化推進係

(1) 三宅村友好都市交流事業

- ア 小金井三宅島友好協会補助金 (900,000 円)
- イ 三宅村訪問団招待

開催日	10.16
新型コロナウイルス感染症の感染拡大防止のため、開催中止	

ウ 青少年自然・文化体験交流事業 in 三宅

内容	令和4年度多摩・島しょ広域連携活動助成金を活用し、三宅島全体をフィールドとした自然・文化体験学習及び友好都市である両自治体児童の交流事業 (ア) 火山体験学習 (オ) バードウォッチング (イ) 児童レクリエーション (カ) シーカヤック体験 (ウ) 海辺の自然観察 (キ) 三宅島伝統芸能鑑賞 (エ) フィッシュウォッチング (ク) 遊覧船乗船
対象者	小金井市在住の小学4～6年生、三宅村在住の小学3～6年生
新型コロナウイルス感染症の感染拡大防止のため、開催中止	

(2) 国際交流事業

ア 第10回日本語スピーチコンテスト

開催日	3.4
開催場所	市民会館萌え木ホール
内容	母語が日本語以外の外国籍の方々7人が、自由なテーマで日本語によるスピーチを披露した。
参加者数	39人

イ 国際理解講座

開催日	12.17
開催場所	オンライン
内容	4歳でアフリカのカメルーンから来日した星野ルネ氏を講師として、「アフリカ少年と考える多文化共生」という講演会を実施した。講演を通じて、異なる文化や価値観を理解・尊敬し合う多文化共生について広く市民等に周知を行った。
参加者数	30人

ウ うどん打ち体験会&懇親会

開催日	1月末頃
開催場所	—
内容	例年、中山谷青壮年会を講師としてお招きし、外国籍市民を中心としたうどん打ち体験会と参加者が交流を深めるための懇親会を開催する。
参加者数	新型コロナウイルス感染症の感染拡大防止のため、開催中止

エ こども国際交流フットサル大会

開催日	2月末頃
開催場所	—
内容	新型コロナウイルス感染症の感染拡大防止のため、開催中止

オ 防災語学講座

開催日	3.1
開催場所	市民会館萌え木ホール
内容	防災をテーマにやさしい日本語を学ぶ講座を実施。やさしい日本語に関する講義を行った後、チラシや広報誌をやさしい日本語に書き換えるグループワークを行った。
参加者数	21人

(3) 文化振興事業

- ア 特定非営利活動法人小金井市文化協会運営補助金 (900,000 円)
- イ 小金井薪能補助金 (500,000 円)
- ウ なかよし市民まつり実行委員会補助金 (41,000 円)
- エ なかよし市民まつり実行委員会事務局費補助金 (281,854 円)

オ 市民文化祭実行委員会補助金 (2,120,000円)

※ 新型コロナウイルス感染症の感染拡大防止のため、ウ・エに係る事業は開催中止

カ なかよし市民まつり事業

事業名	第50回小金井なかよし市民まつり
新型コロナウイルス感染症の感染拡大防止のため、開催中止	

キ 文化行事 (第9回小金井市民文化祭)

部門	月日	場所	内容	参加団体・個人数
出演発表	10.8~10	小金井 宮地楽器ホール (小金井市民交流センター) (大ホール)	ダンス、音楽演奏等	37
		小金井 宮地楽器ホール (小金井市民交流センター) (小ホール)	合唱、音楽演奏等	4
体験コーナー	10.8~9	小金井 宮地楽器ホール (小金井市民交流センター) (大ホールホワイエ)	ワークショップ等	2
展示	12.24~27	小金井 宮地楽器ホール (小金井市民交流センター) (市民ギャラリー、マルチパーパススペース)	絵画等	8
			書道	3
			写真、手工芸等	9

ク 江戸文化体験事業

事業名	江戸文化体験事業 江戸糸あやつり人形結城座体験	
開催日	開催場所	内容
1.16	市立東小学校	市内に活動拠点をもち、380年の歴史がある「江戸糸あやつり人形結城座」の技に触れ、江戸糸あやつり人形の操作体験を実施した。結城座が継承している伝統芸能の価値について理解を深めた。
	参加者	小学5年生

(4) 市民活動団体等との連携、協働推進事業

ア NPO法人派遣研修

次の目的のため、職員課と協働で次のとおり派遣研修を行った。

(ア) 市職員が、NPO法人の日頃の活動を体験・見聞することにより、NPO法人が地域の課題や社会的な課題の解決という公益性を持つ活動をどのように担っているかを理解し、また、活動の活性化を図るためにはどのようにすればよいか (行政としての対応を含め) 考える機会とする。

(イ) (ア) を通じて、市職員の協働意識の向上を図る。

(ウ) 市職員の日常業務に対する意識の向上を図る (サービス意識、コスト意識などを培うとともに、地域貢献意識の向上を図る。)

(エ) NPO等との人的ネットワークを拡大する。

コース	NPO法人名	日程	派遣人数	主な研修内容
A	木馬の会	8/2~4・8/23~25・9/6~8・10/5~7	4人	オリエンテーション、学童補助
B	地域の寄り合い所また明日	8/2・8/9~10・9/2・9/6・9/12~13・9/15・9/29	5人	オリエンテーション、デイホーム・保育施設・寄り合い所の補助・交流
C	UPTREE	11/14・12/12	5人	オリエンテーション、認知症カフェ・Caregivers カフェこがねいの手伝いなど

D	黄金井倶楽部	9/6・9/16・ 9/27・10/10・ 10/14	2人	オリエンテーション、教室体験、イベント準備・運営補助
E	泰山木	10/17～20	1人	オリエンテーション、作業補助、利用者との交流
F	こがねい子ども遊パーク	8/1・8/8・8/22・ 8/24・9/14・ 12/10	3人	オリエンテーション、プレーパーク補助
G	うてな	10/5・10/20～21	2人	オリエンテーション、作業補助、利用者との交流
H	遊び・文化NPO 小金井こらぼ	8/5・8/19・ 8/23・9/3	3人	オリエンテーション、ワークシヨック補助

※ 日程は派遣期間を示しており、コースによっては各派遣職員が数日のみ参加している場合もある。

上記の研修終了後、次のとおり報告会を行った。

開催日	1. 23
開催場所	市民会館萌え木ホール
参加者数	36人（市職員：24人、NPO法人関係者：9人、市民協働推進委員：1人、市民協働支援センター準備室：2人）

イ 協働職員研修
(ア) 協働理解促進研修

開催日	3. 2、3. 9
開催場所	市民会館萌え木ホール
内容	「対話ですすめる場づくり」をテーマにワークショップを実施。

(イ) 協働推進研修

開催日	3. 20
開催場所	市民会館萌え木ホール
内容	「対面がいい？オンライン会議のすすめ」をテーマにワークショップを実施。

エ 市民協働支援センター準備室

開設日	月・火・水・木・金曜日・・・午前8時30分～午後5時（正午～午後1時は除く。）
場所	小金井市社会福祉協議会 小金井ボランティア・市民活動センター内
内容	2人の市民協働推進員を配置し、主に次のような業務を行った。 (ア) 市民協働・市民活動についての相談 (イ) 市民活動団体等と行政の間や市民活動団体相互間の協働のコーディネート (ウ) 市民協働に関係する各種会合・行事等への参加・協力 (エ) 市民活動・市民協働についての情報の収集・発信 (オ) 市民協働の推進に向けた仕組み等の検討 (カ) 市民活動団体リストの管理など

オ 市民活動団体リストの更新

「令和4年度版こがねい市民活動団体リスト」を7月1日に更新した。

カ 市民協働推進委員会

回数	開催日	議題
第1回	7. 7	1 令和4年度実施協働事業提案制度の進捗状況について 2 協働事業提案制度の見直しについて
第2回	9. 13	1 人事異動について 2 令和3年度小金井市市民協働支援センター準備室の活動状況について 3 協働事業提案制度について(審査) 4 その他

第3回	12.23	1 視察報告について 2 協働理解促進研修について 3 令和4年度実施協働事業提案制度について 4 令和5年度実施協働事業提案制度について 5 その他
第4回	3.29	1 視察報告について 2 協働理解促進研修について 3 令和4年度実施協働事業提案制度について 4 令和5年度実施協働事業提案制度について 5 その他

キ 協働事業提案制度

市民活動団体等からの提案により市と協働して事業を実施する制度（協働事業提案制度）を開始した。

(ア) 令和4年度実施事業

応募期間	10.15～12.3
1次審査（書類審査）	全ての事業が選考で不採択

(イ) 令和4年度実施事業（再募集）

応募期間	R4.5.9～R4.6.24	
1次審査（書類審査）	2事業応募があったうち、2事業が通過	
2次審査（公開プレゼンテーション・ヒアリング）	2事業のうち1事業採択	
採択事業	事業名	～音色で街に賑わいを～ ストリートピアノ in しがねい
	団体名	一般社団法人はじめてピアノの会
	補助金額	353,770円

(5) 小金井 宮地楽器ホール（小金井市民交流センター）

ア 芸術文化公演事業

開催日	場所	事業名	出演・連携等	入場者数
6.26	大ホール	《開館10周年記念事業》 【FOCUS しがねい】 「ワレワレのモロモロ 小金井編」完成披露上映会	ワークショップ参加者（公募）、岩井秀人（作家・演出家・俳優）	207人
7.30	大ホール	【親子のためのシリーズ】 演劇 ウラシマコタロウ	原池 優、藤川 航、工藤未咲、長谷川瑞己、和釜まこと、吉田さと協力：NPO 法人遊び・文化 NPO 小金井こらぼ	162人
8.20	大ホール	【EXCITING STAGE】 BLACK BOTTOM BRASS BAND Special Guest 伊東たけし (T-SQUARE)	BLACK BOTTOM BRASS BAND 伊東たけし (T-SQUARE)	209人
9.18	大ホール	【しがねい落語特選】 納涼 新風轟音の会	春風亭一之輔（落語家）、三遊亭萬橘（落語家）、瀧川鯉八（落語家）、桂 宮治（落語家）	499人
9.23	大ホール	【ホールの響きシリーズ】 北川 翔 バラライカ・コンサート	北川 翔（バラライカ）、大田智美（アコーディオン）、ロシア民族楽器アンサンブル	236人

10.15	大ホール	【FOCUS こがねい】 奥村 愛デビュー20周年コンサート～ヴァイオリンの旅路～	奥村 愛（ヴァイオリン）、甲斐田裕子（ナレーター）、岡本拓也（ギター）、河野絃子（ピアノ）	390人
11.6	大ホール	小金井市民文化祭特別公演 《開館10周年記念事業》 【FOCUS こがねい】 こがねいガラ・コンサート2022	茂木大輔（指揮）、種谷典子（ソプラノ）、鳥木弥生（メゾ・ソプラノ）、吉田浩之（テノール）、黒田博（バリトン）、こがねいガラ・オーケストラ（管弦楽）	448人
11.20	大ホール	【ホールの響きシリーズ】 ワルター・アウアー～フルートが彩るウィーンの響き～	ワルター・アウアー（フルート）、沢木良子（ピアノ）	384人
12.3	大ホール	【EXCITING STAGE】 el tempo directed by KAVKA SHISHIDO	IZPON、岩原大輔、浦山一悟、岡部洋一、ケイタイモ、KENTA、シシド・カフカ、はたけやま裕、MASUO、芳垣安洋	484人
12.10、11	全館	《共催》 【親子のためのシリーズ】 コンドルズの遊育計画	コンドルズ（コンテンポラリー・ダンスグループ） 主催：NHKエデュケーション	延べ588人 （大人360人、子ども228人）
1.21	大ホール	【こがねい落語特選】 新春 達士鳴動の会	五街道雲助（落語家）、柳家権太楼（落語家）、瀧川鯉昇（落語家）、玉川太福（浪曲）	445人
2.4	大ホール	【EXCITING STAGE】 伝統芸能 NEO 藤原道山 × SINSKE	藤原道山（尺八）、SINSKE（マリンバ）	426人
2.24	小ホール	《開館10周年記念事業》 【ピアノ・フェスティバル】 0歳からのショパン	高橋多佳子（ピアノ）、浦久俊彦（ナビゲーター）	84人
2.25	小ホール	《開館10周年記念事業》 【ピアノ・フェスティバル】 トイピアノで聴くショパン	飯田有抄（トイピアノ・朗読）、浦久俊彦（ナビゲーター）	92人
2.25、26	小ホール	《開館10周年記念事業》 【ピアノ・フェスティバル】 ピアノ名演・名盤レコード鑑賞会	飯田有紗、浦久俊彦（ナビゲーター）	延べ71人
2.25	大ホール	《開館10周年記念事業》 【ピアノ・フェスティバル】 ショパンとリストの名曲ベスト10	高橋多佳子（ピアノ）、近藤嘉宏（ピアノ）	408人
2.26	大ホール	《開館10周年記念事業》 【ピアノ・フェスティバル】 金子三勇士 ショパン VS リスト	金子三勇士（ピアノ）	517人

3.18	大ホール	【THE SUPER PREMIUM】 DUO × DUO ～4 人の名手が奏でる多彩なデュオ～	莊村清志 (ギター)、 福田進一 (ギター)、 鈴木大介 (ギター)、 大萩康司 (ギター)	488 人
未定	小ホール	《開館 10 周年記念事業》 《共催》江戸糸あやつり人形の 世界結城座古典劇場	主催：結城座 (江戸糸 あやつり人形)	来期へ 延期

イ 市民芸術振興事業

開催日	場所	事業名	出演・連携等	入場者数
4～5月	小ホール、 練習室 2・ 3、市民ギャ ラリー	《開館 10 周年記念事業》 【FOCUS こがねい】 「ワレワレのモロモロ 小金井 編」ワークショップ	講師：岩井秀人 (作家・ 演出家・俳優)	参加者 25 人
6.11、 12	全館	《地域連携共同主催事業》 キッズ・カーニバル KOGANEI2022 ＜関連企画＞ ウラシマコタロウ読み聞かせ会	主催：キッズ・カーニ バ KOGANEI 実行委員会 ＜関連企画＞ 出演：はしもと じろう	11 日 1,253 人、 12 日 1,813 人 ＜うち、読 み聞かせ 会＞ 11 日 178 人
7.23、 24	マルチパ ーパスス ペース	小金井阿波おどり応援イベント 「えんにち」	共催：NPO 法人遊び・文 化 NPO 小金井こらぼ 協力：小金井阿波おど り実行委員会	中止※
7.24	市民ギャラ リー	竜宮城をつくろう！ワークショ ップ&絵本読み聞かせ会	共催：NPO 法人遊び・文 化 NPO 小金井こらぼ	ワークシ ョップ参 加者 ①14 人 ②29 人 読み聞かせ 会参加者 25 人
8.20	大ホール	ジャズってみよう！一期一会の ジャズ・アンサンブル	講師：BLACK BOTTOM BRASS BAND	クリニッ ク参加者 11 人
8.23～ 27	市民ギャラ リー、マル チパーパス スペース	《地域連携共催事業》 夏休み木工チャレンジ 2022	主催：木工チャレンジ 実行委員会	約 5,000 人
9.14、 15	大ホール	ぼくの、わたしの、ホール・デ ビュー！子どものためのコン サート 2022	出演：Tuk-Pak (ツク・ パク) (パーカッション ユニット)	18 園 14 日 140 人 15 日 190 人
9.30	大ホール	【まちかどコンサート】 (小金井市立小金井第二中学 校)	こきんブラス (金管五 重奏)	179 人
9 月予定	小ホール	《社会包摂事業》 ふれあいコンサート	協力：小金井市介護事 業者連絡会	中止※
10.22	小ホール	こがねいガラをもっと楽しむた めの音楽講座	講師：茂木大輔 (指揮 者)、吉田浩之 (テノー ル)	69 人

6～10月	大ホール ほか	【アーティストへの道】 こがねいガラ インターンシッ プ 2022	指導：こがねいガラ・ オーケストラメンバー	参加者 4人
6～10月 予定	大ホール ほか	《開館10周年記念事業》 こがねいガラ・オーケストラと 共演第九合唱団ワークショップ	講師：泉 智之	中止※
12.11	市民ギャラ リー、和室	【親子のためのシリーズ】 親子 de 華道体験 親子 de 茶道体験	協力：小金井市文化連 盟	参加者 華道 44人 茶道 40人
12.17	小ホール	クリスマス・ミニ・コンサート	出演：Figur Saxophone Quartet	173人
12.22	館外	【まちかどコンサート】 (小金井市立前原小学校)	Vive!Saxophone Quartet (サクソ四重 奏)	202人
2.23	大ホール	《開館10周年記念事業》 【ピアノ・フェスティバル】 ピアノ・リレーコンサート	一般公募により決定	参加者 34人 来場者 199人
2.23、 24	小ホール、 大ホール	《開館10周年記念事業》 【ピアノ・フェスティバル】 ①ヤマハ・フルコンサートピアノ 体験会 (小ホール) ②スタインウェイ・ピアノ体験 会 (大ホール)	一般公募により決定	①5組 5人 ②12組 20 人
2.23、 25、 26	SoCoLA クロスコー ト、マルチ パーパスス ペースB・C	《開館10周年記念事業》 【ピアノ・フェスティバル】 ストリート・ピアノ	来場者	延べ 約 150人
3.4、 5	全館	《共催》 第 39 回ジャパン・サクソフォ ーン・フェスティバル	主催：日本サクソフォ ーン協会	延べ 3,404人
3.25	館外	《共催》【まちかどコンサート】 はけの森に響く日本の音	松澤芳枝宮野下シリ ュウ (マリンバ)	34人

※ 新型コロナウイルス感染症の影響により、開催中止

ウ 会員限定イベント

開催日	場所	事業名	出演・連携等	入場者数
7.15	小ホール	知って楽しむ世界の音楽 バラライカ～ロシアの民族 楽器とその魅力～	北川 翔 (バラライ カ)	70人
10.25	小ホール	朗読×解説で楽しむ！ 没後 100年 森鷗外の世界	長谷川葉月 (武蔵野 朗読会主宰)、倉本 幸弘 (森鷗外記念会 常任理事)	77人
2.10	小ホール	ショパンが生きていた時代 の楽器で聴く名曲レクチャー コンサート	小川加恵 (フォルテ ピアノ、お話)	60人

エ 会場使用状況

(単位：件)

室名/月別	4	5	6	7	8	9	10	11	12	1	2	3	計
大ホール	22	23	16	35	31	25	31	32	26	26	32	32	331
小ホール	40	46	40	44	43	47	52	45	45	40	44	50	536
市民ギャラリー	19	20	16	12	16	12	25	21	19	15	18	23	216

練習室1	72	74	69	80	70	74	71	67	64	67	68	63	839
練習室2	67	57	68	64	62	70	70	59	57	61	69	64	768
練習室3	64	54	67	64	60	67	68	59	56	60	65	61	745
練習室4	71	68	64	72	70	74	68	72	66	57	66	66	814
和室	36	34	35	33	31	33	35	37	35	32	35	36	412
マルチパーパス スペースA	0	1	4	0	4	1	9	8	7	4	13	8	59
マルチパーパス スペースB	7	3	15	11	16	16	21	16	11	12	19	22	169
マルチパーパス スペースC	2	7	9	4	10	12	13	15	11	11	12	20	126
スペース「N」	26	17	20	16	24	20	20	24	20	18	18	24	247
計	426	404	423	435	437	451	483	455	417	403	459	469	5,262

オ 目的別利用状況

(単位：件)

目的/月別	4	5	6	7	8	9	10	11	12	1	2	3	計
音楽	222	183	188	240	197	247	212	202	182	179	205	169	2,426
ダンス・舞踊	24	24	29	26	28	37	34	28	23	29	40	35	357
式典・講演会・講習会	47	45	70	58	53	63	77	68	57	63	70	64	735
演劇	18	62	4	10	9	2	9	6	15	4	7	6	152
映画	0	1	2	4	3	0	0	0	0	0	0	0	10
茶道	22	17	22	18	14	22	26	23	24	18	25	19	250
展示	44	24	33	27	54	46	67	60	42	44	32	66	539
その他	49	48	75	52	79	34	58	68	74	66	80	110	793
計	426	404	423	435	437	451	483	455	417	403	459	469	5,262

カ 運営協議会

回数	開催日	議 題
第1回	8. 29	1 前回議事録の報告 2 令和3年度事業報告について(報告) 3 令和4年度事業の状況について 4 その他
第2回	12. 15	1 前回議事録の報告 2 令和5年度事業計画について 3 その他

キ 命名権

市の財産を有効に活用し、新たな財源を確保することにより、当該施設等の持続可能な管理・運営を行い、これにより市民サービスの向上を図ることを目的として平成27年4月1日より命名権(ネーミングライツ)制度を導入している。

(ア) ネーミングライツパートナー
株式会社宮地商会

(イ) 愛称
小金井 宮地楽器ホール

(ウ) 期間
令和3年4月1日～令和6年3月31日(3年間)

(エ) 金額
年額300万円(期間合計900万円)

(6) 芸術文化振興計画推進事業

		内 容
<p>Ⅰ 地域に開かれた芸術文化の拠点と交流の機会を提供する</p>	<p>ダンス保育園！！inくじら山</p>	<p>芸術文化の拠点のひとつである「はけの森美術館」と共同で実施。子どもを対象とした身体表現のワークショップを行うことで、これまで美術館来場の対象になりにくかった幼い子どもとその保護者へ交流の機会を提供することを目的とした企画。同時期開催の展覧会を紹介し、美術館の周知にもつながった。</p> <p>■日時：10. 16 ■会場：武蔵野公園くじら山 ■講師：篠崎芽美（ダンサー・振付家）他4人、国広和毅（音楽家） ■入場料：無料 ■参加者：29組88人</p>
<p>Ⅱ 芸術と市民をつなぐ機会の整備</p>	<p>「高齢者のための初めての映像制作の会」</p>	<p>■「高齢者のための初めての映像制作の会」 映像メモリーちゃんぽんクラブ（えいちゃんくらぶ） ■場所：小金井アートスポットシャトー2Fギャラリー、喫茶フロンティア ■参加アーティスト：角尾宣信（和光大学講師） ■参加者：70歳以上の公募市民5人、サポート市民3人 ■目的：映像を作ったことはない、新しいことに挑戦したい、地域に仲間をつくりたい等の思いのある概ね70歳以上の方々と一緒に、映像を観たり作ったりシェアしたりしながら、緩やかなコミュニティの機会を創出することを目的としたクラブ。映像×メモリー×ちゃんぽんをベースにさまざまな企画を実施した。 ■内容：①武蔵国分寺公園～お鷹の道の撮影遠足を実施。撮影するところから編集まで映像制作を行った。 ②いくつになっても好奇心！VR体験会を実施。 ■実施日：（えいちゃんくらぶ）①6. 26、②7. 24、③8. 21、④9. 18、⑤10. 26、⑥11. 20、⑦12. 25、⑧1. 29、⑨2. 26、⑩3. 21 （えいちゃん技術部）1. 20 ■成果発表 VR体験会にて発表 えいちゃんふえす5～風にゆれてすすむ～にて発表</p>
<p>Ⅲ 市民参加のきっかけとなる講座の運営</p>	<p>0,1歳のための初めての芸術文化体験連続講座</p>	<p>■0,1歳のための初めての芸術文化体験連続講座 ■小金井 宮地楽器ホール（小金井市民交流センター） ■目的：0,1歳を対象とした芸術文化作品があることを紹介し、乳児とともに芸術文化に触れる機会を創出し、日常の延長線上に芸術文化があることを知る企画。 ■内容：「ベイビーミニミニシアター」の鑑賞と関連ワークショップの実施（月齢ごとに時間を分けて実施） ①ワークショップ「からだのことばでおしゃべりしよう～0,1歳親子のためのからだで楽しむワークショップ～」 第1回 9. 14 第2回 10. 13 第3回 11. 14</p>

		第4回 12.5 第5回 1.11 第6回 1.31 講師 はらだまほ ②ベイベーミニミニシアター「あしあとのおと」 ■開催日：2.28 ■出演：はらだまほ、松村拓海 ■参加費：ワークショップ1,000円(全6回)、ベイベーミニミニシアター500円(1組)
有する成果を共有	小金井アートウィークス	えいちゃんふえす5～風にゆれてすすむ～ 参加アーティスト：角尾宣信(えいちゃんくらぶ講師)、 ■会場：小金井 宮地楽器ホールスペースN ■内容：①えいちゃんくらぶ参加者の映像作品上映、②「えいちゃん流 動画撮影ワンポイント講座」
△研究実績他		【報告書】令和4年度 小金井アートフル・アクション！実施報告書 小金井市芸術文化振興計画推進委員会にて事業実施報告。

(7) 小金井市立はげの森美術館
ア 展覧会等入館者数

開催日	開催日数	展覧会・事業名	入館者数
3.27～5.8	18日 (令和3年度分)	所蔵作品展 かげもまた光なり—中村研一の色—	1,142人 (令和4年度分)
7.29～9.4	28日	企画展 小諸市立小山敬三美術館コレクションより小山敬三展—浅間より出でその頂に至る—	736人
10.1～10.30	24日	企画展 花侵庵と現代作家：No.1 志村信裕	1,077人
11.12～12.18	24日	企画展 丸山晚霞 日本と水彩画 丸山晚霞記念館所蔵作品を中心に	1,229人
3.26～(5.15)	5日 (令和4年度分)	所蔵作品展 海と画家との説話性—中村研一をめぐる海の物語—	94人 (令和4年度分)
計			4,278人

イ 関連企画

展覧会・事業名	事業区分	内容等
所蔵作品展 かげもまた光なり—中村研一の色—	中村研一の誕生日を記念した無料観覧日	5.8 来館者 238人

企画展 小諸市立小山敬三美術館コレクションより小山敬三展—浅間より出でその頂に至る—	ワークショップ	アニメーション制作ワークショップ「はけの森の生きものたちをつくろう」 講師：はけの手アニメーション 8. 6 参加者：24人
	学芸員によるギャラリートーク	講師：当館学芸員 ①7. 30 参加者：8人 ②9. 3 参加者：13人
企画展 花侵庵と現代作家：No.1 志村信裕	トークイベント	トークイベント「未来の暮らしとセーター」 講師：志村信裕、渋谷渉 10. 8 参加者：21人
	ワークショップ	美術の森緑地で鏡を使った創作ワークショップ 講師：志村信裕 10. 9 参加者：20人
	学芸員による緑地トーク	講師：当館学芸員 10. 22 参加者：10人
企画展 丸山晚霞 日本と水彩画 丸山晚霞記念館所蔵作品を中心に	トークイベント	丸山晚霞記念館館長によるギャラリートーク 講師：佐藤聡史 12. 4 参加者：20人
	映画上映	近代日本の山岳映画上映会 記録映画： 「秩父宮殿下立山御登山」(1924年) 「鹿島 槍ヶ岳と下廊下」(1930年) 12. 3 参加者：13人
	学芸員によるギャラリートーク	講師：当館学芸員 ①11. 19 参加者：15人 ②11. 26 参加者：10人
所蔵作品展 海と画家との説話性—中村研一をめぐる海の世界—	所蔵作品展プレ企画	ギャラリーコンサート 小金井市立はけの森美術館×まちかどコンサート 「はけの森に響く音」マリンバコンサート 出演者：松澤芳枝、宮野下シリウ 共催：小金井市民交流センター指定管理者 こがねいしてい共同事業体 3. 25 参加者：34人
	ワークショップ	読み聞かせとワークショップ「海とわたしの物語」 講師：こごうちぶんこ ことりのへや 3. 29 参加者：25人

ウ 教育普及

教育普及事業	鑑賞教室 (小学校4年生)	12. 16 小金井第一小学校：95人
		10. 7 小金井第二小学校：88人
		9. 2 小金井第三小学校：157人
		10. 27 小金井第四小学校：95人
		12. 8 東小学校：131人
		12. 9 前原小学校：82人
		10. 21 本町小学校：85人
		10. 20 緑小学校：130人
4. 22 南小学校：112人		

エ 運営協議会

第1回	4. 27	<ol style="list-style-type: none"> 1 展覧会「かげもまた光なり—中村研一の色—」の観覧 2 人事について 3 事業実施報告等 4 令和4年度の事業予定と予算について 5 その他
第2回	8. 3	<ol style="list-style-type: none"> 1 展覧会「小山敬三展—浅間より出でその頂に至る—」の観覧 2 委嘱状の交付 3 委員自己紹介 4 事務局紹介 5 正副会長互選 6 運営協議会の運営等について 7 事業報告等 8 意見交換 9 その他
第3回	11. 24	<ol style="list-style-type: none"> 1 展覧会「丸山晚霞 日本と水彩画 丸山晚霞記念館所蔵作品を中心に」 2 事業報告等 3 意見交換 4 その他
第4回	2. 24	<ol style="list-style-type: none"> 1 事業実施報告等 2 意見交換等 3 その他

オ 新収蔵作品

下記作品について、市立はげの森美術館収集評価委員会の審議結果に基づき、寄附申込みを受領し所蔵品として収蔵した。

寄附作品 中村研一による油彩作品 2点

寄附目的 小金井市民はじめ、多くの方々に見ていただくため

カ 助成金

一般財団法人 自治総合センター

令和4年度地域の芸術環境づくり助成事業

一般財団法人 地域創造

令和4・5年度 市町村立美術館活性化事業 第23回共同巡回展

第2 集会施設係

1 萌え木ホール（市民会館） 〈平成13年4月開館〉

(1) 会場使用状況

(単位：時間)

部 屋 \ 月	4	5	6	7	8	9	10	11	12	1	2	3	計
A 会 議 室	228	217	225	185	230	219	261	247	205	182	205	234	2,638
B 会 議 室	229	178	206	189	186	181	266	207	177	174	208	198	2,399
計	457	395	431	374	416	400	527	454	382	356	413	432	5,037

(2) 目的別使用状況

(単位：団体)

目 的 \ 月	4	5	6	7	8	9	10	11	12	1	2	3	計
サークル活動	54	77	66	44	28	43	47	43	51	32	54	44	583
町会・自治会・子供会 ・老人会の活動	10	4	7	4	0	8	1	4	4	8	6	8	64
その他の会議・打合等	43	24	34	21	21	17	21	29	20	23	16	21	290
集会・講演会・ 講座・相談会等	8	0	3	24	14	25	27	27	7	3	7	17	162
イベント・行事	0	0	0	0	5	0	1	0	1	0	1	0	8
計	115	105	110	93	68	93	97	103	83	66	84	90	1,107

(3) 収入状況

(単位：円)

月 \ 部屋	施設使用料（調定額）		施設使用料（調定額） 合計
	A 会 議 室	B 会 議 室	
4 月	107,100	64,650	171,750
5 月	84,650	36,630	121,280
6 月	80,950	44,070	125,020
7 月	59,400	33,150	92,550
8 月	63,700	22,140	85,840
9 月	57,700	36,540	94,240
10月	57,300	40,140	97,440
11月	70,700	43,860	114,560
12月	66,200	36,570	102,770
1 月	33,850	24,210	58,060
2 月	60,500	36,420	96,920
3 月	73,950	38,730	112,680
出納閉鎖期間4月5月	0	0	0
計	816,000	457,110	1,273,110

2 マロンホール（東小金井駅開設記念会館） 〈平成17年10月開館〉

(1) 会場使用状況

(単位：時間)

部屋 \ 月	4	5	6	7	8	9	10	11	12	1	2	3	計
ギャラリー	127	99	156	152	80	74	147	196	112	95	157	197	1,592
A 会議室	128	104	125	118	121	105	170	149	163	171	137	184	1,675
B 会議室	95	110	110	117	117	96	138	166	147	159	157	140	1,552
和室	106	138	136	127	68	138	159	172	172	125	137	168	1,646
計	456	451	527	514	386	413	614	683	594	550	588	689	6,465

(2) 目的別使用状況

(単位：団体)

目的 \ 月	4	5	6	7	8	9	10	11	12	1	2	3	計
サークル活動	66	68	74	55	47	76	91	77	82	69	73	86	864
町会・自治会・子供会 ・老人会の活動	9	8	7	7	1	6	7	8	5	9	10	9	86
その他の会議・打合等	11	17	22	10	14	14	18	22	12	12	9	14	175
集会・講演会・ 講座・相談会等	20	26	25	25	19	25	34	34	32	35	43	39	357
イベント・行事	4	3	0	0	0	0	0	3	0	0	4	6	20
計	110	122	128	97	81	121	150	144	131	125	139	154	1,502

(3) 収入状況

(単位：円)

月 \ 部屋	施設使用料（調定額）				施設使用料（調定額） 合計
	ギャラリー	A 会議室	B 会議室	和室	
4 月	79,620	41,580	25,380	38,850	185,430
5 月	59,340	32,460	29,010	50,070	170,880
6 月	77,820	37,770	29,910	49,410	194,910
7 月	30,540	29,910	26,100	39,210	125,760
8 月	52,380	34,710	32,520	28,200	147,810
9 月	41,160	34,740	29,010	53,490	158,400
10 月	83,880	44,130	31,650	59,070	218,730
11 月	79,080	38,130	38,880	61,890	217,980
12 月	66,840	41,280	27,780	62,460	198,360
1 月	58,140	46,650	39,630	53,520	197,940
2 月	68,640	32,820	36,690	51,030	189,180
3 月	112,320	49,230	26,490	59,520	247,560
出納閉鎖期間4月5月	0	0	0	0	0
計	809,760	463,410	373,050	606,720	2,252,940

3 前原暫定集会施設 〈平成18年5月開館〉

(1) 会場使用状況

(単位：時間)

室名 \ 月	4	5	6	7	8	9	10	11	12	1	2	3	計
A 会議室	新型コロナウイルスワクチン接種事業に貸出のため臨時休館												0
B 会議室													0
C 会議室													0
計	0	0	0	0	0	0	0	0	0	0	0	0	0

(2) 目的別使用状況

(単位：団体)

目的 \ 月	4	5	6	7	8	9	10	11	12	1	2	3	計
サークル活動	新型コロナウイルスワクチン接種事業に貸出のため臨時休館												0
町会・自治会・子供会・老人会の活動													0
その他の会議・打合等													0
集会・講演会・講座・相談会等													0
イベント・行事													0
計	0	0	0	0	0	0	0	0	0	0	0	0	0

(3) 収入状況

(単位：円)

月 \ 部屋	施設使用料 (調定額)			施設使用料 (調定額) 合計
	A 会議室	B 会議室	C 会議室	
4 月	新型コロナウイルスワクチン接種事業に貸出のため臨時休館			0
5 月				
6 月				
7 月				
8 月				
9 月				
10 月				
11 月				
12 月				
1 月				
2 月				
3 月				
出納閉鎖期間4月5月				
計	0	0	0	0

4 婦人会館 〈昭和42年8月開館〉

(1) 会場使用状況

(単位：時間)

部屋 \ 月	4	5	6	7	8	9	10	11	12	1	2	3	計
集会室 A	133	109	121	119	75	99	108	118	104	104	110	125	1,325
集会室 B	99	101	97	107	75	81	96	100	85	85	91	124	1,141
和室 1	42	50	40	52	32	37	55	43	43	42	48	58	542
和室 2	50	51	55	52	38	42	51	54	50	50	61	70	624
料理室	0	0	0	0	0	0	0	0	0	0	0	0	0
計	324	311	313	330	220	259	310	315	282	281	310	377	3,632

(2) 目的別使用状況

(単位：団体)

目的 \ 月	4	5	6	7	8	9	10	11	12	1	2	3	計
サークル活動	64	61	62	58	38	53	62	58	62	62	66	79	725
町会・自治会・子供会 ・老人会の活動	5	30	34	28	28	28	31	28	26	26	27	30	321
その他の会議・打合等	3	2	2	1	3	0	2	2	2	2	3	2	24
集会・講演会・ 講座・相談会等	24	24	30	30	21	27	31	28	24	24	24	29	316
イベント・行事	0	0	0	0	0	0	0	0	0	0	0	0	0
計	96	117	128	117	90	108	126	116	114	114	120	140	1,386

(3) 収入状況

(単位：円)

月 \ 部屋	施設使用料 (調定額)					施設使用料(調定額) 合計
	集会室A	集会室B	和室1	和室2	料理室	
4月	15,360	10,710	5,100	5,440	0	36,610
5月	11,650	9,910	6,510	5,600	0	33,670
6月	15,460	10,990	4,500	6,600	0	37,550
7月	13,410	10,950	8,100	6,810	0	39,270
8月	7,520	7,130	4,200	4,800	0	23,650
9月	11,310	10,110	5,400	5,500	0	32,320
10月	11,800	11,700	8,210	6,300	0	38,010
11月	12,650	11,500	6,700	6,840	0	37,690
12月	13,120	11,910	5,700	5,610	0	36,340
1月	11,140	9,960	6,200	6,200	0	33,500
2月	11,950	10,340	6,500	7,000	0	35,790
3月	13,510	13,760	8,200	8,000	0	43,470
出納閉鎖期間4月5月	0	0	0	0	0	0
計	148,880	128,970	75,320	74,700	0	427,870

5 上之原会館 〈昭和58年8月開館〉

(1) 会場使用状況

(単位：時間)

部 屋 \ 月	4	5	6	7	8	9	10	11	12	1	2	3	計
集 会 室 A	169	130	186	143	130	180	176	198	176	157	165	179	1,989
集 会 室 B	146	109	157	152	84	141	165	168	163	133	162	182	1,762
集 会 室 C	120	112	138	133	82	144	138	120	134	119	130	126	1,496
和 室 1	58	77	67	74	33	46	58	53	63	55	58	70	712
和 室 2	56	80	69	80	45	87	80	89	87	81	85	83	922
計	549	508	617	582	374	598	617	628	623	545	600	640	6,881

(2) 目的別使用状況

(単位：団体)

目 的 \ 月	4	5	6	7	8	9	10	11	12	1	2	3	計
サ ー ク ル 活 動	117	116	122	108	74	107	105	115	108	98	103	107	1,280
町会・自治会・子供会 ・老人会の活動	7	40	41	34	38	37	38	39	35	35	34	37	415
その他の会議・打合等	4	3	9	13	8	13	12	10	14	6	13	16	121
集 会 ・ 講 演 会 ・ 講 座 ・ 相 談 会 等	19	16	15	19	16	22	16	23	20	21	23	23	233
イ ベ ン ト ・ 行 事	0	0	0	0	0	0	0	0	0	0	0	0	0
計	147	175	187	174	136	179	171	187	177	160	173	183	2,049

(3) 収入状況

(単位：円)

部 屋 月	施設使用料（調定額）					施設使用料（調定額） 合 計
	集会室A	集会室B	集会室C	和室1	和室2	
4 月	18,280	16,330	11,730	6,240	5,600	58,180
5 月	13,590	11,790	9,710	7,800	9,470	52,360
6 月	16,210	13,590	11,620	7,440	7,150	56,010
7 月	11,680	13,860	11,230	7,000	9,470	53,240
8 月	14,870	8,900	7,180	4,110	4,140	39,200
9 月	12,850	10,060	12,780	5,440	10,920	52,050
10月	12,580	12,080	10,650	6,700	9,300	51,310
11月	18,300	15,090	9,900	6,200	10,420	59,910
12月	15,820	16,190	11,760	7,110	8,880	59,760
1 月	15,970	11,290	11,090	6,100	8,910	53,360
2 月	11,210	11,550	11,110	6,500	10,040	50,410
3 月	12,740	14,220	11,080	6,400	7,670	52,110
出納閉鎖期間4月5月	0	0	0	0	0	0
計	174,100	154,950	129,840	77,040	101,970	637,900

6 前原町西之台会館 〈昭和62年3月開館〉

(1) 会場使用状況

(単位：時間)

部屋 \ 月	4	5	6	7	8	9	10	11	12	1	2	3	計
集会室 A	121	128	160	190	89	138	159	161	120	120	113	125	1,624
集会室 B	175	150	167	185	94	149	153	156	126	126	131	146	1,758
和室 1	23	44	37	45	24	30	46	56	33	33	38	44	453
和室 2	94	86	86	102	68	69	89	108	84	84	70	89	1,029
計	413	408	450	522	275	386	447	481	363	363	352	404	4,864

(2) 目的別使用状況

(単位：団体)

目的 \ 月	4	5	6	7	8	9	10	11	12	1	2	3	計
サークル活動	118	120	122	104	78	113	129	114	115	115	106	121	1,355
町会・自治会・子供会 ・老人会の活動	7	43	44	46	26	45	46	39	38	38	46	48	466
その他の会議・打合等	0	2	4	9	0	0	0	8	0	0	1	2	26
集会・講演会・ 講座・相談会等	0	1	0	0	0	0	0	0	0	0	0	0	1
イベント・行事	0	0	0	0	0	0	0	0	0	0	0	0	0
計	125	166	170	159	104	158	175	161	153	153	153	171	1,848

(3) 収入状況

(単位：円)

月 \ 部屋	施設使用料 (調定額)				施設使用料 (調定額) 合計
	集会室 A	集会室 B	和室 1	和室 2	
4 月	24,800	18,840	2,180	8,680	54,500
5 月	25,400	14,070	4,350	7,560	51,380
6 月	24,800	16,650	3,770	8,120	53,340
7 月	18,420	15,720	3,500	6,820	44,460
8 月	18,160	9,100	2,280	5,630	35,170
9 月	28,320	14,400	2,540	5,660	50,920
10 月	31,660	15,680	4,750	7,430	59,520
11 月	21,220	12,280	4,380	6,940	44,820
12 月	24,520	12,380	3,980	6,950	47,830
1 月	22,000	11,540	2,940	7,340	43,820
2 月	21,460	13,220	3,440	5,980	44,100
3 月	21,560	14,660	4,390	7,370	47,980
出納閉鎖期間4月5月	0	0	0	0	0
計	282,320	168,540	42,500	84,480	577,840

7 桜町上水会館 〈昭和62年10月開館〉

(1) 会場使用状況

(単位：時間)

部 屋 \ 月	4	5	6	7	8	9	10	11	12	1	2	3	計
集 会 室 A	121	100	135	115	69	115	121	123	151	90	112	119	1,371
集 会 室 B	175	53	79	64	31	81	88	80	104	37	56	81	929
和 室 1	23	45	47	29	36	37	44	34	17	23	25	35	395
和 室 2	94	41	44	25	35	37	41	32	14	17	30	30	440
和 室 3	0	40	57	39	43	57	41	45	23	16	48	58	467
計	413	279	362	272	214	327	335	314	309	183	271	323	3,602

(2) 目的別使用状況

(単位：団体)

目 的 \ 月	4	5	6	7	8	9	10	11	12	1	2	3	計
サ ー ク ル 活 動	47	39	52	43	33	46	49	48	32	29	47	54	519
町会・自治会・子供会 ・老人会の活動	3	34	31	34	28	32	34	33	24	24	27	35	339
その他の会議・打合等	1	0	2	0	1	1	2	0	2	1	3	2	15
集 会 ・ 講 演 会 ・ 講 座 ・ 相 談 会 等	26	18	20	14	14	17	17	16	18	13	13	17	203
イ ベ ン ト ・ 行 事	0	0	0	0	0	0	0	0	0	0	0	0	0
計	77	91	105	91	76	96	102	97	76	67	90	108	1,076

(3) 収入状況

(単位：円)

部 屋 月	施設使用料（調定額）					施設使用料（調定額） 合 計
	集会室A	集会室B	和室1	和室2	和室3	
4 月	16,690	10,160	4,180	3,650	8,200	42,880
5 月	12,570	6,350	4,520	3,920	5,000	32,360
6 月	15,940	7,840	6,000	5,600	6,800	42,180
7 月	14,680	7,130	2,900	2,500	4,700	31,910
8 月	8,630	3,030	3,580	3,380	4,700	23,320
9 月	14,790	8,600	4,150	4,150	6,530	38,220
10月	13,570	8,410	4,970	4,670	4,100	35,720
11月	15,630	8,830	3,380	3,180	5,500	36,520
12月	17,480	9,230	1,700	1,400	1,800	31,610
1 月	11,710	3,530	2,820	2,310	1,900	22,270
2 月	12,600	5,100	2,500	2,940	5,400	28,540
3 月	15,860	8,250	3,440	2,940	5,740	36,230
出納閉鎖期間4月5月	0	0	0	0	0	0
計	170,150	86,460	44,140	40,640	60,370	401,760

8 貫井北町集会場 〈昭和47年12月開館〉

(1) 会場使用状況

(単位：件)

部 屋 \ 月	4	5	6	7	8	9	10	11	12	1	2	3	計
集 会 室	34	34	41	38	47	38	38	35	39	37	49	35	465
計	34	34	41	38	47	38	38	35	39	37	49	35	465

(2) 目的別使用状況

(単位：団体)

目 的 \ 月	4	5	6	7	8	9	10	11	12	1	2	3	計
サークル活動	9	15	14	14	16	11	10	11	17	11	24	11	163
町会・自治会・子供会 ・老人会の活動	13	7	11	13	24	13	15	12	12	12	12	21	165
その他の会議・打合等	1	0	0	0	0	0	0	0	0	0	0	0	1
集会・講演会・ 講座・相談会等	0	0	0	0	0	0	0	0	0	0	0	0	0
イベント・行事	0	0	0	0	0	0	0	0	0	0	0	0	0
計	23	22	25	27	40	24	25	23	29	23	36	32	329

9 貫井北町中之久保集会所 〈昭和59年11月開館〉

(1) 会場使用状況

(単位：件)

部 屋 \ 月	4	5	6	7	8	9	10	11	12	1	2	3	計
和 室 1	48	29	41	48	47	40	40	37	37	35	49	48	499
和 室 2	17	14	15	21	26	16	20	19	21	15	19	21	224
計	65	43	56	69	73	56	60	56	58	50	68	69	723

(2) 目的別使用状況

(単位：団体)

目 的 \ 月	4	5	6	7	8	9	10	11	12	1	2	3	計
サークル活動	36	26	35	42	42	32	35	29	29	29	41	37	413
町会・自治会・子供会 ・老人会の活動	2	0	2	2	0	2	2	3	2	2	2	2	21
その他の会議・打合等	3	2	2	2	2	2	0	0	1	2	3	0	19
集会・講演会・ 講座・相談会等	0	0	0	0	0	0	0	2	0	0	0	0	2
イベント・行事	0	0	0	0	0	0	0	0	0	0	1	0	1
計	41	28	39	46	44	36	37	34	32	33	47	39	456

10 前原町丸山台集会所 〈昭和60年1月開館〉

(1) 会場使用状況

(単位：件)

部屋 \ 月	4	5	6	7	8	9	10	11	12	1	2	3	計
和室 1	41	34	46	40	39	38	42	50	45	25	39	47	486
和室 2	21	25	15	11	8	18	17	22	30	14	21	24	226
和室 3	18	12	18	15	14	9	15	22	27	16	19	21	206
計	80	71	79	66	61	65	74	94	102	55	79	92	918

(2) 目的別使用状況

(単位：団体)

目的 \ 月	4	5	6	7	8	9	10	11	12	1	2	3	計
サークル活動	31	28	31	25	22	25	36	36	30	26	30	29	349
町会・自治会・子供会 ・老人会の活動	23	17	20	15	17	17	18	18	18	15	18	20	216
その他の会議・打合等	2	1	2	1	0	1	1	2	2	1	1	3	17
集会・講演会・ 講座・相談会等	0	1	0	1	1	1	0	1	0	1	0	1	7
イベント・行事	0	0	0	0	0	0	0	0	0	0	0	0	0
計	56	47	53	42	40	44	55	57	50	43	49	53	589

11 東町集会所 〈昭和63年10月開館〉

(1) 会場使用状況

(単位：件)

部屋 \ 月	4	5	6	7	8	9	10	11	12	1	2	3	計
集会室 A	57	64	56	59	51	55	62	62	58	51	54	56	685
集会室 B	55	64	55	58	50	54	61	63	57	51	51	54	673
和室	47	54	54	48	43	47	42	46	46	43	43	55	568
計	159	182	165	165	144	156	165	171	161	145	148	165	1,926

(2) 目的別使用状況

(単位：団体)

目的 \ 月	4	5	6	7	8	9	10	11	12	1	2	3	計
サークル活動	71	83	70	70	62	67	67	75	70	63	70	75	843
町会・自治会・子供会 ・老人会の活動	28	25	26	19	22	22	22	22	20	20	19	27	272
その他の会議・打合等	0	3	2	4	2	4	2	2	1	3	0	1	24
集会・講演会・ 講座・相談会等	6	7	11	8	8	9	13	10	13	8	8	7	108
イベント・行事	0	0	1	3	0	0	1	0	0	0	0	1	6
計	105	118	110	104	94	102	105	109	104	94	97	111	1,253

1 2 貫井南町三楽集会所 〈平成2年3月開館〉

(1) 会場使用状況

(単位：件)

部 屋 \ 月	4	5	6	7	8	9	10	11	12	1	2	3	計
集 会 室	21	20	23	14	3	18	23	15	18	14	22	30	221
和 室 1	18	18	22	18	6	12	20	15	14	10	17	31	201
和 室 2	15	11	13	9	5	14	18	10	9	8	17	24	153
計	54	49	58	41	14	44	61	40	41	32	56	85	575

(2) 目的別使用状況

(単位：団体)

目 的 \ 月	4	5	6	7	8	9	10	11	12	1	2	3	計
サークル活動	17	14	19	17	12	12	22	17	14	14	20	26	204
町会・自治会・子供会 ・老人会の活動	25	27	26	13	2	15	23	22	18	12	21	21	225
その他の会議・打合等	0	0	3	0	1	0	0	0	0	0	0	1	5
集会・講演会・ 講座・相談会等	1	0	1	0	0	0	0	0	0	0	0	0	2
イベント・行事	0	0	0	0	0	0	0	0	0	0	0	0	0
計	43	41	49	30	15	27	45	39	32	26	41	48	436

1 3 東町友愛会館 〈平成5年4月開館〉

(1) 会場使用状況

(単位：件)

部 屋 \ 月	4	5	6	7	8	9	10	11	12	1	2	3	計
集 会 室	26	19	22	18	26	24	24	38	26	27	26	36	312
和 室 1	38	32	35	31	26	33	32	38	30	43	44	48	430
和 室 2	20	20	25	24	9	19	19	22	23	20	29	29	259
計	84	71	82	73	61	76	75	98	79	90	99	113	1,001

(2) 目的別使用状況

(単位：団体)

目 的 \ 月	4	5	6	7	8	9	10	11	12	1	2	3	計
サークル活動	51	44	51	48	34	51	54	59	47	57	60	62	618
町会・自治会・子供会 ・老人会の活動	6	5	4	2	3	2	1	3	2	3	4	6	41
その他の会議・打合等	1	2	4	1	5	3	1	4	1	1	3	3	29
集会・講演会・ 講座・相談会等	0	0	1	1	1	1	1	1	1	2	0	0	9
イベント・行事	2	0	0	0	0	0	0	0	0	0	0	1	3
計	60	51	60	52	43	57	57	67	51	63	67	72	700

1 4 中町桜並集会所 〈平成8年10月開館〉

(1) 会場使用状況

(単位：件)

部 屋 \ 月	4	5	6	7	8	9	10	11	12	1	2	3	計
集 会 室 A	47	46	49	37	27	44	49	44	40	43	51	53	530
集 会 室 B	47	47	50	38	26	44	49	44	40	43	51	55	534
和 室	28	13	23	9	11	13	25	14	11	18	12	25	202
計	122	106	122	84	64	101	123	102	91	104	114	133	1,266

(2) 目的別使用状況

(単位：団体)

目 的 \ 月	4	5	6	7	8	9	10	11	12	1	2	3	計
サークル活動	62	46	56	38	33	47	65	49	42	43	49	63	593
町会・自治会・子供会 ・老人会の活動	4	2	3	4	3	1	5	3	4	5	5	5	44
その他の会議・打合等	7	4	3	0	0	4	1	1	0	0	0	4	24
集会・講演会・ 講座・相談会等	1	3	5	3	1	5	3	3	3	8	4	2	41
イベント・行事	0	0	0	0	0	0	0	0	0	0	0	0	0
計	74	55	67	45	37	57	74	56	49	56	58	74	702

1 5 貫井北五集会所 〈平成9年4月開館〉

(1) 会場使用状況

(単位：件)

部 屋 \ 月	4	5	6	7	8	9	10	11	12	1	2	3	計
集 会 室 A	25	15	22	30	30	20	27	25	28	33	53	40	348
集 会 室 B	30	19	31	36	38	30	30	29	33	42	52	43	413
和 室	25	23	27	23	27	29	27	22	29	28	37	23	320
計	80	57	80	89	95	79	84	76	90	103	142	106	1,081

(2) 目的別使用状況

(単位：団体)

目 的 \ 月	4	5	6	7	8	9	10	11	12	1	2	3	計
サークル活動	13	13	19	23	22	20	22	21	22	26	33	27	261
町会・自治会・子供会 ・老人会の活動	7	3	5	1	4	3	4	4	1	4	2	2	40
その他の会議・打合等	3	0	0	0	0	0	0	0	0	0	1	1	5
集会・講演会・ 講座・相談会等	0	0	0	0	0	0	0	0	0	0	0	0	0
イベント・行事	0	0	0	0	0	0	0	0	0	0	0	0	0
計	23	16	24	24	26	23	26	25	23	30	36	30	306

16 中町天神前集会所 〈平成9年4月開館〉

(1) 会場使用状況

(単位：件)

部 屋 \ 月	4	5	6	7	8	9	10	11	12	1	2	3	計
集 会 室	38	30	35	37	23	34	42	31	38	36	38	47	429
和 室	18	17	21	19	16	18	16	17	18	20	22	26	228
計	56	47	56	56	39	52	58	48	56	56	60	73	657

(2) 目的別使用状況

(単位：団体)

目 的 \ 月	4	5	6	7	8	9	10	11	12	1	2	3	計
サークル活動	29	29	36	34	23	31	29	29	26	29	29	38	362
町会・自治会・子供会 ・老人会の活動	17	14	12	15	12	15	19	12	16	17	16	18	183
その他の会議・打合等	2	0	1	0	0	0	0	0	1	0	0	0	4
集会・講演会・ 講座・相談会等	0	0	0	0	0	0	0	0	0	0	0	0	0
イベント・行事	0	0	0	0	0	0	0	0	0	0	0	0	0
計	48	43	49	49	35	46	48	41	43	46	45	56	549

市 民 部
經 濟 課

產 業 振 興 係
消 費 生 活 係

第 1 産業振興係

1 労政関係

(1) 就職相談会

新型コロナウイルス感染症拡大防止のため実施せず

(2) 勤労者福祉

小金井市勤労者福祉サービスセンター事業

加入事業者数	会員数	実施事業
579事業者	1,151件	1 在職中の生活安定事業 2 健康の維持増進事業 3 老後生活の安定事業 4 自己啓発事業 5 余暇活動事業 他

(3) 就労支援

ア 合同就職面接会

実施日	内 容		備 考
6.9	地域連携型 就職面接会	参加事業者数 10社、面接件数 32、 採用 3人、対象 全年齢	共催 東京しごとセンター多摩、府中市、国分寺市、調布市、多摩市、稲城市
8.26	地域連携型 就職面接会	参加事業者数 9社、面接件数 35、 採用 1人、対象 全年齢	共催 東京しごとセンター多摩、三鷹市、武蔵野市、府中市、調布市、国分寺市
12.15	地域連携型 就職面接会	参加事業者数 20社、面接件数 49、 採用 1人、対象 全年齢	共催 東京しごとセンター多摩、三鷹市、武蔵野市、府中市、調布市、国分寺市、国立市、西東京市

※ハローワーク共催事業は新型コロナウイルス感染症拡大防止のため実施せず

イ 就労支援サイト「こがねい仕事ネット」運営状況 (単位：件)

登録事業者	3月末求人数	延べアクセス数 (R4.4.1~R5.3.31)	
		PC版	携帯版
454	65	28,817	8,307

※求人情報や事業者情報を提供する情報サイト

※PC版はトップページのセッション数、携帯版は求人個票セッション数を記載

2 農業関係

(1) 農業振興連合会関係

ア 会議

実施日	内容	実施日	内容
5.9	定例役員会	5.23	定例総代会

イ 立毛品評会

区分	内容	実施日	部門別出品点数	主催・実施団体
夏野菜		6.8	ハウス部門 8点 トマト、キュウリ等	(主催団体) 農業振興連合会 (実施団体)
		6.22	露地部門 11点 ナス、トウモロコシ等	
			小規模部門 4点 ナス、トウモロコシ等	
秋野菜		10.26	露地部門 16点 ブロッコリー、キャベツ等	農産物生産組合 JA東京むさし 小金井地区支部長会
			小規模部門 2点 ブロッコリー、ダイコン等	

ウ 第73回 農業祭及び農業振興品評会

区分	開催日	出品点数	表彰式	入賞者数	備考	
物産	11.11	635	新型コロナウイルス感染症拡大防止のため中止とした。	195	農業祭会場 小金井 宮地楽器ホール (小金井市民交流センター) フェスティバルコート	
植木・苗木	}	競技・一般木		122		43
		盆栽鉢物		21		4
		寄せ植え		11.13		53

エ 市民まつり

新型コロナウイルス感染症拡大防止のため実施せず

オ 学童収穫体験

学校名	実施日	学年及び参加者数	品目	備考
第一小学校	11.1	3年、梅の実学級 129人	甘藷	協力農家の圃場を活用
第二小学校	6.20	1年、2年、さくら学級 223人	馬鈴薯	
第三小学校	6.17	1年、2年(※1年のみ中止) 287人	馬鈴薯	
第四小学校	10.20	1年、2年 198人	甘藷	
東小学校	6.28	2年 130人	馬鈴薯	
前原小学校	6.21	2年、3年 223人	馬鈴薯	
本町小学校	中止(※)	1年、2年 263人	馬鈴薯	
緑小学校	6.21	2年、3年 231人	馬鈴薯	
南小学校	6.14	2年、3年 213人	馬鈴薯	
もくせい教室	11.1	18人	甘藷	
合計		1,915人		

※雨天または猛暑により中止となった学校へは、児童数分の収穫品を届けた。

カ 補助事業

区 分	概 要
環 境 対 策	①環境に優しい農業資材の購入者に対して補助を行った。 ②原油価格高騰等に伴う農業用資材の高騰分への対応として、環境負荷を低減した肥料を購入した農業者に対し、例年実施している環境対策事業に上乘せ（原油価格高騰等に伴う価格上昇相当分の3分の2以内）して助成を行った（29件）。
	ウリ科の作物を作付けする農業経営者に対して土壌残留農薬検査の補助を行った。

キ 支援事業

区 分	概 要
庭 先 販 売 奨 励 事 業	加入者に対して奨励品の支給を行った。
	庭先販売所の所在地等を市報に掲載し、PRを行った。
苗木の無料 配布事業	植木振興対策として苗木の無料配布の支援を行った。 (年2回、1回400本)

(2) 農園関係

ア 市民農園 1区画 12m²

農園名	所在地	区画数	総面積 (m ²)
みどり第2市民農園 (11.9.1開園)	緑町3丁目9番	51	863.37
ぬくいきた市民農園 (29.4.1開園)	貫井北町2丁目6番	45	851.00
くりやま市民農園 (30.4.1開園)	中町2丁目22番	40	814.00
ぬくいみなみ市民農園 (31.4.1開園)	貫井南町2丁目3番	28	542.00
ぬくいきた第2市民農園 (3.4.1開園)	貫井北町5丁目18番	27	540.00
ぬくいみなみ第2市民農園 (4.4.1開園)	貫井南町1丁目11番	50	1,000.00
合計	6園	241	4,610.37

イ 体験農園 1区画 30m²

農園名	所在地	区画数	区画面積 (m ²)
たかはしファーム (15.9.1開園)	東町1丁目24番	10	300.00

ウ 高齢者農園 1区画 6m²

農園名	所在地	区画数	総面積 (m ²)
東町二丁目高齢者農園 (5.4.1開園)	東町2丁目25番	60	697.00
中町二丁目高齢者農園 (17.10.1開園)	中町2丁目3番	35	674.83
合計	2園	95	1,371.83

(3) 農業振興関係

ア 認定・認証農業者

個別相談・受付	審査	区分	人数
12.16	1.25	認定農業者	1人
市役所	市役所	認証農業者	1人
		認定新規就農者	1人

3 商工関係

(1) 小金井市商工会

ア 補助事業

事業名	総事業費	補助金額	備考
①経営改善支援事業	44,101,947円	4,042,000円	
②地域総合振興事業及び管理費等	15,183,845円	6,253,849円	
特別事業	72,237,268円	71,997,268円	(1) 東日本大震災復興応援事業 (2) 建設関連受発注促進事業 (3) ものづくり体験事業 (4) こきんちゃんグッズ事業 (5) キャッシュレス決済ポイント還元事業
街路装飾灯維持管理事業	4,399,400円	2,402,739円	12商店会 474支柱分
合計	135,922,460円	84,695,856円	

(2) 農工大多摩小金井ベンチャーポート

ア 入居者賃料補助状況

入居事業者数	内補助金交付者数	補助金額
15事業者 (21室)	14事業者 (18室)	13,869,980円

※ 全21室、補助単価：居室床面積1,500円/m²

(3) 小口事業資金融資関係

ア 小口事業資金融資審議会開催状況

区分	開催日	議題
第1回	11.25	<ul style="list-style-type: none"> 令和3年度融資あつせん・実行状況について 令和4年度融資あつせん・実行状況について 今後の経営安定化緊急資金の取扱いについて その他

イ 融資状況

(単位：千円)

種別	区分	申込	未実行			実行		平均	
			取下	否決	未回答	減額実行	全額実行	融資額	償還月数
運転資金		69件	2件	3件	14件	6件	44件	3,018	52月
		239,900	7,000	14,000	51,500	9,000	141,900		
運転資金に係る 借換資金		2件	0件	0件	0件	0件	2件	4,500	60月
		9,000	0	0	0	0	9,000		
設備資金		11件	0件	1件	2件	1件	7件	2,913	71月
		31,060	0	930	6,330	4,500	18,800		
設備資金に係る 借換資金		0件	0件	0件	0件	0件	0件	0	0月
		0	0	0	0	0	0		
特別設備資金		0件	0件	0件	0件	0件	0件	0	0月
		0	0	0	0	0	0		
開業資金		3件	0件	0件	1件	0件	2件	1,500	48月
		4,000	0	0	1,000	0	3,000		
商店街等 振興資金		0件	0件	0件	0件	0件	0件	0	0月
		0	0	0	0	0	0		
緊急 資金	売上高等減少 連鎖倒産防止	0件	0件	0件	0件	0件	0件	0	0月
		0	0	0	0	0	0		
	新型コロナウイルス 感染症感染拡大防止	38件	1件	6件	7件	2件	22件		
		97,100	3,000	18,000	17,000	3,000	53,100	2,338	36月
合計		123件	3件	10件	24件	9件	77件	2,817	49月
		381,060	10,000	32,930	75,830	16,500	225,800		

ウ 融資未償還状況

年度末融資未償還内訳		1件当たり平均未償還額
363件	661,848,400円	1,823,274円

(4) 商店街チャレンジ戦略支援事業

(単位：円)

区分	商店会名	事業の名称	事業費	補助金額	
イベント	小金井市けやき通り商店会	けやき通りの歳末福引大会	785,016	522,000	
	小金井市中央商店街協同組合	黄金井六地藏・ハロウィン子ども祭り	850,440	566,000	
	京王通り商店会	歳末大売り出しスタンプラリー	1,445,108	962,000	
	新小金井西口商店会	元祖！モーレツハロウィン&落語まつり	1,134,600	722,000	
	東小金井南口商店会	ミナミのちょこっと緑日・ヒガコサマーフェスティバル	2,570,747	1,712,000	
	東小金井南口商店会	ヒガコクリスマスフェスティバル	3,119,548	2,078,000	
	東小金井北口商店会	エコサマーフェスティバル in Autumn!!	1,385,924	918,000	
	小金井市商業振興会	北口こども商店	804,311	509,000	
	蛇の目通り商店会	蛇の目通り商店会 はじめての夜祭り（4回目）	1,031,720	600,000	
	東小金井駅北口地域振興会、東小金井南口商店会、東小金井北口商店会	新春！ヒガコ3商店会お買物キャンペーン	1,313,400	870,000	
	シャトー小金井商店会	イエローフェスティバル	466,705	310,000	
	小金井市商工会	コガネイ地元応援スタンプラリー福々コガスタ	2,529,096	1,304,000	
	活性化	小金井市けやき通り商店会	けやき通りの商店会マップ・フラッグPRプロジェクト事業	662,554	400,000
		緑町中央商店会	商店会組織の再構築事業	631,070	560,000
東小金井南口商店会		ミナミの街路灯フラッグ作成事業	1,193,170	794,000	
蛇の目通り商店会		蛇の目通り商店会街路灯フラッグPR事業	517,550	344,000	
小金井市商工会		市内商店会再編調整事業	1,157,605	770,000	
合計		12団体 17事業	21,598,564	13,941,000	

(注) 商店街活性化に向けた商店街の事業に対する補助事業。補助金額は市及び都の合計額。

(5) 東小金井事業創造センター（K O - T O）の運営

ア 施設の入居及び利用状況

	内容	入居状況 (3月末現在)	延べ 利用者数 (年間)	新規 利用者数	退去者数	備考
1	個室 (6室)	6室	6者	0者	0者	
2	シェア ブース (6室)	6室	9者	3者	3者	
3	シェア スペース (年間利用)	59人	79人	16人	22人	
4	シェア スペース (1日利用)	—	213人	—	—	
5	シェア スペース (貸切利用)	—	1件	—	—	

イ セミナー等の開催状況

事業名	主な内容	実施日	参加人数
まちのインキュベーションゼミ（創業セミナー）#6	創業するための基礎を学ぶ連続講座 講座ごとにテーマを設定し、チームを作り、まちのリソースを活かしながら、事業の設計からトライアルまでを行い、事業の創出を目指すゼミ	7.30	26人
		8.20	27人
		9.24	27人
		12.10	17人
事業計画書から考える物件探し	郊外で創業した多様な先輩创业者の事例を交えた創業に向けたアドバイスや地域にある実際の物件を取り上げながらの物件探しなど郊外での創業を具体的に考えるための実践的なレクチャーを行う講座	7.14	19人
		2.7	17人
		2.21	13人

4 観光関係

(1) 行事

ア 小金井市観光まちおこし協会主催

事業名	実施日	人数	事業内容等
第68回小金井の四季の観光写真展	9.9～9.12	約580人	応募作品総数 146点 入賞作品数 20点
第69回小金井桜まつり	3.25～3.26	約35,000人	飲食、物販、事業PR、ステージ、ライトアップ

イ 小金井阿波おどり振興協議会主催

行事名	実施日	人数	備考
第44回小金井阿波おどり大会	10.1～10.2		新型コロナウイルス感染症拡大防止のため規模を縮小し、7月から10月に延期して開催

ウ 小金井市農業振興連合会、小金井市商工会 商店街・個店活性化委員会主催
西武信用金庫、こがねい産業応援祭り実行委員会共催

行事名	実施日	人数	備考
こがねい産業応援祭り	11.12～11.13 3.11	約5,000人	農業部門(11月)・商工部門(3月)が分離開催 農産品品評会・販売、市内の飲食店をはじめとした各種事業所のPRブースの出店

第2 消費生活係

1 消費者関係

事業名	月日等	件数等	内容			
消費生活相談	月～金	800件	商品一般	32件	修理・補修	21件
			食料品	34件	管理・保管	2件
			住居品	35件	役務一般	6件
			光熱水品	11件	金融・保険サービス	45件
			被服品	58件	運輸・通信サービス	54件
			保健衛生品	79件	教育サービス	6件
			教養娯楽品	86件	教養・娯楽サービス	60件
			車両・乗り物	10件	保健・福祉サービス	55件
			土地・建物・設備	22件	他のサービス	48件
			他の商品	0件	内職・副業・ねずみ講	22件
			クリーニング	3件	他の行政サービス	6件
			レンタル・リース・貸借	58件	他の相談	12件
			工事・建築・加工	35件		
個人情報苦情相談※1	月～金	0件	目的外利用	0件	同意のない提供	0件
			不適正な取得	0件	オプトアウト違反	0件
			情報内容の誤り	0件	開示等	0件
			漏えい・紛失	0件	苦情等の窓口対応	0件
			委託先等の監督	0件	その他	0件
一日生活教室	—	—	新型コロナウイルス感染拡大防止のため実施せず			
消費者スクール	5. 18	238人	「気をつけて！悪質業者は若者を狙っています！」（都立小金井北高校）			
	5. 19	9人	「増加する若者の消費者被害を未然に防止するためには」（総合学院テクノスカレッジ東京工学院専門学校 エアトラベル・ホテル専門学校）			
	6. 1～7. 31	144回※2	「若者たちを狙う悪質商法について」（東京学芸大学）			
	7. 19	515人	「賢い消費生活」（東京電機大学高等学校）			
	10. 4	42人	「若者たちを狙う悪質商法や成年年齢引き下げ 理解していますか？」（法政大学）			
	10. 12・2. 1	15人 22人	学生の発表への講評（総合学院テクノスカレッジ東京工学院専門学校 エアトラベル・ホテル専門学校）			
	3. 7	136人	「賢い消費生活」（市立南中学校）			
	3. 8	86人	「消費生活講座」（市立東中学校）			
	3. 13	110人	「トラブルを知ってカシコイ消費者になろう！」（市立第二中学校）			
3. 14	132人	「SNSで誘われて・・・もしかして悪質商法かも！」（東京学芸大学附属小金井中学校）				

※1 個人情報苦情相談の受付は令和4年7月14日をもって終了
 ※2 動画の再生回数を表す。

事業名	月日等	件数等	内 容																		
消費者講座	6. 3	8人	さくら体操 最近の消費者の被害事例（社会福祉協議会）																		
	6. 8	570人	小悠連カラオケのつどい 最近の消費者の被害事例（小金井 宮地楽器ホール（小金井市民交流センター））																		
	6. 9	25人	さくら体操 最近の消費者の被害事例（桜町高齢者住宅サービスセンター）																		
	6. 14	16人	さくら体操 最近の消費者の被害事例（西之台会館）																		
	6. 15	24人	さくら体操 最近の消費者の被害事例（市役所第二庁舎）																		
	6. 23	9人	さくら体操 最近の消費者の被害事例（西之台会館）																		
	7. 22	16人	「これで大丈夫だぁ！お婆ちゃんの悪質セールス撃退術」・最近の消費者被害事例（上之原会館）																		
	9. 27	18人	高齢者学級「生きがい広場」 「消費者被害への対応」（公民館本館）																		
	10. 6	11人	くりのみ学級 「『自分は大丈夫』は通用しない！-消費者トラブル・高齢者のヒヤリ・ハット事故を防ぐ-」（公民館東分館）																		
	10. 29	6人	まなびあい出前講座 「賢い消費生活」（市役所第二庁舎）																		
	11. 10	18人	高齢者学級「みどり・朴の樹学級」 「高齢者の消費者トラブル～皆で防ごう！！～」（公民館緑分館）																		
	11. 18	48人	小悠連レクリエーションダンスの集い 最近の消費者の被害事例（小金井 宮地楽器ホール（小金井市民交流センター））																		
	11. 22	62人	第13回グランドゴルフ大会 最近の消費者被害事例（上水公園グランド）																		
	12. 6	10人	まなびあい出前講座 「消費者は狙われている」（本町住宅コミュニティサロン）																		
	2. 2	14人	まなびあい出前講座 「消費者は狙われている」（小金井スカイコーポラス）																		
	2. 15	87人	口腔ケア講演会 消費者の被害事例（小金井 宮地楽器ホール（小金井市民交流センター））																		
3. 2	14人	デジタル遺品の生前整理（上之原会館）																			
北多摩南部地区消費者行政協議会	・総会(5.24) ・定例会(8.22・12.22・3.3) ・相談員情報連絡会(12.16)	5回	消費者問題の対策研究・情報交換 相談員情報連絡会																		
不用品交換	（月～金） 経済課不用品交換コーナー	47件	<table border="1"> <thead> <tr> <th></th> <th>成立</th> <th>取下</th> <th>削除</th> <th>未</th> <th>合計</th> </tr> </thead> <tbody> <tr> <td>売手</td> <td>9</td> <td>1</td> <td>21</td> <td>6</td> <td>37</td> </tr> <tr> <td>買手</td> <td>1</td> <td>2</td> <td>2</td> <td>5</td> <td>10</td> </tr> </tbody> </table>		成立	取下	削除	未	合計	売手	9	1	21	6	37	買手	1	2	2	5	10
	成立	取下	削除	未	合計																
売手	9	1	21	6	37																
買手	1	2	2	5	10																
マイバッグキャンペーン		—	新型コロナウイルス感染拡大防止のため実施せず																		
不要品の再利用・再資源			（主催 小金井市消費者団体連絡協議会）																		
リサイクルバザー		—	新型コロナウイルス感染拡大防止のため実施せず																		
おもちゃの病院	8月を除く 毎月第3木曜 （上之原会館）	11回	おもちゃの病院 45件																		
食器回収		11回	食器回収 248.6kg																		
食器リユース		7回	食器リユース市来場者数 52人																		
消費者団体講習会 講師派遣		—	当該団体から申請がなかったため実施なし																		
消費生活展		—	新型コロナウイルス感染拡大防止のため実施せず																		
消費者ルームまつり	3. 16		おもちゃの病院、食器回収、食器リユース																		

2 公衆浴場施設改修補助制度実施状況

受	付
件数	補助金額
1件	500,000円

3 消費者団体育成

小金井市消費者団体連絡協議会

加入団体	補助金額
5団体	218,401円

4 放射能測定実施状況

測定件数 48件	
測定品目	<p>わかめ（岩手県）、しいたけ（福島県）、大豆ミート（インド）、白米（福島県）、舞茸（新潟県）、ウド（福島県）、干ししいたけ粉末（静岡県）、長芋（青森県）、太刀魚（自家製加工）、生銀鮭（宮城県）、小松菜（茨城県）、キュウリ（埼玉県）、菌床しいたけ（秋田県）、昆布（北海道）、紫たまねぎ（自家栽培）、モウカザメ切り身（宮城県）、乾燥しいたけ（福島県）、舞茸（新潟県）、梅の実シロップ漬け（自家製加工）、ソイミート（不明）、ニラ（自家栽培）、手作り梅シロップ（群馬県）、ひじき（国内産）、舞茸（栃木県）、生しいたけ（群馬県）、ミルクココア（不明）、里芋（福島県）、水菜（自家栽培）、はなびら茸（群馬県）、ヤリイカ（宮城県）、レンコン（茨城県）、ナス（自家栽培）、むかご（長野県）、玄米（自家栽培）、ブロッコリー（東京都）、人参（東京都）、大豆水煮（福島県）、しいたけスナック（中国）、干し柿（群馬県）、きのことオリーブのマリネ（ブナシメジ：国内産、他不明）、菌床生しいたけ（福島県）、※大根葉（東京都）、※レンコン（不明）、ヤーコン（自家製加工）、さば味噌煮缶（国内産）、ぶなしめじ（群馬県）、モウカザメ（宮城県）、生椎茸（福島県）</p>

※600秒で測定

5 小金井市消費生活審議会開催状況

区分	開催日	議題
第1回	5.30	これからの消費者行政のあり方について
第2回	11.9	これからの消費者行政のあり方について
第3回	3.29	これからの消費者行政のあり方について

市 民 部

保 險 年 金 課

国民健康保険係
高齡者医療係
国民年金係

第1 国民健康保険係

1 国民健康保険

(1) 小金井市国民健康保険運営協議会

回数	開催日	区分	議題
第1回	11.10	報告 報告 報告 報告	1 令和3年度小金井市国民健康保険特別会計決算の概要について 2 令和4年度小金井市国民健康保険特別会計予算の概要について 3 令和3年度保健事業の取り組みについて 4 その他
第2回	1.12	諮問 諮問 報告	1 小金井市国民健康保険税の見直しについて 2 小金井市国民健康保険条例の一部改正について 3 その他

(2) 給付

療養諸費・高額療養費

区分・事項		件数 件	費用額 円	支払義務額 円	支出額 円	徴収額 円
一般被保険者	療養給付費	355,663	7,652,754,695	5,579,968,571	5,595,306,427	15,337,856
	療養費	8,968	81,416,881	58,989,500	59,267,148	277,648
	計	364,631	7,734,171,576	5,638,958,071	5,654,573,575	15,615,504
	高額療養費	13,696		772,955,712	776,307,873	3,352,161
退職被保険者等	療養給付費	-1	-9,180	-6,426	0	6,426
	療養費	0	0	0	0	0
	計	-1	-9,180	-6,426	0	6,426
	高額療養費	0		0	0	0

(3) 資格

① 世帯数・被保険者数

(単位：世帯、人)

区分 年度	世帯数			被保険者数		1世帯当り
	一般	退職	混合	一般	退職	被保険者数
4.3.31現在	15,421	0	0	21,865	0	1.42
5.3.31現在	15,162	0	0	21,178	0	1.40

② 被保険者数増減内訳

(単位：人)

増加	転入	社保離脱	生保廃止	出生	後期高齢者 離脱	その他	計
	1,160	3,277	44	49	1	556	5,087
減少	転出	社保加入	生保開始	死亡	後期高齢者 加入	その他	計
	1,100	2,814	104	134	1,186	436	5,774
差	60	463	△ 60	△ 85	△ 1,185	120	△ 687

③ 異動届出書件数

(単位：件)

資格取得	資格喪失	その他の異動	計
4,416	4,023	899	9,338

④ 被保険者証交付件数

(単位：件)

新規	再交付	遠隔地	マル学	住所地特例	計
7,106	348	2	13	14	7,483

(4) 保健事業

① 健康診査(人間ドック・脳ドック)利用状況

(単位：人)

	4月	5月	6月	7月	8月	9月	10月	11月	12月	1月	2月	3月	計
	人間ドック	34	34	45	40	39	45	57	67	60	47	37	51
脳ドック	0	0	1	3	1	1	1	0	0	0	2	0	9
簡易脳ドック	3	1	2	1	1	1	2	0	2	4	4	0	21
合計	37	35	48	44	41	47	60	67	62	51	43	51	586

② 特定健康診査・特定保健指導実施状況

(単位：人)

特定健康診査			特定保健指導			
対象者数	受診者数	受診率	支援区分	対象者数	初回面談利用者	利用率
15,883	7,671	48.3%	動機付け支援	555	79	14.2%
			積極的支援	206	24	11.7%

③ 後発医薬品自己負担額差額通知

④ 糖尿病性腎症重症化予防実施状況 (単位：人)

件数(件)
6,362

対象者数	初回面談利用者	利用率
119	12	10.1%

⑤ 健幸チャレンジ事業参加状況 (単位：人)

活動量計	アプリ	計
253	193	446

(5) 国民健康保険一部負担金減免件数

(6) 傷病手当金の支給状況

(単位：世帯)

災害	生活困難	その他	計
0	0	0	0

件数(件)	金額(円)
52	3,419,801

(7) 国民健康保険税

① 国民健康保険税軽減世帯数

(単位：世帯)

	7割軽減世帯	5割軽減世帯	2割軽減世帯	軽減世帯合計	課税対象世帯	軽減世帯の割合
医療	4,014	1,438	1,316	6,768	15,766	42.9%
介護	1,604	559	476	2,639	6,533	40.4%

② 非自発的失業者状況

③ 国民健康保険税減免件数 (単位：件)

件数(件)
234

災害	生活困難	旧被扶養者	その他	計
230	54	140	3	427

※ 災害のうち新型コロナウイルス感染症の影響による減免は228件

2 健康保険(日雇特例健康保険)

(1) 健康保険委任事務の状況

R4.3.1~5.2.28

(単位：件)

取得	喪失	手帳交付	受給票交付	特別受給票交付	確認数	手当金申請	被扶養届の受理	介護該当非該当届の受理	計
1	0	1	1	(1)	4	0	1	0	9

()取得再掲

第2 高齢者医療係

1 後期高齢者医療

(1) 被保険者数および負担区分割合状況<令和5年3月31日現在> (単位:人)

	被保険者数	負担区分割合		
		3割	2割	1割
75歳以上	14,069	2,353	4,077	7,639
障害認定者	24	1	4	19
合計	14,093	2,354	4,081	7,658

(2) 健康診査(人間ドック・脳ドック)利用状況 (単位:人)

人間ドック	脳ドック	簡易脳ドック	計
203	2	16	221

(3) 後期高齢者健診受診状況

受診券発送件数(件)	受診者数(人)	受診率(%)
13,240	7,405	55.9

(4) 葬祭費支給状況

支給件数(件)
720

(5) 後期高齢者医療保険料

① 口座振替状況

納期	調定件数(件)	口座振替件数(件)	口座振替率(%)
第1期(8月1日)	4,697	2,962	63.1
第2期(8月31日)	4,650	2,945	63.3
第3期(9月30日)	4,760	3,025	63.6
第4期(10月31日)	4,405	2,974	67.5
第5期(11月30日)	4,477	2,992	66.8
第6期(12月26日)	4,581	3,036	66.3
第7期(1月31日)	4,627	3,036	65.6
第8期(2月28日)	4,806	3,067	63.8
随時期(3月31日)	141	24	17.0

② 納付勧奨

(単位:件)

区分	納期	発送件数
督促状	前年度随時期(3月)	37
	第1期(7月)	396
	第2期(8月)	253
	第3期(9月)	285
	第4期(10月)	264
	第5期(11月)	246
	第6期(12月)	210
	第7期(1月)	248
	第8期(2月)	218

③ 減免件数

(単位:件)

災害	生活困難	その他	計
8	0	0	8

※ 災害のうち新型コロナウイルス感染症の影響による減免は5件

第3 国民年金係

1 被保険者数内訳

(単位：人)

被 保 険 者 数			
第1号被保険者	任意加入被保険者	第3号被保険者	総 数
15,734	368	8,055	24,157

2 被保険者届出業務 届出受理

(単位：件)

内 容	件 数	内 容	件 数	内 容	件 数
資格取得	2,004	付加申出	231	氏名変更	6
種別変更	276	付加辞退	2	記録訂正等	8
任意加入	113	通知書再交付	67	計	2,965
資格喪失	184	産前産後免除	52		
喪失申出	21	住所変更	1		

3 保険料業務

(1) 免除

(単位：件)

法 定 免 除	受 付	未送付	送 付	取下等	未承認	決 定
該 当	140	0	140	0	0	140
消 滅	21	0	21	0	0	21

(単位：件)

申 請 免 除	受 付	未送付	送 付	却 下	承 認	取下等
	1,640	0	1,640	5	1,635	2

(2) 学生納付特例

(単位：件)

学 生 納 付 特 例	受 付	未送付	送 付	却 下	承 認	取下等
	628	0	628	0	628	0

4 給付業務

(1) 裁定請求等受理送付

(単位：件)

区 分	受 理	送 付	未送付	不支給
老 齡 基 礎 年 金	2	2	0	0
障 害 基 礎 年 金	42	42	0	6
遺 族 基 礎 年 金	0	0	0	0
寡 婦 年 金	0	0	0	0
死 亡 一 時 金	2	2	0	0
障 害 状 態 確 認 届	16	16	0	
障 害 死 亡 届	1	1	0	
障 害 未 支 給	5	5	0	
障 害 額 改 定	2	2	0	
障害受給権者支給停止事由消滅届	1	1	0	
加給年金対象者の障害該当届	0	0	0	
受 給 選 択 申 出	0	0	0	
加 算 額 該 当 ・ 不 該 当 届	0	0	0	
遺 族 失 権 届	0	0	0	
遺族支給停止事由該当書	0	0	0	
年金生活者支援給付金	2	2	0	

(2) 特別障害給付金

(単位：件)

区 分	受 理	送 付	未送付	決 定	未決定
特別障害給付金	0	0	0	0	0
特別障害未払金	0	0	0	0	0

市 民 部
市 民 稅 課

諸 稅 係
市 民 稅 係

第 1 諸 税 係 ・ 市 民 税 係

1 税務関係諸証明及び閲覧

(注) 資産税課及び納税課の各該当数値を含む。

種 類		総件数	有 料	無 料	金 額	
証 明	課 税 証 明	7,313	7,297	16	2,221,700 円	
	非 課 税 証 明	5,983	5,880	103	1,783,900	
	課税(非課税)証明(コンビニ交付)	3,047	3,047	0	609,400	
	所 在 証 明	3	3	0	900	
	納 税 証 明 (一 般 会 計 分)	2,536	2,093	443	637,300	
	固 定 資 産 評 価 証 明	土 地	3,946	3,946	0	1,259,900
		家 屋	1,983	1,983	0	639,400
	固 定 資 産 評 価 通 知 書 (不動産登記用)	土 地	300		300	0
		家 屋	73		73	0
	固 定 資 産 公 課 証 明	2,290	2,290	0	696,300	
	固 定 資 産 物 件 証 明	0	0	0	0	
	家 屋 滅 失 証 明	21	21	0	6,300	
	公 函 証 明	5	5	0	1,500	
	課 税 台 帳 記 載 事 項 証 明	28	28	0	8,500	
	住 宅 用 家 屋 証 明	593	593	0	770,900	
	小 計	28,121	27,186	935	8,636,000	
		納税証明(国民健康保険特別会計分)	98	98	0	29,800
	小 計	98	98	0	29,800	
閲 覧	公 簿 (登 記 簿 副 本) 閲 覧	55	55	0	16,500	
	公 函 の 写 し	41	41	0	12,300	
	そ の 他 の 閲 覧	1,112	1,112	0	357,200	
	小 計	1,208	1,208	0	386,000	
合 計		29,427	28,492	935	9,051,800	

2 市税の調定(現年課税分)

税目別	年度別	令和3年度		令和4年度		対前年度比 %	
		調定額(円)	構成比(%)	調定額(円)	構成比(%)		
市民税		11,744,226,044	53.50	12,289,736,865	53.65	104.6	
	個人		11,158,500,044	50.83	11,674,276,565	50.96	104.6
		特徴	8,679,286,811	39.53	8,950,485,087	39.07	103.1
		普徴	2,479,213,233	11.30	2,723,791,478	11.89	109.9
	法人		585,726,000	2.67	615,460,300	2.69	105.1
		均等割	252,802,800	1.15	258,071,300	1.13	102.1
		法人税割	332,923,200	1.52	357,389,000	1.56	107.3
固定資産税		7,726,575,200	35.19	8,034,830,900	35.07	104.0	
	純固定資産税	7,577,106,000	34.51	7,888,706,200	34.43	104.1	
	交付金	149,469,200	0.68	146,124,700	0.64	97.8	
軽自動車税		67,916,500	0.31	72,673,800	0.32	107.0	
	種別割	65,082,300	0.30	68,198,500	0.30	104.8	
	環境性能割	2,834,200	0.01	4,475,300	0.02	157.9	
市たばこ税		525,752,880	2.39	542,334,052	2.37	103.2	
都市計画税		1,889,491,200	8.61	1,968,833,600	8.59	104.2	
合計		21,953,961,824	100.00	22,908,409,217	100.00	104.3	

3 市民税納税義務者数等

(1) 個人市民税

ア 納税者数

内 訳	特 別 徴 収			普 通 徴 収		
	令和4年度	対前年度 増減数	対前年度 比	令和4年度	対前年度 増減数	対前年度 比
均 等 割	925 人	56 人	106.4 %	1,434 人	△ 165 人	89.7 %
所 得 割	0	0	***	0	0	***
併 課	50,229	849	101.7	16,444	100	100.6
合 計	51,154	905	101.8	17,878	△65	99.6

イ 特別徴収義務者数

内 訳		令和4年度	対前年度増減数	対前年度比
特別徴収 義務者数	一 般	18,500 件	△ 169 件	99.1 %
	分離退職課税	541	1	100.2

(2) 法人市民税

ア 納税者数(申告件数)

内 訳	令和4年度	対前年度増減数	対前年度比
法 人 税 割	961 件	121 件	114.4 %
均 等 割	2,836	92	103.4
合 計	3,797	213	105.9

イ 月別申告書受付件数

(単位:件)

種別 月別	確定申告書等	予定中間申告書	修正申告書等	合 計
4	193	51	10	254
5	466	53	20	539
6	352	36	31	419
7	231	46	24	301
8	262	45	28	335
9	216	29	18	263
10	201	79	10	290
11	290	135	13	438
12	129	43	18	190
1	148	102	19	269
2	230	53	16	299
3	118	81	24	223
合 計	2,836	753	231	3,820

ウ 異動状況

(単位:件)

異動状況	4.3.31現在 法人登録数	新設転入等 件 数	解散転出等 件 数	5.3.31現在 法人登録数
	2,816	221	222	2,815

エ 法人登録状況

資本金等による均等割税率(年税額)区分	法人数
<p>1 次に掲げる法人</p> <p>ア 法人税法第2条第5号の公共法人及び地方税法第294条第7項に規定する公益法人等のうち、地方税法第296条第1項の規定により均等割を課することができないもの以外のもの(法人税法別表第2に規定する独立行政法人で収益事業を行うものを除く。)</p> <p>イ 人格のない社団等</p> <p>ウ 一般社団法人(非営利型法人(法人税法第2条第9号の2に規定する非営利型法人をいう。以下この表において同じ。))に該当するものを除く。)及び一般財団法人(非営利型法人に該当するものを除く。)</p> <p>エ 保険業法(平成7年法律第105号)に規定する相互会社以外の法人で資本金の額又は出資金の額を有しないもの(アからウまでに掲げる法人を除く。)</p> <p>オ 資本金等の額(地方税法第292条第1項第4号の5に規定する資本金等の額をいう。以下この表において同じ。)を有する法人(法人税法別表第2に規定する独立行政法人で収益事業を行わないもの及びエに掲げる法人を除く。以下この表において同じ。)で資本金等の額が1,000万円以下であるもののうち、市内に有する事務所、事業所又は寮等の従業者(俸給、給料もしくは賞与又はこれらの性質を有する給与の支給を受けることとされる役員を含む。)の数の合計数(以下この表において「従業者数の合計数」という。)が50人以下のもの</p> <p style="text-align: right;">50,000 円</p>	<p>件</p> <p>2,272</p>
<p>2 資本金等の額を有する法人で資本金等の額が1,000万円以下であるもののうち、従業者数の合計数が50人を超えるもの</p> <p style="text-align: right;">120,000 円</p>	6
<p>3 資本金等の額を有する法人で資本金等の額1,000万円を超え1億円以下であるもののうち、従業者数の合計数が50人以下であるもの</p> <p style="text-align: right;">130,000 円</p>	270
<p>4 資本金等の額を有する法人で資本金等の額が1,000万円を超え1億円以下であるもののうち、従業者数の合計数が50人を超えるもの</p> <p style="text-align: right;">150,000 円</p>	13
<p>5 資本金等の額を有する法人で資本金等の額が1億円を超え10億円以下であるもののうち、従業者数の合計数が50人以下であるもの</p> <p style="text-align: right;">160,000 円</p>	109
<p>6 資本金等の額を有する法人で資本金等の額が1億円を超え10億円以下であるもののうち、従業者数の合計数が50人を超えるもの</p> <p style="text-align: right;">400,000 円</p>	7
<p>7 資本金等の額を有する法人で資本金等の額が10億円を超えるもののうち、従業者数の合計数が50人以下であるもの</p> <p style="text-align: right;">410,000 円</p>	124
<p>8 資本金等の額を有する法人で資本金等の額が10億円を超え50億円以下であるもののうち、従業者数の合計数が50人を超えるもの</p> <p style="text-align: right;">1,750,000 円</p>	2
<p>9 資本金等の額を有する法人で資本金等の額が50億円を超えるもののうち、従業員数の合計数が50人を超えるもの</p> <p style="text-align: right;">3,000,000 円</p>	12
<p>合 計</p>	2,815

4 軽自動車税

車種別異動状況

種別	年度	令和3年度	令和4年度				対前年度比
			登録台数	廃車台数	増減	計	
第一種		2,090 台	232 台	289 台	△ 57 台	2,033 台	97.3 %
第二種 (乙)		193	8	11	△ 3	190	98.4
第二種 (甲)		1,192	204	137	67	1,259	105.6
軽二輪		1,186	152	208	△ 56	1,130	95.3
軽三輪		0	0	0	0	0	***
軽四輪	乗用	4,110	683	673	10	4,120	100.2
	貨物	1,755	343	305	38	1,793	102.2
二輪の小型自動車		1,240	210	183	27	1,267	102.2
小型特殊自動車		73	5	4	1	74	101.4
合計		11,839	1,837	1,810	27	11,866	100.2

5 市たばこ税

(単位:円)

区分	調定額	区分	調定額
4 月	46,529,202	10 月	46,909,489
5 月	45,503,692	11 月	44,785,226
6 月	44,714,675	12 月	45,447,110
7 月	46,123,290	1 月	48,122,128
8 月	45,110,120	2 月	40,596,865
9 月	46,924,409	3 月	41,567,846
		合計	542,334,052

6 減免

税目	申請件数	決定分			未決定件数等
		許可件数	不許可件数	税額	
市民税・都民税	11 件	10 件	1 件	358,200 円	0 件
固定資産税・都市計画税	140	140	0	83,825,760	0
軽自動車税	138	136	2	1,248,700	0
法人市民税	55	55	0	2,629,000	0
合計	344	341	3	88,061,660	0

市 民 部
資 產 稅 課

家 土 屋 地 係 係

第1 家屋係

1 家屋

(1) 納税義務者数

(単位:人)

総 数	法定免税点未満のもの	法定免税点以上のもの
33,834	73	33,761

(2) 概 要

ア 課税

	総評価棟数	総床面積 (㎡)	総決定価格 (千円)	単位(㎡)当たり価格 (円)
木 造	23,925	2,543,444	82,590,364	32,472
非木造	5,686	2,408,702	155,964,255	64,750
合 計	29,611	4,952,146	238,554,619	48,172

イ 非課税及び法定免税点未満

	棟 数	床 面 積(㎡)
非 課 税	894	763,097
免税点未満	85	2,251

(3) 登記通知 (4. 4. 1~5. 3. 31)

ア 所有権に関する登記

異 動 区 分	件 数	申請者数(人)	異 動 区 分	件 数	申請者数(人)
売買・贈与等	1,137	1,137	住所移転等	492	465
相続・買収等	714	714	その他	50	50
錯誤・誤謬等	3	3	合 計	2,396	2,369

イ 表示に関する登記

異 動 区 分	件 数	申請者数(人)	異 動 区 分	件 数	申請者数(人)
新 築	561	527	その他	314	314
増 改 築	5	5	合 計	880	846

2 償却資産

(1) 納税義務者数

(単位:人)

区 分	総 数	法定免税点未満のもの	法定免税点以上のもの
市長決定分	1,721	830	891
総務大臣決定分	11	0	11
都知事決定分	0	0	0
合 計	1,732	830	902

(2) 概要

(単位:千円)

内 訳	決 定 価 格	課税標準額
市長決定分	20,907,628	20,887,743
総務大臣決定分	18,737,918	18,083,277
都知事決定分	0	0
合 計	39,645,546	38,971,020

第2 土地係

1 土地

(1) 納税義務者数

(単位:人)

総 数	法定免税点未満のもの	法定免税点以上のもの
24,996	213	24,783

(2) 概要

ア 課税

区分 地目	評価総地積 (㎡)	総評価額 (千円)	評価総筆数	単位(㎡)当たり価格	
				平均価格 (円)	最高価格 (円)
一 般 畑	552,021	65,904	683	119	129
宅地介在畑・ 市街化区域畑	60,602	9,106,905	176	150,274	250,000
宅 地	5,800,785	1,238,939,576	39,032	213,581	1,240,660
山 林	55,257	6,847,376	45	123,919	171,070
雑 種 地	195,718	21,057,824	926	107,593	601,782
合 計	6,664,383	1,276,017,585	40,862	191,468	

イ 非課税

筆 数	地 積(㎡)
20,344	3,953,598

(3) 登記通知 (4. 4. 1~5. 3. 31)

ア 所有権に関する登記

異 動 区 分	件 数	申請者数(人)	異 動 区 分	件 数	申請者数(人)
売買・贈与等	1,757	1,757	住所移転等	756	756
相続・買収等	1,321	1,321	その他	73	73
錯誤・誤謬等	7	7	合 計	3,914	3,914

イ 表示に関する登記

異 動 区 分	件 数	申請者数(人)	異 動 区 分	件 数	申請者数(人)
分合筆	855	246	その他	82	68
地目変換	198	86			
登録地成	0	0	合 計	1,135	400

市 民 部
納 稅 課

管 理 係
納 稅 係

第1 管理係

1 市税収入状況

(単位:円、%)

課税区分	内 訳 税 目	予算額 A	調定額 B	収入済額 C	還付未済額 D	純収入額 C-D=E	不納欠損額 F	収入未済額 B-E-F=G	収入率			
									対予算		対調定	
									現年	前年	現年	前年
現 年 課 税 分	市民税	12,152,218,000	12,289,736,865	12,242,453,031	2,052,044	12,240,400,987	0	49,335,878	100.7	100.8	99.6	99.7
	固定資産税	7,887,547,000	8,034,830,900	8,026,109,439	220,720	8,025,888,719	0	8,942,181	101.8	100.4	99.9	99.8
	軽自動車税	67,999,000	72,673,800	71,997,800	16,500	71,981,300	0	692,500	105.9	106.1	99.0	98.9
	市たばこ税	532,722,000	542,334,052	542,334,052	0	542,334,052	0	0	101.8	98.0	100.0	100.0
	都市計画税	1,928,984,000	1,968,833,600	1,966,540,233	55,180	1,966,485,053	0	2,348,547	101.9	100.4	99.9	99.8
	小 計	22,569,470,000	22,908,409,217	22,849,434,555	2,344,444	22,847,090,111	0	61,319,106	101.2	100.6	99.7	99.7
	国民健康保険税	2,343,411,000	2,478,211,300	2,420,623,754	4,554,464	2,416,069,290	0	62,142,010	103.1	106.5	97.5	97.7
	合 計	24,912,881,000	25,386,620,517	25,270,058,309	6,898,908	25,263,159,401	0	123,461,116	101.4	101.1	99.5	99.5
	市民税	56,939,000	79,925,389	39,998,369	5,500	39,992,869	5,639,941	34,292,579	70.2	89.3	50.0	49.6
	固定資産税	17,432,000	19,259,184	14,087,991	6,400	14,081,591	1,365,342	3,812,251	80.8	92.6	73.1	71.0
滞 納 繰 越 分	軽自動車税	751,000	2,060,026	804,992	0	804,992	144,900	1,110,134	107.2	35.3	39.1	24.8
	都市計画税	4,582,000	4,806,644	3,513,015	1,600	3,511,415	340,758	954,471	76.6	87.0	73.1	70.8
	小 計	79,704,000	106,051,243	58,404,367	13,500	58,390,867	7,490,941	40,169,435	73.3	89.1	55.1	54.2
	国民健康保険税	69,686,000	130,608,970	54,694,716	269,600	54,425,116	7,727,590	68,456,264	78.1	101.2	41.7	36.1
	合 計	149,390,000	236,660,213	113,099,083	283,100	112,815,983	15,218,531	108,625,699	75.5	93.8	47.7	44.8
	合 計	25,062,271,000	25,623,280,730	25,383,157,392	7,182,008	25,375,975,384	15,218,531	232,086,815	101.3	101.1	99.0	98.8

2 還付金処理状況

戻出還付

(単位:件)

種目 内訳	市民税・都民税		法人市民税	固定資産税 都市計画税	軽自動車税	市たばこ税	延滞金	国民健康 保険税	国民健康 保険税 延滞金
	普徴	特徴							
支払済	313	1,192	210	80	12	0	9	2,359	5
未払	41	103	6	14	2	0	2	344	5
充当	39	873	37	17	4	0	5	92	0

歳出還付

種目 内訳	一般会計分 (国民健康 保険税以外)	特別会計分 (国民健康 保険税)
支払済	1,363	603
未払	10	33
充当	209	0

(注) 歳出還付の市・都民税(普徴分)に株式等配当割・譲渡割の還付を含む。

3 督促状発送状況

税目	内 訳	期別	納税義務者数(人)	発送件数(件)	発 送 率 (%)	
					現 年	前年同期
市民税・都民税 (普通徴収分)		1	17,553	2,465	14.0	14.3
同 上		2	17,249	2,480	14.4	14.7
同 上		3	17,308	2,756	15.9	17.9
同 上		4	18,124	2,423	13.4	14.0
市民税・都民税 (特別徴収分)		毎月	211,654 (17,964)	1,486	0.7 (8.3)	0.7 (7.8)
法人市民税		毎月	3,740	126	3.4	3.5
固定資産税 都市計画税		1	40,185	2,429	6.0	5.7
同 上		2	39,689	2,892	7.3	8.0
同 上		3	39,687	1,965	5.0	5.1
同 上		4	39,684	1,591	4.0	4.1
軽自動車税		全	11,602	1,295	11.2	10.2
国民健康保険税		1	14,024	2,842	20.3	21.8
同 上		2	13,733	2,312	16.8	16.9
同 上		3	13,545	2,280	16.8	17.2
同 上		4	13,118	2,133	16.3	18.0
同 上		5	12,888	1,885	14.6	14.3
同 上		6	12,710	1,770	13.9	13.8
同 上		7	12,545	1,575	12.6	12.5
同 上		8	12,484	1,451	11.6	11.7

- (注) 1 市・都民税(普徴分)、固定資産税・都市計画税、国民健康保険税の期別納税義務者数は督促対象期別の月末数値。
 2 市・都民税(特徴分)は年度総計、()内は6月分発送時の納税義務者数及び当該義務者数を分母とした発送率。
 3 法人市民税の納税義務者数は年度総計、軽自動車税の納税義務者数は発送時点での納税義務者数。

4 口座振替状況

(単位:件)

税目	期別								
	第1期	第2期	第3期	第4期	第5期	第6期	第7期	第8期	計
市 民 税 都 民 税	4,460	4,508	4,421	4,436	—	—	—	—	17,825
固定資産税 都市計画税	18,465	18,660	18,690	18,579	—	—	—	—	74,394
軽自動車税	327	—	—	—	—	—	—	—	327
国民健康保険税	4,946	4,751	4,771	4,589	4,507	4,464	4,410	4,352	36,790

第2 納税係

1 納付催告書発送状況

(単位:件)

種類	発送月	4月	5月	6月	7月	8月	9月	10月	11月	12月	1月	2月	3月	計
現年(封書)		2,035	1,014	0	0	2,018	0	3,017	0	1,604	0	2,851	0	12,539
滞納繰越(封書)		0	0	1,275	0	0	0	0	860	0	350	0	0	2,485
計		2,035	1,014	1,275	0	2,018	0	3,017	860	1,604	350	2,851	0	15,024

2 差押状況

(1) 執行

区分	人数(人)	滞納税額(円)
不動産	12	2,622,950
動産	4	2,039,061
債権	608	118,317,660
無体財産権	0	0
計	624	122,979,671

(2) 換価・取立て

区分	人数(人)	公売・取立額(円)
不動産	0	0
動産	4	552,046
債権	527	62,469,472
無体財産権	0	0
計	531	63,021,518

3 参加差押状況

(1) 執行

区分	人数(人)	滞納税額(円)
不動産	4	1,522,750
動産等	0	0
無体財産権	0	0
計	4	1,522,750

(2) 配当

区分	人数(人)	配当額(円)
不動産	0	0
動産等	0	0
無体財産権	0	0
計	0	0

4 交付要求状況

(1) 執行

区分	人数(人)	滞納税額(円)
競売事件	3	965,322
破産事件	10	2,278,062
その他	0	0
計	13	3,243,384

(2) 弁済・配当

区分	人数(人)	配当額(円)
競売事件	1	20,000
破産事件	6	161,953
その他	0	0
計	7	181,953

5 納税の猶予等

区分	人数(人)	滞納件数(件)	滞納税額(円)
徴収猶予	3	4	167,700
換価の猶予	0	0	0
執行停止	123	890	14,422,016

環境部

環境政策課

環境係
緑と公園係

第1 環境係

(1) 公害苦情の発生状況

ア 公害の発生源と用途地域別件数

(単位：件)

用途地域 発生源	第1種・ 第2種 低層 住居専用	第1種・ 第2種 中高層 住居専用	第1種 住居 地域	近隣 商業	商業	準工	不明	合計
工場	0	0	0	0	0	0	0	0
指定作業場	0	0	0	0	0	0	0	0
建設作業	5	0	0	0	0	0	0	5
一般	4	0	0	0	0	0	0	4
不明	2	1	0	0	0	0	0	3
合計	11	1	0	0	0	0	0	12

イ 公害の種類と用途地域別件数

(単位：件)

用途地域 現象別	第1種・ 第2種 低層 住居専用	第1種・ 第2種 中高層 住居専用	第1種 住居 地域	近隣 商業	商業	準工	不明	合計
騒音	5	0	0	0	0	0	0	5
振動	4	0	0	0	0	0	0	4
悪臭	4	1	0	0	0	0	0	5
粉じん	0	0	0	0	0	0	0	0
ばい煙	0	0	0	0	0	0	0	0
その他	0	0	0	0	0	0	0	0
合計	13	1	0	0	0	0	0	14

ウ 工場・指定作業場の区分と公害の種類別件数

(単位：件)

種類 区分	騒音	振動	悪臭	その他	合計
工場	0	0	0	0	0
指定作業場	0	0	0	0	0
合計	0	0	0	0	0

エ 建設作業の内容と種類別件数

(単位：件)

業種 種類	特定建設作業	指定建設作業	その他 の建設作業	合計
騒音	0	3	0	3
振動	2	2	0	4
悪臭	0	0	0	0
粉じん	0	0	0	0
ばい煙	0	0	0	0
その他	0	0	0	0
合計	2	5	0	7

オ 一般の公害苦情発生源別と種類別件数

(単位：件)

業種 種類	家庭	学校	商店	飲食店	ビル 事務所	その他	合計
騒音	1	0	0	0	0	1	2
振動	0	0	0	0	0	0	0
悪臭	1	0	0	0	0	4	5
粉じん	0	0	0	0	0	0	0
ばい煙	0	0	0	0	0	0	0
その他	0	0	0	0	0	0	0
合計	2	0	0	0	0	5	7

(2) 特定建設作業実施届出件数

ア 騒音規制法に基づく届出 42件

イ 振動規制法に基づく届出 33件

(3) 工場の設置（変更）認可申請等届出件数

ア 工場 (単位：件)

内訳 区分	受付件数	認可件数	認定件数
設置	0	0	0
変更	0	0	0
廃止	1		

イ 指定作業場 (単位:件)

届出の種類	件数
設置	2
変更	0
廃止	2

(4) アスベスト工事届出件数

- ア 法律に基づく届出 1件
 イ 市条例に基づく届出 102件

(5) 道路交通騒音・振動調査

	騒音 (dB)						振動 (dB)			
	環境基準		要請限度		測定結果		要請限度		測定結果	
	昼間	夜間	昼間	夜間	昼間	夜間	昼間	夜間	昼間	夜間
五日市街道	70	65	75	70	64	63	65	60	41	38
小金井街道					61	58			40	34
連雀通り					67	65			48	43
新小金井街道					68	66			43	41
東八道路					66	64			45	39
東大通り					61	57			38	30

※環境基準：人の健康の保護に資する上で維持されることが望ましい値

※要請限度：道路管理者に対し、舗装や修繕の措置を要請する値

(6) 大気質調査

ア 浮遊粒子状物質及び二酸化窒素

測定日：2.28～3.2

(ア) 浮遊粒子状物質濃度 (3日間平均値) (単位: mg/m³)

調査地点	測定値
武蔵小金井駅前交番	0.013
新小金井交番	0.013

(イ) 簡易法（フィルターバッジ）による二酸化窒素濃度（3日間連続暴露平均値）

（単位：ppm）

	調査地点	測定値	調査地点	測定値
	住 宅 地 域	総合体育館	0.008	中町3-22
桜町2-7		0.010	中町2-16	0.010
桜町1-9		0.010	市立東小学校	0.009
浴恩館		0.009	東町2-23	0.008
貫井北町5-30		0.008	貫井南町5-14	0.009
本町3-1		0.009	貫井南センター	0.009
市立緑小学校		0.008	市立前原小学校	0.010
梶野町4-19		0.008	中町1-10	0.009
梶野会館		0.008	貫井南町5-4	0.009
貫井北町5-8		0.009	市立南小学校	0.008
市立本町小学校		0.010	都立武蔵野公園	0.008
緑町5-19		0.010	東町1-11	0.008
緑町1-5		0.009	東町1-22	0.008
梶野町1-4		0.008	前原町4-4	0.008
貫井南町3-8		0.009	本町5-23	0.010
小金井市庁舎		0.010	平 均 値	0.009
交 差 点 ・ 沿 道 地 域	茜屋橋交差点	0.018	前原坂上交差点	0.017
	小金井橋交差点	0.014	中町2-22	0.010
	関野橋交差点	0.012	前原坂下交差点	0.014
	学芸大角交差点	0.014	中町1-14	0.011
	稲穂神社前交差点	0.011	東町四丁目西交差点	0.009
	本町二丁目交差点	0.012	東町1-44	0.010
	貫井北町5-26	0.010	南中西交差点	0.018
	貫井北町4-1	0.015	前原交番前交差点	0.016
	小金井三小角交差点	0.011	前原一丁目交差点	0.015
貫井トンネル南交差点	0.017	平 均 値	0.013	

イ ダイオキシン類調査

（単位：毒性等量（pg-TEQ/m³））

調査地点	夏季測定日	冬季測定日
	8.17～8.18	2.6～2.7
小金井市東センター	0.016	0.019
小金井市保健センター	0.014	0.019
平 均 値	0.015	0.019
令和4年度平均値	0.017	

ウ 放射能測定器の貸出件数

（単位：件）

平成29年度	平成30年度	令和元年度	令和2年度	令和3年度	令和4年度
0	1	3	1	0	0

(7) 水質調査

ア 井戸水の有機塩素系化合物調査

(単位：mg/ℓ)

物質名 調査地点	平均値			
	トリクロロ エチレン	テトラクロロ エチレン	1,1,1-トリクロロ エタン	鉛
貫井南町1-24	0.0006	0.0003	ND	ND
中町1-15	0.0006	0.0004	ND	ND
中町2-15	ND	ND	ND	0.001
梶野町3-12	ND	ND	ND	ND
関野町1-11	0.0006	0.0101	0.0015	0.001
緑町3-13	0.0009	0.0136	ND	ND
桜町1-2	0.0006	0.0097	ND	ND
桜町3-6	0.0005	0.0015	0.0010	ND
東町1-41	0.0007	0.0032	0.0026	0.001
中町2-1	0.0003	0.0006	0.0007	0.006
緑町1-1	0.0006	0.0023	ND	0.001
貫井北町5-13	0.0005	0.0022	0.0002	ND
貫井南町2-1	ND	ND	ND	ND
地下水質の環境基準	0.01以下	0.01以下	1以下	0.01以下

「ND」は定量下限値未満

イ 野川水質検査

(単位：mg/ℓ)

水質項目	調査月		
	6月	11月	D類型環境 基準値
水素イオン濃度	7.5	7.4	6.0以上8.5以下
溶存酸素	9.1	10.3	2以上
生物化学的酸素要求量	1.4	0.6	8以下
化学的酸素要求量	0.9	2.1	—
浮遊物質	4	9	100以下
大腸菌数(CFU/100mℓ)	140	200	—
全窒素	3.97	5.63	—
全リン	0.019	0.025	—
硝酸性窒素及び亜硝酸性窒素	3.54	5.11	10以下
陰イオン界面活性剤	<0.02	<0.02	—
アンモニア性窒素	<0.01	0.41	—
りん酸性りん	<0.003	0.009	—

(単位：m)

(8) 地下水位測定

測定点 (地面の標高の高い順)	4月	5月	6月	7月	8月	9月	10月	11月	12月	1月	2月	3月	標高	
	個人宅 貫井北町5	61.30	62.64	63.53	63.86	63.79	64.04	64.34	64.03	63.45	62.59	61.62	—	75.3
個人宅 貫井北町3	—	—	60.26	60.87	61.03	61.32	61.91	61.46	60.68	59.43	—	—	74.5	
小金井第四小学校	39.95	38.57	—	—	—	40.44	—	41.19	41.66	42.00	40.38	40.16	72.4	
特別支援学校	58.38	58.26	58.91	59.44	59.60	59.87	60.18	59.87	59.39	58.55	58.09	58.13	71.7	
中間処理場	58.37	58.28	58.82	工事に伴い令和4年度調査は4月から6月の間のみ										70.0
緑中央通り	55.00	54.59	54.68	55.04	55.16	56.10	55.77	54.92	54.71	54.27	53.86	53.71	67.0	
個人宅 緑町1	51.59	51.68	51.85	52.09	52.29	52.89	52.88	52.33	52.11	51.70	51.19	50.85	65.3	
中町二丁目 第3児童遊園	—	50.47	50.53	50.73	50.90	51.54	51.38	50.88	50.68	50.30	—	—	63.7	
個人宅 東町1	49.92	49.99	50.03	50.15	50.30	50.87	50.93	50.37	50.16	49.83	49.49	49.28	62.5	
かきの木公園	46.51	46.72	47.00	47.07	47.10	47.79	48.23	48.21	48.04	47.48	46.48	46.04	54.9	
はけの森緑地2	45.56	45.55	45.83	46.05	46.07	46.99	46.65	46.35	46.27	45.90	45.27	44.71	51.2	
前原やなぎ公園	44.21	44.15	44.32	44.44	44.45	45.15	44.77	44.54	44.54	44.36	43.99	43.61	50.9	
月間降水量 (mm)	217.5	123.5	103.5	156	171	291	111.5	65.6	52	10	32.5	38		

降水量は気象庁府中観測所の測定値を参照。測定月1日から月末までの総降水量を記載。

台風4号：7.6前後 台風8号：8.13前後 台風14号：9.20前後 台風15号：9.24前後

(一 欠測)

(9) 環境行事（環境啓発事業）

行 事 名	実施日	行 事 内 容 等
野川環境フィールドワーク	9.10	野川周辺をフィールドに植物および昆虫の観察会、外来植物の駆除、プラスチックごみの回収を通じて野川流域の環境保全を考えることを目的に実施した。 <ul style="list-style-type: none"> ・昆虫観察会（参加人数：30人） ・植物観察会（参加人数：19人） ・外来植物駆除（参加人数：21人） ・川のプラスチックごみ回収（参加人数：80人）
環境講座	7.3	「みる・きく・つくる 野川の虫のおはなしとほたるかご」（参加人数：22人）
	2.18	「はじめよう！乾物エコライフ」（参加人数：11人）
環境フォーラム	11.13、 11.18～11.20	「こがねい環境フォーラム 2022～自然と人の共生をめざして～」と題して、自然と人が共生できる社会をめざすために、私たちができることは何か、様々な角度から考える機会を提供した。（参加延べ人数：890人） <ul style="list-style-type: none"> ・環境賞授与式 ・講演会（多種共存の森～森と人のこれから～） ・中学生による間伐活動報告 ・燃料電池自動車試乗会 ・市及び市内環境団体の活動紹介 等
環境施設見学会	3.11	多摩森林科学園見学（多摩の樹木ガイドツアー） （参加人数：10人）

(10) 環境教育

対 象	内 容
小金井第四小学校・東小学校・本町小学校の6年生	<ul style="list-style-type: none"> ・森林の大切さを学び、児童が作成した樹名板を設置した。（小学校内や市立公園等の樹木に設置） ・森林の大切さを学び、間伐材の加工等を行った。

(11) 子ども環境ワークショップ

対 象	実施日	内 容
小金井市内の3歳以上の子どもとその保護者	11.5～11.6	環境問題に対する普及啓発ワークショップを実施 小金井市×東京学芸大学「モクモクなぞなぞツアー」 （参加延べ人数：109人）

(12) 森林教育

対 象	内 容
市内在住在学の中学生	森林保全の意識啓発に繋げるため、森林整備体験（間伐体験、造材搬出体験）及び間伐材加工品製作等を実施した。 <ul style="list-style-type: none"> ・森林整備体験（5月から6月にかけて計4回実施） ・間伐材加工品製作（夏休み期間のうち5日間） ・活動報告（環境フォーラム内で実施）

(13) 衛生害虫等の発生相談状況

(単位:件)

No.	種 類	件 数	No.	種 類	件 数
1	カ・ハエ	0	10	シロアリ	1
2	ゴキブリ類	1	11	ネズミ	37
3	ダニ類	1	12	ヤスデ	0
4	毛虫類	1	13	甲虫類	0
5	ノミ類	0	14	その他	108
6	アメリカシロヒトリ	0		計	315
7	ハチ類	166			
8	羽アリ類	0			
9	ユスリカ	0			

(14) アライグマ・ハクビシンの防除

区分 町名	依頼 (件)	捕獲器設置 (基)	捕獲 (頭)	
			アライグマ	ハクビシン
東 町	4	3	0	0
梶野町	3	3	0	0
関野町	0	0	0	0
緑 町	2	2	0	0
中 町	11	9	2	3
前原町	12	9	1	2
本 町	15	9	0	0
桜 町	1	0	0	0
貫井北町	5	4	1	1
貫井南町	5	2	1	0
計	58	41	5	6

(15) 空地の管理

(単位:件、㎡)

区分 町名	委 託		自 己 処 理		合 計	
	件 数	面 積	件 数	面 積	件 数	面 積
東 町	0	0	0	0	0	0
梶野町	0	0	0	0	0	0
関野町	0	0	0	0	0	0
緑 町	0	0	0	0	0	0
中 町	0	0	0	0	0	0
前原町	0	0	0	0	0	0
本 町	1	110	0	0	1	110
桜 町	1	176	0	0	1	176
貫井北町	1	148	0	0	1	148
貫井南町	0	0	0	0	0	0
計	3	434	0	0	3	434

(16) 小金井市環境審議会開催状況

開催日		場所	内 容	出席者数
1	6.28	市役所	(議題) ・ 前回会議録について ・ 第2次小金井市地球温暖化対策地域推進計画について ・ 小金井市環境配慮住宅型研修施設(環境楽習館)について (報告) ・ 令和3年度省エネチャレンジ事業実施結果について ・ 令和3年度環境啓発事業実施結果について ・ 令和3年度各種環境測定結果について ・ 令和4年度環境政策課環境係の事業計画について	委員 7人 事務局 4人 傍聴 1人
2	8.10	市役所	(議題) ・ 前回会議録について ・ 第2次小金井市地球温暖化対策地域推進計画について ・ 市立公園・環境楽習館の指定管理者制度導入について	委員 8人 事務局 6人 傍聴 0人
3	12.22	環境楽習館	(議題) ・ 前回会議録について ・ 小金井市環境報告書 令和3年度版について ・ 市立公園・環境楽習館の指定管理者制度導入について	委員 7人 事務局 6人 傍聴 0人
4	3.28	市役所	(議題) ・ 前回会議録について ・ 小金井市立公園等、環境楽習館の指定管理者制度の導入に関するスケジュールについて ・ 小金井市施設における自動販売機の削減に関する方針について (報告事項) ・ 小金井市環境報告書 令和3年度版について ・ 令和4年度環境啓発事業について	委員 10人 事務局 5人 傍聴 1人

(17) 小金井市地下水保全会議開催状況

開催日	場所	内 容	出席者数
1 7.14	市役所	(議題) ・ 前回会議録について ・ 地下水影響工事に係る基準の事前協議(確認事項)について (報告事項) ・ 新庁舎・(仮称)新福社会館建設について ・ 令和3年度水質監視及び湧水調査について ・ 令和3年度地下水位測定について ・ 令和4年度環境政策課環境系の事業計画について ・ 地球温暖化対策地域推進計画について	委員 5人 事務局 9人 傍聴 0人
2 3.20	市役所	(議題) ・ 前回会議録について ・ 令和3年度小金井市及び周辺市のPFOS及びPFOA検出状況について	委員 5人 事務局 7人 傍聴 0人

(18) 小金井市住宅用新エネルギー機器等普及促進補助金状況 (単位: 件、円)

区 分	件 数	金 額
住宅用燃料電池コージェネレーションシステム	53	2,650,000
住宅用太陽光発電システム	37	3,367,000
住宅用蓄電システム	37	1,850,000
住宅用太陽熱温水器(自然循環式)	0	0
住宅用太陽熱ソーラーシステム	1	30,000
断熱窓	27	2,148,000
合 計	155	10,045,000

(19) 飼い主のいない猫への対策状況

ア 不妊・去勢手術補助金	23頭
イ 飼い主のいない猫対策推進協議会	2回開催
ウ 地域猫ボランティアとの打ち合わせ	2回開催

第2 緑と公園係

1 児童遊園・子供広場・緑地・公園の整備工事

名 称	金額(円)
中町二丁目児童遊園等解体工事	185,900
三楽公園整備工事	11,566,500
梶野公園整備工事	20,007,900

2 緑化推進

(1) 緑地保全対策審議会開催状況

開 催 日	案 件 名
8.23	令和4年度保全緑地の指定及び解除について 令和3年度小金井市みどりの基本計画実施計画について 市立公園・環境楽習館の指定管理者制度導入について
12.27	小金井市生け垣造成奨励金交付要綱及び小金井市緑地保全及び緑化推進条例施行規則の一部改正案について 市立公園・環境楽習館の指定管理者制度導入について

(2) 生産緑地買取り申出

買取り申出件数(件)	買取り申出総面積(m ²)	買取り面積(m ²)
27	28,332.40	0

3 公園・緑地に係る要望等の処理状況

市民からの要望等の件数	職員で対応した件数	委託等件数	
524件	267件	修繕 33件	その他 224件

* 上記のほか、随時巡回・清掃等を実施

4 児童遊園等除草清掃協力謝礼

対象児童遊園等の数（面積）	実施団体	謝 礼
7箇所（5,093㎡）	7団体	90,400円

5 市民参加

区分	活動団体
小金井市みどりのパートナーシップ	7団体
公園美化協働サポーター	28団体

6 児童遊園・子供広場・緑地・公園の維持管理

委 託 件 名	金 額(円)
児童遊園等管理委託	24,005,736
児童遊園等遊具点検委託	1,056,000
児童遊園等枝葉収集運搬委託	1,485,000
障害者団体等児童遊園等清掃委託	2,400,891
野川河川緑地管理委託	1,771,000
はけの森緑地2門扉開閉委託	224,400
保存樹木及び保存生垣調査委託	1,430,000
緑地管理委託	12,150,465
公共緑地管理委託	9,223,945
滄浪泉園緑地管理委託	5,182,821
玉川上水アジサイ管理委託	2,486,000
障害者団体等緑地清掃委託	133,702
上山谷緑地公園門扉開閉委託	337,700
上山谷緑地公園除草等委託	116,710
滄浪泉園緑地等管理委託	6,760,633
都市公園等管理委託	24,404,044
栗山公園濾過槽電気設備管理委託	605,000
梶野公園噴霧装置電気設備管理委託	220,000
梶野公園堆肥づくり支援委託	374,000
障害者団体等都市公園清掃委託	4,736,835

7 公園等利用状況

	三楽公園		栗山公園		ぐみの木公園		梶野公園		貫井けやき公園	
	使用日数	使用団体数	使用日数	使用団体数	使用日数	使用団体数	使用日数	使用団体数	使用日数	使用団体数
4月	13	2	25	6	12	1	12	2	9	3
5月	11	2	24	6	12	1	12	2	6	3
6月	13	2	26	6	13	1	13	2	9	3
7月	15	2	26	6	12	1	12	2	8	3
8月	9	2	26	4	14	1	14	2	8	3
9月	12	2	24	6	11	1	11	2	8	3
10月	13	2	26	5	12	1	12	2	9	3
11月	11	2	24	6	12	1	11	2	7	3
12月	12	2	27	5	13	1	13	2	9	3
1月	10	2	24	6	11	1	11	2	7	3
2月	12	2	23	6	12	1	12	2	8	3
3月	14	2	26	6	14	1	14	2	7	3
合計	145	2	301	6	148	1	147	2	95	3

備考 利用目的は、ゲートボール・少年少女野球・サッカー・ラジオ体操その他。

8 保全緑地の指定・助成

(1) 環境保全緑地の指定(平成30年度～令和4年度)

環境緑地		公共緑地	
件数	面積	件数	面積
8件	46,881.76㎡	3件	3,094.51㎡

(2) 保存樹木・保存生け垣の指定(平成30年度～令和4年度)

保存樹木		保存生け垣	
所有者数	本数	所有者数	延長
74人	808本	157人	4,289.10m

(3) 奨励金交付額

保全緑地の区分	面積・本数又は延長	奨励金の額(円)
環境緑地中の「はけ」にあるもの	40,620.16㎡	812,403
保存樹木	724本	1,448,000
保存生け垣	3,161m	948,300
生け垣造成(1件)	12m	126,000
計		3,334,703

9 緑地保全地区

上段:入場者数(人)

令和4年度「滄浪泉園緑地」入場者数・使用料

下段:使用料額(円)

	大人 (15~59歳)	子供 (6歳以上)	大人(60歳以上)		大人(15~59歳)		子供(6歳以上)		計
			(減額)	(免除)	(減額)	(免除)	(減額)	(免除)	
4月	269	17	405	0	0	10	0	85	786
	26,900	850	20,250	0	0	0	0	0	48,000
5月	464	21	478	0	0	3	0	0	966
	46,400	1,050	23,900	0	0	0	0	0	71,350
6月	248	12	286	0	0	20	0	233	799
	24,800	600	14,300	0	0	0	0	0	39,700
7月	177	11	143	0	0	5	0	14	350
	17,700	550	7,150	0	0	0	0	0	25,400
8月	160	16	84	0	0	0	0	2	262
	16,000	800	4,200	0	0	0	0	0	21,000
9月	174	7	191	0	0	0	0	0	372
	17,400	350	9,550	0	0	0	0	0	27,300
10月	337	29	452	131	0	259	0	25	1,233
	33,700	1,450	22,600	0	0	0	0	0	57,750
11月	457	16	642	0	0	1	0	6	1,122
	45,700	800	32,100	0	0	0	0	0	78,600
12月	312	19	526	0	0	9	0	0	866
	31,200	950	26,300	0	0	0	0	0	58,450
1月	149	13	135	0	0	0	0	0	297
	14,900	650	6,750	0	0	0	0	0	22,300
2月	189	4	154	0	0	0	0	0	347
	18,900	200	7,700	0	0	0	0	0	26,800
3月	168	12	180	35	0	57	0	23	475
	16,800	600	9,000	0	0	0	0	0	26,400
計	3,104	177	3,676	166	0	364	0	388	7,875
	310,400	8,850	183,800	0	0	0	0	0	503,050

*減免の申請

4. 16 (土)	北多摩南部建設事務所	滄浪泉園緑地条例施行規則第6条第1項第1号により免除
4. 28 (木)	小金井市立本町小学校	滄浪泉園緑地条例施行規則第6条第1項第1号により免除
5. 20 (金)	小金井市環境政策課	滄浪泉園緑地条例施行規則第6条第1項第1号により免除
6. 3 (金)	小金井市立東小学校	滄浪泉園緑地条例施行規則第6条第1項第1号により免除
6. 3 (金)	小金井市環境政策課	滄浪泉園緑地条例施行規則第6条第1項第1号により免除
6. 10 (金)	小金井市立小金井第四小学校	滄浪泉園緑地条例施行規則第6条第1項第1号により免除
7. 14 (木)	東京学芸大学附属小金井中学校	滄浪泉園緑地条例施行規則第6条第1項第1号により免除
7. 28 (木)	小金井市経済課	滄浪泉園緑地条例施行規則第6条第1項第1号により免除
7. 29 (金)	小金井市環境政策課	滄浪泉園緑地条例施行規則第6条第1項第1号により免除
8. 27 (土)	小金井市環境政策課	滄浪泉園緑地条例施行規則第6条第1項第1号により免除
10. 16 (日)	北多摩南部建設事務所	滄浪泉園緑地条例施行規則第6条第1項第1号により免除
11. 18 (金)	東京学芸大学附属小金井中学校	滄浪泉園緑地条例施行規則第6条第1項第1号により免除
12. 3 (土)	小金井市交通対策課	滄浪泉園緑地条例施行規則第6条第1項第1号により免除
12. 12 (月)	小金井市環境政策課	滄浪泉園緑地条例施行規則第6条第1項第1号により免除
3. 1 (水)	小金井市公民館	滄浪泉園緑地条例施行規則第6条第1項第1号により免除
3. 21 (火)	小金井市環境政策課	滄浪泉園緑地条例施行規則第6条第1項第1号により免除
3. 31 (金)	小金井市環境政策課	滄浪泉園緑地条例施行規則第6条第1項第1号により免除

*その他

10. 1 (土)	無料開園日	滄浪泉園緑地条例第13条により無料
-----------	-------	-------------------

(大人(15~59歳)255人、大人(60歳以上)131人、子供25人、5歳以下36人)

環 境 部

ごみ対策課

減 量 推 進 係
清 掃 係
施 設 係
ごみ処理施設担当

第1 減量推進係

1 清掃手数料等(収入状況)

(単位:円)

区分	種別	予算額 (A)	調定額 (B)	収入済額 (C)	還付済額 (D)	純収入済額 (C)-(D)=(E)	不納 欠損額 (F)	収入未済額 (B)-(E)- (F)=(G)	収入率 (%)	
									対予算 (E)/(A)	対調定 (E)/(B)
現年度	一般家庭系ごみ処理	318,930,000	317,224,780	317,442,750	217,970	317,224,780	0	0	99.5	100.0
	事業系ごみ処理	28,100,000	27,824,226	28,024,166	199,940	27,824,226	0	0	99.0	100.0
	自家搬入ごみ処理	62,194,000	75,114,900	75,114,900	0	75,114,900	0	0	120.8	100.0
	粗大ごみ処理	36,210,000	33,772,200	33,842,200	70,000	33,772,200	0	0	93.3	100.0
	し尿処理	3,990,000	4,008,900	4,008,900	0	4,008,900	0	0	100.5	100.0
	浄化槽清掃	27,000	34,900	34,900	0	34,900	0	0	129.3	100.0
	犬・猫等死体処理	45,000	51,850	51,850	0	51,850	0	0	115.2	100.0
	一般廃棄物収集 運搬業許可申請	30,000	20,000	20,000	0	20,000	0	0	66.7	100.0
	小計	449,526,000	458,051,756	458,539,666	487,910	458,051,756	0	0	101.9	100.0
	過年度	一般家庭系ごみ処理	0	0	0	0	0	0	0	—
事業系ごみ処理		0	0	0	0	0	0	0	—	—
自家搬入ごみ処理		0	0	0	0	0	0	0	—	—
粗大ごみ処理		0	0	0	0	0	0	0	—	—
し尿処理		0	0	0	0	0	0	0	—	—
小計		0	0	0	0	0	0	0	—	—
合計		449,526,000	458,051,756	458,539,666	487,910	458,051,756	0	0	101.9	100.0

2 小金井市廃棄物減量等推進審議会等開催状況

(1) 小金井市廃棄物減量等推進審議会

回数	開催日	場 所	内 容	出席委員数
1	4.7.13	中間処理場	3市ごみ減量推進市民会議への委員の選任及び派遣について	11名
2	4.10.20	野川クリーンセンター	令和5年度小金井市一般廃棄物処理計画について(諮問)	10名
3	4.12.12	野川クリーンセンター	令和5年度小金井市一般廃棄物処理計画について(審議)	10名
4	5.2.3	野川クリーンセンター	令和5年度小金井市一般廃棄物処理計画について(審議)	8名
5	5.2.22	市役所本庁舎	令和5年度小金井市一般廃棄物処理計画について(答申)	2名
視察	4.11.11	日野市	浅川清流環境組合可燃ごみ処理施設 日野市クリーンセンタープラスチック類資源化施設 見学	7名

(2) 3市ごみ減量推進市民会議

回数	開催日	種 別	場 所
1	4.7.26	全体会	日野市クリーンセンター
2	4.8.24	小委員会(環境学習・情報発信グループ)	国分寺市ひかりプラザ
3	4.8.30	小委員会(ごみ減量施策グループ)	国分寺市ひかりプラザ
4	4.10.24	小委員会(ごみ減量施策グループ)	野川クリーンセンター
5	4.10.26	小委員会(環境学習・情報発信グループ)	国分寺市ひかりプラザ
6	4.11.24	全体会	日野市石田環境プラザ
7	4.12.13	小委員会(ごみ減量施策グループ)	国分寺市ひかりプラザ
8	4.12.16	小委員会(環境学習・情報発信グループ)	国分寺市ひかりプラザ
9	5.2.6	小委員会(ごみ減量施策グループ)	国分寺市ひかりプラザ
10	5.2.17	全体会	日野市クリーンセンター
11	5.3.23	小委員会(ごみ減量施策グループ)	浅川清流環境組合

(3) 小金井市ごみ総合対策推進本部

回数	開催日	場 所	内 容
1	4.7.27	市役所本庁舎	清掃関連施設整備事業の進捗状況について 令和4年度試行実施事業の検討状況について 湖南衛生組合への構成団体加入について その他

(4) ごみゼロ化推進会議活動状況

	開催日	内 容	議 題
1	4.5.26	総会	令和4年度ごみゼロ化推進会議総会
2	4.10.17	施設見学会	浅川清流環境組合可燃ごみ処理施設 日野市クリーンセンタープラスチック類資源化施設
3	5.3.25	講演会	プラスチックの削減・資源化について

(5) 各部会の開催状況

役員会・部会名	内 容	開催回数
役員会	—	7回
ごみゼロ化 啓発部会	運営委員会	5回
	全 体 会	7回
事業所部会	運営委員会	4回
	・全体会	
まち美化部会	運営委員会	4回
	全 体 会	1回
	施設見学会(野川クリーンセンター)	1回
	路上禁煙地区キャンペーン	8回
	不法投棄防止キャンペーン(5.3.13～5.3.17)	1回

3 一般廃棄物収集運搬業等許可業者件数

(単位:件)

一般廃棄物収集運搬業	浄化槽清掃業	合 計
32	3	35

4 食品ロス削減マッチングサービス「小金井カメすけ」

協力店数	ユーザー数	出品数	食品ロス削減量
5店	490人	67件	4,410g

※商品の掲載期間が月をまたいだ場合、出品数はそれぞれの月で1件と計上される。

第2 清掃係

1-1 塵芥処理

(1) 収集状況

(単位:t)

収集区分		収集体制	収集方法・収集量			合計
燃やすごみ	委託	戸別	一般	11,985	13,773	
		—	自家搬入	1,788		
燃やさないごみ	委託	戸別	一般	1,400	1,400	
		—	自家搬入	0		
プラスチックごみ	委託	戸別	一般	2,223	2,223	
		—	自家搬入	0		
粗大ごみ		委託	戸別	—	906	906
資源物	古紙	委託	戸別	—	4,560	8,501
	布			—	654	
	びん			—	946	
	スプレー缶			—	35	
	空き缶・金属			—	381	
	ペットボトル			—	416	
	剪定枝	委託	—	1,496	90	
	乾燥生ごみ	直営	—	13		
	びん	委託	拠点	—		27
	トレイ			—		4
	乾燥生ごみ	直営	—	45		
	ペットボトルキャップ		—	2		
	くつ・かばん類		—	3		
	難再生古紙		—	9		
有害ごみ		委託	戸別	—	43	43
合計					26,936	

(2) 処理状況

(単位:t)

種別	焼却 ①	埋立	資源化	その他 ②	合計
年間処理量	14,134	0	11,286	1,516	26,936
月間処理量	1,177.9	0.0	940.5	126.3	2,244.7
一日平均処理量	47.4	0.0	—	—	—

① 焼却施設への搬入量を示し、年間稼働日数を298日として算出。

② 有害ごみ、熱回収分の合計を示す。

(3) ごみ収集・処理状況(月別)

ア 可燃系ごみ・資源物収集量

(単位:kg)

月	可燃系粗大ごみ				資源物							小計C ③+④+⑤+⑥+⑦	収集量計 I A+B+C	自家搬入 (許可業者) II	合計 I+II
	委託 一般ごみ A	委託		委託 古紙等 ③	委託 剪定枝 ④	直営 乾燥生ごみ ⑤	拠点回収		小計B ①+②						
		木質粗大ごみ ①	布団 ②				乾燥生ごみ ⑥	難再生古紙 ⑦							
4	975,660	21,010	4,800	458,707	105,020	972	1,982	0	25,810	972	1,982	566,681	1,568,151	159,940	1,728,091
5	1,048,850	13,200	5,210	469,604	205,455	1,062	4,386	0	18,410	1,062	4,386	680,507	1,747,767	161,210	1,908,977
6	962,660	20,860	4,100	428,194	170,395	918	4,457	0	24,960	428,194	4,457	603,964	1,591,584	157,150	1,748,734
7	992,760	14,040	5,300	391,665	118,265	940	4,382	3,150	19,340	391,665	4,382	518,402	1,530,502	154,500	1,685,002
8	1,054,630	16,750	4,630	445,474	141,095	1,445	1,523	0	21,380	445,474	1,523	589,537	1,665,547	160,410	1,825,957
9	1,001,680	29,450	4,060	399,487	167,185	883	4,302	0	33,510	399,487	4,302	571,857	1,607,047	149,150	1,756,197
10	959,080	24,680	3,750	397,775	147,795	1,053	4,236	0	28,430	397,775	4,236	550,859	1,538,369	145,710	1,684,079
11	969,210	22,660	5,720	441,570	148,455	975	3,764	2,900	28,380	441,570	3,764	597,664	1,595,254	147,800	1,743,054
12	1,076,450	23,700	3,970	477,222	129,320	1,246	4,357	0	27,670	477,222	4,357	612,145	1,716,265	139,450	1,855,715
1	1,060,460	23,590	2,850	442,722	57,850	1,264	2,982	0	26,440	442,722	2,982	504,818	1,591,718	134,400	1,726,118
2	885,810	24,760	3,210	363,103	40,565	973	4,405	0	27,970	363,103	4,405	409,046	1,322,826	129,110	1,451,936
3	997,290	35,000	2,850	498,808	64,495	905	3,978	3,000	37,850	498,808	3,978	571,186	1,606,326	149,620	1,755,946
合計	11,984,540	269,700	50,450	5,214,331	1,495,895	12,636	44,754	9,050	320,150	5,214,331	44,754	6,776,666	19,081,356	1,788,450	20,869,806

イ 可燃系ごみ・資源物処理量

(単位:kg)

月	処理量														発生焼却灰 (t)
	焼却施設へ搬入				資源化量(資源物)				小計		その他		合計 I+II+III		
	一般ごみ ①	布団 ②	自家搬入 (許可業者) ③	小計 I ①+②+③	古紙等 ④	剪定枝 ⑤	乾燥生ごみ ⑥	拠点回収		小計 II ④+⑤+⑥+⑦+⑧	木質粗大ごみ III	その他			
								乾燥生ごみ ⑦	難再生古紙 ⑧						
4	975,660	4,800	159,940	1,140,400	458,707	105,020	972	1,982	0	566,681	21,010	1,728,091	72.00		
5	1,048,850	5,210	161,210	1,215,270	469,604	205,455	1,062	4,386	0	680,507	13,200	1,908,977	57.00		
6	962,660	4,100	157,150	1,123,910	428,194	170,395	918	4,457	0	603,964	20,860	1,748,734	106.00		
7	992,760	5,300	154,500	1,152,560	391,665	118,265	940	4,382	3,150	518,402	14,040	1,685,002	89.00		
8	1,054,630	4,630	160,410	1,219,670	445,474	141,095	1,445	1,523	0	589,537	16,750	1,825,957	54.00		
9	1,001,680	4,060	149,150	1,154,890	399,487	167,185	883	4,302	0	571,857	29,450	1,756,197	61.00		
10	959,080	3,750	145,710	1,108,540	397,775	147,795	1,053	4,236	0	550,859	24,680	1,684,079	108.00		
11	969,210	5,720	147,800	1,122,730	441,570	148,455	975	3,764	2,900	597,664	22,660	1,743,054	109.00		
12	1,076,450	3,970	139,450	1,219,870	477,222	129,320	1,246	4,357	0	612,145	23,700	1,855,715	64.00		
1	1,060,460	2,850	134,400	1,197,710	442,722	57,850	1,264	2,982	0	504,818	23,590	1,726,118	32.00		
2	885,810	3,210	129,110	1,018,130	363,103	40,565	973	4,405	0	409,046	24,760	1,451,936	100.00		
3	997,290	2,850	149,620	1,149,760	498,808	64,495	905	3,978	3,000	571,186	35,000	1,755,946	107.00		
合計	11,984,540	50,450	1,788,450	13,823,440	5,214,331	1,495,895	12,636	44,754	9,050	6,776,666	269,700	20,869,806	959.00		

(単位:kg)

ウ 不燃系ごみ・資源物収集量

月	不燃系ごみ			資源物										自家搬入 (中間処理場)		その他		合計 I + II + III + IV	
	委託			委託					委託					III	委託				
	燃やさない ごみ ①	プラスチック ごみ ②	不燃系 粗大ごみ ③	びん ④	スプレー缶 ⑤	空き缶・金属 ⑥	ペットボトル ⑦	残渣合計 ⑧	拠点回収 トレイ等 ⑨	小計 II ④+⑤+⑥+⑦+⑧+⑨					IV	有害ごみ			
										小計 I ①+②+③									
4	129,972	184,100	66,980	(4,500)	2,470	(1,440)	(2,320)	8,260	3,072	381,052	2,470	(1,440)	(2,320)	8,260			3,072	139,270	0
5	137,087	193,130	55,280	(4,950)	2,530	(1,360)	(2,560)	8,870	4,096	385,497	2,530	(1,360)	(2,560)	8,870	4,096	155,012	0	0	540,509
6	128,318	187,200	50,280	(3,870)	2,390	(1,450)	(2,680)	8,000	2,876	365,798	2,390	(1,450)	(2,680)	8,000	2,876	161,156	0	12,660	539,614
7	149,688	181,960	50,570	(5,040)	5,730	(1,320)	(2,670)	9,030	2,976	382,218	5,730	(1,320)	(2,670)	9,030	2,976	151,167	0	5,537	538,922
8	90,497	199,250	64,850	(4,300)	2,920	(1,310)	(2,520)	8,130	3,629	354,597	2,920	(1,310)	(2,520)	8,130	3,629	163,293	0	0	517,890
9	108,043	187,000	43,890	(3,580)	2,840	(1,470)	(2,380)	7,430	3,025	338,933	2,840	(1,470)	(2,380)	7,430	3,025	163,454	0	3,915	506,302
10	110,560	174,660	46,074	(3,280)	2,580	(1,250)	(2,270)	6,800	2,477	331,294	2,580	(1,250)	(2,270)	6,800	2,477	139,804	0	2,926	474,024
11	113,507	182,110	49,075	(4,760)	2,450	(1,170)	(2,160)	8,090	2,450	344,692	2,450	(1,170)	(2,160)	8,090	2,450	141,936	0	3,998	490,626
12	99,651	175,230	37,675	(4,920)	2,760	(1,160)	(2,050)	8,130	2,885	312,556	2,760	(1,160)	(2,050)	8,130	2,885	154,609	0	3,092	470,257
1	109,990	205,600	36,833	(5,560)	3,210	(620)	(1,620)	7,800	2,725	352,423	3,210	(620)	(1,620)	7,800	2,725	158,903	0	2,285	513,611
2	104,172	160,930	40,763	(3,890)	2,460	(1,040)	(1,900)	6,830	2,732	305,865	2,460	(1,040)	(1,900)	6,830	2,732	127,625	0	5,660	439,150
3	118,684	192,000	42,399	(4,270)	2,580	(1,240)	(2,430)	7,940	2,601	353,083	2,580	(1,240)	(2,430)	7,940	2,601	158,492	0	3,072	514,647
合計	1,400,169	2,223,170	584,669	(52,920)	34,920	(14,830)	(27,560)	95,310	35,544	4,208,008	34,920	(14,830)	(27,560)	95,310	35,544	1,814,721	0	43,145	6,065,874

※ ()内は各残渣量を示す。

エ 不燃系ごみ・資源物処理量

(単位:kg)

月	処理量																							合計 I + II + III										
	資源化量											資源物																						
	収集後資源化(施設資源化)											資源物																						
	小計A											小計B																						
	戸別回収											拠点回収																						
焼却 施設へ 搬入	不燃等資源化①	麻資源化②	アルミ屑④	鉄屑類③	破碎不適物⑤	スプレー缶⑦	①+②+③ +④+⑤ +⑥+⑦	生びん⑧	カレット⑨	スチール缶⑩	アルミ缶⑩	金属⑫	カレット⑭	トレイ⑮	ペットボトルキャップ⑯	くつ・かばん類⑰	⑧+⑨+⑩+⑪+ ⑫+⑬+⑭+⑮+ ⑯+⑰	A+B II	その他 III															
I	6,510	29,860	0	0	0	0	3,451	13,750	7,950	2,300	330	313	128,540	330,852	159,220	520,322	4	30,250	154,682	2,670	8,590	0	202,312	63,925	6,480	29,912	2,300	330	129	313	128,540	330,852	159,220	520,322
5	6,690	24,120	0	0	0	0	3,397	15,440	8,740	3,300	360	276	143,612	336,349	161,400	540,509	5	42,760	152,817	2,280	6,830	0	192,737	69,460	9,650	32,829	3,300	360	160	276	143,612	336,349	161,400	540,509
6	91,870	23,650	0	0	0	0	3,622	14,600	7,450	2,210	330	161	150,766	430,084	73,120	539,614	6	36,410	155,028	1,960	6,810	0	279,318	78,800	9,670	33,748	2,210	330	175	161	150,766	430,084	73,120	539,614
7	90,050	24,760	130	0	0	0	3,064	18,680	6,240	2,330	310	195	136,407	421,705	85,687	538,922	7	31,530	159,828	2,220	8,310	0	285,298	62,610	5,410	37,427	2,330	310	141	195	136,407	421,705	85,687	538,922
8	46,640	12,350	0	0	0	0	3,140	15,080	7,890	2,930	320	221	152,243	372,510	108,870	517,890	8	36,510	155,001	0	4,190	0	220,267	72,065	7,920	42,519	2,930	320	158	221	152,243	372,510	108,870	517,890
9	60,680	11,780	0	0	0	0	3,462	15,810	8,230	2,160	340	288	153,184	399,677	88,645	506,302	9	17,980	165,199	0	4,500	0	246,493	75,350	9,610	37,697	2,160	340	237	288	153,184	399,677	88,645	506,302
10	55,610	11,400	0	0	0	0	2,980	16,240	9,420	1,690	350	285	130,424	358,298	97,756	474,024	10	17,970	153,328	0	4,860	0	227,874	61,190	7,030	31,087	1,690	350	152	285	130,424	358,298	97,756	474,024
11	23,680	14,590	0	0	0	0	2,982	13,460	8,150	1,760	310	265	131,396	334,758	132,198	490,626	11	23,670	154,332	0	8,250	0	203,362	66,445	8,070	29,839	1,760	310	115	265	131,396	334,758	132,198	490,626
12	18,880	12,180	0	0	0	0	3,116	15,700	8,450	2,120	340	303	143,719	343,195	115,572	470,257	12	11,490	159,470	0	6,180	0	199,476	79,070	7,330	27,168	2,120	340	122	303	143,719	343,195	115,572	470,257
1	63,180	13,790	0	0	0	0	4,891	11,630	8,540	2,180	320	133	147,893	409,176	83,765	513,611	1	20,670	179,241	0	2,960	0	261,283	80,085	9,520	30,502	2,180	320	92	133	147,893	409,176	83,765	513,611
2	72,640	13,790	0	0	0	0	3,704	12,330	6,770	2,060	370	207	118,335	357,100	65,510	439,150	2	16,540	144,323	0	6,040	0	238,765	61,975	5,710	25,114	2,060	370	95	207	118,335	357,100	65,510	439,150
3	77,310	15,490	0	0	0	0	4,098	14,380	8,180	3,650	290	277	147,972	415,885	74,322	514,647	3	24,440	165,503	0	5,960	0	267,913	80,065	8,060	30,588	1,940	290	94	277	147,972	415,885	74,322	514,647
合計	613,740	206,320	130	0	0	0	41,907	177,100	96,010	26,980	3,970	2,924	1,684,491	4,509,589	1,246,065	6,065,874	合計	310,220	1,898,752	9,130	73,480	0	2,825,098	851,040	94,460	388,430	26,980	3,970	1,670	2,924	1,684,491	4,509,589	1,246,065	6,065,874

(4) 資源化量内訳

(単位:kg)

品 目	資源収集による資源化				施設資源化	合 計
	戸別収集	拠点回収	集団回収	小 計		
新聞	518,430	—	374,784	893,214	—	893,214
雑誌	2,710,360	—	474,555	3,184,915	—	3,184,915
段ボール	1,329,005	—	318,635	1,647,640	—	1,647,640
紙パック	2,210	—	5,154	7,364	—	7,364
布	654,326	—	81,571	735,897	—	735,897
剪定枝	1,495,895	—	—	1,495,895	—	1,495,895
アルミ缶	177,100	—	33,402	210,502	—	210,502
スチール缶	94,460	—	10,064	104,524	—	104,524
金属	96,010	—	—	96,010	—	96,010
びん	生びん	41,907	—	251	—	42,158
	カレット	851,040	26,980	—	—	878,020
ペットボトル	388,430	—	—	388,430	—	388,430
トレイ	—	3,970	—	3,970	—	3,970
乾燥生ごみ	12,636	44,754	—	57,390	—	57,390
ペットボトルキャップ	—	1,670	—	1,670	—	1,670
くつ・かばん類	—	2,924	—	2,924	—	2,924
難再生古紙	—	9,050	—	9,050	—	9,050
原料化等	—	—	—	—	2,512,492	2,512,492
アルミ屑	—	—	—	—	9,130	9,130
鉄屑類	—	—	—	—	206,320	206,320
破碎不適物	—	—	—	—	130	130
小型家電	—	—	—	—	73,480	73,480
スプレー缶	—	—	—	—	23,546	23,546
合 計	8,371,809	89,348	1,298,416	9,759,573	2,825,098	12,584,671

※ 上記の他に、東京たま広域資源循環組合にて959,000kgがエコセメント化されている。

(5) 収集運搬車両

(単位:台)

車 種	班	生ごみ 乾燥物班	ふれあい収 集	予 備	合 計
塵芥車	—	—	—	2	2
深ボディーダンプ車	—	—	—	1	1
平ボディー車(消毒用)	—	—	—	1	1
軽貨物トラック	2	2	1	4	7
合 計	2	2	1	8	11

(6) 集団回収実績

ア 団体実施回数

実施団体	登録団体数	実施回数
子供会	34	337
自治会	93	2,073
その他の団体	22	286
合 計	149	2,696

イ 奨励金 (単位:円)

市補助額	12,500,960
------	------------

ウ 品目別回収実績

(単位:kg)

品 目	回収量
新聞	374,784
雑誌	474,555
段ボール	318,635
紙パック	5,154
布	81,571
アルミ缶	33,402
スチール缶	10,064
びん	251
合 計	1,298,416

(7) 生ごみ減量化処理機器の購入補助と生ごみ堆肥化容器の配布状況
(家庭用)

区 分 町 別	補助の状況		配布状況	
	個数	補助金額(円)	世帯数	個数
東町	21	537,000	3	3
梶野町	4	104,400	3	5
関野町	0	0	0	0
緑町	17	357,000	2	3
中町	7	160,600	4	5
前原町	7	145,300	6	6
本町	22	510,800	3	5
桜町	3	47,900	0	0
貫井北町	4	94,400	0	0
貫井南町	6	139,800	5	5
合 計	91	2,097,200	26	32

(8) 生ごみ堆肥化・肥料化事業の状況

事業の成果 (単位:kg)

項 目	重 量
市施設投入量(生ごみ換算)	156,533
生ごみ市民投入量(生ごみ換算)	22,258
戸別・拠点投入量(生ごみ換算)	49,953
集合住宅投入量(生ごみ換算)	15,305

事業に係る主な経費 (単位:円)

項 目	金 額
生ごみ処理 機器等借上料	11,792,408
生ごみ乾燥物 回収運搬委託料	2,486,000
合 計	14,278,408

1-2 粗大ごみ処理

(1) 粗大ごみ処理件数

(単位:件)

月	4	5	6	7	8	9	10	11	12	1	2	3	合 計
件 数	4,275	3,479	3,816	3,472	4,618	3,653	3,539	4,038	3,388	3,518	3,275	3,627	44,698

(2) 粗大ごみの種類及び数量

(単位:台、個)

種 類	4	5	6	7	8	9	10	11	12	1	2	3	合 計
布団	2,415	1,182	1,193	1,225	1,394	1,207	1,058	1,437	1,012	774	865	989	14,751
自転車類	822	303	301	309	406	321	291	405	280	267	248	307	4,260
いす・座椅子	1,730	831	775	737	958	862	746	788	695	721	741	846	10,430
棚類	1,188	447	540	415	576	447	535	432	445	347	499	673	6,544
じゅうたん(敷物)	735	394	432	407	419	351	335	342	312	286	269	329	4,611
掃除機	416	153	152	169	216	171	181	166	182	186	171	180	2,343
ストーブ(ファンヒーター)	341	135	119	109	123	90	114	182	139	158	155	134	1,799
テーブル(座卓)	684	293	287	276	303	303	309	318	266	279	297	353	3,968
AV機器	119	63	57	76	44	67	69	60	62	57	52	49	775
ダンス	377	138	167	137	161	169	150	185	115	101	127	174	2,001
衣装ケース	905	407	399	384	460	371	483	451	379	303	361	422	5,325
カラーボックス(小棚)	1,090	418	498	398	489	478	441	414	395	343	515	582	6,061
ソファ	295	114	128	122	186	151	135	159	105	95	130	155	1,775
マットレス	519	238	236	291	280	227	201	264	206	206	177	238	3,083
ベッド	492	192	182	173	208	205	181	177	165	198	209	240	2,622
ベッドマット	328	132	141	105	131	155	133	137	99	136	137	162	1,796
電子レンジ	400	146	166	126	191	159	128	165	162	163	211	177	2,194
スキー・スノーボード	94	49	62	30	37	34	26	42	55	42	48	17	536
扇風機・冷風機	246	117	145	215	269	182	202	229	127	96	111	105	2,044
こたつ	202	76	89	62	109	77	79	83	67	68	59	81	1,052
机	184	70	65	56	87	65	60	60	62	76	73	92	950
ガステーブル	145	52	57	55	79	45	59	61	65	54	63	80	815
ミシン	46	8	23	15	22	13	13	23	22	15	10	15	225
健康・運動器具	196	77	102	54	100	73	63	119	85	70	83	59	1,081
ベビー用品	246	145	125	107	141	98	146	153	94	132	121	111	1,619
プリンター	211	67	76	70	102	74	72	93	98	104	96	77	1,140
物置(スチール保管庫)	14	11	5	6	5	12	5	8	8	3	4	11	92
その他	5,437	2,455	2,628	2,410	3,158	2,509	2,500	2,659	2,293	2,222	2,247	2,612	33,130
合 計	19,877	8,713	9,150	8,539	10,654	8,916	8,715	9,612	7,995	7,502	8,079	9,270	117,022

1-3 リユース事業実績(リユース成立件数)

掲載品目	件数	ごみ減量値(kg)	掲載品目	件数	ごみ減量値(kg)
いす	22	199	衣装ケース	36	224
机	4	55	カラーボックス	7	67
棚	5	64	ベビー用品	4	26
テーブル	22	302	その他	9	119
ダンス	1	24			

合計件数	合計ごみ減量値(kg)
110	1,080

2 犬・猫等死体処理

(単位:匹)

内 訳 月 別	犬			猫			その他			合 計
	野良	飼	計	野良	飼	計	野良	飼	計	
4	0	1	1	3	0	3	2	0	2	6
5	0	1	1	5	0	5	5	0	5	11
6	0	1	1	0	0	0	3	0	3	4
7	0	2	2	8	0	8	2	0	2	12
8	0	0	0	2	0	2	2	0	2	4
9	0	0	0	4	0	4	3	0	3	7
10	0	0	0	5	2	7	3	1	4	11
11	0	1	1	6	1	7	3	1	4	12
12	0	0	0	2	1	3	0	0	0	3
1	0	0	0	3	1	4	2	1	3	7
2	0	1	1	6	0	6	2	0	2	9
3	0	0	0	2	2	4	3	0	3	7
合 計	0	7	7	46	7	53	30	3	33	93

3 し尿処理

(1) 収集件数

ア 一般家庭等 (単位:件)

区 分	一 般 家 庭	多量排出事業所
申込世帯数	0	0

イ 仮設トイレ (単位:回)

汲取り回数	399
-------	-----

(2) 収集終末処理状況

(単位:kℓ)

内 訳 区 分	収 集		運 搬	
	委 託	年間収集量	76.1	年間運搬量
月間収集量		6.3	月間運搬量	6.3
一日平均収集量		0.4	一日平均運搬量	1.1

年間収集日数: 200日 年間運搬日数: 67日

(3) し尿浄化槽等清掃件数

(単位:件)

腐 敗 型		バ ッ キ 型		汚水槽	合計
一般世帯	事業所	一般世帯	事業所		
1	0	1	1	12	15

第3 施設係

1 中間処理場

(1) 搬入状況

	不燃ごみ		粗大ごみ	スプレー缶	有害ごみ	資源物残渣			合計
	燃やさないごみ					缶	ペットボトル	びん	
	プラスチックごみ	燃やさないごみ							
令和4年度計	927	541	951	172	172	86	86	15	2,950
月平均	713,890	437,900	295,300	13,120	14,270	10,230	10,230	18,360	1,508,640
日平均	231.8	135.2	237.7	43.0	43.0	21.5	21.5	3.8	737.5
	178,472.5	109,475.0	287,947.5	3,280.0	3,567.5	2,557.5	2,557.5	4,590.0	377,160.0
	11.3	6.6	11.6	2.1	2.1	1.1	1.1	0.1	36.0
	8,706.0	5,340.2	3,601.2	160.0	174.0	67.9	124.8	223.9	18,398.0

上段:搬入数(台)

下段:搬入量(kg)

※ 月平均は、中間処理場の稼働月数4か月で除した数値

※ 日平均は、中間処理場の稼働日数82日で除した数値

(2) 搬出状況

	廃プラ資源化	不燃物資源化	可燃粗大	鉄屑	アルミ屑	金属	破碎不適物	有害物	布団	小型家電	合計
令和4年度計	155	95	10	50	81	11	2	2	18	8	432
月平均	734,690	624,030	69,110	94,960	9,130	7,430	130	18,197	18,360	30,540	1,606,577
日平均	38.7	23.7	2.5	12.5	20.3	2.8	0.5	0.5	4.5	2.0	108.0
	183,672.5	156,007.5	17,277.5	23,740.0	2,282.5	1,857.5	32.5	4,549.3	4,590.0	7,635.0	401,644.3
	1.9	1.2	0.1	0.6	1.0	0.2	0.0	0.0	0.2	0.1	5.3
	8,959.6	7,610.1	842.8	1,158.1	111.3	90.6	1.6	221.9	223.9	372.5	19,592.4

上段:搬出数(台)

下段:搬出量(kg)

※ 有害物、布団、小型家電は、搬出先計量値

※ 月平均は、中間処理場の稼働月数4か月で除した数値

※ 日平均は、中間処理場の稼働日数82日で除した数値

(3) 稼働日数及び破碎機運転時間

稼働日数(日)	82
運転時間(h:m)	353:20

2 野川クリーンセンター

上段:搬入数(台)
下段:搬入量(kg)

(1) 搬入状況

	不燃ごみ		粗大ごみ	スプレー缶	有害ごみ	資源物残渣			合計
	燃やさないごみ					缶	ペットボトル	びん	
	プラスチックごみ	小計							
令和4年度計	1,962	1,387	3,349	342	342	161	163	114	6,313
月平均	1,509,280	900,910	2,410,190	21,800	30,370	9,150	17,440	34,560	3,134,140
日平均	245.2	173.4	418.6	42.8	42.8	20.1	20.3	14.3	789.1
	188,660.0	112,613.8	301,273.8	2,725.0	3,796.3	1,143.7	2,180.0	4,320.0	391,767.5
	11.2	7.9	19.1	2.0	2.0	0.9	0.9	0.7	36.1
	8,624.4	5,148.1	13,772.5	124.6	173.5	52.3	99.7	197.5	17,909.4

※ 月平均は、野川クリーンセンターの稼働月数8か月で除した数値

※ 日平均は、野川クリーンセンターの稼働日数175日で除した数値

上段:搬出数(台)
下段:搬出量(kg)

(2) 搬出状況

	廃プラ資源化	不燃物資源化	可燃粗大	金属	処理困難物	有害物	布団	小型家電	スプレー缶	合計											
											令和4年度計	355	286	34	426	0	7	34	16	17	1,175
											月平均	1,485,590	1,192,630	200,590	103,930	0	24,948	32,090	42,940	23,546	3,106,264
	44.3	35.7	4.3	53.3	0.0	0.9	4.3	2.0	2.1	146.9											
	185,698.7	149,078.7	25,073.8	12,991.2	0.0	3,118.5	4,011.3	5,367.5	2,943.3	388,283.0											
	2.1	1.6	0.2	2.4	0.0	0.0	0.2	0.1	0.1	6.7											
	8,489.1	6,815.0	1,146.2	593.9	0.0	142.6	183.4	245.4	134.5	17,750.1											

※ 有害物、布団、小型家電、スプレー缶は、搬出先計量値

※ 月平均は、野川クリーンセンターの稼働月数8か月で除した数値

※ 日平均は、野川クリーンセンターの稼働日数175日で除した数値

(3) 稼働日数

稼働日数(日)	175
合計	175

3 清掃関連施設整備事業

二枚橋焼却場跡地に整備を進めていた不燃・粗大ごみ積替え・保管施設については、令和4年7月29日に竣工、同年8月1日から施設名称を小金井市野川クリーンセンターとして本格稼働を開始した。

貫井北町に整備する資源物処理施設については、令和4年7月末で中間処理場の操業を停止し、令和4年10月から順次敷地内建物の解体工事に着手、令和5年3月には中間処理場工場棟及び事務所棟の上屋解体が概ね終了した。

なお、令和4年9月の契約変更により、令和3年度中に東日本旅客鉄道株式会社から取得した用地上に残置している建物について、市と東日本旅客鉄道株式会社の協議に基づき、市が清掃関連施設整備工事に含まれる解体工事と合わせて解体・撤去を行った。

環境部
下水道課

業務設備係
工務維持係

第1 業務設備係

1 公共下水道事業審議会

	月 日	内 容
第1回	7.26	<ul style="list-style-type: none"> ・令和3年度小金井市下水道事業会計決算について ・小金井市下水道総合計画の策定について ・その他
第2回	10.26	<ul style="list-style-type: none"> ・小金井市下水道総合計画策定について ・その他
第3回	3.27	<ul style="list-style-type: none"> ・令和5年度小金井市下水道事業会計予算について ・小金井市下水道総合計画（案）に対する意見及び検討結果について ・小金井市下水道総合計画策定について ・小金井市下水道事業経営戦略改訂版策定について ・小金井市下水道事業広域化・共同化計画策定について ・その他

2 汚水量・雨水量及び流域下水道維持管理負担金

汚 水 量	12,389,730m ³
雨 水 量	6,653,580m ³
計	19,043,310m ³
流域下水道維持管理負担金	737,867,761円

3 排水設備届出状況

(単位：件)

内 容	件 数
汲取り便所の改造工事	0
し尿浄化槽の切替工事	0
新 築 工 事	505
排水設備の増改築工事その他	13
計	518

4 雨水浸透施設設置状況

浸透施設設置住宅軒数	浸 透 施 設 設 置 数 量			
	浸透ます	簡易浸透ます	浸透管	浸透人孔
465軒	1,198個	938個	421.2m	0個

5 雨水浸透施設等設置助成金交付状況

助成金交付件数	助成金交付額	浸透施設設置数量	
		浸透ます	浸透管
4件	297,000円	9個	0m

6 水質検査実施及び規制基準超過事業場状況

特定事業場等	水質検査実施状況		20事業場	78検体	
	規制基準値超過	事業場数		3事業場	6検体
		指導状況	注意	3事業場	6件
			聴聞	0事業場	0件
			警告	0事業場	0件
命令	0事業場		0件		

流域下水道幹線接続点	10か所	24検体
------------	------	------

7 特定施設・除外施設監視状況

項目	回数
立入調査	78回

第2 工務維持係

1 公共下水道築造工事

件名	施工期間	金額(円)	施工業者
雨水浸透櫛設置工事	4.11.28 ~ 5.3.20	21,945,000	金澤建設(株)
マンホールトイレ用下水道施設設置工事(その1)	5.16 ~ 9.30	15,456,203	鴨下設備工業(株)
マンホールトイレ用下水道施設設置工事(その2)	5.23 ~ 9.30	14,944,933	金澤建設(株)
マンホールトイレ用下水道施設設置工事(その3)	5.30 ~ 9.30	12,760,000	関建設工業(株)
管きょ布設替等工事(その1)	4.12.1 ~ 5.3.15	7,535,000	金澤建設(株)
管きょ更生工事(その1)	4.11.29 ~ 5.3.14	9,625,000	金澤建設(株)
管きょ更生工事(その2)	4.12.14 ~ 5.3.15	6,600,000	管清工業(株)
特殊人孔耐震化工事	4.10.14 ~ 5.2.13	14,773,000	金澤建設(株)
マンホール鉄蓋取替工事	4.11.8 ~ 5.3.15	17,750,834	鴨下設備工業(株)

2 公共下水道維持管理工事

(1) 単価契約工事

件名	施工期間	金額(円)	施工業者
公共下水道維持管理工事(4-1)	4.1 ~ 5.25	1,228,320	日昇工業(株)
公共下水道維持管理工事(4-2)	4.1 ~ 5.25	2,883,004	日昇工業(株)
公共下水道維持管理工事(4-3)	4.1 ~ 12.12	2,034,531	日昇工業(株)
公共下水道維持管理工事(4-4)	4.1 ~ 10.4	940,942	小野建設(株)
公共下水道維持管理工事(4-5)	4.1 ~ 7.15	866,606	日昇工業(株)
公共下水道維持管理工事(4-6)	4.1 ~ 10.5	3,034,744	(株)加藤工業
公共下水道維持管理工事(4-7)	7.1 ~ 8.26	996,613	新発田建設(株)
公共下水道維持管理工事(4-8)	9.28 ~ 10.28	402,134	新発田建設(株)
公共下水道維持管理工事(4-9)	4.4.5 ~ 5.2.9	1,209,380	日昇工業(株)
公共下水道維持管理工事(4-10)	5.20 ~ 11.10	1,819,244	(有)旭設備工業
公共下水道維持管理工事(4-11)	4.1 ~ 11.29	3,569,462	金澤建設(株)
公共下水道維持管理工事(4-12)	9.5 ~ 11.8	423,743	鴨下設備工業(株)
公共下水道維持管理工事(4-13)	4.1 ~ 11.14	530,567	関建設工業(株)
公共下水道維持管理工事(4-14)	4.1 ~ 11.17	3,880,031	(株)加藤工業
公共下水道維持管理工事(4-15)	8.18 ~ 12.28	1,247,286	日昇工業(株)
公共下水道維持管理工事(4-16)	4.4.1 ~ 5.1.26	769,670	(株)加藤工業
公共下水道維持管理工事(4-17)	4.10.26 ~ 5.2.14	1,664,125	日昇工業(株)
公共下水道維持管理工事(4-18)	4.11.18 ~ 5.3.7	328,720	関建設工業(株)
公共下水道維持管理工事(4-19)	4.4.1 ~ 5.1.16	1,309,825	金澤建設(株)
公共下水道維持管理工事(4-20)	4.4.18 ~ 5.1.17	1,152,932	小野建設(株)
公共下水道維持管理工事(4-21)	4.12.12 ~ 5.1.24	409,864	(有)旭設備工業

公共下水道維持管理工事 (4-22)	4. 4. 1 ~ 5. 1. 30	1, 407, 545	金澤建設(株)
公共下水道維持管理工事 (4-23)	4. 4. 22 ~ 5. 1. 30	4, 400, 689	(株)加藤工業
公共下水道維持管理工事 (4-24)	4. 6. 24 ~ 5. 2. 6	531, 832	小野建設(株)
公共下水道維持管理工事 (4-25)	4. 7. 7 ~ 5. 2. 20	2, 328, 881	(株)加藤工業
公共下水道維持管理工事 (4-26)	4. 5. 10 ~ 5. 2. 10	2, 102, 890	金澤建設(株)
公共下水道維持管理工事 (4-27)	4. 4. 18 ~ 5. 2. 8	4, 537, 167	(株)加藤工業
公共下水道維持管理工事 (4-28)	4. 4. 1 ~ 5. 2. 20	1, 347, 073	小野建設(株)
公共下水道維持管理工事 (4-29)	4. 5. 25 ~ 5. 2. 28	3, 873, 851	日昇工業(株)
公共下水道維持管理工事 (4-30)	4. 8. 29 ~ 5. 3. 7	2, 326, 977	金澤建設(株)
公共下水道維持管理工事 (4-31)	4. 7. 28 ~ 5. 3. 17	1, 434, 233	日昇工業(株)
公共下水道維持管理工事 (4-32)	2. 7 ~ 3. 3	166, 932	新発田建設(株)
公共下水道維持管理工事 (4-33)	4. 8. 8 ~ 5. 3. 14	3, 266, 902	(株)加藤工業
公共下水道維持管理工事 (4-34)	4. 12. 15 ~ 5. 3. 28	2, 243, 956	日昇工業(株)
公共下水道維持管理工事 (4-35)	1. 23 ~ 3. 24	2, 543, 542	管清工業(株)
公共下水道維持管理工事 (4-36)	4. 10. 18 ~ 5. 3. 14	4, 772, 304	金澤建設(株)
公共下水道維持管理工事 (4-37)	3. 1 ~ 3. 14	2, 776, 694	金澤建設(株)
公共下水道維持管理工事 (4-38)	2. 1 ~ 3. 30	3, 813, 440	日昇工業(株)
公共下水道維持管理工事 (4-39)	3. 2 ~ 3. 24	3, 924, 980	金澤建設(株)
公共下水道維持管理工事 (4-40)	3. 9 ~ 3. 28	311, 366	金澤建設(株)
公共下水道維持管理工事 (4-41)	4. 10. 28 ~ 5. 3. 30	1, 050, 902	鴨下設備工業(株)
公共下水道維持管理工事 (4-42)	4. 10. 31 ~ 5. 3. 30	1, 066, 191	(有)旭設備工業
公共下水道維持管理工事 (4-43)	3. 9 ~ 3. 30	714, 340	日昇工業(株)
公共下水道維持管理工事 (4-44)	2. 27 ~ 3. 30	2, 341, 013	日昇工業(株)

3 委 託

(1) 請 負

件 名	施 工 期 間	金 額 (円)	施 工 業 者
東小金井駅北口土地区画整理事業下水道整備等に関する業務委託	4. 4. 1 ~ 5. 3. 31	64, 184, 476	公益財団法人東京都都市づくり公社
マンホールトイレ用下水道施設実施設計委託	4. 6. 7 ~ 5. 2. 28	7, 040, 000	日本水工設計(株)東京支社
管きよ改築工事設計等委託	5. 30 ~ 11. 7	7, 370, 000	日本水工設計(株)東京支社
特殊人孔耐震補強設計委託	4. 6. 15 ~ 5. 1. 30	9, 900, 000	富洋設計(株)

(2) 単価契約

件名	施工期間	金額(円)	施工業者
公共下水道管きよ及び雨水樹清掃委託(4-1)	5.16 ~ 6.10	254,320	(株)吉野清掃
公共下水道管きよ及び雨水樹清掃委託(4-2)	5.13 ~ 8.9	1,479,720	(株)加藤商事
公共下水道管きよ及び雨水樹清掃委託(4-3)	4.6.1 ~ 5.3.20	3,614,160	(株)加藤商事
公共下水道管きよ及び雨水樹清掃委託(4-4)	6.1 ~ 10.11	3,440,360	(株)吉野清掃
公共下水道管きよ及び雨水樹清掃委託(4-5)	6.1 ~ 11.14	1,151,480	(株)吉野清掃
公共下水道管きよ及び雨水樹清掃委託(4-6)	10.5 ~ 12.12	1,753,400	(株)吉野清掃
公共下水道管きよ及び雨水樹清掃委託(4-7)	4.12.12 ~ 5.2.14	2,945,800	(株)吉野清掃
公共下水道管きよ及び雨水樹清掃委託(4-8)	4.9.2 ~ 5.3.20	897,160	(株)加藤商事
公共下水道管きよ及び雨水樹清掃委託(4-9)	4.10.11 ~ 5.3.28	2,865,280	(株)加藤商事
公共下水道管きよ及び雨水樹清掃委託(4-10)	3.15 ~ 3.30	254,320	(株)吉野清掃
公共下水道管きよ及び雨水樹清掃委託(4-11)	3.10 ~ 3.28	3,149,520	(株)吉野清掃
汚泥処分委託(4-1)	6.1 ~ 7.7	69,575	(有)中村組
汚泥処分委託(4-2)	7.1 ~ 8.1	449,581	(有)中村組
汚泥処分委託(4-3)	8.5 ~ 8.31	100,441	(有)中村組
汚泥処分委託(4-4)	9.1 ~ 9.30	104,995	(有)中村組
汚泥処分委託(4-5)	10.3 ~ 10.31	470,327	(有)中村組
汚泥処分委託(4-6)	11.1 ~ 11.30	284,878	(有)中村組
汚泥処分委託(4-7)	12.1 ~ 12.28	81,719	(有)中村組
汚泥処分委託(4-8)	1.5 ~ 2.1	35,167	(有)中村組
汚泥処分委託(4-9)	2.1 ~ 2.28	56,166	(有)中村組
汚泥処分委託(4-10)	3.1 ~ 3.30	587,466	(有)中村組

4 自費工事及び開発行為数

(1) 自費工事(汚水樹設置等)

200 件

(2) 開発行為(下水道施設)

11 件

5 下水道台帳閲覧数・料金

2,450 件

23,650 円

福祉保健部

地域福祉課

地 域 福 祉 係
生 活 福 祉 係

第1 地域福祉係

1 民生委員・児童委員関係

(1) 民生委員推せん会

開催日	内 容
7.14	(1) 民生委員・児童委員の一斉改選に伴う再任候補者の推薦について (2) 民生委員・児童委員の一斉改選に伴う新任候補者の推薦について

(2) 会 議

民生委員児童委員協議会	
会長会	9回
定例会（合同協議会）	2回
定例会（単位民協協議会）	9回
事項別部会（生活福祉部会・高齢福祉部会・児童福祉部会 障がい福祉部会・子育て支援部会）	随 時
主任児童委員部会	8回
地区連絡協議会	1回
会長会と各部会との連絡会	0回
高齢者ネットワーク委員会	2回
高齢者町別協議会	随 時
子ども家庭支援活動委員会	0回
子ども町別協議会	随 時

(3) 全体研修

1 春季（新任）研修（5月9日実施）	
内容 「民生委員について」、「民生委員に係る組織について」、 「活動強化方策の5本柱について」について	
講師 東京都民生児童委員連合会事務局職員	
2 管外視察研修（新型コロナウイルス感染症拡大防止のため中止）	

(4) その他の活動

1 市内小・中学校訪問	6 避難行動要支援者支援活動
2 民生委員・児童委員PRイベント実施	7 市総合防災訓練参加
3 なかよし市民まつりへの参加（中止）	8 歳末たすけあい等社協活動への協力
4 高齢者地域福祉ネットワーク活動	9 赤い羽根共同募金への協力
5 児童委員活動推進運動	10 行政協力活動

※中止とした事業は新型コロナウイルス感染症の影響による。

2 小金井市社会福祉協議会に対する助成状況

小金井市社会福祉協議会総事業費	左の内市補助金支出済額
342,973,607円	83,417,000円

3 福祉サービス苦情調整委員

(1) 苦情等対応状況

(単位：件)

区分	市内 在住者	市外 在住者	申立人			対応方法		
			本人	家族	その他	来所	郵送	電話等
件数	9	2	8	3	0	1	0	10

(2) 内容別苦情等対応状況

(単位：件)

サービス種別	対応件数
介護保険	0
高齢者福祉	1
障がい者福祉	0
障害者総合支援法	3
児童福祉	1
生活保護	6
その他福祉	0
合計	11

4 権利擁護センター

(1) 相談件数

(単位：件)

区分	問合せ件数	初回相談件数	相談/援助件数
権利擁護	17	177	9,727
法律	0	0	0
福祉サービス	0	0	0
成年後見	4	82	528
苦情	1	0	0
生活相談	13	0	1
その他	286	14	27
小計	321	273	10,283
合計		10,877	

(2) 契約件数 (単位：件)

契約締結件数	138
契約準備件数	4

5 在日外国人等高齢者・障害者福祉給付金給付状況

対象者数 (人)	給付金額 (円)
0	0

6 社会を明るくする運動

(1) 会議

月 日	場 所	内 容
5. 13	書面表決	・第72回社会を明るくする運動実施要領及び実施について
10. 31	市役所	・強調月間事業報告について ・標語の審査について

(2) 事業

月 日	場 所	内 容
中止	市内2駅	・駅頭広報活動
中止	中央大学附属高等学校 講堂	・映画会
中止	武蔵小金井駅周辺	・街頭広報活動 (阿波踊り大会会場で社明うちわ配布)

※新型コロナウイルス感染拡大防止のため実施せず

7 福祉サービス第三者評価受審費補助状況

種 別	件数	補助金額 (円)
認知症対応型共同生活介護 (認知症高齢者グループホーム)	3	1,158,000
小規模多機能型居宅介護	1	156,000
放課後等デイサービス	1	300,000
短期入所生活介護	1	73,000
通所介護	1	205,000
認可保育所	8	4,015,000
認証保育所A型・B型	1	599,000
認定こども園	1	450,000
合 計	17	6,956,000

8 低所得者・離職者対策事業

受験生チャレンジ支援貸付金の内訳

区分		件数	金額(円)
塾代	中学3年生	22	4,387,000
	高校3年生	11	2,106,800
受験料	高校	22	466,400
	大学	13	869,000
合計		68	7,829,200

9 避難行動要支援者支援事業

(1) 避難行動要支援者名簿登録者数 (単位：人)

避難行動要支援者名簿登録者	1,333
---------------	-------

(2) モデル事業

モデル事業実施地区数	7地区
------------	-----

10 保健福祉総合計画推進事業

地域福祉推進委員会開催状況

区分	開催日	議題
第1回	8.1	・地域福祉計画の令和3年度実績報告及び評価について
第2回	11.11	・保健福祉総合計画策定概要について ・アンケート調査票について
第3回	3.29	・保健福祉総合計画について ・アンケート調査実施状況について ・アンケート調査結果概要について

11 社会福祉法人に係る認可、指導監査等

(1) 所管法人数 5法人

(2) 認可等 (単位：件)

設立認可	定款変更認可	定款変更届	基本財産処分承認	基本財産担保提供承認	合併認可	解散認可	証明書の交付
0	0	0	0	0	0	0	0

(3) 指導監査

ア 指導監査件数 (単位：件)

一般指導監査	特別指導監査	合計
2	0	2

イ 指導監査結果の概要 (単位：件)

文書指摘あり	文書指摘なし
0	2

1.2 福祉総合相談窓口

(1) 受付件数（自立相談支援事業を含む。）

内容	件数
新規相談受付件数（件）	489

(2) 相談内容（自立相談支援事業を含む。） (単位：件)

相談内容	延べ件数	相談内容	述べ件数
病気、健康、障がい	113	地域との関係	8
住まい	93	家族との関係	37
収入・生活費	237	子育て	4
家賃・ローンの支払	112	介護	23
税金、公共料金等の支払	40	ひきこもり・不登校	30
債務	27	D V ・ 虐待	5
仕事探し、就職	64	食べるものがない	13
仕事上の不安及びトラブル	12	その他（居場所がない等）	66
		合計	884

1.3 住民税非課税世帯等に対する臨時特別給付金給付状況

給付件数（世帯）	給付金額（千円）
2,834	283,400

※新型コロナウイルス感染症対策として実施。令和4年度繰越明許を含む。

1.4 電気・ガス・食料品等価格高騰緊急支援給付金支給状況

給付件数（人）	給付金額（千円）
9,623	481,150

※電力・ガス・食料品等の価格高騰対策として実施

1.5 （仮称）小金井市新福祉社会館建設に係る事業

(1) （仮称）小金井市新福祉社会館建設に関する庁内検討委員会開催状況

区分	開催日	議事等
		開催せず（物価高騰等による市財政への影響等を鑑み、本建設事業を中断したため）

(2) （仮称）小金井市新福祉社会館管理運営計画策定委員会開催状況

区分	開催日	議事等
		開催せず（物価高騰等による市財政への影響等を鑑み、本建設事業を中断したため）

第2 生活福祉係

1 生活保護

(1) 嘱託医の医療要否意見書の検討状況 (単位:件)

内 容		件 数
医療要否意見書	入院	454
	入院外	2,210
	精神科・入院	275
治療材料・移送費・施術		497
看護要否意見書		55
その他(請求書・加算等)		146
計		3,637

(2) 扶助別被保護世帯及び人員 (単位:世帯/人)

被保護		生活扶助		住宅扶助		教育扶助		介護扶助		医療扶助		生業扶助	
世帯	人員	世帯	人員	世帯	人員	世帯	人員	世帯	人員	世帯	人員	世帯	人員
1,612	1,777	1,381	1,526	1,447	1,585	21	27	283	288	1,182	1,266	15	16

(3) 保護費支給状況 (単位:円/%)

扶 助 別	支 出 額	比 率
生活扶助	1,086,271,423	30.98
住宅扶助	867,045,238	24.73
教育扶助	2,701,042	0.08
介護扶助	85,246,712	2.43
医療扶助	1,430,688,227	40.81
出産扶助	0	0.00
生業扶助	3,491,985	0.10
葬祭扶助	11,773,068	0.34
保護施設事務費	10,213,729	0.29
委託事務費	7,482,170	0.21
就労自立給付金	999,662	0.03
進学準備給付金	100,000	0.00
合 計	3,506,013,256	100.00

(4) 申請等の件数 (単位:件)

内 容	件 数
申 請	235
取 り 下 げ	2
却 下	10
保 護 開 始	230
保 護 廃 止	223

(5) 法外援護費

ア 被保護者に対する一時金扶助等の支給状況

(単位:円/件)

種別	区分	単価	件数	小計	合計	
こどもの日祝金	学童服	小学生	11,400	15	171,000	228,000
		中学生	11,400	5	57,000	
	運動衣	小学生	4,100	15	61,500	90,200
		中学生	4,100	7	28,700	
夏季健全育成費		3,300	22	72,600	72,600	
就職支度金		51,500	0	0	0	
修学旅行支度金	小学生	4,300	6	25,800	51,300	
	中学生	8,500	3	25,500		
図書券給付		2,000	34	68,000	68,000	
入浴券給付		450	360	162,000	162,000	
家電リサイクル費	冷蔵庫	3,740	13	48,620	264,460	
		4,730	5	23,650		
		5,200	5	26,000		
	テレビ・ 液晶テレビ	1,870	5	9,350		
		2,420	4	9,680		
		2,970	24	71,280		
		3,700	6	22,200		
	洗濯機	2,530	15	37,950		
		3,300	4	13,200		
	乾燥機	2,530	1	2,530		
合 計					936,560	

イ 被保護者自立促進事業に係る支給状況 (単位:件/円)

区 分	件 数	合 計
就 労 支 援	8	147,440
社 会 参 加 活 動 支 援	0	0
地 域 生 活 移 行 支 援	82	1,953,738
健 康 増 進 支 援	5	22,085
次 世 代 育 成 支 援	41	944,899
合 計	136	3,068,162

2 生活困窮者自立支援制度

(1) 自立相談支援事業、家計改善支援事業

ア 受付件数

内容	件数	内容	件数
プラン作成件数 (件)	183	家計改善支援利用件数 (件)	25
就労支援対象者数 (人)	137		

※ 新規相談受付件数は、福祉総合相談窓口へ計上

イ 相談内容

福祉総合相談窓口へ計上

(2) 住居確保給付金

ア 申請等の件数

(単位：件)

内容	申請件数	決定件数
新規	46	46
延長	27	27
再延長	24	24
再支給	30	30

イ 支給状況

支給実人数 (人)	93
支給延べ件数 (件)	393
支給総額 (円)	20,951,800

(3) 学習支援事業

ア 実施者数 (単位：人)

学年	人数
中学3年生	3
中学2年生	3
中学1年生	1
合計	7

イ 実施回数

年間実施回数	293回
1世帯1か月平均回数	3.5回

(4) 新型コロナウイルス感染症生活困窮者自立支援金支給状況

支給件数 (件)	支給金額 (千円)
113	32,800

※新型コロナウイルス感染症対策として実施

福祉保健部

自立生活支援課

障 害 福 祉 係
相 談 支 援 係

第 1 障 害 福 祉 係

(1) 特別児童扶養手当受給資格者状況

区 分	受 給 資 格 者
特 別 児 童 扶 養 手 当	140人

(2) 特別障害者手当支給状況

受 給 者	延 人 数	支 給 金 額
147人	1847人	50,438,750 円

(3) 障害児福祉手当支給状況

受 給 者	延 人 数	支 給 金 額
51人	593人	8,808,990 円

(4) 福祉手当支給状況

受 給 者	延 人 数	支 給 金 額
1人	12人	178,260 円

(5) 心身障害者福祉手当

ア 受給者状況

(単位：人)

区 分		人 数	
受 給 者	都 制 度	知的障がい者 1 ～ 3 度	159
		身体障がい者 1 ・ 2 級	489
		小 計	648
	市 制 度	知的障がい者 1 ～ 3 度の都制度非該当	17
		知的障がい者 4 度	191
		身体障がい者 1 ・ 2 級の都制度非該当	10
		身体障がい者 3 ・ 4 級	348
		身体障がい者 5 ・ 6 級	88
	小 計	654	
	合 計		1,302
資 格 喪 失 者	転 出	36	
	死 亡	46	
	他 制 度 へ の 移 行	11	
	そ の 他	51	
	合 計	144	

イ 支給状況

(単位：円)

障がい区分	障がい程度	月額	支給金額
都 制 度	知的障がい者	1～3度	15,500
	身体障がい者	1・2級	15,500
	小計		
市 制 度	知的障がい者	1～3度	9,500
		4度	6,500
	身体障がい者	1・2級	9,500
		3・4級	6,500
		5・6級	1,500
	小計		
支払調整			△34,500
合計			183,222,000

(6) 難病者福祉手当

ア 支給状況

受給者数	月額	支給金額
814人	7,000円	73,255,000

イ 疾病別受給者数 (対象疾病数 350)

(単位：人)

No.	疾病名	人数
1	球脊髄性筋萎縮症	
2	筋萎縮性側索硬化症	5
3	脊髄性筋萎縮症	
4	原発性側索硬化症	
5	進行性核上性麻痺	9
6	パーキンソン病	110
7	大脳皮質基底核変性症	3
8	ハンチントン病	1
9	神経有棘赤血球症	
10	シャルコー・マリー・トゥース病	2
11	重症筋無力症	25
12	先天性筋無力症候群	
13	多発性硬化症／視神経脊髄炎	16
14	慢性炎症性脱髄性多発神経炎 ／多発性運動ニューロパチー	3
15	封入体筋炎	2
16	クロウ・深瀬症候群	
17	多系統萎縮症	9
18	脊髄小脳変性症 (多系統萎縮症を除く。)	11
19	ライソゾーム病	

No.	疾病名	人数
20	副腎白質ジストロフィー	
21	ミトコンドリア病	1
22	もやもや病	3
23	プリオン病	
24	亜急性硬化性全脳炎	
25	進行性多巣性白質脳症	
26	HTLV-1関連脊髄症	
27	特発性基底核石灰化症	1
28	全身性アミロイドーシス	6
29	ウルリッヒ病	
30	遠位型ミオパチー	
31	ベスレムミオパチー	
32	自己貪食空胞性ミオパチー	
33	シュワルツ・ヤンペル症候群	
34	神経線維腫症	2
35	天疱瘡	1
36	表皮水疱症	
37	膿疱性乾癬 (汎発型)	
38	スティーヴンス・ジョンソン症候群	
39	中毒性表皮壊死症	1
40	高安動脈炎	4

No.	疾 病 名	人 数
41	巨細胞性動脈炎	4
42	結節性多発動脈炎	2
43	顕微鏡的多発血管炎	8
44	多発血管炎性肉芽腫症	3
45	好酸球性多発血管炎性肉芽腫症	2
46	悪性関節リウマチ	
47	バージャー病	1
48	原発性抗リン脂質抗体症候群	1
49	全身性エリテマトーデス	4 6
50	皮膚筋炎／多発性筋炎	1 9
51	全身性強皮症	1 7
52	混合性結合組織病	1 3
53	シェーグレン症候群	2 1
54	成人スチル病	5
55	再発性多発軟骨炎	
56	ベーチェット病	1 0
57	特発性拡張型心筋症	3
58	肥大型心筋症	6
59	拘束型心筋症	
60	再生不良性貧血	9
61	自己免疫性溶血性貧血	1
62	発作性夜間ヘモグロビン尿症	1
63	特発性血小板減少性紫斑病	5
64	血栓性血小板減少性紫斑病	
65	原発性免疫不全症候群	1
66	IgA腎症	2
67	多発性嚢胞腎	4
68	黄色靭帯骨化症	2
69	後縦靭帯骨化症	2 3
70	広範脊柱管狭窄症	2
71	特発性大腿骨頭壊死症	1 7
72	下垂体性ADH分泌異常症	2
73	下垂体性TSH分泌亢進症	
74	下垂体性PRL分泌亢進症	5
75	クッシング病	
76	下垂体性ゴナドトロピン分泌亢進症	
77	下垂体性成長ホルモン分泌亢進症	1
78	下垂体前葉機能低下症	6
79	家族性高コレステロール血症 (ホモ接合体)	1
80	甲状腺ホルモン不応症	
81	先天性副腎皮質酵素欠損症	2
82	先天性副腎低形成症	

No.	疾 病 名	人 数
83	アジソン病	
84	サルコイドーシス	9
85	特発性間質性肺炎	1 1
86	肺動脈性肺高血圧症	3
87	肺静脈閉塞症／肺毛細血管腫症	
88	慢性血栓塞栓性肺高血圧症	7
89	リンパ脈管筋腫症	
90	網膜色素変性症	1 6
91	バッド・キアリ症候群	
92	特発性門脈圧亢進症	
93	原発性胆汁性胆管炎	1 1
94	原発性硬化性胆管炎	
95	自己免疫性肝炎	8
96	クローン病	3 5
97	潰瘍性大腸炎	1 2 0
98	好酸球性消化管疾患	
99	慢性特発性偽性腸閉塞症	
100	巨大膀胱短小結腸腸管蠕動不全症	
101	腸管神経節細胞僅少症	
102	ルビンシュタイン・テイビ症候群	
103	CFC症候群	
104	コステロ症候群	
105	チャージ症候群	
106	クリオピリン関連周期熱症候群	
107	若年性特発性関節炎	1
108	TNF受容体関連周期性症候群	
109	非典型溶血性尿毒症症候群	
110	ブラウ症候群	
111	先天性ミオパチー	
112	マリネスコ・シェーグレン症候群	
113	筋ジストロフィー	2
114	非ジストロフィー性ミオトニー症候群	
115	遺伝性周期性四肢麻痺	
116	アトピー性脊髄炎	
117	脊髄空洞症	
118	脊髄髄膜瘤	1
119	アイザックス症候群	
120	遺伝性ジストニア	
121	神経フェリチン症	
122	脳表ヘモジデリン沈着症	
123	禿頭と変形性脊椎症を伴う常染色体劣性白質脳症	
124	皮質下梗塞と白質脳症を伴う常染色体優性脳動脈症	

No.	疾 病 名	人 数
125	神経軸索スフェロイド形成を伴う遺伝性びまん性白質脳症	
126	ペリー症候群	
127	前頭側頭葉変性症	2
128	ビッカースタッフ脳幹脳炎	
129	痙攣重積型（二相性）急性脳症	
130	先天性無痛無汗症	
131	アレキサンダー病	
132	先天性核上性球麻痺	
133	メビウス症候群	
134	中隔視神経形成異常症/ ドモルシア症候群	
135	アイカルディ症候群	
136	片側巨脳症	
137	限局性皮質異形成	
138	神経細胞移動異常症	
139	先天性大脳白質形成不全症	
140	ドラベ症候群	
141	海馬硬化を伴う内側側頭葉てんかん	1
142	ミオクロニー欠伸てんかん	
143	ミオクロニー脱力発作を伴うてんかん	
144	レノックス・ガストー症候群	
145	ウエスト症候群	
146	大田原症候群	
147	早期ミオクロニー脳症	
148	遊走性焦点発作を伴う乳児てんかん	
149	片側痙攣・片麻痺・てんかん症候群	
150	環状20番染色体症候群	
151	ラスムッセン脳炎	
152	P C D H 19 関連症候群	
153	難治頻回部分発作重積型急性脳炎	
154	徐波睡眠期持続性棘徐波を示すてんかん性脳症	
155	ランドウ・クレフナー症候群	
156	レット症候群	
157	スタージ・ウェーバー症候群	
158	結節性硬化症	1
159	色素性乾皮症	
160	先天性魚鱗癬	
161	家族性良性慢性天疱瘡	

No.	疾 病 名	人 数
162	類天疱瘡 (後天性表皮水疱症を含む。)	5
163	特発性後天性全身性無汗症	
164	眼皮膚白皮症	
165	肥厚性皮膚骨膜炎	
166	弾性線維性仮性黄色腫	
167	マルファン症候群	1
168	エーラス・ダンロス症候群	
169	メンケス病	
170	オクシピタル・ホーン症候群	
171	ウィルソン病	1
172	低ホスファターゼ症	
173	VATER症候群	
174	那須・ハコラ病	
175	ウィーバー症候群	
176	コフィン・ローリー症候群	
177	ジュベール症候群関連疾患	
178	モワット・ウィルソン症候群	
179	ウィリアムズ症候群	
180	A T R - X 症候群	
181	クルーゾン症候群	
182	アペール症候群	
183	ファイファー症候群	
184	アントレー・ビクスラー症候群	
185	コフィン・シリス症候群	
186	ロスムンド・トムソン症候群	
187	歌舞伎症候群	
188	多脾症候群	
189	無脾症候群	
190	鰓耳腎症候群	
191	ウェルナー症候群	
192	コケイン症候群	
193	プラダー・ウィリ症候群	
194	ソトス症候群	
195	スーナン症候群	
196	ヤング・シンプソン症候群	
197	1 p 36 欠失症候群	
198	4 p 欠失症候群	
199	5 p 欠失症候群	
200	第14番染色体父親性ダイソミー症候群	
201	アンジェルマン症候群	
202	スミス・マギニス症候群	
203	22q11.2欠失症候群	

No.	疾 病 名	人 数
204	エマヌエル症候群	
205	脆弱X症候群関連疾患	
206	脆弱X症候群	
207	総動脈幹遺残症	
208	修正大血管転位症	
209	完全大血管転位症	
210	単心室症	
211	左心低形成症候群	
212	三尖弁閉鎖症	1
213	心室中隔欠損を伴わない肺動脈閉鎖症	
214	心室中隔欠損を伴う肺動脈閉鎖症	
215	ファロー四徴症	
216	両大血管右室起始症	
217	エプスタイン病	
218	アルポート症候群	
219	ギャロウェイ・モワト症候群	
220	急速進行性糸球体腎炎	
221	抗糸球体基底膜腎炎	
222	一次性ネフローゼ症候群	1 3
223	一次性膜性増殖性糸球体腎炎	
224	紫斑病性腎炎	1
225	先天性腎性尿崩症	
226	間質性膀胱炎（ハンナ型）	2
227	オスラー病	1
228	閉塞性細気管支炎	
229	肺胞蛋白症（自己免疫性又は先天性）	
230	肺胞低換気症候群	
231	α1-アンチトリプシン欠乏症	
232	カーニー複合	
233	ウォルフラム症候群	
234	ペルオキシソーム病（副腎白質ジストロフィーを除く。）	
235	副甲状腺機能低下症	
236	偽性副甲状腺機能低下症	
237	副腎皮質刺激ホルモン不応症	
238	ビタミンD抵抗性くる病/骨軟化症	
239	ビタミンD依存性くる病/骨軟化症	
240	フェニルケトン尿症	
241	高チロシン血症1型	
242	高チロシン血症2型	
243	高チロシン血症3型	
244	メープルシロップ尿症	

No.	疾 病 名	人 数
245	プロピオン酸血症	
246	メチルマロン酸血症	
247	イソ吉草酸血症	
248	グルコーストランスポーター1欠損症	
249	グルタル酸血症1型	
250	グルタル酸血症2型	
251	尿素サイクル異常症	
252	リジン尿性蛋白不耐症	
253	先天性葉酸吸収不全	
254	ポルフィリン症	
255	複合カルボキシラーゼ欠損症	
256	筋型糖原病	
257	肝型糖原病	
258	ガラクトース-1-リン酸ウリジルトランスフェラーゼ欠損	
259	レシチンコレステロールアシルトランスフェラーゼ欠損症	
260	シトステロール血症	
261	タンジール病	
262	原発性高カイロミクロン血症	
263	脳髄黄色腫症	
264	無βリポタンパク血症	
265	脂肪萎縮症	
266	家族性地中海熱	
267	高IgD症候群	
268	中條・西村症候群	
269	化膿性無菌性関節炎・壊疽性膿皮症・アクネ症候群	
270	慢性再発性多発性骨髄炎	1
271	強直性脊椎炎	1
272	進行性骨化性線維異形成症	
273	肋骨異常を伴う先天性側弯症	
274	骨形成不全症	
275	タナトフォリック骨異形成症	
276	軟骨無形成症	
277	リンパ管腫症/ゴーム病	
278	巨大リンパ管奇形（頸部顔面病変）	
279	巨大静脈奇形（頸部口腔咽頭びまん性病変）	
280	巨大動静脈奇形（頸部顔面又は四肢病変）	
281	クリッペル・トレノネー・ウェーバー症候群	

No.	疾 病 名	人 数
282	先天性赤血球形成異常性貧血	
283	後天性赤芽球癆	
284	ダイヤモンド・ブラックファン貧血	
285	ファンconi貧血	
286	遺伝性鉄芽球性貧血	
287	エプスタイン症候群	
288	自己免疫性後天性凝固因子欠乏症	1
289	クロンカイト・カナダ症候群	
290	非特異性多発性小腸潰瘍症	
291	ヒルシュスプルング病 (全結腸型又は小腸型)	
292	総排泄腔外反症	
293	総排泄腔遺残	
294	先天性横隔膜ヘルニア	
295	乳幼児肝巨大血管腫	
296	胆道閉鎖症	
297	アラジール症候群	
298	遺伝性睪炎	
299	嚢胞性線維症	
300	I g G 4 関連疾患	2
301	黄斑ジストロフィー	
302	レーベル遺伝性視神経症	
303	アッシャー症候群	
304	若年発症型両側性感音難聴	1
305	遅発性内リンパ水腫	
306	好酸球性副鼻腔炎	1 6
307	カナバン病	
308	進行性白質脳症	
309	進行性ミオクローヌステんかん	
310	先天異常症候群	
311	先天性三尖弁狭窄症	
312	先天性僧帽弁狭窄症	
313	先天性肺静脈狭窄症	
314	左肺動脈右肺動脈起始症	
315	ネイルパテラ症候群 (爪膝蓋骨症候群) / LMX 1 B 関連腎症	
316	カルニチン回路異常症	
317	三頭酵素欠損症	
318	シトリン欠損症	
319	セピアプテリン還元酵素 (SR) 欠損症	
320	先天性グリコシルホスファチジルイノシトール (GPI) 欠損症	

No.	疾 病 名	人 数
321	非ケトーシス型高グリシン血症	
322	β -ケトチオラーゼ欠損症	
323	芳香族L-アミノ酸脱炭酸酵素欠損症	
324	メチルグルタコン酸尿症	
325	遺伝性自己炎症疾患	
326	大理石骨病	
327	特発性血栓症 (遺伝性血栓性素因によるものに限る。)	
328	前眼部形成異常	
329	無虹彩症	
330	先天性気管狭窄症/先天性声門下狭窄症	
331	特発性多中心性キャッスルマン病	
332	膠様滴状角膜ジストロフィー	
333	ハッチンソン・ギルフォード症候群	
334	脳クレアチン欠乏症候群	
335	ネフロン癆	
336	家族性低 β -トリポタンパク血症 I	
337	ホモシスチン尿症	
338	進行性家族性肝内胆汁うっ滞症	
339	スモン	
340	プリオン病 (ヒト由来乾燥硬膜移植によるクロイツフェルト・ヤコブ病に限る)	
341	悪性高血圧	
342	原発性骨髄線維症	
343	母斑症 (指定難病の結節性硬化症、スタージ・ウェーバー症候群及びクリッペル・トレノネー・ウェーバー症候群を除く。)	
344	古典的特発性好酸球増多症候群	
345	びまん性汎細気管支炎	
346	遺伝性QT延長症候群	
347	網膜脈絡膜萎縮症	
348	肝内結石症	
349	先天性血液凝固因子欠乏症等	3
350	人工透析を必要とする腎不全	7 6

(7) 難病等医療費助成申請状況

ア 申請書等の受理状況 (単位：件)

種 別	難 病 等	小児慢性疾患
申請書等	1,411	89
重症度認定申請書兼診断書		0
再交付申請書	19	0
医療券受理報告書	135	2
変更届	216	13
申請添付書類 (レントゲンフィルム等)	3	
計	1,784	104

イ 申請書の内容 (単位：件)

医療費助成区分	新規申請数	更新等申請数	延 数
難病等	215	1,569	1,784
小児慢性疾患等	14	90	104

(8) 心身障害者医療費助成制度

ア 心身障害者医療費助成制度受給者異動状況

(単位：人)

月	受給者数	加入保険の内訳		
		国保	社保	後期高齢
4	698	385	217	96
5	699	385	219	95
6	698	382	221	95
7	696	384	218	94
8	696	388	216	92
9	685	380	214	91
10	685	377	215	93
11	683	376	215	92
12	680	372	217	91
1	680	374	215	91
2	680	376	213	91
3	682	378	212	92

イ 心身障害者医療費助成制度現金給付内訳

種 別	件数 (件)	金 額 (円)
医科	231	1,216,149
歯科	26	89,790
調剤	76	163,940
看護	0	0
施術	21	150,136
その他	59	284,094
合 計	413	1,904,109

(9) 育成医療給付状況

実人数	延給付件数	公費負担額
4人	9件	370,717円

(10) 更生医療給付状況

実人数	延給付件数	公費負担額
75人	709件	89,687,925円

(11) 移送サービス運行事業

移送サービス利用助成件数	金額
1件	11,920円

(12) リフトタクシー運行事業補助金

事業所	利用件数	金額
1件	4,881件	4,360,000円

(13) 障害者高齢者移送サービス事業補助金

事業所	利用件数	金額
1件	5,184件	5,000,000円

(14) 住宅入居等支援事業

事業内容	件数
不動産業者に対する物件あっせん依頼及び家主等との入居契約手続の支援	4件
利用者が生活上の課題に応じて関係機関から必要な支援を受けるためのサポート体制の調整	459件

(15) 福祉共同作業所

ア 運営委託料

福祉共同作業所運営委託料	37,171,504円
--------------	-------------

イ 利用者年齢構成

(単位：人)

区分	20歳未満	20～29	30～39	40～49	50～59	60～69	70歳以上	計
知的障がい者	0	0	7	3	0	3	1	14

ウ 作業内容

区分	内容
委託事業	なし
受注事業	付録のセット、はし袋入れ他
自主制作	アイロンビーズ

エ 利用者施設外活動

実施日	行先
6月17日	葛西臨海水族園（東京都）
11月17・18日	忍野八海・山梨富士フルーツ公園（山梨県）

(16) 障害者日中活動系サービス推進事業補助金

施設名	金額（円）
かがわ工房	7,884,000
小金井生活実習所	15,976,500
パン工房ノアノア	7,257,000
フラワー工房さくら	5,967,000
ゆめ工房さくら	9,807,000
小金井聖ヨハネワークセンター	5,143,000
小金井聖ヨハネ支援センター	14,250,500
あん工房	5,770,000
共同作業所 希望の家	5,421,900
スペースス楽	8,555,000
木馬の会（ライブワークス）	3,956,000
ワークセンター「あい」	3,868,000
手づくり工房 たいさんぼく	3,281,000
にこにこファクトリー	4,832,000
D r e a m U p	2,703,000
ムジナの庭	4,630,000
からしだね	2,210,000
合計	111,511,900

(17) 児童発達支援センターサービス推進事業補助金

施設名	金額(円)
賀川学園	14,138,300
合計	14,138,300

(18) 障害者就労支援センター(エンジョイワーク・こころ)

ア 登録者数

(単位:人)

区分	人数(実人数)
身体障害者手帳	13
愛の手帳	67
精神障害者保健福祉手帳	89
その他の	2
合計	171

イ 相談者数

(単位:人)

区分	人数(延人数)
就労支援相談	7,296
生活支援相談	2,265
合計	9,561

ウ 就労者数

(単位:人)

区分	人数(実人数)
一般就労	9
福祉就労	0
定着支援	126
合計	135

(19) 児童発達支援センター（きらり）

ア 相談支援事業

(単位：件)

区 分	令和4年										令和5年			合計
	4月	5月	6月	7月	8月	9月	10月	11月	12月	1月	2月	3月		
一 般 相 談	12	14	14	16	19	8	14	28	13	9	11	23	181	
専 門 相 談	60	53	63	72	91	92	87	115	101	95	114	122	1,065	
電 話 相 談	78	81	91	86	94	63	85	94	80	74	80	101	1,007	

イ 児童発達支援事業、放課後等デイサービス事業、保育所等訪問支援事業

在籍者数

(単位：人)

区 分	令和4年										令和5年		
	4月	5月	6月	7月	8月	9月	10月	11月	12月	1月	2月	3月	
児 童 発 達 支 援 事 業	21	21	21	21	21	21	21	21	21	21	21	21	
放課後等デイサービス事業	49	50	50	50	50	50	50	50	50	50	50	50	
保育所等訪問支援事業	0	0	0	1	1	1	1	4	4	4	4	4	

ウ 親子通園事業、外来訓練事業

在籍者数

(単位：人)

区 分	令和4年										令和5年		
	4月	5月	6月	7月	8月	9月	10月	11月	12月	1月	2月	3月	
親 子 通 園 事 業	18	20	19	20	24	26	24	26	29	29	28	28	
外 来 訓 練 事 業	152	153	155	154	156	156	154	156	157	158	157	157	

実施回数

(単位：回)

区 分	令和4年										令和5年			合計
	4月	5月	6月	7月	8月	9月	10月	11月	12月	1月	2月	3月		
親 子 通 園 事 業	5	8	6	10	10	11	11	10	12	11	7	7	108	
外 来 訓 練 事 業	350	322	456	374	332	363	367	331	391	425	355	348	4,414	

(20) 地域自立支援協議会（全体会）

全 体 会			
開催日	R4. 5. 11	R4. 8. 10	R4. 10. 12
	R4. 11. 9	R5. 2. 8	R5. 3. 8
	R5. 3. 22		

(21) 地域自立支援協議会（差別解消委員会）

差別解消委員会			
開催日	R5. 3. 22		

(22) 地域自立支援協議会（専門部会）

専 門 部 会			
開催日	R4. 6. 8	R4. 7. 13	R4. 9. 14
	R4. 12. 3	R5. 1. 11	

(23) 特定相談

相談内容	件数
不当な差別的取扱い	1件
合理的な配慮の不提供	0件
その他	1件

(24) 合理的な配慮の提供支援事業

対象経費	件数	金額
コミュニケーションツール作成	0件	0円
物品購入	0件	0円
各種工事	1件	99,176円
手話通訳者等の派遣	0件	0円

(25) 新型コロナウイルス感染症対策障害福祉事業所等運営補助事業

対象事業所数	補助金額
	千円
78	15,600

(26) 障害福祉事業所等における新型コロナウイルス感染拡大防止対策推奨事業

対象事業所数	PCR検査数		抗原定量検査		抗原定性検査		補助金額 千円
	職員	利用者	職員	利用者	職員	利用者	
9	111	7	0	0	0	0	1,240

(27) 障害福祉事業所等における物価高騰対策事業

対象事業所数	補助金額
	千円
82	9,759

(28) 障害福祉事業所等における物価高騰緊急対策支援事業

対象事業所数	補助金額
	千円
72	7,762

第 2 相 談 支 援 係

1 身 体 障 が い 者 福 祉

(1) 介 護 人 派 遣 事 業 状 況

区 分	派 遣 日 ・ 回 数	金 額
心 身 障 が い 者 (児)	49	98,000
重 度 脳 性 麻 痺 者	312	2,265,120

(2) 手 話 通 訳 者 派 遣 事 業 状 況

派 遣 延 人 数	金 額
103人	616,200円

(3) 福 祉 タ ク シ ー 助 成 事 業 状 況

対 象 者 数	金 額
410人	9,268,730円

(4) 心 身 障 害 者 自 動 車 ガ ソ リ ン 費 助 成 状 況

対 象 者 数	金 額
379人	9,646,526円

(5) お む つ 支 給 事 業 状 況

利 用 者 数	貸 与 枚 数	金 額
0	0	0円

(6) 重 度 心 身 障 が い 者 (児) ・ 難 病 患 者 等 日 常 生 活 用 具 給 付 状 況

種 目	給付件数 (件)	金額 (円)	種 目	給付件数 (件)	金額 (円)
特殊寝台	2	309,320	視覚障害者用時計	2	23,600
特殊マット	3	247,040	聴覚障害者用通信装置	2	71,680
体位変換器	1	15,000	人工喉頭	7	187,830
入浴補助用具	4	223,606	暗所視支援眼鏡	2	752,800
頭部保護帽	4	63,448	ストーマ装具	1,127	14,645,260
聴覚障害者用屋内信号装置	1	87,400	紙おむつ等	254	2,802,111
透析液加温器	1	46,350	収尿器	38	265,337
ネブライザー (吸入器)	2	68,400	小規模住宅改修	1	196,900
電気式たん吸引器	6	302,324			
情報・通信支援用具	1	90,000			
点字ディスプレイ	1	380,000			
点字タイプライター	1	56,790			
視覚障害者用ポータブルレコーダー	2	161,500			
視覚障害者用拡大読書器	3	544,500			
合 計				1,465	21,541,196

(7) 補装具交付状況

区 分	交付件数(件)	公費負担額(円)
成人	134	13,847,460
児童	43	6,213,480
合計	177	20,060,940

(8) 中等度難聴児発達支援事業補聴器購入費助成状況

中等度難聴児発達支援事業補聴器購入費助成件数	金 額
6	750,600 円

(9) 自動車運転教習助成状況

自動車運転教習助成件数	金 額
1	164,800 円

(10) 自動車改造費補助事業助成状況

自動車改造費助成件数	金 額
1	133,900 円

(11) 身体障害者手帳申請用診断書料助成状況

診断書料助成件数	金 額
192	548,700 円

(12) 重度身体障がい者救急通報システム

対 象 者 数	金 額
0	0 円

(13) 身体障がい者相談員事業

相 談 員	金 額
4人	152,160 円

(14) 身体障がい者寝具乾燥事業

対 象 者 数	金 額
2	63,580 円

(15) 重度身体障がい者訪問入浴サービス事業

対象者数	派遣回数	金額
10	618	7,632,300円

(16) 障害支援区分認定

ア 障害支援区分判定審査会開催状況

月	4	5	6	7	8	9	10	11	12	1	2	3	合計
開催回数	3	2	3	3	3	3	3	2	3	3	3	3	34

イ 区分認定状況

区分	非該当	区分1	区分2	区分3	区分4	区分5	区分6	合計
人数	0	5	66	37	31	30	39	208

(17) 移動支援事業

ア 支給決定人数・利用人数

(単位：人)

	支給決定人数	実利用人数
身体障がい者	8	4
知的障がい者	185	81
精神障がい者	23	12
児童	56	17
合計	272	114

※「身体障がい者」：身体障がいに加え知的障がい又は精神障害が重複している場合を除く。

※「知的障がい者」：知的障がいに加え身体障がい又は精神障がい重複している場合を含む。

※「精神障がい者」：精神障がいに加え身体障がい重複している場合を含み、知的障がい重複している場合を除く。

イ 支給決定時間・利用時間

(単位：時間)

	延支給決定時間	延利用時間
身体障がい者	2,220	468
知的障がい者	47,592	6,435
精神障がい者	4,836	1,752
児童	8,232	1,258
合計	62,880	9,913

ウ 移動支援費

(単位：円)

	総費用額	利用者負担額	支給額
身体障がい者	942,200	1,600	940,600
知的障がい者	20,898,800	18,400	20,880,400
精神障がい者	2,607,150	18,100	2,589,050
児童	1,894,650	56,700	1,837,950
合計	26,342,800	94,800	26,248,000

(18) 日中一時支援事業

ア 支給決定人数・利用人数

(単位：人)

	支給決定人数	実利用人数
身体障がい者	6	0
知的障がい者	89	1
精神障がい者	4	0
児童	58	3
合計	157	4

※「身体障がい者」：身体障がいに加え知的障がい又は精神障害が重複している場合を除く。

※「知的障がい者」：知的障がいに加え身体障がい又は精神障害が重複している場合を含む。

※「精神障がい者」：精神障がいに加え身体障がい重複している場合を含み、知的障がい重複している場合を除く。

※実利用人数については、支給額の算出方法が異なるため障害者福祉センターの利用者分を除く。

イ 支給決定回数・利用回数

(単位：回)

	延支給決定回数	延利用回数
身体障がい者	720	0
知的障がい者	10,596	3
精神障がい者	480	0
児童	6,300	22
合計	18,096	25

ウ 日中一時支援費

(単位：円)

	総費用額	利用者負担額	支給額
身体障がい者	0	0	0
知的障がい者	7,500	0	7,500
児童	55,000	5,500	49,500
合計	62,500	5,500	57,000

(19) 障害者自立支援給付事業 (R4.3~R5.2)

区分	サービス種別		実利用人数 (人)	支給額 (円)
訪問系	居宅介護	身体障がい者	55	32,265,621
		知的障がい者	17	5,230,462
		精神障がい者	100	19,507,423
		その他	5	2,826,657
	重度訪問介護	身体障がい者	12	197,304,774
		知的障がい者	0	0
		精神障がい者	0	0
	同行援護	身体障がい者	30	22,717,668
		知的障がい者	0	0
		精神障がい者	0	0
	行動援護	身体障がい者	0	0
		知的障がい者	17	14,839,321
		精神障がい者	0	0
重度障害者包括支援	身体障がい者	0	0	
	知的障がい者	0	0	
	精神障がい者	0	0	
日中活動系	生活介護	身体障がい者	60	157,752,982
		知的障がい者	129	367,843,712
		精神障がい者	1	1,557,309
	自立訓練 (機能訓練)	身体障がい者	9	2,119,095
		知的障がい者	0	0
		精神障がい者	2	1,011,582
	自立訓練 (生活訓練)	身体障がい者	3	1,127,717
		知的障がい者	1	1,844,481
		精神障がい者	27	29,851,950
	宿泊型自立訓練	身体障がい者	0	0
		知的障がい者	0	0
		精神障がい者	1	652,276
	就労移行支援	身体障がい者	2	4,892,090
		知的障がい者	12	18,848,791
		精神障がい者	90	120,888,201
	就労継続支援 A型	身体障がい者	0	0
		知的障がい者	6	10,621,427
		精神障がい者	10	13,997,778
	就労継続支援 B型	身体障がい者	39	45,990,723
		知的障がい者	92	132,795,946
		精神障がい者	110	106,099,255
	就労定着支援	身体障がい者	0	0
		知的障がい者	8	2,712,512
精神障がい者		30	6,463,069	
療養介護	身体障がい者	11	33,246,564	
	知的障がい者	0	0	
	精神障がい者	0	0	
短期入所	身体障がい者	12	6,455,918	
	知的障がい者	35	14,645,214	
	精神障がい者	4	109,378	
	その他	21	6,974,788	
居宅系	共同生活援助	身体障がい者	25	65,824,066
		知的障がい者	88	204,652,088
		精神障がい者	42	50,576,396
	施設入所支援	身体障がい者	15	24,189,328
		知的障がい者	45	82,740,459
		精神障がい者	1	396,314
	自立生活援助	身体障がい者	0	0
知的障がい者		0	0	
精神障がい者		1	259,134	
支相 援談	相談支援	—	587	31,350,410
	地域移行支援	—	5	865,717
	地域定着支援	—	19	752,246

※手帳を複数所持している場合、身体と知的の場合は身体、身体と精神の場合は

身体、知的と精神の場合は知的として計上した。

※手帳を所持していない場合等、その他に計上した。

(20) 心身障がい者(児)居宅介護等事業(R4.3~R5.2)

サービス種別		延利用人数(人)	延利用時間(時間)
身体介護	身体障がい者	216	3,596.50
	知的障がい者	69	388.55
	精神障がい者	7	100.00
	その他	44	373.00
家事援助	身体障がい者	362	3,057.41
	知的障がい者	103	872.95
	精神障がい者	933	6,406.26
	その他	0	0
通院介助(有)	身体障がい者	91	750.92
	知的障がい者	6	8.25
	精神障がい者	51	299.75
	その他	0	0
通院介助(無)	身体障がい者	0	0
	知的障がい者	0	0
	精神障がい者	22	132.50
	その他	0	0
乗降介助	身体障がい者	0	0
	知的障がい者	0	0
	精神障がい者	0	0
	その他	0	0
重度訪問介護	身体障がい者	130	47,289.06
	知的障がい者	0	0
	精神障がい者	0	0
	その他	0	0
同行援護	身体障がい者	299	5,891.66
	知的障がい者	0	0
	精神障がい者	0	0
	その他	0	0
行動援護	身体障がい者	0	0
	知的障がい者	149	3,022.02
	精神障がい者	0	0
	その他	0	0

※手帳を複数所持している場合、身体と知的の場合は身体、身体と精神の場合は身体、知的と精神の場合は知的として計上した。

※手帳を所持していない場合等、その他に計上した。

(21) 障害者福祉センター (センターグリーンピア)

ア委託料

障害者福祉センター指定管理委託料	113,444,487円
------------------	--------------

イ事業別年齢構成

(単位:人)

区分	20歳未満	20～29	30～39	40～49	50～59	60～69	70歳以上	計
生活介護	0	10	9	13	3	1	0	36
機能訓練	0	1	1	1	3	1	0	7
合計	0	11	10	14	6	2	0	43

ウ障害者福祉センター事業別利用状況

事業名		月	4月	5月	6月	7月	8月	9月	10月	11月	12月	1月	2月	3月	合計
生活介護事業	日数(日)		20	19	22	13	22	20	20	20	20	19	19	22	236
	人数(人)		673	627	704	401	629	642	628	613	637	606	603	705	7,468
創作活動	回数(回)		20	19	22	13	22	20	20	20	20	19	19	22	236
	人数(人)		1,321	1,205	1,389	792	1,230	1,246	1,229	1,202	1,238	1,202	1,183	1,382	14,619
相談事業	回数(回)		143	125	327	221	124	144	364	352	299	312	342	329	3,082
	人数(人)		143	125	327	221	124	144	364	352	299	312	342	329	3,082
機能訓練	日数(日)		20	23	24	12	18	14	19	20	16	19	20	23	228
	人数(人)		44	52	41	37	37	38	29	24	31	36	34	40	443
入浴サービス	日数(日)		5	9	7	2	4	3	3	5	7	5	4	4	58
	人数(人)		5	9	7	2	4	3	3	5	7	5	4	4	58
緊急一時保護	件数(件)		37	40	27	14	14	15	13	21	12	25	17	22	257
給食サービス	日数(日)		20	19	22	13	22	20	20	20	20	19	19	22	236
	人数(人)		2,475	2,342	2,653	2,055	2,433	2,385	2,333	2,314	2,063	2,246	2,198	2,537	28,034
講座・講習	回数(回)		7	25	28	32	15	31	26	21	23	24	20	16	268
	人数(人)		23	182	212	210	105	200	166	166	163	143	115	103	1,788
施設提供	団体(数)		16	14	19	14	7	13	16	17	17	16	14	14	177
	人数(人)		149	182	288	158	55	220	156	220	183	250	142	146	2,149
ボランティア(人)		31	17	34	21	23	20	32	31	24	24	21	19	14	287
実習生(人)		0	0	5	0	5	2	0	0	0	0	0	0	0	12
送迎バス	日数(日)		20	19	22	13	22	20	20	20	20	19	19	22	236
	人数(人)		1,133	1,041	1,169	657	1,148	1,234	1,035	983	1,012	997	989	1,169	12,567
合計 (人数及び件数)		6,034	5,822	6,856	4,568	5,807	6,149	5,988	5,931	5,669	5,843	5,646	6,451	70,764	

(22) 障害者地域自立生活支援センター

ア 委託料

障害者地域自立生活支援センター委託料	33,300,624円
--------------------	-------------

イ 月別支援動向

(単位：件)

月 支援内訳	4月	5月	6月	7月	8月	9月	10月	11月	12月	1月	2月	3月	合計
ホームヘルパー・ショートステイ等の利用援助	21	21	71	53	73	110	93	117	80	85	157	117	998
社会資源を活用するための支援	114	117	129	173	208	241	178	235	260	206	239	267	2,367
社会生活力を高めるための支援	47	36	151	66	73	188	94	141	73	107	142	105	1,223
ピアカウンセリング	1	0	0	1	0	0	0	0	2	1	0	1	6
合計	183	174	351	293	354	539	365	493	415	399	538	490	4,594

ウ 利用者別・月別利用動向

(単位：件)

月 利用者	4月	5月	6月	7月	8月	9月	10月	11月	12月	1月	2月	3月	合計
肢体不自由	8	4	22	15	47	67	53	66	48	65	60	58	513
視覚障がい	4	8	1	24	0	1	1	1	2	1	1	2	46
聴覚言語障がい	0	0	8	0	0	7	6	12	14	14	7	9	77
内部障がい	0	0	0	0	0	1	0	1	0	0	0	14	16
重度心身障がい	0	3	0	0	2	1	2	2	2	2	3	21	38
知的障がい	14	3	23	13	23	23	14	21	15	12	18	8	187
こころの悩み	26	16	40	12	16	19	16	25	20	15	27	27	259
発達障がい	1	1	7	5	18	16	18	18	18	18	18	16	154
高機能障がい	1	5	0	6	8	18	11	15	8	4	13	18	107
難病	0	0	0	0	0	0	3	1	4	3	8	2	21
家族・関係機関	32	12	26	20	177	225	175	206	224	201	182	205	1,685
その他	84	84	132	150	44	46	28	51	53	43	38	48	801
合計	170	136	259	245	335	424	327	419	408	378	375	428	3,904

(23) 身体障害者手帳（障がい別・等級別）所持者数

(単位：人)

障がい区分	1級	2級	3級	4級	5級	6級	合計
視覚障がい	56	58	19	11	35	6	185
聴覚又は平衡機能障がい	10	56	30	90	1	82	269
音声言語又はそしゃく機能障がい	0	0	18	14	0	0	32
肢体不自由	214	202	213	305	98	74	1,106
心臓機能障がい	336	4	66	98	0	0	504
じん臓機能障がい	195	0	0	0	0	0	195
呼吸器機能障がい	6	1	13	10	0	0	30
ぼうこう又は直腸機能障がい	0	0	12	131	0	0	143
小腸機能障がい	0	0	3	1	0	0	4
免疫機能障がい	3	16	11	12	0	0	42
肝臓機能障がい	6	0	1	0	0	0	7
合計	826	337	386	672	134	162	2,517

(24) 身体障害者手帳（年齢別・等級別）所持者数

(単位：人)

年齢	1級	2級	3級	4級	5級	6級	合計
0歳～17歳	25	15	18	11	0	5	74
18歳～19歳	4	1	2	2	0	2	11
20歳～64歳	231	138	92	140	59	48	708
65歳～69歳	68	32	28	47	14	9	198
70歳以上	498	151	246	472	61	98	1,526
合計	826	337	386	672	134	162	2,517

2 知的障がい者福祉

(1) 知的障がい者相談員事業

相談員	金額
2人	76,080円

(2) 愛の手帳（年齢別・度数別）所持者数

(単位：人)

年齢	1度	2度	3度	4度	合計
0歳～17歳	2	38	67	103	210
18歳～19歳	1	13	9	15	38
20歳～64歳	14	129	80	200	423
65歳～69歳	0	6	5	4	15
70歳以上	0	4	8	16	28
合計	17	190	169	338	714

3 精神障がい者福祉

(1) 精神障害者地域活動支援センター運営委託

ア 地域活動支援センターⅠ型

施設名	開所延日数	利用者延人数	委託料
小金井市精神障害者地域生活支援センター そら	247	3,309	25,082,500

イ 地域活動支援センターⅡ型

施設名	開所延日数	利用者延人数	委託料
スペース楽・2	243	1,915	19,758,000

(2) 精神障害者保健福祉手帳・自立支援医療（精神通院）等

ア 申請者数

(単位：人)

取扱事務種類	新規申請	更新申請	合計
精神障害者保健福祉手帳	122	376	498
自立支援医療費（精神通院）	417	1,789	2,206
小児精神障がい者入院医療費助成	5	0	5

イ 精神障害者保健福祉手帳（年齢別・等級別）所持者数

(単位：人)

年齢	1級	2級	3級	合計
0歳～17歳	3	15	16	34
18歳～19歳	1	3	9	13
20歳～64歳	38	437	414	889
65歳～69歳	7	22	13	42
70歳以上	23	48	8	79
合計	72	525	460	1,057

(3) 精神保健福祉相談

(単位：人)

	精神障がい者居宅生活支援等の相談助言等		精神保健福祉相談（一般相談）		合計	
	相談者実人数	相談者延人数	相談者実人数	相談者延人数	相談者実人数	相談者延人数
来所	29	34	111	125	140	159
電話	75	133	507	920	582	1,053
訪問	25	26	61	73	86	99
関係機関連絡	0	0	0	0	0	0
その他	0	0	1	1	1	1
合計	129	193	680	1,119	809	1,312

(4) 精神障害者保健福祉手帳申請用診断書料助成状況

診断書料助成件数	金額
362	1,061,700円

(5) 精神障がい者配食サービス

配食数	金額
5,270	3,627,000円

(6) 精神障害回復途上者デイケア

実施回数	50回
------	-----

(7) 精神障がい者ホームヘルパーフォローアップ研修

実施日	R5.2.21
-----	---------

(8) 精神保健福祉連絡協議会（全体会）

全体会			
開催日	R4.7.28	R4.11.24	R5.2.14

(9) 精神保健福祉連絡協議会（部会）

部会				
開催日	R4.6.1	R4.8.31	R4.10.5	R5.1.11

4 障がい児福祉

(1) 障がい児通所支援

	支給決定人数(人)	延利用人数(人)	支給額(円)
児童発達支援	79	1,380	146,333,277
医療型児童発達支援	2	22	574,300
放課後等デイサービス	307	4,675	327,006,788
保育所等訪問支援	23	99	3,321,117
合計	411	6,176	477,235,482

(2) 重症心身障害児（者）等在宅レスパイト事業

利用人数	利用回数
5	2

5 その他

(1) 在宅要介護障害者等緊急短期入院・入所事業

申請者数	利用者数
0	0

(2) 在宅要介護障害者等移送費補助金

申請者数	金額
0	0

福祉保健部

介護福祉課

介 護 保 險 係
認 定 係
包 括 支 援 係
高 齡 福 祉 係

第1 介護保険係

1 小金井市介護保険運営協議会

(1) 全体会

回数	開催日	内 容
第1回	6.30(木)	1 令和4年度介護保険特別会計予算について 2 令和4年度第8期介護保険・高齢者保健福祉総合事業計画の進捗状況について
第2回	10.24(月)	1 令和3年度介護保険特別会計決算について 2 第9期介護保険・高齢者保健福祉総合事業計画策定に係る各種調査について
第3回	3.30(木)	1 令和5年度介護保険特別会計予算について 2 第9期介護保険・高齢者保健福祉総合事業計画策定に係る各種調査の結果について

(2) 地域包括支援センターの運営に関する専門委員会

回数	開催日	内 容
第1回	10.20(木)	1 令和3年度地域包括支援センター事業報告・決算について 2 にし地域包括支援センター移転予定について
第2回	3.31(金)	1 令和5年度地域包括支援センター事業計画・収支予算(案)について 2 小金井市地域包括支援センター基本指針・運営指針(案)について 3 指定介護予防支援業務の委託の届出について

(3) 地域密着型サービスの運営に関する専門委員会

回数	開催日	内 容
第1回	7.28(木)	1 総合事業に係る事業所の指定について 2 市外地域密着型サービス事業所の指定について 3 市内地域密着型サービス事業所の指定について
第2回	1.31(火)	1 総合事業に係る事業所の指定について 2 市外地域密着型サービス事業所の指定について 3 市内地域密着型サービス事業所の指定について

(4) 計画策定に関する専門委員会

回数	開催日	内 容
第1回	9.26(月)	1 第9期介護保険・高齢者保健福祉総合事業計画策定に係る各種調査について

2 介護給付

(1) 給付

ア 介護給付費

区 分	件 数 件	金 額 円
居宅サービス給付費	84,708	3,896,777,159
地域密着型サービス給付費	7,929	884,608,001
施設サービス給付費	8,234	2,332,434,558
居宅福祉用具購入費・居宅住宅改修費	733	41,270,799
居宅サービス計画給付費(ケアプラン)	33,333	427,901,039
高額介護サービス費	16,726	241,844,410
高額医療合算介護サービス費	1,043	39,240,806
特定入所者サービス費	3,781	98,544,489
合 計	156,487	7,962,621,261
(参考) 審査支払手数料	151,637	9,266,522
総 計		7,971,887,783

イ 介護予防・生活支援サービス事業費

区 分	件 数 件	金 額 円
介護予防サービス負担金	10,964	233,590,526
介護予防プラン作成委託料	5,563	27,727,950
高額介護予防サービス負担金	156	375,711
高額医療合算介護予防サービス負担金	28	530,895
合 計	16,711	262,225,082
(参考) 審査支払手数料	10,930	667,918
総 計		262,893,000

ウ 負担限度額認定

(単位:件)

区 分	申 請	認 定	不認定
負担限度額認定(食費・居住費)	495	488	7

エ 利用者負担

(単位:件)

区 分	1 割	2 割	3 割	合 計
負担割合証発行	5,251	579	677	6,507

(2) 助 成

(単位:件)

区 分	申 請	認 定	不認定
訪問介護継続利用者負担助成(障害者ホームヘルプ)	0	0	0
生計困難者介護保険サービス利用者負担額軽減	24	24	0
介護保険訪問介護等利用者負担助成(市単独事業)	821	799	22

(3) 補助金

ア 介護職員等宿舍借上げ支援事業

対象事業所数	戸 数 戸	補助対象月数 月	補助金額 千円
3	9	64	4,142

イ 認知症高齢者グループホーム緊急整備支援事業

対象事業所数	開設予定日	補助金額 千円
1	令和5年8月	78,192

3 介護保険料

(1) 資格

ア 第1号被保険者数

(単位:人)

対象者	4.3.31現在	増加	減少	5.3.31現在
第1号被保険者	26,856	1,544	1,363	27,037

※外国人含む。

イ 第1号被保険者数内訳

(単位:人)

区分	4.3.31現在	5.3.31現在
65歳～74歳	12,731	12,334
75歳～84歳	8,867	9,370
85歳以上	5,258	5,333
うち 住所地特例者	420	424

※外国人含む。

ウ 第1号被保険者数増減内訳

(単位:人)

増加		減少	
転入	304	転出	369
職権回復	0	職権喪失	1
65歳到達	1,238	死亡	992
適用除外施設退所	2	適用除外施設入所	1
その他	0	その他	0
合計	1,544	合計	1,363

※外国人含む。

(2) 保険料

ア 口座振替状況

納期	調定件数 件	口座振替件数 件	口座振替率 %
第1期(8月1日)	3,366	634	18.84
第2期(8月31日)	3,507	657	18.73
第3期(9月30日)	3,632	777	21.39
第4期(10月31日)	2,965	649	21.89
第5期(11月30日)	3,098	685	22.11
第6期(12月26日)	3,196	701	21.93
第7期(1月31日)	3,316	710	21.41
第8期(2月28日)	3,468	721	20.79

イ 納付勧奨

(単位:件)

区 分	納 期	発 送 日	発 送 件 数
督 促 状	前年度 随時期 (3月)	4.20(水)	17
	過年度 (4月)	5.20(金)	19
	過年度 (5月)	6.20(月)	3
	過年度 (6月)	7.20(水)	7
	第1期 (7月)	8.19(金)	910
	第2期 (8月)	9.20(火)	501
	第3期 (9月)	10.20(木)	522
	第4期 (10月)	11.18(金)	423
	第5期 (11月)	12.20(火)	456
	第6期 (12月)	1.20(金)	396
	第7期 (1月)	2.20(月)	452
	第8期 (2月)	3.20(月)	416
	催 告 書	H30年度随時期からR2年度第7期	4.18(月)
H31年度過年度第2期からR2年度随時期		6.14(火)	334
H31年度第1期からR3年度過年度第2期		8.16(火)	309
H31年度第3期からR3年度第1期		10.14(金)	403
H31年度第5期からR3年度第3期		12.27(火)	377
H31年度第7期からR3年度第5期		2.24(金)	378

ウ 減免認定

(単位:件)

区 分	申 請	承 認	不 承 認
保険料減免認定	15	14 (金額 714,800円)	1

※内、新型コロナウイルス感染症の影響による減免

申請12件、承認12件(金額673,700円)、不承認0件

エ 保険料滞納による給付制限

(単位:件)

区 分	予 告 通 知	給 付 制 限
保険給付支払方法変更(償還払化)	7	3
保険給付の支払の一時差止	0	0
保険給付額減額	14	5

第2 認 定 係

1 要介護(要支援)認定

(1) 要介護(要支援)認定申請者数

(単位:人)

区分	4月	5月	6月	7月	8月	9月	10月	11月	12月	1月	2月	3月	合計
新規申請	103	106	98	89	117	111	105	111	86	111	104	112	1,253
要介護新規	38	29	32	33	32	29	29	27	23	39	44	35	390
更新申請	186	214	201	229	218	216	237	216	239	169	226	198	2,549
変更申請	37	37	43	42	45	57	36	40	43	40	43	48	511
転入継続	7	4	9	8	11	6	7	8	4	6	4	6	80
合 計	371	390	383	401	423	419	414	402	395	365	421	399	4,783

(2) 介護認定審査会開催状況

(単位:回)

区分	4月	5月	6月	7月	8月	9月	10月	11月	12月	1月	2月	3月	合計
開催回数	10	15	14	13	13	10	14	15	10	14	13	12	153

(3) 介護認定審査会認定状況

(単位:人)

区分	4月	5月	6月	7月	8月	9月	10月	11月	12月	1月	2月	3月	合計
自 立	5	5	10	2	4	10	6	2	2	4	10	8	68
要支援1	55	75	67	62	78	44	58	86	53	65	66	69	778
要支援2	22	48	38	46	41	35	42	51	35	47	38	47	490
要介護1	49	79	86	76	86	59	101	110	59	87	82	87	961
要介護2	39	58	57	53	53	50	46	54	42	69	49	41	611
要介護3	33	39	38	36	26	32	39	36	35	43	36	40	433
要介護4	24	40	36	40	35	38	38	40	32	41	30	42	436
要介護5	17	43	29	22	29	21	37	41	26	38	39	26	368
合 計	244	387	361	337	352	289	367	420	284	394	350	360	4,145

※各月の認定人数は、介護認定審査会の開催日を基準としている。

(4) 要介護(要支援)認定者数

(単位:人)

区 分	要支援1	要支援2	要介護1	要介護2	要介護3	要介護4	要介護5	合計
第1号被保険者	1,097	671	1,265	833	599	612	439	5,516
65歳～74歳	112	82	109	75	45	58	35	516
75歳以上	985	589	1,156	758	554	554	404	5,000
第2号被保険者	15	15	15	25	18	11	10	109
合 計	1,112	686	1,280	858	617	623	449	5,625

※5.3.31現在

第3 包括支援係

1 地域支援事業

(1) 介護予防・日常生活支援総合事業

ア 介護予防・生活支援サービス事業(平成28年10月から実施)

(ア) 訪問型・通所型サービスAの状況

(単位:人)

サービス種別	年度	市基準	現行相当
訪問型	R3	442	108
	R4	447	127
通所型	R3	471	181
	R4	505	205

(イ) 訪問型・通所型サービスCの状況

(単位:人)

サービス種別	年度	利用者数
訪問型	R3	8
	R4	23
通所型	R3	8
	R4	23

(ウ) 介護予防支援事業(ケアマネジメント)

(単位:件)

センター名	ケアプラン作成数	ケアプラン継続数	ケアプラン変更数	プラン終了数
小金井きた地域包括支援センター	1,412	1,360	46	13
小金井みなみ地域包括支援センター	1,611	1,541	23	5
小金井ひがし地域包括支援センター	1,401	1,331	21	14
小金井にし地域包括支援センター	1,170	1,124	22	9

(2) 一般介護予防事業

ア 介護予防把握事業

センター名	相談会等回数 回	利用者数 人	対象者把握 人
小金井きた地域包括支援センター	7	5	130
小金井みなみ地域包括支援センター	8	10	112
小金井ひがし地域包括支援センター	9	14	174
小金井にし地域包括支援センター	※3	40	108
合計	27	69	524

※新型コロナウイルス感染症拡大防止のため、参集によらない方法により実施

イ 地域介護予防活動支援事業

(ア) 小金井さくら体操自主グループ

	実施会場数 カ所	実施回数 回	延参加者数 人
地域包括支援センター管理会場	8	336	4,538
完全自主運営会場	42	177	※1,610
合計	50	513	※6,148

※自主運営のため未把握及び推計値を含む。

(イ) 小金井さくら体操リーダー養成講座

(単位:人)

養成人数	養成人数総数
9	223

ウ 地域リハビリテーション活動支援事業

(ア) 自主グループ支援

	活動内容の別	年度	巡回実施回数	延べ参加人数
			回	人
さくら体操	地域包括支援センター 管理会場支援	R3	22	263
		R4※	-	-
	完全自主活動支援	R3	40	416
		R4	57	585
その他	地域の通いの場	R4	14	147

※他事業による支援に変更したため、本事業中の対象なし

(3) 包括的支援事業

ア 地域包括支援センターの主な実績

(ア) 総合相談等(権利擁護・高齢者虐待防止を含む。)

(単位:件)

センター名	相談件数	権利擁護 (成年後見制度等)	高齢者虐待 (延べ相談件数)
小金井きた地域包括支援センター	2,986	43	132
小金井みなみ地域包括支援センター	4,855	44	512
小金井ひがし地域包括支援センター	4,689	15	239
小金井にし地域包括支援センター	3,217	66	8
合計	15,747	168	891

(イ) 介護予防ケアプラン(要支援1・2)

(単位:件)

センター名	作成数
小金井きた地域包括支援センター	2,509
小金井みなみ地域包括支援センター	1,978
小金井ひがし地域包括支援センター	1,968
小金井にし地域包括支援センター	1,244
合計	7,699

(ウ) 包括的・継続的ケアマネジメント支援業務

(単位:回)

センター名	地域ケア会議	ケアマネジャー に対する支援	包括的・継続的ケアマネジメントの体制構築		
			関係機関との連携	医療機関との連携	地域のインフォーマル サービスとの連携
小金井きた地域包括支援センター	29	76	4	8	104
小金井みなみ地域包括支援センター	16	602	862	1,072	528
小金井ひがし地域包括支援センター	18	169	25	6	18
小金井にし地域包括支援センター	16	132	21	17	38
合計	79	979	912	1,103	688

イ 在宅医療・介護連携推進事業の主な実績

(ア) 在宅医療・介護連携推進事業

内容			件数・参加者数
在宅医療・介護連携に関する相談件数			38件
看取り講演会(全2回)	11.15(火) 12.7(水)	自宅で逝きたいは叶えられるのか?～市民向けパンフレットを使用したACP(人生会議)～	51人 25人
在宅医療・介護連携に関する研修の実施状況	第1回	10.27(木) 第12回多職種連携研修会「地域包括支援センターってなにをすところ?」	45人
	第2回	3.22(水) 第13回多職種連携研修会「地域包括ケア病棟と地域の連携とは?」	43人
関係機関の情報共有に関する研修の実施状況	10.12(水)	MCSの患者グループ、こうやって使ってます!	33人
	2.13(月)	科学的介護情報システム(LIFE)ってどんなもの?	37人

(イ) 小金井市在宅医療・介護連携推進会議開催(3回。7.14、10.20、2.9)

ウ 認知症総合支援事業

(ア) 認知症サポーター養成講座受講者数(地域包括支援センター実施分を含む。)

講座開催回数	受講者数	受講者数総数
回	人	人
20	802	8,626

(イ) 認知症初期集中支援事業

(単位:件)

相談件数	延べ訪問件数
3	3

(ウ) 認知症施策事業推進委員会開催(2回。6.8、2.22)

エ 生活支援体制整備事業

(ア) シニアのための地域とつながる応援ブック掲載団体状況

掲載団体数	発行物
R3	150 応援ブック
R4	172 応援マップ

※応援ブックと応援マップを毎年交互に作成

(イ) デイサービス認定サブスタッフ養成講座

年度	実施事業者数	受講修了者数
	事業者	人
R3※	0	0
R4	4	4

※新型コロナウイルス感染症拡大防止のため実施せず

(ウ) スマホ入門講座

年度	実施回数 回	受講人数 人
R4	6	121

※講座回数:全2回

(エ) スマホサポーター養成講座

年度	実施回数 回	受講人数 人
R4	1	18

※講座回数:全3回

(オ) スマホ相談会

年度	定期開催		通常開催	
	回数 回	利用人数 人	回数 回	利用人数 人
R4	18	133	8	118

(4) 任意事業

ア 家族介護教室

家族介護 教室	年間利用者数	27人
	年間延回数	4回
家族介護 継続支援	年間利用者数	114人
	年間延回数	23回

イ 認知症高齢者家族やすらぎ支援事業

活動員数 人	利用登録実数 人	利用回数 回
12	12	104

※ 活動員交流会(1回。3.11)

※ 利用回数には電話傾聴を含む。

ウ 見守りシール事業

(単位:人)

区分	前年度末 利用者数	新規	廃止	今年度末 利用者数
利用者数	14	2	0	16

エ 認知症連携会議(1回。2.15)

2 事業者支援・事業者指導

(1) 介護職員現任研修

(単位:人)

研修内容	参加人数
科学的介護情報システム(LIFE)ってどんなもの?	37

(2) 介護支援専門員研修

(単位:人)

研修内容	参加人数
身寄りのない一人暮らしの高齢者へのアプローチ～地域生活課題の把握とケアマネジャーが持つべき視点～	26
ケアプラン作成に求められるアセスメントと課題分析～一部改正で何が変わる? 知っておくべきポイント	26

3 ネットワーク支援事業(民生委員による高齢者地域福祉ネットワーク作りの支援)の状況

- (1) ネットワーク委員会開催状況 開催回数 2回 委員会出席延べ人数 35人
新型コロナウイルス感染症拡大防止のため、第3回ネットワーク委員会は実施せず
ネットワーク委員打合せを2回実施

(2) 町別協議会開催状況及び個人表登録状況

地区名	東町	梶野町 関野町	緑町	中町 本町(南)	前原町	桜町 本町(北)	貫井北町	貫井南町	合計
開催回数(回)	1	1	1	1	1	1	1	1	8
出席延べ人数(人)	16	8	5	13	10	8	4	9	73
世帯数(世帯)	226	97	167	166	184	183	141	153	1,317
人員数(人)	251	105	183	184	203	200	164	168	1,458

町別協議会を開催していない地区は、別途聞き取りにより情報収集を実施

4 窓口相談利用状況

相談内容別件数 延 2,868 件

在宅介護	福祉機器	施設利用	住宅改修	高齢福祉サービス	介護保険サービス	介護予防	医療	
203	24	116	82	516	203	359	59	
経済問題	要介護認定	食事	住宅	人間関係	虐待	認知症	その他	
131	465	7	22	39	279	86	277	
							(計)	
相談者総数(実人数) 2,370人 (1日平均9.8人)								2,868

5 老人ホーム

(1) 養護老人ホーム入所状況

(単位:人)

名 称	所 在 地	人 員
信 愛 寮	府 中 市	2
檜 の 里	八 王 子 市	1
吉祥寺老人ホーム	武 蔵 野 市	3
東京老人ホーム	西 東 京 市	1
聖明園曙荘	青 梅 市	1
安立園	府 中 市	1
高幡台老人ホーム	日 野 市	1
合 計 (7 施 設)		10

(2) 養護老人ホーム措置状況

(単位:人)

区分	前年度末 措置者数	新規	廃止	合計	前年度末 待機者数	今年度末 待機者数
措置者数	11	3	4	10	0	0

6 介護支援ボランティアポイント事業

年度	ボランティア登録者数 人	受入事業所数 カ所
R3	257	37
R4	248	35

7 認知症検診

対象者数 人	受診者数 人	受診率 %
11,705	65	0.6

検診期間:6.1~3.31

第4 高齢福祉係

1 シルバー人材センターの育成

(1) 市事業の発注状況

(単位:円)

課名	金額	内容
広報秘書課	23,805,373	市報配布(22,233,979円)、掲示板掲出(1,571,394円)
交通対策課	61,875,945	駐輪場管理(49,169,189円)、保管所管理(6,276,981円)、駅前放置自転車監視(3,148,143円)、自転車置き場清掃等(3,281,632円)
管財課	6,506,346	市庁舎清掃
コミュニティ文化課	30,244,893	集会施設管理(22,873,294円)、樹木剪定(933,000円)、東小金井駅開設記念会館管理(5,556,709円)、美術の森緑地門扉開閉(881,890円)
経済課	1,718,460	市民農園管理、高齢者農園管理
環境政策課	6,877,343	滄浪泉園管理・緑地門扉開閉どんぐり(6,760,633円)、上山谷除草(116,710円)
まちづくり推進課	1,965,392	シルバーピアグリーン管理
ごみ対策課	1,946,674	中間処理場屋内清掃(1,088,972円)、資源化推進等チラシ配布(703,736円)、堆肥配布支援(52,878円)、リサイクル便所清掃(101,088円)
介護福祉課	8,032,821	家具転倒防止器具取付事業委託(161,563円)、ひと声訪問事業緊急調査委託(590,964円)、高齢者特別生活援助事業委託(307,161円)、準友愛活動(395,727円)、敬老会関係委託(6,577,406円)
健康課	200,902	樹木剪定
子育て支援課	816,200	育児支援ヘルパー
保育課	347,315	市立保育園樹木剪定
教育委員会 庶務課	7,380,465	小中学校早朝学校管理
教育委員会 学務課	3,985,688	小中学校樹木剪定(719,961円)、南小通学路見回り(3,265,727円)
教育委員会 指導室	158,471	教育相談所等清掃業務
生涯学習課 スポーツ振興係	13,507,702	上水公園運動施設(6,353,404円)、テニスコート(5,842,922円)、一中クラブハウス管理(1,311,376円)
生涯学習課 文化財係	493,119	文化財センター清掃
図書館	5,628,140	図書館清掃業務
公民館	44,437,236	公民館管理(25,025,751円)・清掃業務(19,411,485円)
選挙管理委員会	4,066,018	選挙公報配布市長市議補選(1,475,556円)、選挙公報配布参議院議員選(2,473,553円)、市長選当選証書筆耕(4,524円)、市議選当選証書筆耕(6,785円)、投票所案内チラシ配布(105,600円)
議会事務局	3,162,842	議会だより配布
合計	227,157,345	

(2) (公社)シルバー人材センター事業費補助金

54,141,000 円

(3) 会員状況

(単位:人)

	前年度末	新規	退会	今年度末
会員数	1,018	131	105	1,044

(4) 就業状況

就業実人員 人	就業延人員 人	就業率 %	年間契約金額 円	一人当配分金月額 円
907	119,704	86.9	444,274,543	33,901

2 老人福祉週間事業実施状況

区 分	日 時	場 所	対 象	備 考
敬老を兼ねた 見守り支援事業 (敬老会代替事業)	7.15(金)～ 9.30(金)	対象者宅へ	75歳以上	敬老のお祝いをはじめ、安否確認、各種制度の啓発を行い、在宅生活を支援する。
記念品贈呈	9.14(水)	対象者宅へ	99歳、100歳	記念品(商品券)を贈呈(宅送) 対象者 99歳 28人 100歳 36人
100歳訪問	実施なし			
老人福祉週間特集(市報)	9.1(木)	—	全市民	高齢者特集号

3 おとしより入浴事業利用状況(1浴場)

(単位:人)

事業名及び実施月	おとしより	小学生以下	合 計
菖蒲湯(5月)	115	38	153
薬湯(8月)	98	18	116
敬老湯(9月)	121	18	139
銭湯祭り(10月)	89	26	115
柚子湯(12月)	118	36	154
朝湯(1月)	110	17	127
レモン湯(2月)	102	22	124
合 計	753	175	928

※ぬくい湯で実施

4 高齢者寝具乾燥事業利用状況

(単位:人)

区 分	前年度末登録人員	令和4年度分		合 計	延べ人数
		新 規	廃 止		
利用者数	110	28	28	110	755

5 高齢者見守り支援事業実施状況

(1) 高齢者おむつサービス

(単位:人)

前年度末登録人員	令和4年度分		当年度末登録人員
	新 規	廃 止	
49	33	41	41

(2) ひとりぐらし高齢者入浴券交付

前年度末登録人員 人	令和4年度分		当年度末登録人員 人	年間交付枚数 枚
	新 規 人	廃 止 人		
17	0	5	12	971

(3) ことぶき理容券交付

前年度末登録人員 人	令和4年度分		当年度末登録人員 人	年間交付枚数 枚	年間利用枚数 枚
	新 規 人	廃 止 人			
27	4	9	22	236	113

(4) 自立支援日常生活用具給付

(単位:件)

品目	腰掛便座	入浴補助用具	手すり	スロープ	シルバーカー	歩行補助杖	電磁調理器
支給件数	0	2	0	0	5	36	1

(5) 高齢者福祉電話設置状況

(単位:台)

区分	前年度末 設置台数	令和4年度分				当年度末 設置台数
		新規貸与	撤去	転居	電話番号変更	
設置台数	13	1	5	2	1	9

※電話加入権 49件

(6) 徘徊高齢者家族支援サービス探索状況

(単位:台)

区分	前年度末登録件数	令和4年度分		当年度末登録件数
		新規	廃止	
利用機器台数	5	5	4	6

※延べ検索回数 229回

(7) 高齢者救急通報システム設置状況

(単位:台)

区分	前年度末設置件数	令和4年度分		当年度末登録件数
		新規	廃止	
消防庁方式	1	0	0	1
民間業者方式	54	11	16	49

※協力員数(R5.3.31現在) 1人

(8) 高齢者住宅火災直接通報システム設置状況

(単位:台)

区分	前年度末設置件数	令和4年度分		当年度末登録件数
		新規	廃止	
設置機器台数	0	0	0	0

(9) 友愛活動事業活動状況

活動員数 人	訪問対象高齢者数 人	訪問延回数 回	電話訪問延回数 回
3	4	49	82

※連絡会 2回、高齢者福祉に係る研修会 2回

(10) ひと声訪問事業実施状況

(単位:件)

区分	前年度末登録世帯数	令和4年度分		当年度末登録世帯数
		新規	廃止	
利用数	130	12	25	117

※ひとり暮らし高齢者及び高齢者のみの市民税非課税世帯に牛乳等を配達

※年間配達世帯数 延べ1,476世帯、年間配達本数 延べ17,934本

※緊急調査件数25件(死亡0件、入院5件、外出4件、その他16件)

6 高齢者自立支援住宅改修給付状況

(単位:件)

種 目		単身世帯	高齢者のみ世帯	その他の世帯	合 計
予 防 改 修	手すりの取付	0	4	2	6
	床段差の解消	0	0	0	0
	洋式便器への取替え	0	0	0	0
設 備 改 修	浴槽の取替え	5	6	4	15
	流し、洗面台の取替え	1	0	0	1
	便器の洋式化	0	1	1	2
合 計		6	11	7	24

7 特別生活援助事業利用状況

(単位:件(延べ))

区 分	衣類の入れ替え	大掃除	大型家具の移動	照明器具の交換	その他
利用世帯数(延べ) 52世帯	2	35	7	3	12

8 介護職員初任者研修支援事業の実施状況

(単位:件)

申請件数	0
決定件数	0

9 介護職員初任者研修事業の実施状況

委 託 業 者 名	講習回数 回	講習時間 時間	修了者 人
株式会社アイルート	1	126	10

10 特別短期生活介護利用状況

区 分	桜町聖ヨハネ ホーム	つきみの園	緑 寿 園	小金井あんず苑	シルバーシティ 武蔵境	合 計
年間実利用者数	18人	3人	0人	0人	2人	23人
年間延日数	181日	17日	0日	0日	28日	226日

※ 新型コロナウイルス感染症関連の利用は除く。

11 食の自立支援事業利用状況

※ 実施場所 本町高齢者在宅サービスセンター

※ 実施場所 桜町高齢者在宅サービスセンター

食の自立支援事業 (週1回~3回)	年間実利用者数	261人	食の自立支援事業 (週4回~6回)	年間実利用者数	12人
	年間延配食数	24,412食		年間延配食数	1,425食
緊急配食サービス	年間延利用者数	9人			
	年間延配食数	43食			

12 高齢者住宅改修相談事業

年間実利用者数	36人
年間延利用回数	58回

※ 実施場所 各地域包括支援センター

13 家具転倒防止器具等取付状況

(単位:件)

月	4	5	6	7	8	9	10	11	12	1	2	3	合計
利用数(世帯数)	0	3	2	0	1	0	2	1	0	0	1	1	11

14 高齢者いきいき活動事業活動状況

	講座名	回数 回	延べ人数 人
1	笑い与健康体操～AKB体操～(4月)	4	57
2	小金井市の歴史散歩	3	37
3	能へのいざない～全部見せます能楽の世界	4	51
4	いきいき楽々名作朗読教室	5	56
5	感染症文学に学ぶ/方丈記に学ぶ	6	78
6	ウクレレでエンジョイライフ	7	107
7	歌とおはなし～詩の解釈を中心に	2	23
8	清水智子先生の音楽で元気になる講座	2	26
9	笑い与健康体操～AKB体操～(10月)	4	57
10	歌を色々な視点から楽しみましょう	2	26
11	笑う門には福来る～落語講座	1	18
12	デッサンから始める楽しい水彩・顔彩入門	6	90
13	筆ペンで楽しく年賀状を描いてみよう	2	30
14	60歳からのおりがみ～クリスマスとお正月飾り	4	59
15	手話の世界へようこそ～みんなで手話べりましょう	4	42
	計	56	757

15 老人クラブ育成

(1) 老人クラブ加入状況及び補助状況

加入状況				補助金額	
クラブ数	正会員 (A) 人	市内60歳 以上の人口 (B) 人	組織率 (A)/(B) %	令和4年度 円	令和3年度 円
13	1,069	33,596	3.2	4,288,900	4,295,700

※R4.4.1現在

(2) 老人クラブ連合会補助状況

(単位:円)

令和4年度	令和3年度
3,540,000	3,510,000

(3) 単位クラブ会長名と区域及び活動場所

番号	クラブ名	会長名	活動する会員の住所	活動場所
1	東部寿楽会	鳥居 里子	東町一・二・三・四・五丁目、中町の一部	東センター
2	本町長生会	池内 清三	本町全域(本町住宅を除く)	上之原会館
3	南部長生会	田中 はるみ	前原町三・四・五丁目	前原町丸山台集会所
4	北部長生会	岸田 加代	桜町全域、関野町全域、本町・緑町の一部	桜町上水会館
5	梶野高砂会	榎本 龍二	梶野町全域	婦人会館
6	緑長生会	田川 尚子	緑町全域及び本町・桜町・梶野町(一部)	緑センター
7	柏鳳会	柴崎 憲子	東町一・二・三・四丁目 中町	マロンホール
8	ぬくい会東	兵頭 友幸	貫井南町一・二丁目及び三～五丁目の一部	貫井南センター
9	ぬくい会西	鈴木 良二	貫井南町四丁目及び三・五丁目の一部	貫井南センター
10	三楽会	岡 衛志	貫井北町一・二・四・五丁目貫井南町三丁目の一部	貫井南町三楽集会所
11	松寿会	石合 幸子	貫井北町三丁目	貫井北町集会場
12	悠楽会	中嶋 登	前原町一・二丁目	中町天神前集会所
13	緑寿会	保科 正俊	本町住宅全域及び周辺地域	本町住宅集会所

※R5.3.31現在

第5 新型コロナウイルス感染症関連事業

1 介護保険係

(1) 新型コロナウイルス感染症対策介護事業所等運営補助事業

対象事業所数	補助金額
	千円
136	21,200

(2) 介護事業所等における新型コロナウイルス感染拡大防止対策推進事業

対象事業所数	PCR検査数		補助金額
	職員	利用者	千円
9	126	227	2,204

(3) 介護事業所物価高騰対策事業継続支援事業

対象事業所数	補助金額
	千円
124	31,327

2 包括支援係

(1) 在宅要介護高齢者緊急短期入院・入所事業 (単位:人)

申請	実績
0	0

(2) 在宅要介護高齢者移送費補助金 (単位:人)

申請	実績
0	0

3 高齢福祉係

(1) 準友愛活動事業活動状況

活動員数 人	訪問対象高齢者数 人	電話訪問延回数 回
2	11	443

※ 準友愛活動は友愛活動事業に準ずるもので、友愛活動の新規申込みをする市民に対し、新型コロナウイルス感染症が収束するまでの当面の間、市が実施する研修を受講した委託事業者が準友愛活動員となり、電話訪問のみの訪問を実施するものである。

(2) 特別短期生活介護利用状況

利用者数 人	年間延日数 日
0	0

※ 介護者が新型コロナウイルス感染症に罹患したことにより、在宅介護が受けられない者を緊急に入所させる事業

福祉保健部

健康課

健康係

第1 健康係

1 審議会等開催状況

(1) 小金井市市民健康づくり審議会

区 分	開 催 日	議 題
第 1 回	4.11.2	1 健康増進計画の改定について 2 健康増進計画に係る市民アンケートの項目について 3 その他
第 2 回	4.12.23	1 健康増進計画の進捗状況調査について 2 がん検診の受診率向上施策について 3 その他
第 3 回	5.3.30	1 健康増進計画策定のためのアンケート調査の結果報告について 2 令和4年度保健衛生事業について 3 その他

(2) 食育推進会議

区 分	開 催 日	議 題
第 1 回	4.5.25	1 委員の紹介等について 2 小金井市食育ホームページについて 3 小金井市民歯と口の健康について
第 2 回	4.8.24 (書面開催)	1 進捗状況調査について 2 その他
第 3 回	4.11.30	1 進捗状況調査について 2 農業祭の報告 3 食育推進会議委員からの食育活動報告 4 その他
第 4 回	5.3.8	1 進捗状況調査についての各課からの意見について 2 子ども食堂とフードドライブについて 3 食育HP委員会より 4 その他

2 母子保健

(1) 妊娠届 (単位：人)

届 出 数	994
-------	-----

(2) 母子健康手帳 (単位：件)

交 付 延 数	1,011
---------	-------

(3) 妊婦面談 (単位：人)

面 談 数	879
-------	-----

(4) 妊産婦・乳幼児保健指導 (保健指導票発行)

	妊 婦	産 婦	乳 幼 児	合 計
実人数 (人)	0	0	0	0
発行延件数 (件)	0	0	0	0
受診延件数 (件)	0	0	0	0

(5) 両親学級

区 分	対 象 者	開催回数 (回)	受講者数
ひまわりクラス (平日コース)	妊婦・ パートナー	4	95
たんぼぼクラス (土曜コース)		12	109

(6) 新生児・妊産婦訪問指導

(単位：件)

対象者	区分	訪 問 延 件 数		
		訪問指導員	市保健師	合計
新生児 (除未熟児)		903	57	960
未 熟 児		3	20	23
妊 産 婦		901	67	968

(7) 新生児等聴覚検査

(単位：人)

対象者	生後50日以内	実施人数	679
		里帰り等新生児聴覚検査助成申請者	133

(8) ブックスタート

対象者	実施人数(人)
3～4か月児健康診査受診者	919

※新型コロナウイルス感染症の影響により配布方法を変更して実施

(9) 健康診査

種 別	実施回数(回)	対象者数(人)	受診者数(人)	受診率(%)		
妊婦健康診査	妊婦健康診査1回目	1	994	964	97.0	
	妊婦健康診査2回目以降	13	—	9,579	—	
	超音波検査	1	—	899	—	
	子宮頸がん検診	1	—	948	—	
	精密健康診査	随時	0	0	—	
	里帰り等妊婦健康診査助成申請者	14	—	191	—	
	里帰り等超音波検査助成申請者	1	—	21	—	
	里帰り等子宮頸がん検診助成申請者	1	—	9	—	
産婦健康診査	24	981	919	93.7		
乳児健康診査	3～4か月児健康診査	24	981	919	93.7	
	6・9か月児健康診査	6～7か月	随時	981	887	90.4
		9～10か月	随時	981	914	93.2
	精密健康診査	随時	38	23	60.5	
1歳6か月児健康診査	1歳6か月児健康診査	24	1,015	983	96.8	
	経過観察健康診査(心理)	33	117	96	82.1	
	経過観察健康診査(集団)	10	49	36	73.5	
	精密健康診査	随時	14	13	92.9	
3歳児健康診査	3歳児健康診査	24	1,085	1,048	96.6	
	経過観察健康診査(心理)	36	98	88	89.8	
	精密健康診査	随時	112	88	78.6	
乳幼児経過観察健康診査	12	64	61	95.3		
乳幼児発達健康診査	12	25	22	88.0		

(10) 乳幼児歯科相談室

種 別	実施回数(回)	申込者数(人)	受診者数(人)	受診率(%)
むし歯予防教室	38	117	106	90.6
歯科健康診査	40	413	349	84.5
歯科予防処置	58	152	144	94.7
処置内容	フッ素塗布(件)	フッ化ジアンミン銀溶液(件)	歯石除去(件)	歯口清掃(件)
実施延数(有料)	143	0	0	0
実施延数(無料)	0	0	3	0

(11) 妊婦歯科健康診査

対象者	実施回数(回)	対象者数(人)	受診者数(人)	受診率(%)
妊婦(各医療機関)	通年	1036	343	33.1

(12) 妊婦歯科教室

種別	実施回数(回)	参加者数(人)
妊婦歯科教室	18	22

(13) 養育医療給付 (単位：件)

種別	件数
給付申請	34
給付決定	34

(14) 母子健康相談・保健相談

種別	実施回数(回)	乳児(人)	幼児(人)	合計(人)
乳幼児健康相談	64	492	228	720
保健センター	18	165	105	270
婦人会館	12	114	34	148
前原暫定集会施設	—	—	—	—
東センター	12	145	51	196
南センター	10	24	12	36
桜町上水会館	6	27	10	37
丸山台集会施設	6	17	16	33
歯科健康相談	10	2	12	14
栄養個別相談	4	5	0	5

※新型コロナウイルス感染症の影響により回数減にて実施

(15) 食育事業

種別	実施回数(回)	参加者数(人)
マタニティクッキング	2	6
離乳食教室(1回食)	24	174
離乳食教室(2回食)	12	82
離乳食教室(3回食)	12	92
こどもクッキング	4	39

*1回食 令和3年度開始

(16) 乳幼児食育メール配信事業(単位：人)

登録年齢	登録者数
0～1歳	531
2～3歳	509
4～5歳	407

(17) 産後ケア事業(単位：人)

種別	利用延人数
日帰り	143
宿泊	38

(18) ファーストバースデーサポート事業(単位：枚)

種別	こども商品券配布数
第1子	483
第2子	728
第3子以降	315

(19) 多胎児家庭支援事業(単位：枚)

種別	こども商品券配布数
0歳児	22
1歳児	11
2歳児	15

3 成人保健

(1) 健康教育

ア 健康講演会

(単位：人)

種 別	実 施 月 日	内 容	講 師	受講者数
医 科	4. 6. 9	生活習慣病について～糖尿病を中心に～	丸茂 恒二	11
医 科	4. 7. 14	骨粗しょう症～骨の健康について～	三島 市郎	12
医 科	4. 9. 25	小児のアレルギー疾患について	鈴木 啓文	中止
医 科	4. 10. 25	乳がん自己検診法	植木 ひさよ	4
医 科	4. 11. 6	身近な皮膚病	清水 秀直	9
医 科	4. 11. 16	喫煙、受動喫煙の影響について	安武 哲生	8
医 科	5. 2. 4	子育てがちょっと楽になるペアレント・トレーニング	道下 崇史	20
医 科	5. 2. 9	大腸ポリープについて～大腸がんは予防できる	高橋 由至	15
医 科	5. 3. 9	こころの健康について うつ病の予防とセルフケア	牧野 英一郎	10
歯 科	4. 6. 1	歯・口・咀嚼の健康医学	平田 晋一	8
歯 科	4. 11. 2	健口は命の源	岩田 卓也	13
歯 科	5. 3. 1	歯科医療と体の健康	岩田 卓也	6

イ 健康づくりフォローアップ指導

種 別	実 施 回 数 (回)	参 加 者 数	
		実人数(人)	延人数(人)
糖 尿 病 予 防 教 室	1 (2日コース)	10	19
糖尿病予防教室(復習会 栄養)	1 (1日コース)	7	7
糖尿病予防教室(復習会 運動)	1 (1日コース)	10	10
骨粗しょう症予防教室	1 (2日コース)	7	12
いきいき健康教室	2 (1日コース)	18	18
血管若返り教室	1 (1日コース)	10	10
親子健康教室	1 (1日コース)	9	9
体組成測定でボディメイク教室	1 (2日コース)	8	16

(2) 独自健康診査

(単位：人)

種 別	対 象 者	実施方法	受診者数
フォロー健康診査	40歳以上の小金井市 国民健康保険加入者	個別	7,427
	後期高齢者医療保険 加入者		7,405
	40歳以上の上記以外の医療保険加 入者及び集団健診受診者		772
集団健康診査	35歳～39歳の者	集団	25
	40歳以上の医療保険 未加入者及び切替者		121
障害者健康診査	16歳～39歳で心身 に障害のある者		33

(3) 肝炎ウイルス検診 (単位：人)

種 類	B型+C型	B 型 の み	C 型 の み	合 計
受診者数	541	0	0	541

(4) 骨粗しょう症検診 (単位：人)

対 象 者	実施方法	受 診 者	要 精 検	要 指 導
35歳～70歳の節目年齢の女性	集 団	53	18	15

(5) がん検診 (単位：人)

種 別	対 象 者	実 施 方 法	受診者数	要精密者数
胃がん	40歳以上	集 団	756	25
	50歳以上隔年	個 別	504	82
子宮がん	20歳以上隔年	頸がん	2,278	58
		体がん	0	0
乳がん	40歳以上隔年	集 団	417	30
		個 別	1,322	155
肺 が ん	40歳以上	集 団	619	8
大腸がん	40歳以上	集 団	712	55
		個 別	4,503	365

(6) 歯科健康診査 (単位：人)

種 別	対 象 者	実 施 方 法	受診者数
成人歯科健康診査	20歳・25歳・30歳・35歳・40歳・45歳 50歳・55歳・60歳・65歳・70歳・75歳 80歳	個別	2,073
	50・60歳レントゲン撮影者		131
歯 科 医 療 連 携	在宅要介護者・障害者		5

(7) 成人健康相談・保健相談

種 別	実施回数 (回)	実施人員 (人)
成 人 健 康 相 談	6	18
歯 科 健 康 相 談	8	31
栄 養 個 別 相 談	5	13
栄 養 集 団 指 導	6	40

(注) 歯科健康相談・栄養個別相談・栄養集団指導の実施人員は小学生以上も含む

(8) 自殺対策

種 別	対 象 者	参加者数 (人)
ゲートキーパー養成研修	市民・関連団体職員	41

4 感染症・結核予防

(1) 感染症発生数及び消毒件数

(単位：人)

類型	1 類	2 類	3 類	4 類
人数	0	0	0	0
消毒	消毒対象			
入院等	原則入院	状況に応じて入院	特定業務への 就業制限	媒介動物の輸入規制、 消毒、物件の廃棄などの 物的措置
患者消毒		0	作業延人員	0
関係消毒		0	作業延人員	0
合計		0	合計	0

(2) 結核検診

対象者	実施回数（回）及び時期	実施内容	受診者数（人）
16歳以上の市民	集団：4日、個別：6～2月	レントゲン直接撮影	15,396

(3) 法定予防接種

ア 定期予防接種

(単位：人)

種別	内訳	延べ接種者数	予診のみの者
BCG		890	0
ジフテリア・破傷風（Ⅱ期）		614	0
ジフテリア・百日せき・破傷風・ホリオ		3,667	1
急性灰白髄炎		1	0
麻しん・風しん（Ⅰ期）		950	1
麻しん・風しん（Ⅱ期）		1,053	0
日本脳炎		4,715	3
ヒブ		3,739	0
小児用肺炎球菌		3,740	1
水痘		1,824	1
B型肝炎		2,718	0
子宮頸がん		1,460	2
ロタウイルス	ロタリックス	646	0
	ロタテック	1,760	0
高齢者インフルエンザ		15,491	0
高齢者肺炎球菌		1,003	0
風しん（第5期）		138	0

※麻しん・風しん（Ⅰ期）には接種機会を逃した者への接種を含む

※四種混合の接種者には三種混合の接種者を含む

イ 臨時予防接種

(単位：人)

種別	内訳	1回目接種者数	2回目接種者数	3回目接種者数	4回目接種者数	5回目接種者数
新型コロナウイルス		2,619	3,472	21,022	54,573	25,048

※【対象者】1～3回目接種は、生後6か月以上。4回目接種は、5歳以上。5回目接種は、18歳以上。

(4) 任意予防接種

(単位：人)

種別	内訳	延べ接種者数
おたふくかぜ		893
小児インフルエンザ		10,543
成人風しん		169

5 救急医療

(1) 休日診療及び休日準夜診療利用状況

項目	休日数 (日)	医療機関数 (か所)	総患者数 (人)	内 訳			
				内 科 (人)	外 科 (人)	小児科 (人)	その他 (人)
休日診療	72	288	5,955	2,475	62	1,347	2,071
休日準夜診療	72	72	376	252	6	94	24

(2) 休日歯科診療利用状況

項目	休日数 (日)	医療機関数 (か所)	総患者数 (人)
休日診療	72	72	251

(3) 小児救急医療利用状況 (単位：人)

患者数	479
-----	-----

6 公立昭和病院

(1) 小金井市利用状況

(単位：人)

入院 (延)	外来 (延)	感染症 (延)		人間ドック	脳ドック	夜間休日救急
		入院	外来			
4,738	6,215	111	148	158	7	508

7 各種申請書等受理事務

(1) 原子爆弾被爆者等援護事務 (単位：件)

申請書等受理件数	11
----------	----

(2) 大気汚染健康障害者医療費助成申請書等受理事務

(単位：件)

種 別	受 理 件 数
認定申請書 (新規)	2
認定期間更新申請書	264
その他	27

8 歯と口の健康週間行事 (小金井市民の歯と口の健康行事)

(単位：人)

実施日	実施場所	口腔ガン検診	参加者数合計
4.6.5	小金井市保健センター	102	396
歯科医師会主催・小金井市協賛			

※新型コロナウイルス感染症の影響により事業を縮小して実施

9 献血推進 (単位：人)

種 別	採血者数
200m l	164
400m l	1,245

10 畜犬登録

登録総数 (頭)	4,524
新規登録数 (頭)	359
注射済票交付数 (件)	3,352
集合注射実施数 (件)	303

11 原爆被爆者見舞金

見舞金 支給状況	支給対象者数 (人)	単価 (1人当り) (円)	支給総額 (円)
	50	12,000	600,000

子ども家庭部

子育て支援課

子育て支援係
子ども家庭支援センター
手当助成係

第1 子育て支援係

1 子ども家庭支援センター

(1) 相談件数 (単位：件)

区分	養護相談		保健相談	障害相談	非行相談	育成相談	その他	計
	児童虐待相談	その他の相談						
件数	1,480 (191)	2,804 (298)	35	47	2	839	245	5,452

※ 前年度からの継続指導件数を含む相談延件数。※ () 内は要保護児童数

(2) 専門相談 (単位：人)

区分	こころの相談
人数	43

(3) 親子遊びひろば利用人数 (単位：人)

0歳	1歳	2歳	3歳	4歳	5歳	6歳	保護者	計
3,907	1,503	1,090	504	244	184	7	6,694	14,133

※ 新型コロナウイルス感染症の影響により利用人数が減少

(4) 育児支援ヘルパー派遣事業

①派遣状況

ア) コーディネート 53人

イ) ヘルパー派遣

		人数 (人)	時間数 (時間)
ヘルパー派遣 (産前)	一般世帯	8 (1)	42.0 (7.5)
	市民税非課税世帯等	0	0
ヘルパー派遣 (産後)	一般世帯	56 (9)	908.0 (245.5)
	市民税非課税世帯等	2 (0)	44.0 (0)
計		66 (10)	994.0 (253.0)

※ () 内は多胎児家庭数

②ヘルパー研修会

開催日	参加者 (人)	内 容
4. 11. 17	10	「現代の母親とのギャップを考える」 (助産師)

(5) 養育支援訪問事業

①派遣状況

ア) コーディネート 7人

イ) ヘルパー派遣

		人数 (人)	時間数 (時間)
ヘルパー派遣	一般世帯	5	160.5
	市民税非課税世帯等	2	51.0
計		7	211.5

ウ) 専門相談訪問支援者派遣

	人数 (人)	回数
専門相談訪問支援者派遣	2	42

②ヘルパー研修会

開催日	参加者 (人)	内 容
5. 2. 10	25	「乳幼児期の愛着形成について」 (保健師)

(6) 子どもショートステイ事業

申請数 (件)		15	
利用者数	実数	一般世帯 (人)	0
		市民税非課税・生活保護世帯等 (人)	5
	延利用人数 (人)		13
宿泊数 (泊)		27	

(7) 両親学級 (育児科)

区分	対象者	開催回数 (回)	受講者数	
			実人数 (人)	延人数 (人)
エンジェル教室	4～5か月児	12 (2日コース)	166	304
カルガモ教室	10か月～1歳2か月児	6 (2日コース)	65	112

※ カルガモ教室は令和3年度から3日から2日コースに変更して実施

(8) 育児不安親支援事業

実施回数 (回)	参加者延人数 (人)
12	26

2 ファミリー・サポート・センター

(1) 会員数

	区 分			
	協力会員	依頼会員	両方会員	合 計
会員数 (人)	298	1,746	25	2,069

(2) 活動状況

内 容	活動回数 (回)
保育所・幼稚園への送迎及び預かり	385
保育所・幼稚園への送迎	658
学校の放課後及び学童保育の帰宅後の預かり	343
保護者等の短時間・臨時的就労等外出時の援助	514
子どもの習い事や学校行事及び学校等の休み時の援助	284
その他	900
計	3,084

※ 活動回数の多い上位5項目を記載。それ以外は、その他として計上

※ 新型コロナウイルス感染症の影響により活動回数が減少

3 助産施設・母子生活支援施設

(1) 助産施設入所費用支弁状況

施設名	件数 (件)	延日数 (日)	支弁額 (円)
—	0	0	0
計	0	0	0

(2) 母子生活支援施設入所費用支弁状況

延世帯数 (世帯)	支弁額 (円)
3	1, 174, 326

4 ひとり親福祉

(1) ひとり親家庭ホームヘルプサービス事業利用状況

利用実世帯 (世帯)	派遣延回数 (回)	派遣時間数	
		全時間数 (時間)	内付加分 (時間)
2	13	29	26

(2) 母子家庭及び父子家庭自立支援給付金事業利用状況

	支給件数 (件)		支給延月数 (月)	
	継続	新規	継続	新規
高等職業訓練促進給付金	2	1	17	2
高等職業訓練修了支援給付金	0	1	—	5
自立支援教育訓練給付金	0	—	—	—
高等学校卒業程度認定試験合格支援受講終了時給付金	0	—	—	—
高等学校卒業程度認定試験合格時給付金	0	—	—	—

(3) 母子・父子自立支援プログラム策定状況 (単位：件)

相談件数	申込件数	就労決定
12	11	9

5 資金貸付

(1) 東京都母子及び父子福祉資金貸付状況

貸付申請		貸付件数		貸付金交付	
件数 (件)	金額 (円)	件数 (件)	金額 (円)	件数 (件)	金額 (円)
4	2,100,000	4	2,100,000	4	2,100,000

(2) 東京都女性福祉資金貸付状況

貸付申請		貸付件数		貸付金交付	
件数 (件)	金額 (円)	件数 (件)	金額 (円)	件数 (件)	金額 (円)
0	0	0	0	0	0

6 養育費確保支援事業補助金

(件)

対象経費	申請数	交付決定数
公正証書等作成経費	1	1
養育費保証契約締結経費	0	0

7 「のびゆくこどもプラン 小金井」(小金井市子ども・子育て支援事業計画)

小金井市子ども・子育て会議審議経過

回数	月日	主な検討事項等
第4回	4. 7. 13	<ul style="list-style-type: none"> ・委嘱状の交付 ・「のびゆくこどもプラン 小金井」の進捗状況の点検・評価

第5回	4. 8. 26	<ul style="list-style-type: none"> ・「のびゆくこどもプラン 小金井」の進捗状況の点検・評価 ・子どもの権利部会の役割の変更 ・保育施設の認可等
第6回	5. 3. 29	<ul style="list-style-type: none"> ・子どもオンブズパーソン活動状況 ・子どもの居場所部会報告 ・市内幼稚園の特定教育・保育施設の確認について ・利用定員の設定

小金井市子ども・子育て会議子どもの権利部会審議経過

回数	月 日	主な検討事項等
第2回	4. 8. 17	<ul style="list-style-type: none"> ・施設見学 ・子どもオンブズパーソン紹介 ・令和3年8月10日付け「子どもの権利部会審議内容の報告」について ・今後の権利部会の役割について

小金井市子ども・子育て会議子どもの居場所部会審議経過

回数	月 日	主な検討事項等
第1回	4. 8. 9	<ul style="list-style-type: none"> ・職務代理の選出 ・子どもの居場所の現状について ・検討事項の確認 ・子どもの居場所について
第2回	4. 11. 21	<ul style="list-style-type: none"> ・子どもの居場所について
第3回	5. 3. 3	<ul style="list-style-type: none"> ・子どもの居場所について

第2 手当助成係

1 手当に関すること

(1) 児童手当支給状況

内 訳 \ 区 分	対象児童数 (人)	支給金額 (円)
児童手当	10,223	1,366,055,000
特例給付	2,290	164,075,000
合 計	12,513	1,530,130,000

(2) 児童育成手当支給状況

内 訳	区 分	対象児童数 (人)	支給金額 (円)
児童育成手当	障害手当	60	17,350,000
	育成手当	744	118,638,000
	障害+育成手当	15	5,505,500
合 計		819	141,493,500

(3) 小金井市愛育手当支給状況

区 分	受給者 (人)	延支給月数(月)	支給金額 (円)
3歳児	13	145	1,058,500
4歳児	5	52	379,600
5歳児	11	118	861,400
合 計	29	315	2,299,500

(4) 児童扶養手当支給状況

区 分	全部支給 (人)	一部支給 (人)	全部支給停止 (人)	合計 (人)
受給資格者	143	193	129	465
支給金額 (円)			154,815,770	

2 ひとり親家庭等医療費助成に関すること

(1) 助成事業

世帯数（世帯）	対象者数（人）	延受診者数(件)	医療助成費（円）
347	650	8,820	23,202,616

区 分	高額療養費受入金	過誤払受入金
件 数 (件)	0	1
金 額 (円)	0	1,008

(2) 助成対象者

(単位：世帯／人)

区 分	母子家庭	父子家庭	養育者	合 計
世帯数	329	17	1	347
対象者数	622	26	2	650

3 乳幼児医療費助成に関すること

(1) 助成状況

区 分	対象児童数（人）	延受診件数（件）	医療助成費（円）
都基準分	5,634	105,408	190,487,538
市単独分	1,526	22,493	41,358,398
合 計	7,160	127,901	231,845,936

区 分		高額療養費受入金	過誤払受入金
都基準分	件数 (件)	0	4
	金額 (円)	0	16,166
市単独分	件数 (件)	0	1
	金額 (円)	0	500

(2) 助成対象者数

(単位：人)

区 分		国民健康保険	社会保険	合 計
対象者数	都基準分	5 3 3	5, 1 0 1	5, 6 3 4
	市単独分	1 0 4	1, 4 2 2	1, 5 2 6
合 計		6 3 7	6, 5 2 3	7, 1 6 0

4 義務教育就学児医療費助成に関すること

(1) 助成状況

区 分	対象児童数 (人)	延受診件数 (件)	医療助成費 (円)
都基準分	5, 9 3 3	7 4, 5 6 6	1 6 0, 3 9 8, 1 6 8
市単独分	2, 0 1 6	2 3, 9 2 0	4 8, 7 7 1, 9 1 5
合 計	7, 9 4 9	9 8, 4 8 6	2 0 9, 1 7 0, 0 8 3

区 分		高額療養費受入金	過誤払受入金
都基準分	件数 (件)	0	1
	金額 (円)	0	1 2, 0 5 7
市単独分	件数 (件)	0	1
	金額 (円)	0	1, 0 8 0

(2) 助成対象者数

(単位：人)

区 分		国民健康保険	社会保険	合 計
対象者数	都基準分	7 0 3	5, 2 3 0	5, 9 3 3
	市単独分	1 0 8	1, 9 0 8	2, 0 1 6
合 計		8 1 1	7, 1 3 8	7, 9 4 9

子ども家庭部

保 育 課

保 育 係

第1 保育係

1 保育園運営費支弁状況

施設名	定員 人	R5.3 在籍児 人	入 所 児 数 (延)				運営費 支弁額 円	市補助金 円	保育料 徴収額 円
			3歳 未満児 人	3歳児 人	4歳 以上児 人	計 人			
くりのみ	113	(1) 103	(0) 447	(0) 220	(7) 516	1,183	-	-	7,974,650
わかたけ	112	(1) 93	(1) 393	(7) 243	(0) 504	1,140	-	-	7,531,360
小金井	114	(0) 93	(0) 432	(0) 225	(0) 468	1,125	-	-	7,516,580
さくら	113	(2) 92	(7) 409	(0) 213	(10) 460	1,082	-	-	8,838,280
けやき	140	(1) 124	(3) 648	(0) 267	(0) 579	1,494	-	-	10,208,520
小計	592	(5) 505	(11) 2,329	(7) 1,168	(17) 2,527	6,024	-	-	42,069,390
ひなぎく	110	(5) 110	(12) 524	(1) 270	(30) 522	1,316	128,875,850	72,396,990	12,474,600
貫井	150	(1) 122	(6) 608	(0) 254	(1) 631	1,493	128,311,910	82,264,980	13,192,650
愛の園	140	(6) 139	(12) 727	(25) 305	(10) 623	1,655	155,804,040	79,418,970	14,459,560
光明第二	122	(0) 123	(0) 587	(0) 295	(0) 576	1,458	132,041,370	86,760,240	9,159,720
しんあい	125	(3) 125	(0) 636	(3) 285	(10) 570	1,491	135,490,580	76,447,680	13,917,050
こむぎ	118	(4) 117	(2) 644	(11) 253	(5) 510	1,407	132,481,010	70,036,850	14,819,340
ひまわり	60	(0) 59	(0) 307	(0) 132	(0) 262	701	102,766,010	39,590,130	5,619,650
アスク武蔵小金井北口	104	(4) 104	(0) 552	(0) 216	(39) 480	1,248	129,449,750	62,259,750	12,662,560
駅前コスモ	86	(0) 80	(0) 384	(0) 154	(0) 355	893	103,997,370	47,339,654	8,003,940
小金井北 ブチ・クレイシ	60	(1) 64	(1) 358	(0) 130	(0) 309	797	98,104,580	33,126,380	11,082,500
うすい 武蔵小金井	60	(2) 57	(4) 334	(0) 124	(12) 242	1,616	94,206,910	35,569,400	9,167,950
第二コスモ	60	(5) 54	(15) 289	(5) 128	(1) 243	2,121	84,814,570	29,694,800	6,315,470
グローバルキッズ 武蔵小金井園	90	(2) 88	(7) 466	(0) 188	(12) 405	1,059	118,032,930	58,483,980	10,325,770
キッズガーデン 東小金井駅前	59	(0) 57	(0) 298	(0) 131	(0) 240	669	90,081,480	35,703,070	7,792,750
第六コスモ	91	(5) 86	(7) 457	(0) 164	(23) 384	1,005	104,800,430	49,449,840	11,841,800
まなびの森 保育園武蔵小金井	100	(2) 107	(2) 576	(0) 260	(12) 457	1,293	124,620,140	44,818,660	13,565,850
東京工学院 きしやぼっぼ	48	(0) 40	(0) 262	(0) 56	(0) 156	474	77,578,540	35,344,820	7,121,490
キッズガーデン 武蔵小金井	90	(2) 90	(3) 432	(6) 215	(0) 428	1,075	111,050,920	50,567,310	14,498,590
ドリームキッズ 小金井	40	(0) 36	(0) 185	(0) 95	(0) 142	422	66,291,290	28,804,080	4,809,750
武蔵小金井 雲	60	(0) 60	(0) 319	(0) 124	(0) 264	707	93,481,290	33,549,250	6,169,180
第十コスモ	135	(0) 131	(0) 679	(1) 310	(0) 588	1,577	134,147,400	64,748,010	18,066,320
キッズガーデン 小金井桜町	90	(2) 78	(12) 399	(0) 127	(13) 398	924	101,632,000	49,007,170	11,427,170
しんあいのぞみ	41	(0) 41	(0) 236	(0) 84	(0) 168	488	72,807,280	33,305,180	4,827,100
小金井公園 ハイジ	50	(1) 49	(0) 260	(0) 108	(12) 204	572	77,143,160	35,031,200	6,251,020
貫井あおいそら	50	(0) 46	(0) 247	(0) 79	(0) 196	522	71,061,750	33,041,000	5,351,900
グローバルキッズ 小金井第二	60	(2) 59	(3) 288	(0) 132	(12) 265	685	85,706,690	34,241,530	7,659,670
小金井なないろ	80	(2) 66	(4) 383	(12) 208	(0) 187	778	89,878,640	47,722,830	8,111,290
上水ハイジ	50	(2) 48	(8) 265	(0) 108	(12) 189	562	80,265,660	39,184,610	5,496,350
武蔵小金井 えほ	60	(1) 38	(10) 295	(0) 129	(1) 30	454	70,665,630	28,191,420	8,275,460
キッズガーデン 新小金井	60	(0) 47	(0) 283	(0) 143	(0) 131	557	77,080,840	34,313,610	6,184,920
げんきな森	100	(1) 69	(5) 458	(0) 218	(0) 130	806	85,757,890	39,068,930	13,353,090
ヴィラまなびの森	82	(1) 72	(0) 381	(4) 199	(0) 271	851	78,877,890	26,023,370	9,084,440
ココファン・ナーサリー 東小金井	66	(0) 47	(0) 352	(0) 100	(0) 85	537	75,787,270	27,358,760	9,203,610
十八コスモ	58	(0) 24	(0) 213	(0) 104	(0) 0	317	45,469,590	16,490,120	4,388,780
二十コスモ	61	(0) 26	(0) 231	(0) 34	(0) 28	293	44,501,060	22,527,180	7,568,790
キッズガーデン 小金井中町	73	(0) 32	(0) 253	(0) 70	(0) 19	342	52,628,840	29,320,040	6,132,460
アスク武蔵小金井南口	50	(0) 50	(0) 336	(0) 168	(0) 95	599	94,879,810	38,201,760	5,677,920
アンジェリカ東小金井	67	(0) 26	(0) 235	(0) 52	(0) 0	287	46,168,740	26,745,060	6,399,620
小計	3,006	(54) 2,667	(113) 14,739	(68) 6,152	(209) 10,783	31,674	3,596,741,110	1,676,148,614	350,460,080
管外委託 公立		5	8	11	35	54	3,833,124		
民間		29	55	31	139	225	20,515,550	6,595,360	1,594,450
合計	3,598	(59) 3,206	(124) 17,131	(75) 7,362	(226) 13,484	(425) 37,977	3,621,089,784	1,682,743,974	394,123,920

2 障がい児入所状況 (R5. 3在籍児) (単位:人)

施設名	3歳未満児	3歳児	4歳以上児	計
くりのみ保育園	1	1	6	8
わかたけ保育園	1	1	1	3
小金井保育園	0	4	3	7
さくら保育園	1	4	7	12
けやき保育園	1	1	5	7
ひなぎく保育園	2	1	1	4
貫井保育園	3	1	3	7
愛の園保育園	0	0	3	3
光明第二保育園	2	3	5	10
しんあい保育園	2	0	1	3
こむぎ保育園	1	1	1	3
ひまわり保育園	0	1	0	1
アスク武蔵小金井北口保育園	1	0	0	1
駅前コスモ保育園	1	0	1	2
小金井北プチ・クレイシュ	0	0	0	0
ういず武蔵小金井保育園	0	0	1	1
第二コスモ保育園	0	0	0	0
グローバルキッズ武蔵小金井園	2	0	2	4
キッズガーデン東小金井駅前	0	1	1	2
第六コスモ保育園	0	0	0	0
まなびの森保育園武蔵小金井	0	0	0	0
東京工学院きしゃぼぼ保育園	0	0	1	1
キッズガーデン武蔵小金井	0	0	0	0
ドリームキッズ小金井保育園	0	0	0	0
武蔵小金井雲母保育園	0	0	0	0
第十コスモ保育園	1	1	2	4
キッズガーデン小金井桜町	0	0	2	2
しんあいのぞみ保育園	0	0	0	0
小金井公園ハイジ保育園	1	0	2	3
貫井あおいそら保育園	0	0	3	3
グローバルキッズ小金井第二	1	0	0	1
小金井なないろ保育園	1	1	3	5
上水ハイジ	0	2	4	6
武蔵小金井えほん	0	0	0	0
キッズガーデン新小金井	2	0	1	3
げんきな森	0	0	0	0
ヴィラまなびの森	0	0	0	0
ココファン・ナーサリー東小金井	0	0	0	0
十八コスモ	0	0	0	0
二十コスモ	2	0	0	2
キッズガーデン小金井中町	0	0	0	0
アスク武蔵小金井南口保育園	0	1	0	1
アンジェリカ東小金井保育園	1	0	0	1

3 保育室受託状況

施設名	定員 人	受託児数 (R5.3在籍児)人	受託児数 (延)人	補助額 円
こどもの家保育園	14	(0) 7	(0) 1,520	7,600,000

(注) ()内は、管外児童数で内数である。

4 家庭福祉員受託状況

施設名	定員 人	受託児数 (R5.3在籍児)人	受託児数 (延)人	支弁額 円	市補助金 円
家庭福祉員	12	12	124	10,463,120	166,000

5 認証保育所受託状況

施設名	受託児数(延) 人	補助額 円
小金井プチ・クレイシュ	439 (32)	47,201,570
にじいろ保育園武蔵小金井	123 (10)	15,097,200
回帰船保育所	327 (1)	37,276,950
東京学芸大学芸の森保育園	517 (85)	50,366,840
市外	395	44,570,950
計	1,801 (128)	194,513,510

(注) ()内は、管外児童数で内数である。

6 病児・病後児保育室受託状況

施設名	定員 人	受託児数 (延)人	委託料 円	登録者数 (R5.3.1時点)人
くるみ保育室	4	14	7,884,000	931
さくらんぼ保育室	4	43	12,368,000	271
ひよこ病児保育室	4	377	12,397,000	698

※新型コロナウイルス感染症の影響により受託児数が減少

7 子育て相談状況

(単位：件)

内 容	施設名						計
		くりのみ 保育園	わかたけ 保育園	小金井 保育園	さくら 保育園	けやき 保育園	
睡眠		1	1	0	0	1	3
授乳		0	1	1	0	1	3
離乳・離乳食		0	1	10	0	3	14
食事		1	1	0	1	2	5
排泄		0	0	0	0	0	0
歯みがき		0	0	0	0	1	1
身体の発達		0	1	0	4	2	7
言葉		0	1	0	0	0	1
性格行動		0	1	0	0	0	1
しつけ		0	0	0	0	1	1
病気		1	0	0	1	1	3
その他		3	0	2	0	3	8
計		6	7	13	6	15	47

8 一時預かり

(単位：人)

区分	年齢	0歳児	1・2歳児	3歳以上児	計
緊急一時		128	585	92	805
非定型的		71	4	245	320
私的理	由	648	2,621	349	3,618
定期利	用	482	2,854	264	3,600
計		1,329	6,064	950	8,343

9 子育てのための施設等利用給付支給状況

施設区分		0歳 人	1歳 人	2歳 人	3歳 人	4歳 人	5歳 人	計 人	支給額 円
国立	幼稚園	-	-	0	38	36	33	107	8,553,400
	特別支援学校	-	-	0	0	0	0	0	0
私立	認定こども園	-	-	0	18	17	22	57	4,190,100
	幼稚園	-	-	14	369	443	488	1,314	431,054,107
	特別支援学校	-	-	0	0	0	0	0	0
	認可外保育施設	31	60	70	58	38	39	296	140,064,198
	預かり保育事業	-	-	-	83	106	119	308	12,846,950
	一時預かり事業	0	0	0	0	1	1	2	359,550
	病児保育事業	0	0	0	0	0	0	0	0
	子育て援助活動支援事業	0	0	0	0	1	0	1	3,150
計		31	60	84	566	642	702	2,085	597,071,455

(注) 幼稚園、特別支援学校、認定こども園における2歳は、満3歳児と読み替える。

10 小金井市保育の質のガイドライン活用状況

(1) 小金井市保育の質のガイドライン研修(WE B研修)の実施

	実施日	テーマ	参加人数
第1回	令和4.10.11	子どもの権利	11人
第2回	令和4.10.25	保育の内容	10人
第3回	令和4.11.22	配慮を必要とする子どもの支援	12人
第4回	令和4.12.14	食育	12人
第5回	令和5.1.24	安全管理・災害への備え	11人
第6回	令和5.2.14	子育て支援	12人
合計			68人

子ども家庭部

児童青少年課

児童青少年係
学童保育係

第1 児童青少年係

1 青少年問題協議会

(1) 青少年問題協議会

回数	開催日	議題
第1回	3. 30	1 専門委員会からの報告

(2) 専門委員会

回数	開催日	議題
第1回	5. 26	1 専門委員会による調査、協議のテーマについて

2 青少年健全育成事業

(1) 第50回子ども週間行事

(単位：人)

地区名	内容	開催日	場所	参加人数
東部地区	ゲームにチャレンジ・子どもフェスタ	4. 29	東小学校	256
西部地区	子ども防災フェスタ	4. 23	本町小学校	116
南部地区	わくわく子どもまつり	4. 23	貫井南児童館	133
北部地区	グリーンファイト！！オリエンテーリング	5. 22	都立小金井公園いこいの広場	287
中部地区	わくわく運動会	4. 29	都立武蔵野公園くじら山	372
中央地区	中止	—	—	—
			合計	1,164

(2) 地区委員研修会

(単位：人)

月 日	内 容	場 所	参加人数
2. 6	管内研修会 講演会 「コミュニティスクールについて」 講師：大熊 雅士	市役所	32

(3) 第50回市民まつり子ども部門行事

(単位：人)

地区名等	内容	開催日	場所	参加人数
東部地区				
西部地区				
南部地区	新型コロナウイルス感染症拡大の影響で、市民まつり自体が中止となった。			
北部地区				
中部地区				
中央地区				
子ども劇場				
			合計	

(4) 新春たこあげ大会

(単位：人)

開催日	場所	参加人数
1. 15	都立小金井公園いこいの広場、こどももの広場	346

※体験会として実施

(5) たこ原画コンクール作品展

開催日	場所	作品数	課題
1. 15	たこあげ大会会場	117点	卵(う・うさぎ)

(6) 補助金交付状況

(単位：円)

団体名	交付金額
青少年健全育成地区委員会(6地区)	1,057,070
小金井市子供会育成連合会	1,700,776

(7) 冒険遊び場等健全育成事業(プレーパーク事業)

(単位：人)

開催月	4月	5月	6月	7月	8月	9月	10月	11月	12月	1月	2月	3月	合計
開催回数	8回	17回	22回	20回	17回	20回	18回	18回	18回	18回	16回	17回	209回
いけとおがわ (火~木・土/ 週4回)	281	1,120	950	718	559	749	530	684	529	714	888	852	8,574
くじらやま (金/週1回)	87	177	256	164	83	290	244	394	419	368	330	558	3,370

3 子どもオンブズパーソン

(1) 子どもオンブズパーソン会議 21回

(2) 相談・救済活動（令和4年9月1日から開始）

ア 相談・申立状況

相談件数 29件 うち、救済申立て 0件

是正勧告 0件 意見表明 0件

イ 新規相談者及び対応方法内訳 (単位：件)

区分	相談者		対応方法			
	子ども	大人	来所	電話	メール	その他
件数	15	14	6	9	13	1

ウ 内容別相談・申立件数 (単位：件)

新規相談内容	相談件数	申立件数
友達のこと（対人関係・いじめを含む）	7	0
学校のこと（不登校を含む）	8	0
家のこと（虐待を含む）	6	0
行政の対応	3	0
その他（進路・心身の悩みを含む）	5	0
合計	29	0

4 児童館利用に関すること

(1) 利用状況

4館合計

(単位：人)

月別 内訳		4月	5月	6月	7月	8月	9月	10月	11月	12月	1月	2月	3月	合計
乳幼児		702	925	1,277	980	606	1,095	1,110	1,232	1,077	945	1,229	1,121	12,299
小学生	1年	291	306	395	348	175	413	398	367	354	304	342	428	4,121
	2年	318	384	538	540	183	459	504	450	271	346	359	524	4,876
	3年	510	540	638	577	410	560	560	675	530	567	643	869	7,079
	4年	746	646	1,017	848	476	911	934	888	705	732	849	924	9,676
	5年	669	592	647	677	362	801	923	768	601	563	570	780	7,953
	6年	685	588	675	666	366	618	580	563	462	463	675	806	7,147
	小計	3,219	3,056	3,910	3,656	1,972	3,762	3,899	3,711	2,923	2,975	3,438	4,331	40,852
中学生	1年	415	127	140	269	154	104	134	69	172	104	77	181	1,946
	2年	153	113	96	114	136	49	105	80	158	96	76	171	1,347
	3年	37	22	44	25	14	26	23	8	44	8	41	44	336
	小計	605	262	280	408	304	179	262	157	374	208	194	396	3,629
高校生	1年	21	5	16	37	31	10	6	8	12	7	9	20	182
	2年	5	3	10	23	15	13	17	7	17	9	7	11	137
	3年	50	37	60	73	34	29	43	40	46	38	54	67	571
	小計	76	45	86	133	80	52	66	55	75	54	70	98	890
大人		867	1,028	1,374	1,068	612	1,206	1,209	1,336	1,191	978	1,266	1,185	13,320
合計		5,469	5,316	6,927	6,245	3,574	6,294	6,546	6,491	5,640	5,160	6,197	7,131	70,990

ア 本町児童館

(単位：人)

月別 内訳		4月	5月	6月	7月	8月	9月	10月	11月	12月	1月	2月	3月	合計
乳幼児		144	241	350	214	110	275	253	312	292	221	299	217	2,928
小 学 生	1年	76	49	109	71	28	96	67	73	101	86	91	73	920
	2年	48	73	148	115	30	99	112	95	76	91	73	98	1,058
	3年	140	107	95	105	70	94	99	150	61	88	61	81	1,151
	4年	303	264	349	303	165	309	336	318	322	341	433	430	3,873
	5年	190	178	150	183	91	250	269	182	113	129	131	138	2,004
	6年	198	272	203	157	112	160	142	134	72	131	185	167	1,933
	小計	955	943	1,054	934	496	1,008	1,025	952	745	866	974	987	10,939
中 学 生	1年	213	18	39	70	66	20	62	27	60	32	37	67	711
	2年	23	24	42	41	10	5	32	9	23	18	27	38	292
	3年	5	0	2	0	0	2	0	0	0	0	0	4	13
	小計	241	42	83	111	76	27	94	36	83	50	64	109	1,016
高 校 生	1年	0	0	0	2	0	0	0	0	0	0	0	0	2
	2年	0	2	0	11	9	11	13	2	2	1	6	9	66
	3年	7	4	6	13	3	2	4	1	0	1	12	16	69
	小計	7	6	6	26	12	13	17	3	2	2	18	25	137
大人		141	247	345	221	114	270	261	293	300	214	289	204	2,899
合計		1,488	1,479	1,838	1,506	808	1,593	1,650	1,596	1,422	1,353	1,644	1,542	17,919
開館日数		24	22	25	24	25	23	24	23	23	21	21	25	280

イ 東児童館

(単位：人)

月別 内訳		4月※	5月	6月	7月	8月	9月	10月	11月	12月	1月	2月	3月	合計
乳幼児		250	316	435	440	289	359	389	398	393	344	407	435	4,455
小 学 生	1年	101	128	146	143	80	174	176	130	154	128	171	223	1,754
	2年	114	161	229	230	83	235	247	213	128	153	182	266	2,241
	3年	96	139	218	207	137	190	186	177	189	169	187	276	2,171
	4年	99	82	181	157	76	198	185	193	159	158	172	186	1,846
	5年	190	111	114	124	109	190	165	158	81	113	123	141	1,619
	6年	218	171	225	220	88	200	218	188	188	172	276	359	2,523
	小計	818	792	1,113	1,081	573	1,187	1,177	1,059	899	893	1,111	1,451	12,154
中 学 生	1年	13	0	2	2	4	4	2	3	2	0	8	0	40
	2年	15	4	6	11	13	0	1	2	0	2	3	4	61
	3年	12	10	11	11	8	0	8	0	2	0	15	7	84
	小計	40	14	19	24	25	4	11	5	4	2	26	11	185
高 校 生	1年	13	1	15	18	31	5	4	4	1	1	1	6	100
	2年	0	0	4	0	2	0	1	0	0	0	0	0	7
	3年	0	0	0	0	0	1	0	0	0	0	0	0	1
	小計	13	1	19	18	33	6	5	4	1	1	1	6	108
大人		288	373	499	453	281	430	445	446	449	371	444	451	4,930
合計		1,409	1,496	2,085	2,016	1,201	1,986	2,027	1,912	1,746	1,611	1,989	2,354	21,832
開館日数		22	22	25	24	25	23	24	23	23	21	21	25	278

※4月9日、4月11日は新型コロナウイルス感染症拡大防止のため臨時休館。

ウ 貫井南児童館

(単位：人)

月別 内訳		4月	5月	6月	7月	8月	9月	10月	11月	12月	1月	2月	3月	合計
乳幼児		115	148	201	172	61	172	217	253	180	179	191	142	2,031
小 学 生	1年	39	31	31	32	20	20	35	46	37	19	15	25	350
	2年	82	77	64	86	39	40	73	89	38	56	38	68	750
	3年	168	147	155	136	114	131	133	150	131	118	90	125	1,598
	4年	109	78	210	134	84	155	194	175	91	115	96	131	1,572
	5年	111	86	217	178	74	155	208	167	185	149	133	176	1,839
	6年	214	104	205	192	114	177	134	181	160	134	188	215	2,018
	小計	723	523	882	758	445	678	777	808	642	591	560	740	8,127
中 学 生	1年	155	101	75	128	77	60	44	27	73	54	15	91	900
	2年	101	73	37	52	63	38	55	64	126	72	45	120	846
	3年	20	12	19	10	6	21	12	8	32	8	26	24	198
	小計	276	186	131	190	146	119	111	99	231	134	86	235	1,944
高 校 生	1年	6	2	1	10	0	1	2	3	11	6	6	8	56
	2年	4	0	0	2	4	2	3	5	15	8	1	2	46
	3年	33	24	44	49	26	21	32	27	36	31	36	33	392
	小計	43	26	45	61	30	24	37	35	62	45	43	43	494
大人		226	173	234	228	80	197	243	341	214	186	204	180	2,506
合計		1,383	1,056	1,493	1,409	762	1,190	1,385	1,536	1,329	1,135	1,084	1,340	15,102
開館日数		24	22	25	24	25	23	24	23	23	21	21	25	280

エ 緑児童館

(単位：人)

月別 内訳		4月	5月	6月	7月	8月	9月	10月	11月	12月	1月	2月	3月	合計
乳幼児		193	220	291	154	146	289	251	269	212	201	332	327	2,885
小学生	1年	75	98	109	102	47	123	120	118	62	71	65	107	1,097
	2年	74	73	97	109	31	85	72	53	29	46	66	92	827
	3年	106	147	170	129	89	145	142	198	149	192	305	387	2,159
	4年	235	222	277	254	151	249	219	202	133	118	148	177	2,385
	5年	178	217	166	192	88	206	281	261	222	172	183	325	2,491
	6年	55	41	42	97	52	81	86	60	42	26	26	65	673
	小計	723	798	861	883	458	889	920	892	637	625	793	1,153	9,632
中学生	1年	34	8	24	69	7	20	26	12	37	18	17	23	295
	2年	14	12	11	10	50	6	17	5	9	4	1	9	148
	3年	0	0	12	4	0	3	3	0	10	0	0	9	41
	小計	48	20	47	83	57	29	46	17	56	22	18	41	484
高校生	1年	2	2	0	7	0	4	0	1	0	0	2	6	24
	2年	1	1	6	10	0	0	0	0	0	0	0	0	18
	3年	10	9	10	11	5	5	7	12	10	6	6	18	109
	小計	13	12	16	28	5	9	7	13	10	6	8	24	151
大人		212	235	296	166	137	309	260	256	228	207	329	350	2,985
合計		1,189	1,285	1,511	1,314	803	1,525	1,484	1,447	1,143	1,061	1,480	1,895	16,137
開館日数		24	22	25	24	25	23	24	23	23	21	21	25	280

(2) 活動状況

ア 本町児童館

(ア) 乳幼児対象事業

主な事業内容	回数 (回)	参加人数(人)
子育てひろば事業 乳幼児のつどい	125	3,585
子育て相談会・講習会・各種行事 ※	50	1,073
幼児グループ	66	1,368
幼児グループ合同事業 ※	1	35

(イ) 小学生以上対象事業 (幼=未就学児も対象とした事業)

主な事業内容	回数 (回)	参加人数(人)
小学生グループ 低学年グループ	66	474
小学生グループ 高学年グループ	32	250
夏期クラブ (宿泊・野外活動を伴う夏期行事) ※	1	30
ボードゲームの日 幼	6	19
ほんスポの日	6	51
ビック・ブック (大きな絵本の読み聞かせ) 幼	4	102
本町工作道場 幼	6	85
本町卓球教室	11	88
本町Tリーグ	3	28
本町アートファクトリー (ボランティア協力による工作)	6	71
本町ゲームショー	12	64
本町ダンス・ラボ (ボランティア協力によるダンス教室)	2	17
本町マンガ・ラボ (ボランティア協力によるマンガ教室)	2	18
本町アート・ラボ (ボランティア協力による工作)	1	10
新1年生歓迎会	1	52
フェルト職人と工房体験 ※	0	0
スポーツチャンバラで遊ぼう (スポーツ東京案内事業)	1	17
遠足	2	38

(ウ) 中・高校生世代対象事業

主な事業内容	回数 (回)	参加人数(人)
中・高校生世代交流会	1	13
夏期クラブリーダー会	1	15
異世代交流事業 (夏休み子育てひろばボランティア) ※	0	0

(エ) その他

主な事業内容	回数 (回)	参加人数(人)
子どもえんにち外伝「ホンチュー★クエストⅢ」	1	84
利用者懇談会	1	6
避難訓練 (内3回ほんちょう学童保育所合同)	6	489

※は新型コロナウイルス感染症の影響により中止又は例年よりも縮小した事業

イ 東児童館

(ア) 乳幼児対象事業

主な事業内容	回数 (回)	参加人数(人)
子育てひろば事業 常設子育てひろば	278	7,272
子育て相談会・講習会・各種行事 ※	75	1,271
幼児グループ	58	924
幼児グループ運動会	1	43
子育てセミナー	2	28
ちょこっと3・4・5・6	10	162
親子でつくろう!	1	11

(イ) 小学生以上対象事業 (幼=未就学児も対象とした事業)

主な事業内容	回数 (回)	参加人数(人)
小学生グループ 低学年グループ	61	683
小学生グループ 高学年グループ	32	360
夏期クラブ(宿泊・野外活動を伴う夏期行事) ※	1	32
マンガイラスト教室	6	72
わくわくキッズ(工作) 幼	5	90
おはなし会(絵本読み聞かせ、工作) 幼	10	105
いとうおじちゃんの工作	9	75
料理をしよう ※	0	0
遠足	3	62
新一年生歓迎会	1	16
おばけ屋敷	1	63
ハロウィンパーティー	1	24
ひがじ卓球教室(ひがじかるちゃー)	6	35

(ウ) 中・高校生世代対象事業

主な事業内容	回数 (回)	参加人数(人)
中・高校生世代対象夜間開館事業	46	98
夏期クラブリーダー会 ※	0	0
夏期クラブボランティア	1	10
とびだせ!中高生	1	4
とまるぜ!中高生 ※	0	0
中・高校生世代と乳幼児のふれあい事業 ※	0	0

(エ) その他

主な事業内容	回数 (回)	参加人数(人)
利用者懇談会	1	12
おもちゃ病院	10	45
専門相談事業(子育て相談)	12	9
専門相談事業(思春期相談)	12	28
やってみよう!焼き芋体験	1	13
ちょこっとフェスタ	1	117
東児童館運営会議	3	10
避難訓練(内3回たまむし学童保育所合同)	3	97

※は新型コロナウイルス感染症の影響により中止又は例年よりも縮小した事業

ウ 貫井南児童館

(ア) 乳幼児対象事業

主な事業内容	回数 (回)	参加人数(人)
子育てひろば事業 乳幼児のつどい (土曜日事業を含む)	121	2,430
子育て相談会・講習会・各種行事 ※	58	1,259
幼児グループ	68	712
幼児グループ合同事業 (運動会等) ※	1	35
あそぼうキッズ (3～5歳児対象の部屋を開放と創作活動)	9	144

(イ) 小学生以上対象事業 (幼=未就学児も対象とした事業)

主な事業内容	回数 (回)	参加人数(人)
小学生グループ 低学年グループ	35	356
小学生グループ 高学年グループ	35	233
夏期クラブ (宿泊・野外活動を伴う夏期行事) ※	1	29
夏休み科学工作	1	19
ぬくいギネスの日 (記録に挑戦する各種遊び)	12	208
子ども作戦会議	14	104
もくもくクラブ (小学校低学年児童対象行事)	10	66
将棋に挑戦	10	43
天体観測会	1	26
おやつ作り等食育事業 ※	1	46
お話のびっくり箱 パネルシアター、人形劇	2	42
遠足 (小学生グループの遠足を含む)	3	48
新1年生歓迎会	1	9
ミニゴーストハンティング (地域オリエンテーリング)	1	19
ユニカールに挑戦	1	12

(ウ) 中・高校生世代対象事業

主な事業内容	回数 (回)	参加人数(人)
中・高校生世代対象夜間開館事業	46	381
バンド室施設利用	98	174
夜間開館事業内の行事	13	60
ティーンズスポーツ大会	1	8
中・高校生世代合宿	1	17
夏期クラブリーダー会、思い出会、四館合同事業準備	7	40
市民文化祭出演、リハーサル ※	0	0

(エ) その他 (幼=未就学児も対象とした事業)

主な事業内容	回数 (回)	参加人数(人)
利用者懇談会	2	19
おもちゃ病院	11	33
年末ライブ ※	0	0
ぬくぬくふえす (児童館えんにち) おやつ作り等食育事業に変更	0	0
避難訓練 幼	2	24

※は新型コロナウイルス感染症の影響により中止又は例年よりも縮小した事業

エ 緑児童館

(ア) 乳幼児対象事業

主な事業内容	回数(回)	参加人数(人)
子育てひろば 乳幼児のつどい ほのぼのサロン	239	4,848
子育て相談会・講習会・各種行事 ※	46	889
幼児グループ	33	456
幼児グループセミナー(親子リトミック)	1	14
ロビンソンクラブ(幼稚園児世代対象)	10	103
子ども将棋サークル(幼稚園児世代対象)	5	16
あつまれみどりっ子(幼稚園児世代対象)	3	18

(イ) 小学生以上対象事業 (幼=未就学児も対象とした事業)

主な事業内容	回数(回)	参加人数(人)
小学生グループ 低学年グループ	64	651
小学生グループ 高学年グループ	28	235
夏期クラブ(宿泊・野外活動を伴う夏期行事) ※	2	77
ロビンソンクラブ(工作)	11	124
おはなしのとびら(絵本読み聞かせ、影絵の上演等) 幼 ※	0	0
グリーンサンタの手作り工房(工作)	11	77
キッチンパーティー(食育講座) ※	0	0
子ども将棋サークル	16	62
夏休みレジン工作	1	19
進級進学おめでとうの会	1	12
その他の行事	4	44
遠足	3	48

(ウ) 中・高校生世代対象事業

主な事業内容	回数(回)	参加人数(人)
夏期クラブリーダー会	2	12
乳幼児とのふれあい企画(夏休み子育てひろばボランティア) ※	0	0

(エ) その他

主な事業内容	回数(回)	参加人数(人)
利用者懇談会	2	9
おもちゃ病院	11	56
みどりドキドキフェスティバル(ゲーム中心の子ども縁日)	1	85
タイムカプセル開封と封印の儀	1	23
避難訓練(内3回みどり学童保育所合同)	6	346

※は新型コロナウイルス感染症の影響により中止又は例年よりも縮小した事業

オ 移動児童館「わんぱく号」

月 日	事業内容	場所	参加人数 (人)
4. 16	飛行機工作	都立武蔵野公園	30
5. 28	フリスビーゴルフ		36
6. 18	新感覚競技！モルック		36
9. 17	ストーンペインティング		32
11. 19	マイラケット作り		16
12. 17	飾り炭工作と焼き芋		45
1. 21	凧作りとわんぱく鍋作り		43
2. 18	トランプゲームと豚汁作り		39
3. 18	逃走中inくじら山2		(雨天中止) 0
		合計	277

カ 合同行事

(ア) わんぱく団

期 間	事業内容	場所	参加人数 (人)
4日間	竹でティピーテント作り、他	都立武蔵野公園	30

(イ) 小金井市児童館四館合同事業

【超巨大】体育館をお化け屋敷にしてみた

月 日	事業内容	場所	参加人数 (人)
11. 13	体育館を巨大なお化け屋敷にした。各館ごとにテーマを決めて、参加者は四館分を回った。	小金井市総合体育館	238 (参加人数) 90 (子どもスタッフ及びボランティア)

① 子ども会議 (小学生～中学生)

回数 (回)	事業内容	場所	参加人数 (人)
各児童館計28回	お化け屋敷実施に向けての会議、お化け屋敷作成	市内各児童館	327

(ウ) 中・高校生世代交流会 スポーツクイズバトル～ティーン最強決定戦

月 日	事業内容	場所	参加人数 (人)
5. 5	スポーツ競技で1位になったチームや個人選手が出題されるクイズに解答でき、正解するとポイントが加算されていく大会	都立武蔵野公園	17

5 児童館運営審議会

回数	開催日	議題
第1回	11. 16	1 児童館事業について
第2回	3. 7	1 令和5年度児童館事業計画について 2 あり方検討開始に向けた課題の整理について

第2 学童保育係

1 学童保育所在籍児童状況

学童保育所名	定員 (人)	在籍児童数(4.4.1現在)(人)					開 所 日 数	延在籍 児童数 (人)	延出席児童数(人)					年平均 出席率 (%)
		1年	2年	3年	4年	計			1年	2年	3年	4年	計	
たまむし第1	60	32 (2)	29	22 (1)	1 (1)	84 (4)	293	23,497	6,277	4,833	3,102	150	14,362	61.1
たまむし第2	30	27	18 (1)	20		65 (1)	293	18,289	4,855	3,172	2,738		10,765	58.9
たまむし第3	40	30 (1)	13 (1)	21 (1)	1 (1)	65 (4)	293	18,182	5,726	2,132	3,669	227	11,754	64.6
あかね第1	40	17	16	12 (1)		45 (1)	293	13,380	3,584	2,970	1,997		8,551	63.9
あかね第2	40	16	11	16		43	293	12,283	3,305	2,039	2,460		7,804	63.5
あかね第3	40	17	14	13		44	293	12,470	3,468	2,423	1,522		7,413	59.4
あかね第4	40	20	10	15		45	293	12,849	3,465	1,787	2,552		7,804	60.7
あかね第5	40	19	12 (1)	12		43 (1)	293	12,692	4,157	2,373	1,728		8,258	65.1
ほんちょう第1	60	40	26	20		86	293	24,439	7,593	4,962	3,647		16,202	66.3
ほんちょう第2(暫定)	30	16	15 (1)	17		48 (1)	293	13,678	3,362	2,657	3,272		9,291	67.9
さくらなみ第1	60	32	26	20		78	293	22,012	5,662	4,471	3,104		13,237	60.1
さくらなみ第2	50	23	19	21		63	293	16,916	4,385	3,559	2,492		10,436	61.7
さくらなみ第3	40	15 (2)	19 (1)	9	2 (2)	45 (5)	293	12,993	2,845	3,302	1,443	276	7,866	60.5
さわらび第1	60	33 (1)	27 (1)	18 (1)		78 (3)	293	21,792	6,235	4,751	2,714		13,700	62.9
さわらび第2	30	21 (1)	10	10		41 (1)	293	11,887	3,533	1,661	1,663		6,857	57.7
たけとんぼ第1	55	25	33 (1)	24 (2)		82 (3)	293	23,766	4,329	5,413	4,070		13,812	58.1
たけとんぼ第2	35	22	17	22		61	293	16,860	3,721	2,620	2,810		9,151	54.3
まえはら第1	60	20	18	19		57	293	15,662	3,454	3,212	3,486		10,152	64.8
まえはら第2	30	12	17	10		39	293	10,957	2,415	2,760	1,563		6,738	61.5
まえはら第3	40	11	14	12		37	293	10,276	2,040	2,801	1,719		6,560	63.8
みどり第1	60	37	16	26		79	293	22,489	7,593	2,805	3,340		13,738	61.1
みどり第2	20	12	13	12		37	293	10,108	2,060	2,206	1,340		5,606	55.5
みどり第3	40	14	11	13		38	293	11,120	2,742	1,854	1,391		5,987	53.8
みなみ第1	40	18	11	12 (1)		41 (1)	293	11,932	3,544	1,668	2,153		7,365	61.7
みなみ第2	40	20	9	16 (1)		45 (1)	293	12,806	4,089	1,704	2,609		8,402	65.6
みなみ第3	40	13	11 (1)	12		36 (1)	293	10,353	2,482	1,994	2,040		6,516	62.9
合計	1,120	562 (7)	435 (8)	424 (8)	4 (4)	1,425 (27)	403,688	106,921	76,129	64,624	653	248,327	61.5	

(注1) ()内は障がいのある児童数の再掲

2 学童保育育成料収入状況

金額別	調 定 額		収 入 額		収納率 (%)
	件数(件)	金額(円)	件数(件)	金額(円)	
1~9000円	15,816	114,406,320	15,787	114,253,320	99.87
小計	15,816	114,406,320	15,787	114,253,320	99.87
滞納繰越	24	109,800	7	30,800	28.05
合計	15,840	114,516,120	15,794	114,284,120	99.80

(注1)新型コロナウイルス感染症の影響により、育成料の日割り計算を実施したため、従来と異なった表記となっている。

3 延長育成料収入状況

歳入種別	調 定 額		収 入 額		収納率 (%)
	件数(件)	金額(円)	件数(件)	金額(円)	
1~2000円	2,207	4,414,000	2,201	4,402,000	99.73
滞納繰越	3	6,000	2	4,000	66.67
合計	2,210	4,420,000	2,203	4,406,000	99.68

(注1)新型コロナウイルス感染症の影響により、延長育成料の日割り計算を実施したため、従来と異なった表記となっている。

都市整備部

都市計画課

都市計画係
用地係

第1 都市計画係

1 小金井都市計画の決定・変更

年月日	種類	告示番号	事項
10.11	生産緑地地区	小金井市告示第221号	変更
12.9	用途地域	小金井市告示第269号	変更
12.9	ごみ処理場	小金井市告示第270号	変更

2 小金井市都市計画審議会開催状況

開催年月日	案件名
7.22 (第1回)	多摩部19都市計画 住宅市街地の開発整備の方針の変更について(諮問) 用途地域等一斉見直しについて(報告)
8.12 (第2回)	小金井都市計画生産緑地地区の変更について(付議) 特定生産緑地の指定について(諮問) 小金井市都市計画マスタープラン(案)について(諮問)
11.22 (第3回)	小金井都市計画ごみ処理場の変更について(付議) 小金井都市計画用途地域の変更について(付議)

3 各種協議会関係

開催年月日	会議名称	会場
5.9	東京都街路事業促進協議会総会	書面開催
5.13	野川・仙川改修促進期成同盟委員会	Web開催
5.19	首都道路協議会定期総会	ホテル東京ガーデンパレス
6.9	全国街路事業促進協議会通常総会	砂防会館別館
7.11	東京地区用地対策連絡協議会定例総会	書面開催
7.20	東京都連続立体交差事業促進協議会総会	都庁第二本庁舎
7.25	道路整備促進期成同盟会東京都協議会総会	書面開催
7.26	三鷹・立川間立体化複々線促進協議会総会	パレスホテル立川
7.26	多摩地域都市モノレール等建設促進協議会総会	パレスホテル立川
8.9	東京河川改修促進連盟総会及び促進大会	練馬文化センター
10.28	東京都道路整備事業推進大会	書面開催
11.2	都市基盤整備事業推進大会	砂防会館別館
5.3.14	東京都総合治水対策協議会	書面開催

4 調査及び作成委託

委託の名称	工期	金額 円	受託業者	備考
都市計画審議会 会議録作成委託	4.7.5～5.3.31	55,935	(株)大和速記 情報センター	
都市計画マスタープラン 策定支援委託	元.12.18～4.8.31	4,191,000	日本工営都市空間(株) (旧:玉野総合コンサル タント(株))	令和4年度分
区域区分等変更資料 作成支援委託	3.5.24～6.3.25	3,487,000	(株)八洲	令和4年度分

5 証明件数

(単位:件)

証明内容	件数
地域地区証明	53
都市計画道路証明	40
都市計画公園証明	2
生産緑地地区証明	1
その他証明	3
合計	99

6 地図等頒布

地図等名称	単価 円	頒布枚数等	金額 円
都市計画図	300	39 枚	11,700
都市計画施設図	500	9 枚	4,500
都市計画マスタープラン	2,200	2 冊	4,400
合計			20,600

第2 用地係

1 国土利用計画

届出(経由事務)

受理番号	受理年月日	所 在	面 積(m ²)
届出1号	R4.6.3	梶野町4丁目	2,684.55
届出2号	R4.8.5	東町2丁目	6,514.80
届出3号	R4.12.9	前原町1丁目	3,058.00
届出4号	R4.12.9	前原町1丁目	1,027.00
届出5号	R5.3.2	梶野町4丁目	2,684.55

2 原因別用地取得

区 分	筆 数(筆)	面 積(m ²)
寄 附	19	146.84
帰 属	15	2,153.36
買 収	4	57.49
譲 与	0	0
交 換	0	0
収 用	0	0
合 計	38	2,357.69

3 登記

区 分	地 目	筆 数(筆)
所有権移転登記	宅 地	19
	畑	1
	田	1
	山 林	0
	雑 種 地	1
	公衆用道路	16
	学 校 用 地	0
	公 園	0
	鉄 道 用 地	0
	水 路	0
分 筆 登 記		0
表 示 登 記		0
保 存 登 記		0
地積更正登記		0
地図訂正登記		0
名義人表示変更登記		0
地役権抹消登記		0
所有権移転(代位登記)		1
合 計		39

4 事業別用地取得

件 名	面積(m ²)	金額(円)
小金井都市計画道路3・4・8号線事業用地	57.49	27,962,439
合 計	57.49	27,962,439

都市整備部

まちづくり推進課

まちづくり係
住宅係

第1 まちづくり係

1 開発事業及び中高層建築物に関する同意協議

(1) 開発事業（都市計画法の開発行為）

開発区域名称	事業者	開発面積 m ²	区画数 区画	道路 m ²	公園 m ²	同意年月日
中町一丁目 431番2外	タクトホーム(株)	675.13	4	20.27(市) 88.69(事)	-	4.4.4 (一部変更)
緑町五丁目 2437番18外	野村不動産(株)	1,119.82	8	24.68(市) 129.50(事)	-	4.5.23 (一部変更)
東町三丁目 36番1外	タクトホーム(株)	737.35	5	70.45(市) 45.24(事)	-	4.6.27
中町二丁目 2208番外	個人	1,878.67	5	335.97(事)	-	4.8.18
東町二丁目 64番5外	三井不動産レジデンシャル (株)	1,074.24	8	5.94(市) 45.31(事)	-	4.9.21
前原町三丁目 1586番4外	三井不動産レジデンシャル (株)	9,427.22	56	1209.6(市) 796.44(事)	565.73(市)	4.9.21 (一部変更)
本町五丁目 1716番3外	積水化学工業(株)	1,208.94	9	92.85(事)	-	4.9.27
前原町三丁目 1586番4外	三井不動産レジデンシャル (株)	9,427.22	56	1209.6(市) 796.44(事)	565.73(市)	4.12.6 (一部変更)
本町二丁目 1886番3外	(株)JR中央線コミュニティデ ザイン	5,293.55	1	-	424.02(事)	5.1.17
中町二丁目 2208番外	個人	1,878.67	5	335.97(事)	-	5.1.18 (一部変更)
貫井北町五丁目 665番18外	野村不動産(株)	1,706.82	11	42.88(市) 159.19(事)	-	5.2.3
緑町一丁目 191番1外	個人	1,285.01	3	305.99(事)	-	5.3.6
東町五丁目 2番1の一部	タクトホーム(株)	1,002.80	7	162.47(事)	-	5.3.14
緑町一丁目 191番1外	個人	1,286.68	3	305.99(事)	-	5.3.20 (一部変更)
貫井北町一丁目 574番1	(株)毎日コムネット	786.99	1	6.51(市)	-	5.3.28

(2) 中高層建築物等の建設事業

開発区域名称	事業者	建物内容	最高高 m	区域面積 m ²	道路 m ²	同意年月日
			地上階数 階	戸数(住戸) 戸	公園 m ²	
貫井北町四丁目 386番8外	学校法人 辻料理学館	学校	17.50	3,948.25	-	4.4.21
			3F	-	-	
本町四丁目 2642の一部外	(株)NK管理	長屋	8.76	2,228.22	-	4.9.20
			2F	30	116.66(事)	
中町四丁目 1425番1外	松井建設(株)	寄宿舎・店舗(事務 所)	15.04	785.65	5.53(市)	4.10.7 (一部変更)
			5F	(住室63室)	-	
東町一丁目 127番6	個人	共同住宅	12.93	214.28	-	4.10.18
			4F	6	-	
梶野町一丁目 149番1外	個人	老人ホーム(サービ ス付高齢者住宅:共同住 宅)	9.96	2,299.60	-	5.1.16
			3F	81	-	
本町二丁目 1886番3外	(株)JR中央線コミュニテ ィデザイン	商業(温浴施設等)	6.20	5,293.55	-	5.1.17
			1F	-	424.02(事)	
桜町一丁目 452番1の一部外	個人	老人ホーム	9.33	1,586.64	22.53(市) 74.57(事)	5.2.8 (一部変更)
			3F	1	-	
桜町一丁目 452番1の一部外	個人	老人ホーム	9.33	1,586.64	22.53(市) 74.57(事)	5.3.13 (一部変更)
			3F	1	-	
本町5丁目 1784番1	東急リパブル(株)	共同住宅	15.00	687.85	-	5.3.22
			5F	24	-	
貫井北町一丁目 574番1	(株)毎日コムネット	寄宿舎	23.43	786.99	6.51(市)	5.3.28
			8F	73	-	

・(市)市に帰属、(事)事業者に帰属

2 武蔵小金井駅北口駅前東地区市街地再開発事業に関する状況

事業内容及び成果	備考
<p>武蔵小金井駅北口駅前東地区においては、地元組織を中心として武蔵小金井駅北口の賑わいの再生を目指し、まちづくりの検討及び調整を行ってきた。その中で、武蔵小金井駅北口周辺の地権者が一体となり、3.3.29に武蔵小金井駅北口駅前東地区市街地再開発準備組合が設立された。今後、同組合と地元組織が連携して、武蔵小金井駅北口に相応しいまちづくりの検討を行うとともに、市街地再開発事業の実現に向け、都市計画等の手続きを行う。</p>	

第2 住宅係

1 高齢者住宅

使用料収入状況（152戸）

	調定額(円)	収入済額(円)	不納欠損額(円)	収入未済額(円)	収入率(%)
現年度分	44,448,600	44,251,800	0	196,800	99.6
過年度分	0	0	0	0	—

2 都営住宅等申込書等配布状況

(1) 都営住宅

(単位:部)

実施時期	5月	8月	11月	2月
配布部数	308	378	348	459

(2) 都民住宅

(単位:部)

実施時期	通年
配布部数	117

(通年は先着順募集)

3 木造住宅耐震助成事業実施状況

耐震診断助成		耐震改修等助成		耐震相談	簡易耐震診断
12件	1,200,000円	7件	3,000,000円	6件	21件

4 特定緊急輸送道路沿道建築物耐震化助成事業実施状況

耐震診断助成		耐震補強設計助成		耐震改修助成	
0件	0円	0件	0円	0件	0円

5 ブロック塀等撤去助成実施状況

助成件数	
17件	1,670,000円

6 優良宅地・優良住宅・良質住宅の認定

(単位:件)

	優良宅地	優良住宅	良質住宅
認定件数	0	0	0

7 市営住宅

使用料収入状況（35戸）

	調定額(円)	収入済額(円)	不納欠損額(円)	収入未済額(円)	収入率(%)
現年度分	14,236,500	14,236,500	0	0	100.0
過年度分	0	0	0	0	—

8 マンション適正管理促進事業実施状況

届出件数	督促件数	報告聴取・調査件数	助言件数	指導・勧告件数
2件	0件	4件	0件	0件

9 居住支援相談窓口

相談件数(延べ件数)
154件

都市整備部

道路管理課

道路管理係
道路測量係
工事係

第1 道路管理係

1 諸申請許可・証明件数

(単位：件)

種類		月												計
		4月	5月	6月	7月	8月	9月	10月	11月	12月	1月	2月	3月	
継続占用		42	0	0	0	0	0	0	0	0	0	0	0	42
新規 占用・ 掘削	瓦斯関係	21	14	24	25	12	22	10	19	26	17	7	18	215
	電気関係	1	1	4	1	5	2	4	2	7	4	0	6	37
	NTT関係	2	5	5	3	1	2	4	1	1	3	2	3	32
	水道関係	18	19	17	21	11	14	15	14	21	10	19	22	201
	下水道関係	13	8	9	15	5	9	12	6	5	7	9	14	112
	足場等	8	3	2	1	6	2	2	4	4	5	3	1	41
	その他	0	1	0	1	0	0	4	1	2	2	9	13	33
	電波障害	0	0	0	0	0	0	0	0	0	0	0	0	0
計		105	51	61	67	40	51	51	47	66	48	49	77	713
自費工事許可		8	6	6	2	5	22	10	1	9	8	3	9	89
市道証明		3	0	2	2	0	4	2	2	4	0	6	0	25
境界図閲覧等		370	336	335	246	276	305	395	362	256	293	313	400	3,887
計		381	342	343	250	281	331	407	365	269	301	322	409	4,001
合計		486	393	404	317	321	382	458	412	335	349	371	486	4,714

2 屋外広告物許可状況

区別	種別	件数	数量	金額(円)
市	広告塔	0	0	0
	広告板	72	335	1,078,700
	はり紙・はり札	0	0	0
	広告幕	0	0	0
	アドバルーン	1	1	2,850
	立看板	0	0	0
	計	73	336	1,081,550
都	広告塔	4	47	151,340
	広告板	56	237	763,140
	小型広告板	1	1	400
	計	61	285	914,880
合計		134	621	1,996,430

3 工事請負事業

(1) 維持補修工事

件 名	工 期	金 額(円)	業 者 名
道路等維持補修工事 (その1)	4.1~5.10	874,403	関建設工業(株)
道路等維持補修工事 (その2)	4.1~5.20	1,160,023	日昇工業(株)
道路等維持補修工事 (その3)	4.1~5.19	696,370	新発田建設(株)
道路等維持補修工事 (その4)	4.27~6.21	1,961,877	日昇工業(株)
道路等維持補修工事 (その5)	4.27~6.16	1,586,490	金澤建設(株)
道路等維持補修工事 (その6)	4.27~6.21	1,148,976	日昇工業(株)
道路等維持補修工事 (その7)	4.27~6.17	796,140	金澤建設(株)
道路等維持補修工事 (その8)	4.27~6.7	1,753,665	日昇工業(株)
道路等維持補修工事 (その9)	5.23~6.30	1,883,047	関建設工業(株)
道路等維持補修工事 (その10)	5.23~7.13	1,522,305	小野建設(株)
道路等維持補修工事 (その11)	5.23~8.1	241,114	関建設工業(株)
道路等維持補修工事 (その12)	5.23~7.13	2,586,599	小野建設(株)
道路等維持補修工事 (その13)	6.17~8.23	936,894	鴨下設備工業(株)
道路等維持補修工事 (その14)	6.17~8.17	597,900	(株)加藤工業
道路等維持補修工事 (その15)	6.17~8.30	1,876,015	金澤建設(株)
道路等維持補修工事 (その16)	6.17~8.26	686,277	(有)旭設備工業
道路等維持補修工事 (その17)	6.17~8.30	659,722	金澤建設(株)
道路等維持補修工事 (その18)	7.5~9.5	1,628,939	新発田建設(株)
道路等維持補修工事 (その19)	7.5~9.2	2,392,649	日昇工業(株)
道路等維持補修工事 (その20)	7.19~9.6	485,609	(株)海藤工業所
道路等維持補修工事 (その21)	7.19~9.12	446,283	倭土木工業(株)
道路等維持補修工事 (その22)	7.19~9.26	966,409	(株)加藤工業
道路等維持補修工事 (その23)	7.19~9.20	2,805,092	金澤建設(株)
道路等維持補修工事 (その24)	8.30~10.12	1,193,041	関建設工業(株)

件 名	工 期	金 額(円)	業 者 名
道路等維持補修工事 (その25)	8.30~10.12	408,854	(株)加藤工業
道路等維持補修工事 (その26)	9.22~11.28	759,100	(有)旭設備工業
道路等維持補修工事 (その27)	9.22~12.12	769,340	新発田建設(株)
道路等維持補修工事 (その28)	4.10.25~5.1.6	405,078	倭土木工業(株)
道路等維持補修工事 (その29)	4.10.25~5.1.26	593,819	関建設工業(株)
道路等維持補修工事 (その30)	4.10.25~5.2.7	2,586,053	小野建設(株)
道路等維持補修工事 (その31)	4.10.25~5.2.9	1,022,386	日昇工業(株)
道路等維持補修工事 (その32)	4.11.28~5.3.22	1,621,239	金澤建設(株)
道路等維持補修工事 (その33)	4.11.28~5.2.14	1,788,778	日昇工業(株)
道路等維持補修工事 (その34)	1.6~3.22	241,296	金澤建設(株)
道路等維持補修工事 (その35)	1.6~3.30	1,846,842	日昇工業(株)
道路等維持補修工事 (その36)	1.6~3.23	543,518	新発田建設(株)
道路等維持補修工事 (その37)	2.24~3.29	1,982,457	日昇工業(株)
道路等維持補修工事 (その38)	2.24~3.31	1,149,226	(株)加藤工業
道路等維持補修工事 (その39)	2.24~3.31	1,510,954	日昇工業(株)
合 計		48,114,779	

(2) 受託工事

件 名	工 期	金 額(円)	業 者 名
私道整備砂利敷工事 (その1)	5.23~6.7	610,450	新発田建設(株)
私道整備砂利敷工事 (その2)	4.10.5~5.3.9	1,278,307	金澤建設(株)
私道整備砂利敷工事 (その3)	11.11~12.7	589,171	新発田建設(株)
合 計		2,477,928	

4 直営工事

(単位：件)

区分 月	道路維持 補修工事	舗装 切断工事	雑件 処理工事	樹木維持 管理工事	私道 補修工事
4月	19	0	11	3	0
5月	7	0	3	6	0
6月	12	0	14	7	0
7月	4	0	6	4	0
8月	6	0	10	2	0
9月	9	0	13	0	0
10月	10	0	8	3	0
11月	7	0	7	1	0
12月	10	0	2	1	0
1月	8	0	1	0	0
2月	10	0	1	1	0
3月	14	0	2	0	0
合計	116	0	78	28	0

5 環境美化サポーター

活動区域	活動団体
18区域	10団体

6 用水路等除草委託

件 名	委 託 期 間	金 額 (円)	業 者 名
用水路等除草委託 (その1)	5.17~7.16	1,084,883	(有) 春 光 園
用水路等除草委託 (その2)	5.17~7.16	1,411,118	イビデングリーンテック(株) 西 東 京 営 業 所
用水路等除草委託 (その3)	5.17~7.16	1,868,407	(株) 小 金 井 園
用水路等除草委託 (その4)	5.17~7.16	1,361,960	(株) 麻 生 園
用水路等除草委託 (その5)	5.17~7.16	726,696	(株) 桜 井 造 園
用水路等除草委託 (その6)	5.17~7.16	1,581,406	(株) 小 牧 造 園
用水路等除草委託 (その7)	9.28~12.21	749,993	(株) 小 金 井 園
用水路等除草委託 (その8)	9.28~12.21	1,389,490	(有) 春 光 園
用水路等除草委託 (その9)	9.28~12.21	604,627	(株) 麻 生 園
用水路等除草委託 (その10)	9.28~12.21	790,890	(株) 小 牧 造 園
用水路等除草委託 (その11)	9.28~12.21	1,576,632	(株) 桜 井 造 園
用水路等除草委託 (その12)	9.28~12.21	920,628	イビデングリーンテック(株) 西 東 京 営 業 所
用水路等除草委託 (その13)	2.1~3.31	1,569,379	(有) 春 光 園
用水路等除草委託 (その14)	2.1~3.31	244,750	(株) 小 牧 造 園
用水路等除草委託 (その15)	2.1~3.31	594,000	(株) 小 金 井 園
合 計		16,474,859	

7 委託業務

件 名	委 託 期 間	金 額 (円)	業 者 名
新小金井駅前広場等植栽帯管理委託	4. 4. 28～5. 3. 31	2,750,000	(株) 双 葉 苑
道 路 清 掃 委 託	4. 6. 29～5. 3. 31	9,790,000	一 富 士 工 業 (株)
玉川上水歩道帯等樹木管理委託	4. 4. 26～5. 3. 27	5,940,000	(有) 春 光 園
玉川上水歩道帯等樹木管理委託 (そ の 2)	5. 2. 7～5. 3. 27	319,000	(有) 春 光 園
道路清掃廃棄物処理委託 (単価契約)	4. 6. 10～5. 3. 31	2,020,194	(株)スイーピングサービス
雨水樹清掃委託 (収集・運搬) (単価契約) (その1)	8. 16～10. 31	2,549,140	(株)ジンダイ調布支店
雨水樹清掃委託 (収集・運搬) (単価契約) (その2)	8. 16～10. 31	4,119,060	栄 晃 産 業 (株)
雨水樹清掃委託 (収集・運搬) (単価契約) (その3)	1. 31～3. 15	1,054,020	(株)ジンダイ調布支店
武蔵小金井駅南口シェルター点検委託	4. 10. 20～5. 3. 27	3,850,000	ア ジ ア 航 測 (株) 本 社 営 業 部
橋りょう点検委託	4. 6. 21～5. 3. 10	8,360,000	国 際 航 業 (株) 多 摩 営 業 所
合 計		40,751,414	

第2 道路測量係

1 市道路線の認定・路線変更・区域決定・区域変更・供用開始・廃止

(1) 認定

認定日：12.8

路線番号	認定区間
838	東町二丁目87番9地先 東町二丁目87番19地先

認定日：12.8

路線番号	認定区間
839	梶野町二丁目216番19地先 梶野町二丁目216番10地先

(2) 路線変更

認定日：10.14

路線番号	認定区間	
663	新	前原町三丁目1614番74地先 前原町三丁目1622番7地先
	旧	前原町三丁目1614番29地先 前原町三丁目1622番7地先

(3) 区域決定

区域決定日：10.14

(単位：m)

路線番号	区域決定区間	敷地の幅員	敷地の延長
663	前原町三丁目1614番74地先から 前原町三丁目1622番7地先まで	4.00~5.87	273.83

区域決定日：12.8

(単位：m)

路線番号	区域決定区間	敷地の幅員	敷地の延長
838	東町二丁目87番9地先から 東町二丁目87番19地先まで	5.00	86.49

区域決定日：12.8

(単位：m)

路線番号	区域決定区間	敷地の幅員	敷地の延長
839	梶野町二丁目216番19地先から 梶野町二丁目216番10地先まで	6.00	75.79

(4) 区域変更

区域変更日：5.13

(単位：m)

路線番号	区域変更区間	変更前の敷地の幅員	変更前の敷地の延長
		変更後の敷地の幅員	変更後の敷地の延長
183	中町四丁目1172番2地先から 中町四丁目1193番6地先まで	3.64	154.49
		3.64~4.92	154.49

区域変更日：9.21

(単位：m)

路線番号	区域変更区間	変更前の敷地の幅員	変更前の敷地の延長
		変更後の敷地の幅員	変更後の敷地の延長
692	前原町五丁目812番124地先から 前原町五丁目812番13地先まで	4.00	6.84
		4.00	8.26

区域変更日： 11. 1

(単位：m)

路線番号	区域変更区間	変更前の敷地の幅員	変更前の敷地の延長
		変更後の敷地の幅員	変更後の敷地の延長
319	前原町三丁目 3 5 8 番 4 1 地先から 前原町三丁目 3 5 8 番 2 1 地先まで	5.50～5.71	7.05
		4.00～5.71	31.37

区域変更日： 11. 11

(単位：m)

路線番号	区域変更区間	変更前の敷地の幅員	変更前の敷地の延長
		変更後の敷地の幅員	変更後の敷地の延長
113	本町四丁目 2 8 1 6 番 7 地先から 本町四丁目 2 7 8 7 番 2 8 地先無番まで	2.73～4.20	32.48
		3.17～4.20	32.48

区域変更日： 12. 15

(単位：m)

路線番号	区域変更区間	変更前の敷地の幅員	変更前の敷地の延長
		変更後の敷地の幅員	変更後の敷地の延長
19	府中市新町三丁目 1 2 番 1 0 地先から 貫井南町五丁目 1 3 1 番 4 5 地先まで	3.64～3.68	101.52
		5.97～6.05	101.52

区域変更日： 12. 15

(単位：m)

路線番号	区域変更区間	変更前の敷地の幅員	変更前の敷地の延長
		変更後の敷地の幅員	変更後の敷地の延長
285	府中市新町三丁目 1 5 番 3 地先から 貫井南町五丁目 1 3 1 番 1 9 地先まで	3.64	10.91
		6.00	10.91

区域変更日： 1. 12

(単位：m)

路線番号	区域変更区間	変更前の敷地の幅員	変更前の敷地の延長
		変更後の敷地の幅員	変更後の敷地の延長
90	東町五丁目 8 番 4 地先から 東町五丁目 1 8 番 1 地先まで	3.64	34.24
		3.64～3.82	34.24

区域変更日： 2. 27

(単位：m)

路線番号	区域変更区間	変更前の敷地の幅員	変更前の敷地の延長
		変更後の敷地の幅員	変更後の敷地の延長
414	東町一丁目 1 1 2 番 5 1 地先から 東町一丁目 1 1 2 番 1 地先まで	9.11～11.12	79.15
		7.96～11.12	79.15

区域変更日： 3. 7

(単位：m)

路線番号	区域変更区間	変更前の敷地の幅員	変更前の敷地の延長
		変更後の敷地の幅員	変更後の敷地の延長
775	本町一丁目 1 8 3 4 番 2 1 地先から 本町六丁目 1 9 0 4 番地先まで	14.54～112.08	250.98
		16.00～112.08	250.98

(5) 供用開始

供用開始日： 4. 26

路線番号	供用開始区間
12	緑町五丁目 2 4 6 4 番 1 地先から 緑町五丁目 1 9 5 4 番 2 地先まで

供用開始日： 5. 13

路線番号	供用開始区間
183	中町四丁目 1 1 7 2 番 2 地先から 中町四丁目 1 1 9 3 番 6 地先まで

供用開始日： 9. 21

路線番号	供用開始区間
823	貫井北町三丁目 8 8 0 番 9 地先から 貫井北町三丁目 8 8 6 番 1 地先まで

供用開始日：9.21

路線番号	供用開始区間
692	前原町五丁目812番124地先から 前原町五丁目812番13地先まで

供用開始日：10.14

路線番号	供用開始区間
663	前原町三丁目1614番74地先から 前原町三丁目1622番7地先まで

供用開始日：11.1

路線番号	供用開始区間
319	前原町三丁目358番41地先から 前原町三丁目358番21地先まで

供用開始日：11.11

路線番号	供用開始区間
113	本町四丁目2816番7地先から 本町四丁目2787番28地先無番まで

供用開始日：12.8

路線番号	供用開始区間
838	東町二丁目87番9地先から 東町二丁目87番19地先まで

供用開始日：12.8

路線番号	供用開始区間
839	梶野町二丁目216番19地先から 梶野町二丁目216番10地先まで

供用開始日：12.15

路線番号	供用開始区間
19	府中市新町三丁目15番3地先から 貫井南町五丁目131番19地先まで

供用開始日：12.15

路線番号	供用開始区間
285	府中市新町三丁目12番10地先から 貫井南町五丁目131番45地先まで

供用開始日：1.12

路線番号	供用開始区間
90	東町五丁目8番4地先から 東町五丁目18番1地先まで

2 委託事業

件名	委託期間	金額(円)	業者名
測量委託その1 (単価契約)	4.5.23~5.3.17	3,290,980	(株)アサヒサーベイング
測量委託その2 (単価契約)	4.6.22~5.3.17	3,272,429	(一社)東京公共嘱託登記 土地家屋調査士協会
用水路等測量委託 (単価契約)	4.7.13~5.3.17	2,226,890	(株)セット設計事務所
道路台帳補正委託	4.12.14~5.3.17	3,817,000	(株)大輝
新規認定路線等 測量委託	4.6.13~5.3.17	2,167,000	(株)大輝
公共物測量委託 (単価契約)	4.7.13~5.3.17	3,283,885	大和測量設計(株)
都市再生地籍 調査委託	4.8.5~5.3.10	8,932,000	(株)大輝

3 境界立会い及び再表示件数

(単位：件)

月	内訳 立会い件数	完結件数	再表示件数
4月	6 (3)	10	1
5月	2 (2)	3	0
6月	8 (3)	10	1
7月	2	2	1
8月	4	1	0
9月	8 (5)	10	0
10月	4	5	1
11月	7	2	1
12月	5 (3)	3	0
1月	4 (1)	2	0
2月	3 (1)	2	1
3月	6	3	1
合計	59 (18)	53	7

(注) ()内は、東京都の立会い

第3 工事係

1 総括

	件数	金額 (円)
請負工事	18	156,384,034
委託事業	18	107,373,893
合計	36	263,757,927

2 請負工事

(1) 新設・補修工事

件名	工期	金額 (円)	業者名
緊急対策等道路補修工事	4.11.29~5.3.29	2,925,448	鴨下設備工業(株)
市道第413号線道路補修工事	4.12.14~5.3.17	5,698,000	(有)旭設備工業
市道第345号線道路補修工事	4.11.29~5.3.29	6,143,440	鴨下設備工業(株)
市道第787号線歩道拡幅工事	4.10.17~5.3.17	19,641,600	新発田建設(株)
市道第360号線道路補修工事	4.11.29~5.3.29	13,466,812	鴨下設備工業(株)
橋りょう長寿命化補修工事(大城堀橋)	4.10.25~5.3.24	23,116,500	新発田建設(株)
橋りょう長寿命化補修工事(弁天橋)	4.10.25~5.3.24	15,477,000	関建設工業(株)
橋りょう長寿命化補修工事(西之橋)	4.10.25~5.3.24	11,608,300	関建設工業(株)
都道134号線引継補修工事(その1)	11.1~11.30	1,981,278	新発田建設(株)
都道134号線引継補修工事(その2)	3.3~3.22	2,884,609	新発田建設(株)
都道134号線 事業予定地管理に伴う整備工事(その1)	4.6~4.13	733,866	金澤建設(株)
都道134号線 事業予定地管理に伴う整備工事(その2)	3.22~3.29	1,266,291	金澤建設(株)
主要地方道15号線街路築造工事	4.7.25~5.2.10	43,588,600	関建設工業(株)
主要地方道15号線維持補修工事	3.23~3.30	666,290	関建設工業(株)

(2) 受託工事

件名	工期	金額 (円)	業者名
私道整備舗装工事(その1)	8.12~11.24	2,640,000	新発田建設(株)
私道整備舗装工事(その2)	2.13~3.24	3,193,000	新発田建設(株)

(3) 交通安全施設工事

件名	工期	金額(円)	業者名
誘導用標示設置及び段差改良等工事	6.1~9.16	957,000	金澤建設(株)

(4) 河川工事

件名	工期	金額(円)	業者名
砂川用水浚渫等工事	1.31~3.24	396,000	イビデングリーンテック(株) 西東京営業所

3 委託事業

件名	工期	金額(円)	業者名
街路樹補植委託	4.10.21~5.2.20	880,000	(株)小金井園
街路樹管理委託(その1)	4.4.21~5.3.31	9,790,000	(株)小金井園
街路樹管理委託(その2)	4.4.26~5.3.31	9,867,000	イビデングリーンテック(株) 西東京営業所
街路樹管理委託(その3)	4.4.26~5.3.31	3,850,000	(株)小金井園
街路樹管理委託(その4)	4.6.13~5.3.31	4,180,000	(株)小金井園
街路樹管理委託(その5)	4.10.3~5.3.31	5,192,000	イビデングリーンテック(株) 西東京営業所
街路樹管理委託(その6)	4.11.10~5.3.31	990,000	(株)小金井園
測量及び設計委託(その1)	4.6.21~5.3.17	3,872,000	(株)大輝
測量及び設計委託(その2)	4.7.15~5.3.18	2,145,000	(株)測地コンサルタント
道路調査委託	4.9.5~5.3.20	1,518,000	(株)ウオールナット
電線共同溝修正設計委託	4.6.14~5.3.31	11,640,200	エヌ・ティ・ティ インフラネット(株)
都道134号線工程計画策定委託	4.8.1~5.3.24	6,050,000	(株)高島テクノロジー センター東京支店
都道134号線電線共同溝補修委託	4.4.26~5.3.31	24,513,176	東 タウンプランニング(株)
都道134号線植樹帯管理委託	4.6.14~5.3.17	1,562,000	イビデングリーンテック(株) 西東京営業所
主要地方道15号線引継図書作成委託	4.6.17~5.3.15	13,486,000	(株)大輝
主要地方道15号線電線共同溝点検委託	4.8.8~5.3.20	3,493,517	東 タウンプランニング(株)
主要地方道15号線電線共同溝台帳作成委託	4.4.26~5.3.8	2,365,000	エヌ・ティ・ティ インフラネット(株)
水路敷除草委託	4.5.2~5.3.17	1,980,000	(株)双葉苑

都市整備部

建築営繕課

建築営繕係

第1 建築営繕係

1 総括

種別 \ 内訳	件数	金額(円)
請負工事	19	343,495,900
委託	3	35,840,000
合計	22	379,335,900

2 工事

(1) 請負工事

件名	工期	金額(円)	業者名	備考
文書倉庫ブロック塀改修工事(第3期)	4.11.15 ~5.1.13	3,135,000	新発田建設(株)	
小金市立小金井保育園0・1歳児トイレ改修工事	10.17~12.23	11,627,000	関建設工業(株)	
小金井市立くりのみ保育園門扉取替工事	8.12~10.14	4,895,000	金澤建設(株)	
小金井市市営住宅浴室等改修工事	4.10.24 ~5.3.13	40,832,000	(株)昭和未来	
小金井市立小金井第一小学校トイレ改修工事	7.28~9.30	6,237,000	相沢建設(株)	
小金井市立小金井第一小学校普通教室カーテンレール設置工事	4.26~7.4	4,070,000	相沢建設(株)	
小金井市立小金井第二小学校プール循環ろ過設備改修工事	4.6.13 ~5.3.17	7,700,000	城山産業(株)	
小金井市立小金井第二小学校給食室空調設備設置工事	4.11.15 ~5.1.13	5,718,900	シンワプラント(有)	
小金井市立東小学校トイレ改修工事	6.27~9.30	23,430,000	ムサシノアロー(株)	
小金井市立東小学校キュービクル擁壁改修工事	4.11.1 ~5.1.31	5,907,000	大幸建設(株)	
小金井市立本町小学校屋上防水等改修等工事	6.20~9.22	57,640,000	関建設工業(株)	
小金井市立本町小学校プールシャワー壁改修工事	4.26~6.13	5,445,000	(株)昭和未来	
小金井市立緑小学校トイレ改修工事	6.13~9.5	8,030,000	シンワプラント(有)	
小金井市立南小学校屋内消火栓設備配管改修工事	6.27~9.5	9,570,000	シンワプラント(有)	
小金井市立緑中学校プールシャワー壁改修工事	2.1~3.28	3,091,000	相沢建設(株)	
小金井市立緑中学校給食室空調設備設置工事	6.21~9.2	8,250,000	ムサシノアロー(株)	
小金井市立南中学校トイレ改修工事	8.5~9.14	11,000,000	シンワプラント(有)	

件名	工期	金額(円)	業者名	備考
小金井市総合体育館大規模改修工事(第3期)	4.7.4 ~5.3.15	125,510,000	関建設工業(株)	
小金井市立上水公園運動施設テニスコート整備工事	10.21~11.28	1,408,000	山一体育施設(株)	

(2) 委託

件名	委託期間	金額(円)	業者名	備考
特定建築物等定期調査報告委託	4.5.25 ~5.3.15	5,753,000	(株)中村建築デザイン	
小金井市立緑小学校校舎増築等基本設計委託	4.5.25 ~5.3.23	8,987,000	(株)北田設計事務所	
小金井市立小金井第一小学校校舎改築等設計委託	5.3.16 ~6.8.30	21,100,000	(株)大誠建築設計事務所	令和4年度 債務負担行為

都市整備部

交通対策課

交通対策係

第1 交通対策係

(1) キャンペーン等

月 日	内 容
4.6～4.15	春の全国交通安全運動
6.1～6.30	東京都暴走族追放強化期間
7.1～7.7	飲酒運転させないTOKYOキャンペーン
9.21～9.30	秋の全国交通安全運動
4.10、9.30	交通事故死ゼロを目指す日
12.1～12.7	TOKYO交通安全キャンペーン

(2) 交通安全施設設置状況（単位：基）

種 別	総 数
道路反射鏡	1,597
道路標識等	459
ブリンカーライト	15
交差点点滅鋏	80

(3) スタントマンを活用した自転車安全教育実施状況

月 日	実 施 場 所
11.24	東中学校
12.16	緑中学校

(4) 小金井市交通安全推進協議会開催状況

開 催 日	内 容
8.25	令和4年秋の全国交通安全運動の実施について
3.31	令和5年春の全国交通安全運動の実施について

(5) 小金井市駅周辺放置自転車対策協議会開催状況

開催日	内容
8.25～9.23	第39回駅前放置自転車クリーンキャンペーンの実施について

※ 新型コロナウイルス感染症の感染状況を踏まえ書面開催とした

(6) 小金井市地域公共交通会議開催状況

開催日	内容
7.6	C o C oバス再編事業（地域説明会・パブリックコメントの結果、再編計画・運行ガイドラインの策定）等
10.11	C o C oバス再編事業（手続きと確認事項、イベント、令和3年度C o C oバス利用実績）等
11.29	C o C oバス再編事業（手続きと確認事項、イベント、PR動画）等
2.8	C o C oバス再編事業（確認事項、周知方法、バス停の更新、野川・七軒家循環の乗り残し）等

(7) 放置自転車等撤去状況

撤去回数（回）	撤去台数（台）	処分回数（回）	処分台数（台）
202	1,045	10	342

(8) 第39回駅前放置自転車クリーンキャンペーン（10.22～10.31）

撤去台数（台）			参加人数（人）				参加車両 （台）
自転車	バイク	計	市職員	警察官	その他	計	
41	1	42	14	0	136	150	13

※ 新型コロナウイルス感染症拡大防止のため、駅頭での啓発活動は実施せず

(9) 放置自転車等撤去手数料収入状況

項目	申請件数（台）	免除等件数（件）	収入金額（円）
自転車	674	17	1,642,500
原動機付自転車	6	0	24,000
合計	680	17	1,666,500

(10) 有料自転車駐車場使用件数・使用料収入状況

区分 駐車場名	定期使用			一時使用		回数券		還付額 (円)	合計	
	使用件数		金額 (円)	使用件数 (件)	金額 (円)	売払件数 (件)	金額 (円)		使用件数及 回数券 売払件数 (件)	金額 (円)
	一般 (件)	学生等 (件)						合計 (件)		
	(件)	(件)	(件)	(件)	(円)	(件)	(円)	(円)	(件)	(円)
武蔵小金井	南第3	190	80	270	1,251,700	0	0	0	270	1,251,700
	南第7	0	0	0	0	47,432	4,743,200	0	47,432	4,743,200
	北第5	1,659	549	2,208	7,188,250	27,290	2,022,900	15,100	30,128	9,826,050
東小金井	北第1	185	8	193	480,840	192,268	19,226,800	0	192,461	19,707,640
	高架下【A】	1,328	655	1,983	6,162,690	0	0	5,200	1,983	6,157,490
	高架下【B】	303	95	398	1,032,020	30,214	3,061,900	0	30,612	4,093,920
新小金井西第1	393	124	517	1,531,530	19,186	1,402,500	1,500	20,184	3,413,530	
合計	4,058	1,511	5,569	17,647,030	316,390	30,457,300	21,800	323,070	49,193,530	

(注) 1：定期の金額は、2か月・3か月定期使用料を含む

2：定期使用件数は、月末件数の合計

※ 新型コロナウイルス感染症の影響により、自転車駐車場の利用者が減少

(11) 街路灯新規設置及び補修状況

件 名	件 数
新規設置 (基)	25
補 修 (件)	42

(12) 街路灯電気料金

市 管 理 灯		補助灯 (自治会管理)		合 計	
契約灯数 (灯)	金 額 (円)	契約灯数 (灯)	金 額 (円)	契約灯数 (灯)	金 額 (円)
8,672	23,092,123	29	119,328	8,701	23,211,451

(13) 交通死亡事故による災害見舞金支給状況

件 数 (件)	金 額 (円)
0	0

(14) 東京都市町村民交通災害共済事業

ア 加入状況

区 分	人 数 (人)	金 額 (円)
Aコース [1,000円]	1,592	1,585,250
Bコース [500円]	9,871	2,587,550
合 計	11,463	4,172,800

イ 見舞金支給状況

等級	Aコース		Bコース		合計支給金額 (万円)
	見舞金額(万円)	支給件数(件)	見舞金額(万円)	支給件数(件)	
1	300	0	150	0	0
2	200	0	100	0	0
3	34	0	17	0	0
4	14	5	7	0	70
5	8	0	4	0	0
6	4	3	2	3	18
合 計	—	8	—	3	88

(15) 公共交通事業者継続支援金

事業者種別	件数(件)	金額(円)
バス事業者	6	5,500,000
タクシー事業者(法人)	5	3,660,000
タクシー事業者(個人)	1	150,000
合計	12	9,310,000

※ 新型コロナウイルス感染症対策として実施

(16) コミュニティバス(CoCoバス、CoCoバス・ミニ) 運行状況

ア 北東部循環

(単位:人)

月	乗車人数		月	乗車人数	
	月トータル	1日平均		月トータル	1日平均
4月	36,955	1,232	10月	37,633	1,214
5月	35,365	1,141	11月	34,460	1,149
6月	35,583	1,186	12月	33,431	1,078
7月	38,763	1,250	1月	30,781	993
8月	36,201	1,168	2月	30,543	1,091
9月	35,698	1,190	3月	32,792	1,058
			合計	418,205	1,146

イ 貫井前原循環

(単位:人)

月	乗車人数		月	乗車人数	
	月トータル	1日平均		月トータル	1日平均
4月	15,089	503	10月	16,011	516
5月	15,090	487	11月	14,724	491
6月	15,897	530	12月	15,876	512
7月	16,761	541	1月	14,324	462
8月	15,889	513	2月	13,827	494
9月	15,481	516	3月	15,696	506
			合計	184,665	506

ウ 東町循環

(単位：人)

月	区分	乗車人数		月	区分	乗車人数	
		月トータル	1日平均			月トータル	1日平均
4月		7,073	236	10月		7,767	251
5月		7,016	226	11月		7,064	235
6月		7,194	240	12月		7,309	236
7月		8,007	258	1月		6,621	214
8月		7,418	239	2月		6,458	231
9月		7,510	250	3月		7,323	236
				合 計		86,760	238

エ 中町循環

(単位：人)

月	区分	乗車人数		月	区分	乗車人数	
		月トータル	1日平均			月トータル	1日平均
4月		11,216	374	10月		11,879	383
5月		10,497	339	11月		11,133	371
6月		11,248	375	12月		11,626	375
7月		12,254	395	1月		10,623	343
8月		11,323	365	2月		10,532	376
9月		11,378	379	3月		11,911	384
				合 計		135,620	372

オ 野川・七軒家循環 (C o C oバス・ミニ)

(単位：人)

月	区分	乗車人数		月	区分	乗車人数	
		月トータル	1日平均			月トータル	1日平均
4月		6,011	200	10月		6,715	217
5月		6,278	203	11月		6,040	201
6月		6,480	216	12月		6,168	199
7月		6,877	222	1月		5,495	177
8月		6,474	209	2月		5,126	183
9月		6,444	215	3月		6,191	200
				合 計		74,299	204

都市整備部

区画整理課

区画整理係

第 1 区画整理係

1 東小金井駅北口土地区画整理審議会

回	月 日	場 所	内 容
1	5. 27	東小金井駅開設 記念会館 (マロンホール)	(1) 令和 4 年度の事業概要及び関連する事業について (報告) (2) 小金井都市計画事業東小金井駅北口土地区画整理事業第 3 2 回仮換地指定について
2	10. 14	東小金井駅開設 記念会館 (マロンホール)	(1) 令和 4 年度の事業概要について (追加報告) (2) 小金井都市計画事業東小金井駅北口土地区画整理事業第 3 3 回仮換地指定について
3	2. 10	東小金井駅開設 記念会館 (マロンホール)	(1) 小金井都市計画事業東小金井駅北口土地区画整理事業第 3 4 回仮換地指定について

2 東小金井駅北口のまちづくりニュース発行

号数	発行月日	部 数	備 考
51	10. 13	1, 100	4 ページ

3 委託事業

委託件名	契約期間	金額 (円)	委 託 先	主な業務内容
東小金井駅北口土地 区画整理事業委託 (その 1)	4. 4. 1 ～ 5. 3. 31	296, 384, 841	公益財団法人 東京都都市 づくり公社	(1) 各種申請業務 (2) 換地業務 (3) 補償業務 (4) 工事業務
東小金井駅北口土地 区画整理事業委託 (その 2)	4. 4. 1 ～ 5. 3. 31	682, 556, 291	公益財団法人 東京都都市 づくり公社	(1) 補償業務 (2) 工事業務

會 計 課

會 計 係

1 会計別歳入歳出残高

5.5.31現在(単位:円)

会 計 別	予 算 現 額	歳 入 額	歳 出 額	残 高
一 般 会 計	54,832,514,271	53,022,431,188	50,494,185,961	2,528,245,227
国民健康保険特別会計	10,750,490,000	10,773,055,620	10,568,616,468	204,439,152
介護保険特別会計	8,918,415,000	8,873,970,510	8,784,008,189	89,962,321
後期高齢者医療特別会計	2,972,646,000	2,979,479,861	2,929,337,163	50,142,698
合 計	77,474,065,271	75,648,937,179	72,776,147,781	2,872,789,398

2 歳入歳出外現金収入支出残高

5.3.31現在(単位:円)

種 別	収 入 額	支 出 額	残 額
保 証 金	47,343,656	19,665,350	27,678,306
保 管 金	9,299,998,031	9,262,440,599	37,557,432
公 売 代 金	76,181,826	73,620,565	2,561,261
そ の 他 雑 部	0	0	0
合 計	9,423,523,513	9,355,726,514	67,796,999

※ 保証金の残額には、指定金融機関(みずほ銀行)の担保金、5,000,000円を含む。

3 会計別伝票処理件数

5.5.31現在(単位:件)

区 分	収 入	支 出
一 般 会 計	388,097	40,662
国民健康保険特別会計	63,299	1,127
介護保険特別会計	16,172	1,305
後期高齢者医療特別会計	37,006	210
歳入歳出外現金	5,336	953
下水道事業会計	221	536
合 計	510,131	44,793

※下水道事業会計は、5.3.31現在

4 金融機関検査及び収入事務受託者検査

月 日	金融機関及び収入事務受託者名	
10・26	東京むさし農業協同組合	小金井支店
10・27	多摩信用金庫	小金井支店
11・2	西武信用金庫	武蔵境支店
11・4	三菱UFJ銀行	小金井支店
11・7	ゆうちょ銀行	小金井店
11・8	エヌ・ティ・ティ・データ	
11・9	山梨中央銀行	小金井支店
11・11	東日本銀行	新小金井支店
11・14	三井住友銀行	小金井支店
11・16	きらぼし銀行	三鷹支店
11・17	みずほ銀行	小金井支店
5・1・4～5・1・24 書 面 審 査	りそな銀行	小平支店
	埼玉りそな銀行	さいたま営業部
	三菱UFJ信託銀行	吉祥寺支店
	みずほ信託銀行	三鷹支店
	三井住友信託銀行	立川支店
	信金中央金庫	事務統括部
	昭和信用金庫	事務集中課
	城北信用金庫	王子営業部
	青梅信用金庫	小金井支店
	全国信用協同組合連合会	小業務統括部
	大東京信用組合	三鷹支店
	中央労働金庫	三鷹支店
	東京都信用農業協同組合連合会	事務部
	東京都信用農業協同組合連合会	本店
	西東京農業協同組合	本店
	西多摩農業協同組合	本店
	秋川農業協同組合	本店
	八王子市農業協同組合	本店
	東京南農業協同組合	本店
	町田市農業協同組合	本店
	マインズ農業協同組合	本店
	東京みどり農業協同組合	本店
	東京みらい農業協同組合	本店
	東京中央農業協同組合	本店
世田谷目黒農業協同組合	本店	
東京あおば農業協同組合	本店	
東京スマイル農業協同組合	本店	
山崎製パン株式会社	デイリーヤマザキ 事業統括本部	
ミニストップ株式会社	本 部	

5 基金

5.3.31現在

	基 金 区 分	繰 越 額 (円)
1	財 政 調 整 基 金	7,164,277,987
2	職 員 退 職 手 当 基 金	9,417,390
3	庁 舎 建 設 基 金	2,640,120,867
4	公 共 施 設 マ ネ ジ メ ン ト 基 金	100,000,000
5	地 域 福 祉 基 金	957,538,657
6	新 型 コ ロ ナ ウ イ ル ス 感 染 症 対 策 基 金	368,679,104
7	環 境 基 金	1,188,090,507
8	都 市 再 開 発 整 備 基 金	3,028,956
9	み どり と 公 園 基 金	109,972,599
10	市 営 住 宅 整 備 基 金	60,878,750
11	教 育 施 設 整 備 基 金	152,306,683
12	土 地 開 発 基 金	65,436
13	国 民 健 康 保 険 事 業 運 営 基 金	202,951,952
14	介 護 保 険 給 付 準 備 基 金	387,945,061
15	高 額 介 護 サ ー ビ ス 費 等 貸 付 基 金	5,000,000
	合 計	13,350,273,949

6 物品

5.3.31現在

物 品	金 額 (円)
ア 備 品 工 具 器 具	1,646,370,242
イ 車 両 運 搬 具	174,834,409
合 計	1,821,204,651

学校教育部

庶務課

庶務係
施設係

第1 庶務係

1 教育委員会

(1) 会議

定例会 11回

(2) 教育長及び委員

委員名	任 期	備 考
大 熊 雅 士 (教 育 長)	自 3.10. 1 至 6. 9.30	
浅 野 智 彦 (教 育 委 員)	自 3. 7.11 至 7. 7.10	4.4.1 教育長職務代理者就任
小 山 田 佳 代 (教 育 委 員)	自 2.12. 1 至 6.11.30	
佐 島 規 (教 育 委 員)	自 4. 4. 1 至 8. 3.31	4.4.1 新任
穂 坂 英 明 (教 育 委 員)	自 4. 4. 1 至 8. 3.31	4.4.1 新任

(3) 定例会の審議事項

会 議 名 年 月 日	審 議 事 項
第 4 回 定 例 会 4.4.12	代処第13号 小金井市教育委員会事務局組織規則の一部を改正する規則 代処第14号 小金井市教育委員会教育長事務決裁及び専決規程の一部を改正する規程 代処第15号 小金井市教育委員会公印規程の一部を改正する規程 代処第16号 学校運営協議会委員の委嘱に関する代理処理について 議案第13号 小金井市文化財保護審議会委員の委嘱について 報 告 事 項 1 令和4年度学級編制について 2 寄附の収受について 3 小・中学校教育管理職及び教員の異動について 4 教育課程の届出報告について 5 その他 6 今後の日程
第 5 回 定 例 会 4.5.10	代処第17号 学校運営協議会委員の解嘱に関する代理処理について 代処第18号 学校運営協議会委員の委嘱に関する代理処理について 議案第14号 教育委員会事業場安全衛生委員会委員の任命について

	議案第15号 報告事項 代処第19号 代処第20号	学校運営協議委員の解嘱及び委嘱について 1 国立・私立等に入学した新一年生（中学校）の推移 2 その他 3 今後の日程 社会教育主事の任命に関する代理処理について 職員の分限処分に関する代理処理について
第6回 定例会 4.5.24	代処第21号 選第1号 報告事項	小金井市スポーツ推進委員の解嘱に関する代理処理について 小金井市奨学資金運営委員会委員の推薦について 1 令和3年度小金井市立小・中学校の不登校児童・生徒数について 2 小学校オーケストラ鑑賞教室について 3 中学校合唱鑑賞教室について 4 その他 5 今後の日程
第7回 定例会 4.7.12	議案第16号 議案第17号 議案第18号 報告事項 代処第22号 代処第23号	学校運営協議会委員の委嘱について 第30期小金井市スポーツ推進委員の委嘱について 小金井市公民館企画実行委員の委嘱について 1 令和4年第2回小金井市議会定例会について 2 学校給食費の補助について 3 （仮称）小金井市教育支援センター基本構想（案）のパブリックコメント実施結果（案）について 4 その他 5 今後の日程 教育委員会職員の人事異動に関する代理処理について 教育委員会職員の人事異動に関する代理処理について
第8回 定例会 4.8.23	代処第25号 議案第19号 議案第20号 議案第21号 議案第22号 報告事項 代処第24号	小金井市スポーツ推進審議会委員の解嘱に関する代理処理について 令和4年度小金井市教育委員会の権限に属する事務の管理及び執行の状況の点検及び評価について 令和5年度小金井市立小・中学校特別支援学級使用教科用図書の採択について （仮称）小金井市教育支援センター基本構想の策定について 第27期公民館企画実行委員の委嘱について 1 海の移動教室について 2 図書館利用者登録の見直しについて 3 その他 4 今後の日程 職員の分限処分に関する代理処理について
第9回	議案第24号	小金井市立小金井第一小学校及び小金井市立小金井第二

<p>定例会 4.10.11</p>	<p>議案第25号 協議第2号 報告事項 議案第23号</p>	<p>小学校学校医の解嘱について 小金井市立小金井第一小学校及び小金井市立小金井第二小学校学校医の委嘱について 小金井市行財政改革2025に基づく図書館緑分室及び公民館緑分館の委託化について 1 令和5年度新入学児童・生徒について 2 指定校変更の運用について 3 林間学校について 4 その他 5 今後の日程 職員の人事上の措置について</p>
<p>第10回定例会 4.11.8</p>	<p>議案第26号 協議第3号 報告事項 代処第26号</p>	<p>小金井市立図書館規則の一部を改正する規則 教育に関する事務に係る予算に対する意見について 1 令和4年第3回小金井市議会定例会について 2 その他 3 今後の日程 職員の分限処分に関する代理処理について</p>
<p>第11回定例会 4.11.22</p>	<p>議案第27号 協議第4号 選第2号 報告事項</p>	<p>損害賠償の額を定め、和解することに関する議案の提出依頼について 第2次小金井市スポーツ推進計画（案）について 小金井市長期計画審議会委員の推薦について 1 令和3年度小金井市立小・中学校の不登校児童・生徒数について 2 令和6年度以降の海の移動教室について 3 その他 4 今後の日程</p>
<p>第1回定例会 5.1.10</p>	<p>代処第2号 代処第4号 代処第5号 代処第6号 議案第1号 議案第2号 報告事項</p>	<p>小金井市公民館企画実行委員の解嘱に関する代理処理について 小金井市教育委員会事務局文書取扱規程の一部を改正する規程に関する代理処理について 小金井市教育委員会教育長事務決裁及び専決規程の一部を改正する規程に関する代理処理について 小金井市教育委員会公印規程の一部を改正する規程に関する代理処理について 情緒障害を対象にした特別支援学級（固定級）の新設に関する請願書 小金井市指定文化財の名称変更について 1 令和4年度文部科学省「次世代の学校・教育現場を見据えた先端技術・教育データの利活用推進事業」について 2 その他</p>

	代 処 第 1 号 代 処 第 3 号 議 案 第 3 号	3 今後の日程 職員の退職に関する代理処理について 職員の退職に関する代理処理について 職員の人事異動について
第 2 回 定 例 会 5.2.14	議 案 第 1 号 議 案 第 4 号 議 案 第 5 号 報 告 事 項 議 案 第 6 号	情緒障害を対象にした特別支援学級（固定級）の新設に関する請願書 小金井市教育委員会の教育目標、基本方針及び令和5年度教育施策について 小金井市公民館企画実行委員の委嘱について 1 令和4年度働き方改革キャンペーン月間について 2 令和5年度海の移動教室について 3 令和4年度小金井教育の日について 4 玉川上水・小金井桜整備活用実施計画に関する東京都立農業高校との連携について 5 小金井市行財政改革2025に基づく図書館緑分室及び公民館緑分館の委託化について 6 その他 7 今後の日程 校長・副校長の任命（転任・新任）に係る内申について
第 3 回 定 例 会 5.3.28	議 案 第 7 号 議 案 第 8 号 議 案 第 9 号 議 案 第 10 号 議 案 第 11 号 議 案 第 12 号 議 案 第 13 号 議 案 第 14 号 議 案 第 15 号 議 案 第 16 号 議 案 第 17 号 議 案 第 18 号 議 案 第 19 号 議 案 第 20 号	小金井市教育委員会事務局組織規則の一部を改正する規則 小金井市教育委員会教育長事務決裁及び専決規程の一部を改正する規程 小金井市教育委員会公印規程の一部を改正する規程 小金井市教育委員会職員の休日、休暇等に関する規程の一部を改正する規程 小金井市教育委員会職員の勤務時間等に関する規程の一部を改正する規程 小金井市教育委員会職員タイムレコーダー使用規程の一部を改正する規程 学校職員の兼業等及び教育公務員の教育に関する兼職等に関する事務取扱規程の一部を改正する規程 小金井市公立学校職員処務規程の一部を改正する規程 小金井市立小・中学校の学校医、学校歯科医及び学校薬剤師の委嘱について 小金井市学校運営協議会委員の解嘱について 小金井市学校運営協議会の設置について 小金井市学校運営協議会委員の委嘱について 小金井市教育委員会いじめ問題対策委員会委員の委嘱について 小金井市立学校の管理運営に関する規則の一部を改正す

		る規則
	議案第 2 1 号	小金井市スポーツ推進審議会委員の解嘱について
	議案第 2 2 号	第 2 次小金井市スポーツ推進計画について
	議案第 2 3 号	小金井市公民館運営審議会委員の解嘱について
	報告事項	1 令和 4 年度小金井市教育委員会児童・生徒表彰について 2 令和 4 年度働き方改革のまとめ及び令和 5 年度働き方改革の計画について 3 小金井市緑センターサウンディング型市場調査の結果について 4 その他 5 今後の日程 6 令和 5 年度小金井市立校長・副校長の人事異動について
	代 処 第 7 号	職員の人事上の措置に関する代理処理について
	代 処 第 8 号	職員の併任に関する代理処理について
	議案第 2 4 号	職員の人事異動について

(4) 寄附物品の収受状況

品名	数量	寄附者（敬称略）	備考
文具セット	1,100 セット	小金井・国分寺防犯協会	市立小学校第一学年
一輪車	10 台	（公社）日本一輪車協会	小金井第二小学校
絵本「ゆうびん です！」	18 冊	日本郵便オフィスサポート株式会社	各市立小中学校
対局時計	15 台	シチズン T I C 株式会社	各市立小中学校
ランドセルカバー	1,250 枚	東京小金井ライオンズクラブ	市立小学校第一学年
図書	402 冊		各市立小学校
ありがとうノート	1,200 冊	東京小金井ロータリークラブ	市立小学校第一学年
詩集	20 冊	畑島 喜久雄	各市立小中学校
整理だな	14 台		
机	14 脚		
椅子	14 脚		
スツール	3 脚	イケア・ジャパン株式会社	
人工観葉植物	24 個	I K E A 立川	もくせい教室
雑貨類（固定具等）	21 個		
電源延長器具	10 個		
収納シェルフ	23 個		

収納トレイ	14 個	イケア・ジャパン株式会社 I K E A 立川	もくせい教室
収納ボックス	23 個		
表示板	20 個		
照明器具	3 個		

(5) 刊行物

小金井の教育	
趣 旨	小金井市の教育行政を学校関係と社会教育の分野から、どのように取り組んできたかを隔年で発行するものであり、教育関係者に配布して、教育の向上に寄与するため
掲 載 方 法	ホームページで公開

2 庶務

(1) 各種委員会委員の委嘱

発令月	委 員 名	発令件数
4 月	スポーツ推進委員	25 件
	学校運営協議会委員	112 件
	地域学校協働活動推進員（地域コーディネーター）	12 件
	統括的な地域学校協働活動推進員（統括コーディネーター）	1 件
	放課後子どもプラン運営委員会	2 件
5 月	公立学校運営連絡会委員	47 件
	学校運営協議会委員	1 件
	文化財保護審議会委員	6 件
7 月	地域学校協働活動推進員（地域コーディネーター）	2 件
	スポーツ推進委員	1 件
	学校運営協議会委員	2 件
	公民館企画実行委員	28 件
9 月	公民館企画実行委員	2 件
	地域学校協働活動推進員（地域コーディネーター）	3 件
11 月	地域学校協働活動推進員（地域コーディネーター）	1 件
3 月	公民館企画実行委員	1 件

第2 施設係

1 公立小中学校建物保有面積、鉄筋化率及び児童生徒一人当たり面積

(1) 校舎

令和4年5月1日現在

学 校 名	保 有 面 積 (㎡)				鉄筋化率 (A+B)÷D ×100 (%)	児 童 生徒数 (人)	一 人 当 たり 面 積 (㎡/人)
	鉄 筋 コンクリート A	鉄骨造 (その他) B	木 造 C	計 D			
小金井第一小学校	5,339	77		5,416	100.00	694	7.80
小金井第二小学校	5,833	89		5,922	100.00	561	10.56
小金井第三小学校	6,434	69		6,503	100.00	899	7.23
小金井第四小学校	5,947	178		6,125	100.00	595	10.29
東 小学校	6,977	68		7,045	100.00	789	8.93
前 原 小学校	4,144	212		4,356	100.00	600	7.26
本 町 小学校	4,062	84		4,146	100.00	563	7.36
緑 小学校	5,310	173		5,483	100.00	721	7.60
南 小学校	5,325	64		5,389	100.00	602	8.95
計	49,371	1,014	0	50,385	100.00	6,024	8.36
小金井第一中学校	7,576	125		7,701	100.00	495	15.56
小金井第二中学校	6,421	46		6,467	100.00	412	15.70
東 中学校	4,720	293		5,013	100.00	301	16.65
緑 中学校	6,932	155		7,087	100.00	616	11.50
南 中学校	5,902	27		5,929	100.00	412	14.39
計	31,551	646	0	32,197	100.00	2,236	14.40
合 計	80,922	1,660	0	82,582	100.00	8,260	10.00

(2) 屋内運動場

令和4年5月1日現在

学 校 名	保 有 面 積 (㎡)				鉄筋化率 (A+B)/D ×100 (%)	運 動 床面積 (㎡)	児 童 生徒数 (人)	一人当たり面積 (㎡/人)	
	鉄 筋 コンクリート A	鉄骨造 (その他) B	木 造 C	計 D				屋 内 運動場	運 動 床面積
小金井第一小学校	1,314	50		1,364	100.00	667	694	1.97	0.96
小金井第二小学校	1,052			1,052	100.00	406	561	1.88	0.72
小金井第三小学校	1,407			1,407	100.00	764	899	1.57	0.85
小金井第四小学校	485	23		508	100.00	400	595	0.85	0.67
東 小学校	1,036			1,036	100.00	668	789	1.31	0.85
前 原 小学校	608			608	100.00	411	600	1.01	0.69
本 町 小学校	619			619	100.00	404	563	1.10	0.72
緑 小学校	726			726	100.00	410	721	1.01	0.57
南 小学校	675			675	100.00	413	602	1.12	0.69
計	7,922	73	0	7,995	100.00	4,543	6,024	1.33	0.75
小金井第一中学校	1,322			1,322	100.00	879	495	2.67	1.78
小金井第二中学校	1,514			1,514	100.00	826	412	3.67	2.00
東 中学校	1,468	46		1,514	100.00	840	301	5.03	2.79
緑 中学校	794			794	100.00	569	616	1.29	0.92
南 中学校	1,018			1,018	100.00	690	412	2.47	1.67
計	6,116	46	0	6,162	100.00	3,804	2,236	2.76	1.70
合 計	14,038	119	0	14,157	100.00	8,347	8,260	1.71	1.01

2 公立小中学校別保有教室数

令和4年5月1日現在

学校名	普通教室				特別教室														
	普通	特別支援	計	3教室年度数	理科	音楽	図工	生活科	美術	技術	家庭	外国語	視聴覚	コンピュータ	図書	特活	教相	進路	計
小金井第一小学校	21	3	24	23	1	1	2				1				1	6	1		13
小金井第二小学校	18	3	21	21	1	2	1				1				2	17	1		25
小金井第三小学校	26		26	26	2	2	1				1	1	1		1	3	1		13
小金井第四小学校	18		18	18	1	2	2				1	1	1		1	6	1		16
東 小学校	23	3	26	24	1	2	1				1				1	5	1		12
前原 小学校	20		20	20	1	1	1				1				1	3	1		9
本町 小学校	19		19	17	1	1	1				1				1	3	1		9
緑 小学校	22		22	22	1	2	1				2				1	4	1		12
南 小学校	19		19	19	1	1	2				1				1	8	1		15
計	186	9	195	190	10	14	12	0	0	0	10	2	2	0	10	55	9	0	124
小金井第一中学校	14	4	18	17	2	2			2	2	2	1			1	9	1		22
小金井第二中学校	12	2	14	14	2	2			2	2	2		1	1	1	7	1		21
東 中学校	9		9	9	2	2			1	2	2				1	6	2	1	19
緑 中学校	17		17	16	2	2			2	2	2		1	1	1	9	1		22
南 中学校	12		12	11	2	1			1	2	2		1		1	4	1		15
計	64	6	70	67	10	9	0	0	8	10	10	1	2	2	5	35	6	1	99
合計	250	15	265	257	20	23	12	0	8	10	20	3	4	2	15	90	15	1	223

3 公立小中学校別校地面積及び児童生徒一人当たり面積

令和4年5月1日現在

学 校 名	校 地 面 積 (㎡)			児 童 生 徒 数 (人)	一 人 当 た り 面 積 (㎡/人)		備 考
	建 物 敷 地	運 動 場 敷 地	計		運 動 場	校 地	
小金井第一小学校	7,263	4,270	11,533	694	6.15	16.62	
小金井第二小学校	5,183	9,910	15,093	561	17.66	26.90	全部借地
小金井第三小学校	8,217	9,687	17,904	899	10.78	19.92	一部借地 302㎡
小金井第四小学校	8,517	5,910	14,427	595	9.93	24.25	
東 小学校	6,568	6,191	12,759	789	7.85	16.17	
前 原 小学校	4,645	6,942	11,587	600	11.57	19.31	一部借地 2,043㎡
本 町 小学校	3,180	6,903	10,083	563	12.26	17.91	
緑 小学校	6,991	6,081	13,072	721	8.43	18.13	
南 小学校	6,938	4,584	11,522	602	7.61	19.14	
計	57,502	60,478	117,980	6,024	10.04	19.58	
小金井第一中学校	10,355	17,341	27,696	495	35.03	55.95	全部借地
小金井第二中学校	8,481	6,590	15,071	412	16.00	36.58	
東 中学校	8,056	8,677	16,733	301	28.83	55.59	
緑 中学校	6,518	7,059	13,577	616	11.46	22.04	
南 中学校	8,693	7,553	16,246	412	18.33	39.43	
計	42,103	47,220	89,323	2,236	21.12	39.95	
合 計	99,605	107,698	207,303	8,260	13.04	25.10	

4 令和4年度工事内容

都市整備部建築営繕課の工事を参照のこと。

5 公立小中学校整備補修関係

区 分	修 繕		工 事 請 負		合 計	
	件 数	金 額 (円)	件 数	金 額 (円)	件 数	金 額 (円)
小学校	103	64,192,402	14	133,747,900	117	197,940,302
中学校	85	15,501,990	4	22,341,000	89	37,842,990
合 計	188	79,694,392	18	156,088,900	206	235,783,292

学校教育部

学 務 課

学 務 係
保 健 給 食 係

第1 学務係
1 小金井市立小・中学校 学級数・児童数・生徒数
(1) 小学校

4.5.1現在

区分	第一小学校		第二小学校		第三小学校		第四小学校		東区	
	実学級数 学級	児童数 人	実学級数 学級	児童数 人	実学級数 学級	児童数 人	実学級数 学級	児童数 人	実学級数 学級	児童数 人
学年	1	133	45	157	3	100	54	154	5	86
	2	140	63	130	4	98	57	129	4	73
	3	111	55	152	3	90	46	129	4	56
	4	104	45	159	4	97	44	133	4	65
	5	89	42	141	3	104	42	108	3	51
	6	100	42	160	3	106	56	114	3	57
小計	21	677	285	899	18	541	322	767	23	415
特別支援学級	3	17	15	20	3	20	13	22	3	352
合計	24	694	300	929	21	561	339	789	26	432
難聴言語(通級)			3	31						357

区分	原小学校		町小学校		緑小学校		南小学校		合計	
	実学級数 学級	児童数 人	実学級数 学級	児童数 人	実学級数 学級	児童数 人	実学級数 学級	児童数 人	実学級数 学級	児童数 人
学年	1	89	48	139	4	106	58	1,072	34	555
	2	112	50	118	3	101	61	1,042	33	517
	3	111	46	117	4	113	40	1,000	34	490
	4	91	45	130	3	95	49	988	30	488
	5	107	48	108	3	84	46	916	27	460
	6	90	58	109	3	103	52	947	28	487
小計	20	600	263	721	22	602	315	5,965	186	3,073
特別支援学級			300				287	9	59	2,892
合計	20	600	300	721	22	602	315	6,024	195	3,118

特別支援
教室(併給)

177
(小学校全校に設置)

(2) 中学校

区分	美学期級数 学級		生徒数 人		中学校 男女別数 人	
	1	2	3	小計	男	女
学年	1	5	148	74	男	74
	2	5	163	83	女	74
学年	3	4	159	81	男	80
				78	女	81
小計	14	14	470	238	男	232
特支学級 (知的)	2	2	10	6	男	4
特支学級 (情緒)	2	2	15	9	男	6
合計	18	18	495	253	男	242

区分	美学期級数 学級		生徒数 人		中学校 男女別数 人	
	1	2	3	小計	男	女
学年	1	5	157	81	男	76
	2	3	121	72	男	72
学年	3	4	122	62	男	49
				60	女	62
小計	12	12	400	215	男	185
特支学級	2	2	12	10	男	10
特支学級				2	男	2
合計	14	14	412	225	男	187

区分	美学期級数 学級		生徒数 人		中学校 男女別数 人	
	1	2	3	小計	男	女
学年	1	3	86	41	男	45
	2	3	94	53	男	41
学年	3	3	121	63	男	58
				58	女	63
小計	9	9	301	157	男	144
合計	9	9	301	157	男	144

区分	美学期級数 学級		生徒数 人		中学校 男女別数 人	
	1	2	3	小計	男	女
学年	1	6	200	112	男	88
	2	6	222	112	男	71
学年	3	5	194	104	男	77
				90	女	63
小計	17	17	616	328	男	288
合計	17	17	616	328	男	288

区分	美学期級数 学級		生徒数 人		中学校 男女別数 人	
	1	2	3	小計	男	女
学年	1	5	145	69	男	69
	2	4	148	71	男	71
学年	3	3	119	63	男	63
				56	女	56
小計	12	12	412	203	男	203
合計	12	12	412	203	男	203

特別支援 教室(情緒)	55
----------------	----

(中学校至校に設置)

区分	美学期級数 学級		生徒数 人		合計 男女別数 人	
	1	2	3	小計	男	女
学年	1	24	736	377	男	377
	2	21	748	359	女	359
学年	3	19	715	391	男	391
				357	女	357
小計	64	64	2,199	1,141	男	1,141
特支学級	6	6	37	25	男	25
特支学級				12	男	12
合計	70	70	2,236	1,166	男	1,166
				1,070	女	1,070

2 中学校卒業生進路状況

(単位：人)

		区 分	第一中学校	第二中学校	東 中学校	緑 中学校	南 中学校	計
卒業生	男		99	73	49	98	82	401
	女		57	58	44	83	54	296
	計 (A)		156	131	93	181	136	697
全日制高等学校進学者	国立	男	48	30	23	40	41	182
		女	29	29	19	33	24	134
		計 (B)	77	59	42	73	65	316
	私立	男	42	38	21	52	30	183
		女	22	26	20	46	23	137
		計 (C)	64	64	41	98	53	320
	計 (B+C) (D)	141	123	83	171	118	636	
定時制高等学校進学者	男	2	1	1	3	6	13	
	女	0	1	1	0	2	4	
	計 (E)	2	2	2	3	8	17	
通信制高等学校進学者	男	5	3	4	3	5	20	
	女	4	1	1	3	5	14	
	計 (F)	9	4	5	6	10	34	
進学者計(D+E+F) (G)			152	129	90	180	136	687
進 学 率 G/A			97.4%	98.5%	96.8%	99.4%	100.0%	98.6%
A-D			15	8	10	10	18	61
A-G			4	2	3	1	0	10
専修学校等入学者			3	2	1	0	0	6
就 職 者			0	0	0	0	0	0
そ の 他			1	0	2	1	0	4

(注) 全日制高校、高等専門学校進学者欄は、特別支援学校進学者を含む。

3 国立・私立等小中学校入学者数

(単位：人)

小 学 校				中 学 校			
国 立	都 立	私 立	計	国 立	都 立	私 立	計
13	5	47	65	28	32	177	237

4 諸申請・許可件数

(単位：件)

種 別	区 分	小学校	中学校	計
	区域外就学許可		21	12
他市町村への区域外就学		13	13	26
就学指定学校変更許可		97	22	119
外国人就学許可		25	10	35
就学義務猶予許可		0	0	0

5 要・準要保護児童生徒の認定状況

(単位：人)

小 学 校		
学校名	要保護	準要保護
一 小	1	45
二 小	3	30
三 小	0	41
四 小	1	46
東 小	4	49
前原小	5	33
本町小	2	30
緑 小	1	37
南 小	2	35
他国公立学校	0	0
計	19	346

(単位：人)

中 学 校		
学校名	要保護	準要保護
一 中	2	51
二 中	1	38
東 中	2	36
緑 中	1	44
南 中	2	37
他国公立学校	0	4
計	8	210

(注)途中廃止者も含む。

6 児童・生徒就学相談実施状況

相談件数 (件)	就 学 等 の 状 況			
	特別支援学校 就学者 (人)	特別支援学級 就学者 (人)	通常学級 就学者 (人)	転出等 (人)
121	12	16	88	5

7 私立学校に関すること

(1) 私立学校の現況

5.1現在

名 称	住 所	設置年月日	設 置 者	校 長	在籍者数 (人)
東京工学院専門学校	前原町5-1-29	昭 51.9.1	学校法人 田中育英会	小川 一廣	794
専門学校 社会医学技術学院	中町2-22-32	昭 48.3.31	学校法人 日本リハビリテーション学舎	浅沼 辰志	465
東京エアトラベル・ホテル 専門学校	前原町5-1-29	昭 58.2.5	学校法人 田中育英会	増田 浩美	265

(注)中野洋裁学院(休校中)

(2) 認可・届出等受理状況

(単位:件)

項目	認可申請	学則変更届	校長・教職員採用、解職届	その他	計
専修学校・各種学校	0	4	12	0	16

第2 保健給食係

1 学校保健

(1) 学校保健関係行事

行 事 名	実 施 月 日	内 容
「歯と口の健康週間」 ポスター展	6. 5	市立小・中学校児童生徒ポスター展示
「歯科講話」 (小金井歯科医師会)	9. 28 ~ 10. 27	小学校4年生対象にう歯予防衛生講話を実施

(2) 定期健康診断（委託検診）実施状況

検 診 名	実 施 月 日	
尿 検 査	一次 4. 14 ~ 4. 19	二次 5. 17 ~ 5. 19
結核検診	問診票配布・回収 4月上旬 ~ 6月中旬	
	結核対策委員会 第1回 6. 21	第2回 10. 4
	精密検査 第1回 7. 9 (精密検査対象者の欠席者は、委託医療機関で行う。)	第2回 7. 23
心 臓 検 診	心電図 5. 10 ~ 5. 17	欠席者等 5. 19 ~ 5. 20
		専門医指導 6. 5

(3) 心臓検診、尿検査実施状況

(単位：人)

区分 学校名	心 臓 検 診		尿 検 査	
	心電図	専門医 指 導	一 次	二 次
一 小	138	8	689	20
二 小	91	1	556	35
三 小	159	2	892	25
四 小	102	3	592	30
東 小	160	3	778	27
前原小	89	0	596	35
本町小	111	0	558	23
緑 小	139	1	712	35
南 小	125	5	594	32
計	1,114	23	5,967	262
一 中	153	9	485	40
二 中	160	2	401	26
東 中	88	1	287	24
緑 中	199	5	591	48
南 中	148	6	404	17
計	748	23	2,168	155

- (注) 1 心臓検診の対象者は、小・中学校1年生及び内科検診で校医から指示のあった者
2 尿検査の対象者は、小・中学校児童生徒全員

(4) 児童生徒結核検診実施状況

(単位：人)

学 校 名	精密検査 受検者	ツベルクリン反応 検査のみ	ツベルクリン反応検査 とレントゲン検査	レントゲン検査 のみ	その他
一 小	1	0	0	1	0
二 小	3	0	0	3	0
三 小	0	0	0	0	0
四 小	0	0	0	0	0
東 小	4	0	0	4	0
前原小	3	0	0	3	0
本町小	5	0	0	5	0
緑 小	0	0	0	0	0
南 小	0	0	0	0	0
計	16	0	0	16	0
一 中	2	0	0	2	0
二 中	0	0	0	0	0
東 中	0	0	0	0	0
緑 中	1	0	0	1	0
南 中	1	0	0	1	0
計	4	0	0	4	0

(注) レントゲン検査（胸部エックス線直接撮影）の対象者は、ツベルクリン反応検査結果が陽性であった者、又は結核対策委員会において必要と認める者

2 学校給食

(1) 研究会等開催状況

名 称	開催月日	内 容
学校給食栄養職員研修会		新型コロナウイルス感染症拡大防止のため実施せず
学校給食調理員研修会		

(2) 学校給食実施人数、給食回数及び給食費

R4.5.1現在

区分	児童 生徒数 (人)	教職 員数 (人)	市職 員数 (人)	計 (人)	学級数 (学級)	年間給食 回数(回)	給食費(円)※保護者負担額		
							低学年	中学年	高学年
一小	694	35	11	740	24	187	4,369	4,726	5,066
二小	561	43	5	609	21	187			
三小	899	36	4	939	26	187			
四小	595	29	5	629	18	187			
東小	789	36	12	837	26	187			
前原小	600	28	5	633	20	187			
本町小	563	26	11	600	19	187			
緑小	721	32	4	757	22	187			
南小	602	32	5	639	19	187			
計	6,024	297	62	6,383	195	-			
一中	495	31	6	532	18	180			
二中	412	26	6	444	14	180			
東中	301	24	5	330	9	180			
緑中	616	35	5	656	17	180			
南中	412	23	5	440	12	180			
計	2,236	139	27	2,402	70	-			

※令和4年7月分から令和5年3月分までの給食費については、新型コロナウイルス感染症対応地方創生臨時交付金を活用し、保護者負担額のほかに小学校1食当たり15円、中学校1食当たり19円（児童・生徒分に限る。）を食材費に補填した。

学校教育部
指 導 室

指 導 係
教 職 員 係

第1 指導係

1 教育指導関係研修会・育成事業等委員会開催状況

研修会等の名称	回数(回)	延参加人数(人)
初任者研修会(含む宿泊研修)	11	206
副校長研修会	5	70
教務主任研修会	5	80
養護教諭研修会	2	30
研究主任研修会	2	32
生活指導主任研修会	8	144
進路指導主任研修会	3	18
スクールカウンセラー研修会※	3	42
特別支援教育研修会	5	100
人権教育推進委員会	3	54
道徳教育推進委員会	2	32
健全育成推進協議会	3	101
外国語活動推進委員会	2	32
次世代教育推進委員会	7	112
社会科副読本作成委員会	3	39
学校読書活動推進委員会	2	32
海の移動教室運営委員会	3	42
山の移動教室運営委員会	1	10
林間学校運営委員会	3	42
連合音楽会(音楽鑑賞教室)	3	31
連合作品展運営委員会	3	48

2 研究奨励校等

研究主題等	学校名
【研究奨励校】 教科の特性を生かした授業づくり ～ICTの活用を通して～	三小
【研究奨励グループ校】 社会とつながり未来を創る子供の育成 ～森林体験を通して～	一小 東小 本町小
【授業改善推進指定校】 「主体的・対話的で深い学び」の実現に向けた授業改善 ～ICTを活用した新たな学びの提案～	一中
【授業改善推進指定校】 ICTの活用を通じた「個別最適な学び」と「協働的な学び」の充 実	二中

3 教育相談

(1) 「教育相談所」職員体制

単位：人

職種	人数	備考
所長	1	指導室長が兼務
相談員	2	週4日勤務
臨床心理士	5	週4日勤務4人、週2日勤務1人
スクールソーシャルワーカー	1	週2日勤務

(2) 相談実施状況

月別 区分	4	5	6	7	8	9	10	11	12	1	2	3	計
	相談件数 (件)	59	77	96	91	68	78	106	100	95	103	97	94
相談延回数 (回)	92	155	197	173	124	137	173	177	161	184	162	152	1,887

(3) 研修会・研究会等開催状況

会議名	回数 (回)	参加延人数 (人)
教育相談研修会	2	16

(4) スクールソーシャルワーカー

人数 (人)	相談件数 (件)	訪問回数 (回)
4	318	581

(5) 市スクールカウンセラー

人数 (人)	配置校	勤務体制	延相談回数 (回)
16	小中全校	週2日又は1日、6時間/日	11,702

※上記人数の内、複数校配置者および複数人配置校あり

(6) 都スクールカウンセラー

人数 (人)	配置校	勤務体制	延相談回数 (回)
15	小中全校	年38日、7時間45分/日	6,207

※上記人数の内、複数人配置校あり

4 適応指導教室「もくせい教室」

(1) 「もくせい教室」職員体制

単位：人

職種	人数	備考
室長	1	指導室長が兼務
指導員	6	週4日勤務5人、週2日勤務1人

(2) 実績

単位：人

通室・児童生徒	
小学生	75
中学生	56

単位：日

月別	4	5	6	7	8	9	10	11	12	1	2	3	合計
通室生出席延日数	279	359	436	302	48	352	424	369	359	347	424	325	4,024

(3) 主な取組内容

- ① 学習活動
- ② 体験活動（芋ほり、ダンス教室、読み聞かせ会）
- ③ 相談活動（個人面談等）
- ④ 在籍校訪問（もくせい教室職員と在籍校の管理職・担任との連携）
- ⑤ 進路指導、面談指導

5 各種教室・連合行事等

事業名	対象	参加人数等	場所等	期間
海の移動教室	小学5年生	898人	千葉県鶴原（2泊3日）	5.16～6.17
山の移動教室	中学2年生	721人	蓼科高原（2泊3日）	9.13～9.30
林間学校	小学6年生	880人	清里（2泊3日）	7.21～8.30
特別支援学級移動教室	特別支援学級 在籍小学生	55人	八王子・相模原 （1泊2日）	9.29～12.9
特別支援学級移動教室	特別支援学級 在籍中学生	22人	清里（2泊3日）	6.15～6.17
修学旅行	中学3年生	694人	京都・奈良（2泊3日）	9.4～10.11
連合音楽会	小学5年生	910人	小金井 宮地楽器ホール（小金井市民交流センター）	12.1～12.2
合唱鑑賞教室	中学2年生	741人	武蔵野市民文化会館	5.12
オーケストラ鑑賞教室	小学6年生	916人	武蔵野市民文化会館	5.13
連合作品展 （図画工作科・美術科）	小・中学生	965点	小金井 宮地楽器ホール（小金井市民交流センター）	1.20～1.24

6 中学校部活動指導

(1) 活動概要

	一中	二中	東中	緑中	南中
部活動数	15	13	10	16	13
外部指導員（回数）	300	248	181	372	249
部活動指導員（回数）	54	184	86	122	90

※外部指導員は、顧問と共に実技指導を行う者

※部活動指導員は、学校長の指示のもと主体的に指導・引率業務等を行う者

(2) 関東・全国大会出場に伴う補助事業

大会名	種別	学校名
第75回関東中学生テニス選手権大会	団体	一中
第29回関東中学校選抜卓球大会	団体	一中

7 特別支援教育

(1) 各種学級・教室

区分	校種	学校名	学級名「通称名」	対象
固定学級	小学校	一小	知的障害学級「梅の実学級」	知的障害
		二小	知的障害学級「さくら学級」	知的障害
		東小	知的障害学級「ひまわり学級」	知的障害
	中学校	一中	知的障害学級「G組」	知的障害
		二中	知的障害学級「6組」	知的障害
通級指導学級	小学校	二小	聴覚障害通級指導学級「こだま(きこえ)学級」	難聴
		二小	言語障害通級指導学級「こだま(ことば)学級」	言語障害
特別支援教室 (巡回型)	小学校	二小、三小、緑小	特別支援教室「大空教室」	情緒障害等
		南小、一小、東小	特別支援教室「くじらぐも教室」	情緒障害等
		四小、前原小、本町小	特別支援教室「ひだまり教室」	情緒障害等
	中学校	全中学校	特別支援教室「cosmos教室」	情緒障害等

(2) 固定学級・通常学級の支援体制

職種		人数(人)	配置校
固定	特別支援学級介助員	9	一小、二小、東小、一中、二中
通常	特別支援教育学習指導員	3	東小、緑小、南中
	特別支援教育支援員	11	一小、二小、三小、四小、前原小、本町小、南小、一中、二中、東中、緑中

8 児童・生徒表彰等

名称	応募(推薦)数	表彰者数
小金井市教育委員会児童・生徒表彰	個人14人、団体2件	個人14人、団体2件
小金井市読書感想文コンクール	1,081人	14人

9 各種謝礼等

件名	実績内容
日本語指導補助員	642時間
学習支援ボランティア	713回
心のバリアフリー事業	7回
水泳指導員介助員配置(授業)	387時間
”(夏季)	21日
算数少人数等充実事業(小学校のみ)	140時間
学力向上外部人材	3,527.5時間

1 0 指導資料等の発行

発行物	規格	発行部数(部)	備考
ハートコンタクト	データ	ホームページ掲載	対象：中学1年生の保護者
研究紀要/教育相談所・もくせい教室紀要	データ	—	対象：教職員
教育相談所だより(第92号)	A3版	660	
指導室要覧	データ	—	教職員に配布
いじめ防止カード	名刺サイズ	850	中学1年生に配布
ボランティアカード	A6版	4,000	小学5・6年生、 中学生に配布

1 1 外国人英語指導 (ALT配置)

種別	配置校数(校)	対象学年
小学校	9	3学年～6学年
中学校	5	全学年

1 2 学校図書館活動 (司書配置)

種別	配置校数(校)	延時間数(時間)	延日数(日)
小学校	9	6,075	1,147
中学校	5	2,250	449

第2 教職員係

1 教職員数（都費職員）

4. 5. 1 現在(単位:人)

区 分	校長	副校長	教諭	養護教諭	栄養教諭	指導主事	事務	栄養士	合 計
一 小	1	1	30	1	0	1	0	1	35
二 小	1	1	36	1	0	0	4	0	43
三 小	1	1	32	2	0	0	0	0	36
四 小	1	1	26	1	0	0	0	0	29
東 小	1	1	32	1	1	0	0	0	36
前原小	1	1	25	1	0	0	0	0	28
本町小	1	1	23	1	0	0	0	0	26
緑 小	1	1	28	1	0	0	0	1	32
南 小	1	1	29	1	0	0	0	0	32
小 計	9	9	261	10	1	1	4	2	297
一 中	1	1	28	1	0	0	0	0	31
二 中	1	1	23	1	0	0	0	0	26
東 中	1	1	17	1	0	0	4	0	24
緑 中	1	1	31	1	0	1	0	0	35
南 中	1	1	20	1	0	0	0	0	23
小 計	5	5	119	5	0	1	4	0	139
合 計	14	14	380	15	1	2	8	2	436

*教職員には、休職者、過員、加配、派遣中の者等在籍者すべてを含む。

2 教職員健康診断受診状況

(単位:人)

区 分	小 学 校			中 学 校		
	対象者数	受診者数	受診率	対象者数	受診者数	受診率
結核検診	381	302	79.3%	196	153	78.1%
定期健診	381	306	80.3%	196	155	79.1%
消化器検診	—	70	—	—	25	—
大腸がん検診	—	107	—	—	57	—

*受診者数は市実施の検診受診者のみを計上しているため、
人間ドック受診者、休職者等は反映されていない。

生涯学習部

生涯学習課

生涯学習係
文化財係
スポーツ振興係

第1 生涯学習係

1 委員活動

(1) 社会教育委員

ア 定例会議

回 月日	場所 出席者数	内 容
第1回 4.18 (月)	市役所 9人	【協議事項】 1 会議録の承認について 2 地域学校協働活動とコミュニティ・スクールについて 3 管外視察研修について 4 放課後子どもプラン運営委員会への出向委員について 5 令和4年度社会教育委員の会議等日程について 【報告事項】 1 予算概要について 2 東京都市町村社会教育委員連絡協議会交流大会・社会教育委員研修会について 3 三者合同会議について
第2回 5.23 (月)	市役所 10人	【協議事項】 1 会議録の承認について 2 地域学校協働活動事業について 3 管外視察研修について 4 社会教育関係団体への補助金交付について 【報告事項】 1 第53回関東甲信越静社会教育研究大会東京大会について
第3回 7.6 (水)	三鷹市(視察) 5人	【視察内容】 三鷹市のコミュニティ・スクールを基盤とした小・中一貫教育 【視察先】 1 三鷹市教育センター 2 連雀学園三鷹市立第六小学校
第4回 8.22 (月)	市役所 8人	【協議事項】 1 会議録の承認について 2 第4次小金井市生涯学習推進計画の評価について(令和3年度分) 3 全国大会等に参加する団体への寄付金交付について 4 地域文庫補助金交付について 【報告事項】 1 東京都市町村社会教育委員連絡協議会定期総会について 2 管外視察研修について 3 今後の会議等の日程について
第5回 10.17 (月)	市役所 10人	【協議事項】 1 会議録の承認について 2 地域学校協働活動事業について 3 少年自然の家清里山荘の現状及び課題について 4 文化財センターの現状及び課題について 5 二十歳を祝う会について 【報告事項】 1 今後の会議等の日程について

第6回 2. 20 (月)	市役所 8人	【協議事項】 1 会議録の承認について 2 管外視察研修について 3 放課後子どもプラン運営委員会への出向委員について 4 会議等の日程について 【報告事項】 1 地域学校協働活動について 2 二十歳を祝う会について 3 第53回関東甲信越静社会教育研究大会東京大会について 4 東京都市町村社会教育委員連絡会第5ブロック研修会について 5 東京都市町村社会教育委員連絡協議会交流大会・社会教育委員研修会について
第7回 3. 3 (金)	図書館本館 (三者合同会議) 9人	【内容】 1 講演「図書館について考える」 講師：図書館協議会会長 大申 夏身氏 2 意見交換「人生100年時代に期待される図書館の役割について」

イ 小委員会

開催	場所 出席者数	内 容
3回	市役所 延べ15人	地域学校協働活動事業について ほか

ウ 東京都市町村社会教育委員連絡協議会

月日	場所 出席者数	内 容
4. 23 (土)	府中市 市民活動センター プラッツ 1人	定期総会
7. 12 (火)	昭島市 アキシマエンス 0人	第1回理事会
11. 6 (日)	武蔵野市 武蔵野スイングホール 4人	第5ブロック研修会
12. 10 (土)	昭島市 公民館小ホール 2人	交流大会・社会教育委員研修会
2. 14 (火)	昭島市 アキシマエンス 0人	第2回理事会

エ 関東甲信越静社会教育研究大会

月日	場所 出席者数	内 容
11.10 (木) 11.11 (金)	甲府市 市民会館ほか 2人	第53回関東甲信越静社会教育委員研修会

2 二十歳を祝う会

開催日	1. 9 (祝)	会場	小金井 宮地楽器ホール(小金井市民交流センター)	
対象者	平成14年4月2日から平成15年4月1日の間の出生者			
対象者数	1, 333人	参加者数	718人	
内容	市長あいさつ、来賓祝辞、二十歳のことば、こきんちゃん舞台出演、 メッセージビデオ(FC東京=東選手、日本郵政グループ=廣中選手 車いすバスケットホール=小田島選手 中学校の恩師) 抽選会			
記念品	ステンレスボトル、ボールペン			

3 校庭開放

遊び場開放は、新型コロナウイルス感染症拡大防止のため実施せず

4 心身に障害のある児童・生徒の地域活動促進事業

目的	学校週5日制により休業となる土曜日に、心身に障害のある児童・生徒を対象として、スポーツ活動、文化活動等の事業を実施し、豊かで充実した地域活動の促進を図る。
実施主体	小金井市学校五日制の会
実施期間	4. 4. 23～5. 3. 11
実施回数	18回
実施場所	総合体育館(プール)他
内容	毎月2回程度(夏季休業・冬季休業期間を除く)、土曜日を中心に、総合体育館でボランティア指導員の協力をいただき水泳教室や、レクリエーション活動などの交流事業や体験事業を実施した。
参加者数	児童・生徒179人、指導者・介助者等240人、計419人

5 社会教育関係団体等への補助金

補助対象団体名	団体数	補助金交付額(円)
小金井市社会教育関係団体	2	50,000
小金井市立小中学校PTA連合会	—	150,000
小金井市スカウト協議会	—	31,500

6 家庭教育学級

実施場所	開催日	参加者数(人)	主なテーマ・内容	講師・助言者等
小金井第一小学校	10.2	117	コンサート	小金井第二中学校ウィンドアンサンブル部
小金井第二小学校	10.3	133	デジタルアートショー	デジタルトイボックス株式会社 アキラボーイ
小金井第三小学校	11.5	78	デコボーカルのおもしろアニメーション 実験ショー	デコボーカル 上申トモヨシ 一のせ皓コ
小金井第四小学校	11.26	29	別の曲を重ねて同時に歌う新しい合唱 スタイル〜かさね歌〜のコンサート	藤田 武志(歌手・ソングセラピスト) マスカレードシンガーズ氏(小金井コーラスチーム)
前原小学校	8.3	78	アキラボーイデジタルライブ	デジタルトイボックス株式会社 アキラボーイ
本町小学校	11.21	121	オリンピックメダリスト池谷幸雄さん体操 教室	池谷幸雄体操倶楽部 池谷コーチ、村上コーチ
緑小学校	10.22	103	エリック・ジェイコブセンハッピーコン サート 遊びながら学ぶ英語体験	エリック・ジェイコブセン (有)afb music
南小学校	10.22 10.23	140	防災サバイバルを体験 体育館・校庭 に泊ってみよう	こども防災活動家プレーワー カー 星野 諭
小金井第一中学校	11.13	31	クリーンアップ大作戦	小金井第一中学校PTA
小金井第二中学校	7.9	15	キャリア講話	各種職業経験者(15人)
東中学校	10.29	21	ピラティス	小平ピラティスandante 渡辺 操
南中学校	2.17	304	SNS講座「ネット社会と上手につきあっ て」 インターネット依存症など	angels eyes 遠藤 美季

7 思春期子育て講座

実施場所	開催日	参加者数(人)	主なテーマ・内容	講師・助言者等
小金井第二小学校	12.3	32	家庭でどうする？ 子供の思春期とこれからの性教育	NPO法人ピルコン 理事長 染矢 明日香
小金井第三小学校	2.25	21	生産者が語る〈育てること〉の共通点 ～過干渉と個性について考える～	株式会社きいろいおうち 横田 敬一氏
東小学校	10.28	全家庭 視聴可	「大好きだよ」が伝わると子どもは勝手に伸びていく	「ココロ貯金」 インストラクター・カウンセラー 竹澤 千穂
前原小学校	11.19	21	ヒーローを育てよう ～生きる上で何より大切なことは～	前原小学校 校長先生
本町小学校	11.2	22	小学生から考えたいおうちでできる性教育	矢島助産院 助産師 清水 幹子氏
緑小学校	12.17	31	日本代表になるまでの経緯やオリンピックの話など ビーチボールバレーで交流会	一般社団法人 日本バレーボールリーグ機構 櫻井 由香氏
南小学校	2.19	61	今話題の演劇教育からひもどく親子コミュニケーションと思春期対応術	プレイキッズシアター代表理事 むらまつ ひろこ氏
小金井第一中学校	11.3	26	身近にできるSDGs	小金井第一中学校PTA
東中学校	3.4	16	子育てが楽しくなる！ 目からウロコの戦わないコミュニケーション	山崎 洋実氏
南中学校	7.9	27	大切だけど どうしたらいい？ 「家庭での性教育」	矢島助産院 工藤 有里氏

8 地域活動

(1) 地域参加のための講座

平成17年度より開始、定年退職を迎える市民に小金井のことを知り、地域活動、暮らし方、仕事等を紹介し地域に眼を向けてもらい、定年後に地域貢献活動への参画、生きがいを見つけてもらうための講座を4回開催した。

※令和4年度は、新型コロナウイルス感染症感染拡大防止のため、開催回数及び定員を削減し実施した。

回	内 容	月 日	参加者数 (人)
第1回	小金井市教育委員会挨拶 講座ガイダンス 講演：シニア世代の人生設計と地域参加 ～実践的経験を踏まえて～	10.22	7
第2回	団体紹介：シルバー人材センター 講演：小金井市の市民活動団体について	10.29	6
第3回	文化財センター見学・展示内容説明	11.5	6
第4回	講演：小金井市の史跡 団体紹介：シニアSOHO小金井 講座を終えるにあたって	11.12	6
参加者延べ人数			25

(2) 青少年のための科学の祭典

例年は、創造性と熱意あふれる小・中・高・大学・研究機関等や諸団体が集い、それぞれユニークな方法で実験や科学工作を行う100近いブースが東京学芸大学キャンパス内に出展され、科学技術の楽しさ、発見の喜びを一人でも多くの青少年に体験してもらい、教育と地域産業のコラボレーションにより、地域に新たな文化を創造すると共に地域の活力を醸成することを包括的な目的として事業を実施している。

※令和4年度は、新型コロナウイルス感染症感染拡大防止のため、Web開催(一部会場開催)で実施。

プログラム	内容
家庭でできる実験とものづくり (Web配信)	1. 電波について学ぼうー電波をキャッチする不思議な銀玉ー 2. スマホアプリで音速を計測しよう(集音版) 3. スマホアプリで音速を計測しよう(パイプ版)
サイエンスライブショー (Zoom開催)	1. 水のふしぎ～地球の未来のために 2. ガラスの中の「力」を見る～強いガラスの不思議～ 日時:9.17(土)午前10時～正午 午後1時30分～午後3時30分 参加組数:43組
夏休み生徒作品展 (一般公開)	日付:9.18(日)、19日(月・祝) 場所:小金井市商工会館 A・B会議室 出展者数:133人

(3) ボランティアセミナー

国分寺市、小平市、小金井市、東京学芸大学とが連携し、地域や学校等でボランティアとして活躍していただく方のための講座。ボランティア活動を目指す人やスキルアップを望む人など誰でも参加できる内容とした。

また、昨年度同様コロナ禍での実施にあたり、実施形態を例年と大幅に変更し実施した。

【小金井会場(小金井 宮地楽器ホール(小金井市民交流センター))】(各回 募集50名)

実施期間	実施講座数	参加人数	講師
4.12.5～5.1.16	2	61人	東京学芸大学准教授他
講座テーマ			
①ボランティア人材の成長とコミュニティ		②家庭への支援	

【小平会場(ルネこだいら)】(各回 募集40名)

実施期間	実施講座数	参加人数	講師
12.13～12.21	4	80人	東京学芸大学准教授他
講座テーマ			
①おとなの学びとは		②子どもの貧困と教育支援	
③学習支援を問い直す		④乳幼児期の特別支援教育って？	

【国分寺会場(cocobunjiプラザ)】(各回 募集100名)

実施期間	実施講座数	参加人数	講師
4.12.1～5.1.10	3	100人	東京学芸大学准教授他
講座テーマ			
①思春期の子どもへの向き合い方		②子どもの居場所にどう関わり得るか	
③遊びを通じた関わり			

【オンデマンド講座】

実施期間	実施講座数	参加人数(三市計)	講師
11.1～11.30	7	250人	東京学芸大学准教授他
講座テーマ			
①支援者とは		②こどもを取り巻く環境	
		③こども理解	
		④こどもとの接し方	
⑤特別支援とは		⑥特別支援・行動面へのサポート	
		⑦特別支援・学習面へのサポート	

9 学校と地域の連携

(1) 地域学校協働活動

学校名	内容
第一小学校	消毒活動、夏休みの水まき、授業補助、行事補助
第三小学校	清掃活動、校外活動補助
第四小学校	地域防災活動
東小学校	登下校見守り、授業補助、行事補助
前原小学校	登下校見守り、授業補助
緑小学校	消毒活動、うさぎの世話、広報活動、授業補助、行事補助
南小学校	構内の環境整備
南中学校	地域防災活動

(2) 地域未来塾

学校名	教室名	学習支援員(人)	参加児童数(人)	実施回数(回)
東小学校	わくわくスタディー	25	120	3
前原小学校	まえはら☆まなび～	322	1,263	63
緑小学校	ほうかごスタディ・ルーム	244	916	34
	Enjoy!フォニックス	85	66	22
	ほうかご英語	150	168	31
南小学校	CoCoみなみ	20	51	5
合 計		846	2,584	158

(3) 放課後子ども教室

小学校区	教室名	ボランティア(人)				参加者(人)				実施回数(回)
		学習アドバイザー	放課後子どもサポーター	無償	合計	児童生徒	幼児	その他大人高校生	合計	
第一小学校区	校庭開放	11	429	6	446	10,923	0	1	10,924	85
	体育館開放	31	245	4	280	1,630	0	5	1,635	51
	計	42	674	10	726	12,553	0	6	12,559	136
第二小学校区	放課後あそび広場	67	833	3	903	18,350	0	0	18,350	177
	ふじがね教室	10	10	1	21	11	0	0	11	10
	計	77	843	4	924	18,361	0	0	18,361	187
第三小学校区	校庭開放・室内開放	53	531	7	591	10,834	3	12	10,849	65
	おやじの会	5	27	25	57	353	77	129	559	6
	放課後カフェ	0	57	0	57	505	0	61	566	21
	計	58	615	32	705	11,692	80	202	11,974	92
第四小学校区	楽しい四(校庭)	0	401	9	410	3,670	0	0	3,670	66
	楽しい四(室内)	9	210	11	230	561	0	2	563	38
	計	9	611	20	640	4,231	0	2	4,233	104
東小学校区	放課後子ども教室	0	692	0	692	13,519	0	0	13,519	141
	計	0	692	0	692	13,519	0	0	13,519	141
前原小学校区	校庭遊び	35	930	0	965	20,711	0	0	20,711	147
	計	35	930	0	965	20,711	0	0	20,711	147
本町小学校区	放課後ひろば	2	1,053	7	1,062	6,642	5	4	6,651	174
	計	2	1,053	7	1,062	6,642	5	4	6,651	174
緑小学校区	ほうかごスポーツひろば	8	79	0	87	1,102	0	0	1,102	8
	ほうかごひろば	25	897	17	939	16,941	1	16	16,958	175
	レッツおやじの会	3	15	0	18	153	3	24	180	3
	計	36	991	17	1,044	18,196	4	40	18,240	186
南小学校区	放課後子ども教室	19	531	0	550	2,353	0	0	2,353	101
	計	19	531	0	550	2,353	0	0	2,353	101
合 計		278	6,940	90	7,308	108,258	89	254	108,601	1,268

10 まなびあい出前講座

(1) 目的

市民・団体が主催する学習会に、市役所・警察署・消防署や各種団体・企業の職員が出向き、担当事業などについて講演し、市民の生涯学習を支援する。

(2) 実施状況

(単位:人)

NO	月 日	講 座 名	担当課など	参加数
1	4.14	認知症サポーター養成講座	介護福祉課	14
2	4.15	小金井の遺跡	生涯学習課	11
3	6.2	介護予防と小金井さくら体操	介護福祉課	14
4	7.12	むし歯予防 乳幼児編ーブラッシング習慣をつけよう	健康課	18
5	7.27	介護予防と小金井さくら体操	介護福祉課	8
6	9.8	お口の健康 (健康な歯を保つための秘訣) 高齢者	健康課	9
7	10.25	郷土の歴史と文化財	生涯学習課	160
8	11.10	災害に備えて安全対策を	地域安全課	15
9	11.18	小金井市の男女共同参画	企画政策課	6
10	12.6	消費者は狙われている	経済課	10
11	12.15	高齢者のための医療制度	保険年金課	14
12	2.2	消費者は狙われている	経済課	14
13	2.28	郷土の歴史と文化財	生涯学習課	16
14	3.15	小金井市の介護保険の話	介護福祉課	20
合 計				329

第2 文化財係

1 文化財保護

(1) 文化財保護審議会

	月日	場所・出席者数	内 容
1	5. 11 (水)	市役所 6人	第9期委員の委嘱状交付及び任命 会長及び副会長の選出 【報告】 令和3年度事業報告 【議題】 令和4年度事業計画
2	8. 3 (水)	市役所 5人	【議題】 ①玉川上水・小金井桜整備活用事業について ②東京文化財ウィーク事業について 【報告】 埋蔵文化財発掘調査について
3	11. 2 (水)	文化財センター 5人	【報告】 ①文化財ウィーク主催事業について ②玉川上水・小金井桜整備活用事業について ③名勝小金井(サクラ)指定100周年記念事業に向けて ④No.22遺跡現場見学会について 【視察】 文化財センター施設見学
4	2. 8 (水)	市役所 5人	【報告】 ①ヤマザクラ補植事業について ②都立農業高等学校との事業連携について ③小金井桜名勝指定100周年事業について ④主催事業の結果 ⑤多摩郷土誌フェアについて ⑥市指定文化財「吉野家住宅」「天明家住宅」の修理について 【その他】 ①指定文化財の名称変更について ②貫井遺跡の発掘調査について ③文化財行政に係る陳情について ④文化財説明板「鴨下製糸工場跡」について

(2) 文化財の保護・調査・啓発

事業名	月日	内 容 等
文化財の 管理公開	通 年	文化財の管理公開謝礼金支払い 1 指定文化財(有形文化財等) 9件 2 指定文化財(無形民俗文化財) 3件
文化財の表示	3 月	文化財説明板の新規設置 「鴨下製糸場跡」(中町一丁目14番) 文化財説明板の改修・移設 「梶家所蔵板碑群・梶家所蔵宝篋印塔」(前原町三丁目32番)
文化財 ブックレット	3. 30	ブックレット第2弾『発掘された小金井』発行。市内遺跡の発掘調査の 成果を紹介。頒布価格200円。
まちかど歴史 ミュージアム	常設	武蔵小金井まちかど歴史ミュージアム。SOCOLA武蔵小金井クロス4 階に遺跡の出土品及び解説パネルを展示。
史跡めぐり	11. 12(土)	テーマ:仙川の谷を見る歩く 参加人数:16人 案内:文化財係職員

(3) 玉川上水・小金井桜整備活用推進計画

事業名	期間	内容
小金井市玉川上水・小金井桜整備活用推進委員会	4. 8 10. 7 2. 24	ヤマザクラの植樹・生育状況調査・都立農業高等学校連携等について 委員(第1回:4名、第2回:4名、第3回:4名)
基盤整備委託	～3. 31	名勝小金井(サクラ)生育状況調査
ヤマザクラ植樹・運搬等委託	～2. 17	ヤマザクラ苗木の植樹・運搬(10本)
小金井桜名勝指定100周年記念事業	2. 3～	令和6年の周年事業に向けた実行委員会の立ち上げ。事業計画検討。
小金井市と東京都立農業高等学校との「玉川上水・小金井桜整備活用実施計画」に関する連携協定	2. 1	協定締結 桜の育成・植樹及び地域貢献活動
	2. 9	ヤマザクラ苗木の植樹(2本)

(4) 埋蔵文化財の保護

発掘届等受理件数

試掘・発掘調査件数

文化財保護条項	区分	届出件数
第93条第1項	民間工事の届出	73件
第94条第1項	公共工事の通知	3件

試掘調査	2件
発掘調査	4件

貫井遺跡公開	3. 17(金)	小学生対象 来場者数:106人 実施時間:放課後
	3. 21(祝)	一般対象 来場者数:72人 実施時間:午前10時～午後3時 環境政策課共催事業「三楽公園周辺の歴史と自然環境を知ろう」

(5) 文化財センター事業

事業名	期間	内容
文化財展示	通 年	常設展示(考古資料・歴史資料・民具等) 入館者数:3,712人 開館日数:298日
	3. 26～5. 29	季節展「名勝小金井桜」 入館者数:882人 開催日数:56日
	11. 1～12. 28	企画展「梶家の絵図」 入館者数:1,035人 開催日数:50日
文化財講演会	11. 25	テーマ:小金井桜の誕生 講師:清水 裕介 参加者数:23人
地域史講座	①10. 15②10. 22 ③10. 29	テーマ:小金井のあけぼの:旧石器時代の野川流域 講師:野口 淳 3日延べ参加者数:65人
文化財センター通信No.3	3. 31	テーマ:小金井の湧水点part3 発行部数:1,000部(無償頒布)

(6) 文化財センター入館者数

(単位:人)

	4月	5月	6月	7月	8月	9月	10月	11月	12月	1月	2月	3月	合計
個人	273	379	200	132	144	106	108	334	221	151	150	171	2,369
団体	95	75	13	40	62	58	100	385	95	46	187	187	1,343
合計	368	454	213	172	206	164	208	719	316	197	337	358	3,712
開館日数	26	26	26	27	26	26	20	26	24	24	24	23	298
1日平均	14.2	17.5	8.2	6.4	7.9	6.3	10.4	27.7	13.2	8.2	14.0	15.6	12.5

2 市史編さん

(1) 市史編さん委員会

	月 日	場所・出席者数	内 容
1	5. 30 (月)	市役所 7人	【報告】令和3年度の市史編さん事業について 【議題】令和4年度の事業計画について 【その他】遺跡見学会の実施について
2	10. 31 (月)	本町暫定庁舎 第3会議室 5人	第6期市史編さん委員の委嘱、委員長、副委員長の互選 【議題】 ①令和5年度以降の事業計画について ②古文書調査及び市史編纂資料集について 【報告】 ①梶家文書の寄託について ②多摩郷土誌フェアについて ③No.22遺跡の現場説明会について
3	2. 20 (月)	市役所 5人	【報告】 ①『市史編纂資料第62編 梶野家文書(5)』の刊行について ②市民協力員の活動について ③主催事業の結果について ④多摩郷土誌フェアについて 【その他】今後の事業について

(2) 市史編さん調査等

事 業 名	期 間	内 容
刊行物	11. 30	『市史編纂資料第62編梶野新田梶野家文書(5)』 A4版 134頁 200冊
編集委員会議	10. 25	市史刊行物等の計画策定の検討
古文書調査 委託	～ 3. 31	古文書調査委託 市内の古文書(梶野家文書)の筆写 受託者:根岸 茂夫

第3 清里少年自然の家

1 清里山荘利用状況

(単位:人)

		月												計	
		4	5	6	7	8	9	10	11	12	1	2	3		
定員	実定員数	182	182	182	182	182	182	182	182	52	52	52	52	1,534	
	開所日数(日)	21	0	10	31	31	26	29	26	27	26	25	28	280	
	延定員数	3,822	0	1,820	5,642	5,642	5,642	4,732	5,278	1,352	1,352	1,300	1,456	33,800	
利用人数	人数	345	1,522	1,415	952	2,044	791	380	205	312	482	273	346	9,067	
	利用率(%)	9.0	-	77.7	16.9	36.2	16.7	7.2	15.2	22.2	35.7	-	23.8	26.8	
利用者の内訳	市内の利用者	幼児	24	29	3	26	43	36	15	13	14	34	18	12	267
		小学生	25	60	14	499	1,386	68	27	20	36	76	46	38	2,295
		中学生	7	198	243	10	15	5	5	1	4	17	7	10	522
		高校生	1	3	1	0	6	0	0	0	1	2	0	1	15
		一般	126	218	107	229	376	179	230	78	104	160	80	76	1,963
	市外の利用者	市内小計	183	508	368	764	1,826	288	277	112	159	289	151	137	5,062
		幼児	12	7	3	27	23	1	12	2	9	5	4	26	131
		小学生	41	844	886	42	46	356	4	14	29	23	7	58	2,350
		中学生	4	1	1	0	8	3	1	8	1	1	5	9	42
		高校生	3	1	1	0	14	0	0	0	5	1	0	3	28
一般	102	161	156	119	127	143	86	86	69	109	106	113	1,454		
市外小計	162	1,014	1,047	188	218	503	103	93	153	193	122	209	4,005		
合計		345	1,522	1,415	952	2,044	791	380	205	312	482	273	346	9,067	

2 教育事業

(1) 自然体験教室

目 的	自然の中で様々な体験をすることによって、自然の大切さを学ぶことを目的とする。
実施月日	第1回 8. 6(土)～7(日) 第2回 2. 4(土)～5(日)
内 容	川遊び、バーベキュー、キャンプファイヤー、餅つき、雪遊び体験、アイスクャンドル作り など
参加者数	第1回 58人 第2回 30人
講 師	森林インストラクター東京会小金井会

(2) 天体教室

目 的	主に第3土曜日を利用し、天体の基礎的な講義と実際に天体望遠鏡による観察を行うことにより、自然への理解を深め、併せて山荘利用の促進を図る。
内 容	天体観測のお話、天体望遠鏡による星座の観察
参加者数	計104人(4回)
講 師	小平 昭彦 氏(天体研究家)

(3) 親と子のふれあい教室と体験イベント等

目 的	山荘宿泊者へのサービス事業として、親子が共同作業を行うことで親子の絆を深め、野菜の収穫やフルーツ狩り等の体験イベントやコンサート等を実施
内 容	農業体験(収穫など)、りんご狩り、クリスマスコンサート、もちつき大会 他
参加者数	計162人
講 師	浅川 宏 氏 他外部講師

※ 新型コロナウイルス感染症感染拡大防止等のため中止のイベントあり

第4 スポーツ振興係

1 事業関係

(1) スポーツ推進審議会

回	開催日	出席者数	内容
1	4. 20	9人	1 第2次スポーツ推進計画の策定等について(諮問) 2 会議の傍聴について、意見・提案シートの取り扱い 3 スポーツ団体に対する補助金交付について 4 令和4年度 スポーツに係る予算について 5 第2次スポーツ推進計画の策定について 6 令和4年度 スポーツ推進審議会スケジュール(案)について
2	7. 26	7人	1 令和4年度スポーツ推進審議会スケジュールについて 2 第2次スポーツ推進計画の策定について
3	8. 23	8人	1 令和4年度スポーツ推進審議会スケジュールについて 2 第2次スポーツ推進計画の策定について
4	9. 27	7人	1 令和4年度スポーツ推進審議会スケジュールについて 2 第2次スポーツ推進計画の策定について
5	10. 25	7人	1 令和4年度スポーツ推進審議会スケジュールについて 2 第2次スポーツ推進計画の策定について
6	2. 28	7人	1 令和4年度・令和5年度スポーツ推進審議会スケジュールについて 2 第2次スポーツ推進計画の策定について

(2) スポーツ推進委員

ア 研修会等

(単位:人)

名 称	開催日	会 場	内 容 等	参 加 者 数
初任者講習会	6. 18	オンライン	スポーツ推進委員の役割や基礎を学ぶ研修会	4
ニュースポーツ研修会(東京都スポーツ推進委員協議会)	6. 25	大森スポーツセンター	「Baseball5」を学ぶ実技研修会	3
東京都スポーツ推進委員広域地区別研修会【第9ブロック研究会】(東京都スポーツ推進委員協議会・府中市)	9. 10	府中市市民活動センタープラッツ	「コロナ禍におけるスポーツ推進委員の活動」をテーマとした講義	15
課題別研修会(東京都スポーツ推進委員協議会)	11. 5	立川市役所	「ゆるスポーツの理念を理解し、地域活動に活用できるスキルを身につける」をテーマとした講演及びグループワーク	1
実務研修会	12. 3	墨田区曳舟文化センター	「障害のある人もない人も一緒に楽しめるスポーツ教室」をテーマとした講義	2
令和4年度小金井市スポーツ推進委員管外研修会	2. 5	東京体育館	スポーツ交流フェスタ WINTER2023in東京体育館への参加	16
東京都地域スポーツ支援研修会【市町村部】(東京都、東京都スポーツ推進委員協議会)	2. 11	立川市女性総合センター「アイム」	「スポーツ医・科学の活用」をテーマとした講義	17
東京都地域スポーツ支援研修会【全域】(東京都、東京都スポーツ推進委員協議会)	2. 25	文京区民センター	「コーチングの視点から考える笑顔に出会える喜びを私たちは知っている」をテーマとした講義	1
三市交流研修会	11. 19	小金井市総合体育館	「今、あるものを工夫して楽しむ」をテーマとした座学及び実技研修	19

イ 定例会議

(単位:人)

名 称	開催日	会 場	内 容	出 席 者 数
第 1 回 定 例 会 議	4. 14	市 役 所 第 二 庁 舎	4・5月の事業予定等	20
第 2 回 定 例 会 議	5. 12	市 役 所 第 二 庁 舎	6月の事業予定等	20
第 3 回 定 例 会 議	6. 2	市 役 所 第 二 庁 舎	7・8月の事業予定等	23
第 4 回 定 例 会 議	8. 4	市 役 所 第 二 庁 舎	9・10月の事業予定等	21
第 5 回 定 例 会 議	9. 8	市 役 所 第 二 庁 舎	10・11月の事業予定等	21
第 6 回 定 例 会 議	10. 6	市 役 所 第 二 庁 舎	10・11月の事業予定等	18
第 7 回 定 例 会 議	11. 10	市 役 所 第 二 庁 舎	12・1月の事業予定等	22
第 8 回 定 例 会 議	1. 5	市 役 所 第 二 庁 舎	2・3月の事業予定等	19
第 9 回 定 例 会 議	3. 2	市 役 所 第 二 庁 舎	4月の事業予定等	22

(3) 第74回市民体育祭

(単位:人)

大会名	実施日	会場等	参加数
開会式	9. 11	総合体育館大体育室	146
陸上競技大会	11. 3	東京学芸大学陸上競技場	229
水泳大会	9. 4	総合体育館プール	110
軟式野球大会	8. 7～11. 20	上水公園運動施設グラウンド他	680
ソフトテニス大会	8. 21・22	小金井市テニスコート場	261
卓球大会	9. 18、10. 15	総合体育館大体育室	236
弓道大会	9. 11	小金井神社弓道場	23
バレーボール大会	9. 19・25	総合体育館大体育室	176
バドミントン大会	9. 4・11	総合体育館大体育室	209
ゴルフ大会	9. 5	小金井カントリー倶楽部	131
剣道大会	9. 11	小金井市立第一中学校	136
スキー大会	3. 11・12	さかえ倶楽部スキー場 (長野県)	24
ハゼ釣り大会	9. 4	千葉県木更津港周辺	32
ソフトボール大会	9. 4・11	上水公園運動施設グラウンド	156
空手道大会	9. 25	総合体育館小体育室	120
サッカー大会	9. 4～12. 26	上水公園運動施設グラウンド他	1,114
テニス大会	9. 11	小金井市テニスコート場	121
柔道大会	9. 18	新型コロナウイルス感染症感染拡大防止 のため中止	0
早起き野球大会	7. 9～8. 20	上水公園運動施設グラウンド	120
居合道大会	9. 11	総合体育館剣道場	27
太極拳教室	9. 11	総合体育館小体育室	32
ゲートボール大会	9. 21	上水公園運動施設グラウンド	25
市民健康づくりラジオ体操大会	9. 17	総合体育館大体育室	58
バスケットボール大会	9. 11～11. 27	総合体育館他	1,167
合気道大会	9. 19	総合体育館柔剣道場	89
グラウンドゴルフ大会	9. 13	上水公園運動施設グラウンド	32
少年軟式野球大会	7. 3～11. 2	上水公園運動施設グラウンド	685
ダンススポーツ大会	10. 30	総合体育館大体育室	60
ターゲット・バードゴルフ	10. 19	上水公園運動施設グラウンド	24
合 計			6,223

(4) 各種大会

ア 第32回シニアスポーツフェスティバル

(単位:人)

大会名	実施日	会場	参加者数
開会式	6. 11	総合体育館大体育室	104
水泳のつどい	5. 29	総合体育館プール	52
軟式野球大会	5. 7	上水公園運動施設グラウンド	120
ソフトテニスミックス大会	6. 5	小金井市テニスコート場	62
卓球大会	6.12	総合体育館大体育室	78
弓道大会	6. 12	小金井神社弓道場	21
バドミントン大会	6. 4	総合体育館大体育室	22
ゴルフ大会	6. 14	府中カントリークラブ(多摩市)	58
ソフトボール大会	6. 12	上水公園運動施設グラウンド	70
テニス大会	5. 8	小金井市テニスコート場	92
居合道大会	6. 11	総合体育館剣道場	29
ゲートボール大会	7. 20	上水公園運動施設グラウンド	46
ラジオ体操	6. 11	総合体育館大体育室	6
グラウンドゴルフ大会	6. 7	上水公園運動施設グラウンド	29
ターゲット・バードゴルフ大会	6. 13	梶野公園	29
合計			818

イ 市代表選手派遣

(単位:日、人)

名 称	実 施 日	会 場	種目数	参加者数
第75、76回都民体育大会	5. 1~3. 5	東 京 体 育 館 他	20	187
第54回市町村総合体育大会	7. 16~8. 6	稲城市立中央文化センター 他	11	79
令和4年度都民生涯スポーツ・スポレクふれあい大会	7. 3~12. 3	駒沢オリンピック公園総合運動 場 他	8	84

(5) レクリエーション活動

(単位:日、人)

事業名	実施日	会場	参加者数
スポーツフェスティバル	10.10	総合体育館	1,537
水泳マラソン	随時受付 (新規登録者数)	総合体育館温水プール	9
第19回野川駅伝大会	1.19	都立武蔵野公園	563
上水公園運動施設 一般団体開放	6.5	上水公園運動施設グラウンド	163
	12.4		150
体育の日体育施設無料開放	10.10	総合体育館	1,696
		栗山公園健康運動センター	211
		市テニスコート場	150

(6) スポーツ教室等

(単位:日、人)

教室名	実施日	会場	実施日数	参加者数	
少年少女野球教室	10.16	上水公園運動施設グラウンド	1	78	
アシスタントティーチャー	5月～3月	前原小学校、第四小学校	183	1,192	
水泳教室(木曜日)	4月～6月	栗山公園健康運動センター	11	263	
	10月～12月	栗山公園健康運動センター	11	270	
	1月～3月	栗山公園健康運動センター	9	214	
水泳教室	4.19～6.28	総合体育館室内プール	10	19	
	7.25～7.29	総合体育館室内プール	5	17	
	3.27～3.31	栗山公園健康運動センター	5	18	
ポールウォーキング 教室	第1回	5.10	総合体育館他	1	24
	第2回	9.14	総合体育館他	1	14
	第3回	11.10	総合体育館他	1	18
	第4回	3.3	総合体育館他	1	18
障害者(児)水泳教室	プールの水質基準不適合の影響により中止				
ジュニアサッカー フェスティバル	6.5	総合体育館大体育室	1	132	
市民スケート教室	会場の運営方法の変更等により中止				
市民スキー教室	1.6～1.9	志賀高原一ノ瀬スキー場	1	29	
走り方教室 「君の走りが進化する」	10.29	総合体育館大体育室	1	44	

(7) スポーツ開放・学校開放等

ア スポーツ個人利用開放校月別利用者数

(ア) 卓球:緑小学校:日曜日

(単位:回、人)

月	回数	参加者数
4月	3	115
5月	5	199
6月	3	107
7月	4	144
8月	3	129
9月	4	177
10月	4	163
11月	—	—
12月	4	151
1月	2	90
2月	3	135
3月	—	—
計	35	1,410

(イ) 剣道:前原小学校:水曜日

(単位:回、人)

月	回数	参加者数
4月	3	43
5月	4	79
6月	5	96
7月	3	49
8月	4	65
9月	4	83
10月	3	59
11月	2	35
12月	3	50
1月	3	58
2月	3	60
3月	—	—
計	37	677

(ウ) バドミントン:本町小学校:日曜日

(単位:回、人)

月	回数	参加者数
4月	3	74
5月	4	84
6月	4	82
7月	2	25
8月	3	46
9月	4	55
10月	4	77
11月	1	22
12月	4	73
1月	4	74
2月	3	46
3月	—	—
計	36	658

(エ) 柔道:第一中学校:金曜日

(単位:回、人)

月	回数	参加者数
4月	2	32
5月	2	42
6月	3	72
7月	3	56
8月	4	65
9月	5	112
10月	3	57
11月	4	82
12月	3	36
1月	4	36
2月	3	44
3月	1	13
計	37	647

イ 一中クラブハウス利用状況

(ア) 平日昼間

月	談話室		柔・剣道場		合計		登録団体数
	件数	人数	件数	人数	件数	人数	
4月	1	6	0	0	1	6	6
5月	4	40	1	11	5	51	
6月	9	103	4	40	13	143	
7月	7	67	4	29	11	96	
8月	0	0	5	14	5	14	
9月	11	112	6	50	17	162	
10月	10	88	4	37	14	125	
11月	13	155	3	38	16	193	
12月	13	129	1	12	14	141	
1月	13	142	1	14	14	156	
2月	12	112	4	11	16	123	
3月	0	0	0	0	0	0	
合計	93	954	33	256	126	1,210	

(イ) 土曜日・日曜日・祝日の昼夜間、平日夜間

月	談話室		柔・剣道場		合計		登録団体数
	件数	人数	件数	人数	件数	人数	
4月	4	11	23	404	27	415	10
5月	6	33	18	299	24	332	
6月	8	39	18	317	26	356	
7月	7	28	19	309	26	337	
8月	10	50	22	331	32	381	
9月	10	180	25	546	35	726	
10月	8	42	19	311	27	353	
11月	12	86	19	328	31	414	
12月	10	38	23	417	33	455	
1月	8	36	25	375	33	411	
2月	13	97	26	377	39	474	
3月	9	55	30	371	39	426	
合計	105	695	267	4,385	372	5,080	

ウ 南中学校中庭テニスコート夜間開放

前期	期間	日数 (日)	曜日	登録 団体数 (団体)	登録 人数 (人)	後期	期間	日数 (日)	曜日	登録 団体数 (団体)	登録 人数 (人)
	4. 1～9.30	121	日～木	8	86		10. 1～3. 30	114	日～木	6	70

エ 土曜スポーツクラブ(総合体育館大体育室)

(単位:人)

月	4月	5月	6月	7月	8月	9月	10月	11月	12月	1月	2月	3月	合計
種目	キッズ テニス	卓球	ドッチ ビー	バドミ ントン	/	卓球	キッズ テニス	バドミ ントン	ドッチ ビー	卓球	ドッチ ビー	バドミ ントン	/
利用 人数	80	42	11	14	/	29	37	31	24	35	19	59	381

オ ボッチャ教室、ボッチャ大会(総合体育館大体育室)

(単位:人)

月	4月	5月	6月	7月	8月	9月	10月	11月	12月	1月	2月	3月	合計
利用 人数	10	22	13	17	12	13	15	70	9	-	8	16	205

カ 民間体育施設開放

開放施設名	期間	利用日数 (日)	利用人数 (人)
学校法人田中育英会 総合学院テクノスカレッジ体育館	新型コロナウイルス感染症の影響により開放中止		

キ プール無料開放

(ア) 総合体育館

(単位:人)

月	4月	5月	6月	7月	8月	9月	10月	11月	12月	1月	2月	3月	合計
利用 人数	新型コロナウイルス感染症の影響により事業中止												0

(イ) 栗山公園健康運動センター

(単位:人)

月	4月	5月	6月	7月	8月	9月	10月	11月	12月	1月	2月	3月	合計
利用 人数	82	165	174	304	280	231	131	140	75	101	104	62	1,849

2 施設関係

(1) 利用状況

ア 総合体育館

(単位:人)

月	大体育室	小体育室	柔道場	剣道場	ランニング 走路	トレーニング ルーム	プール	会議室	幼児 体育室	計
4月	4,149	1,647	1,011	1,002	0	1,794	7,459	463	0	17,525
5月	4,080	1,543	1,008	876	0	1,897	8,428	371	0	18,203
6月	3,164	1,492	1,176	862	0	1,907	10,240	591	0	19,432
7月	3,631	1,455	959	842	0	2,090	6,767	382	0	16,126
8月	3,290	2,180	814	639	0	2,043	8,784	323	0	18,073
9月	3,579	1,868	921	1,032	0	2,058	8,618	599	0	18,675
10月	4,237	2,215	1,327	935	0	2,134	7,787	448	0	19,083
11月	3,650	1,730	1,085	915	0	2,138	6,786	457	0	16,761
12月	3,700	1,400	940	768	0	1,935	5,655	556	0	14,954
1月	1,667	0	455	403	0	1,214	3,730	109	0	7,578
2月	1,833	0	405	307	0	943	3,058	97	0	6,643
3月	3,762	1,859	993	864	0	1,991	7,002	417	0	16,888
合計	40,742	17,389	11,094	9,445	0	22,144	84,314	4,813	0	189,941

イ 上水公園運動施設等

(単位:人)

月	グラウンド		テニスコートA		テニスコートB		一中テニスコート		合計	
	件数	人数	件数	人数	件数	人数	件数	人数	件数	人数
4月	197	3,084	96	345	100	321	25	127	418	3,877
5月	169	2,711	119	467	110	377	31	157	429	3,712
6月	208	2,604	105	390	115	361	38	195	466	3,550
7月	189	2,921	119	418	108	360	15	63	431	3,762
8月	208	2,198	135	507	127	363	0	0	470	3,068
9月	173	2,063	95	358	96	286	31	144	395	2,851
10月	179	2,426	97	390	94	350	27	126	397	3,292
11月	171	2,047	61	238	61	223	26	116	319	2,624
12月	123	1,774	70	265	68	206	35	325	296	2,570
1月	138	1,465	97	429	96	347	36	171	367	2,412
2月	137	1,873	81	358	82	286	38	198	338	2,715
3月	141	1,713	73	300	73	250	32	186	319	2,449
合計	2,033	26,879	1,148	4,465	1,130	3,730	334	1,808	4,645	36,882

ウ 市テニスコート場

(単位:人)

月	4月	5月	6月	7月	8月	9月	10月	11月	12月	1月	2月	3月	計
市内	3,590	3,756	3,386	3,308	2,837	3,318	3,486	3,234	2,901	3,318	2,997	3,152	39,283
市外	158	210	186	196	239	184	181	128	149	186	210	170	2,197
計	3,748	3,966	3,572	3,504	3,076	3,502	3,667	3,362	3,050	3,504	3,207	3,322	41,480

エ 栗山公園健康運動センター

(単位:人)

月	プール	トレーニング ルーム	グリーン フィットネス ルーム	機能回復室	計
4月	3,468	948	1,005	233	5,654
5月	4,422	1,213	1,135	308	7,078
6月	5,064	1,171	1,251	392	7,878
7月	7,133	1,208	1,308	304	9,953
8月	5,387	1,087	995	250	7,719
9月	5,011	1,126	1,248	345	7,730
10月	4,090	1,132	1,305	349	6,876
11月	4,014	1,096	1,265	345	6,720
12月	2,862	936	1,070	326	5,194
1月	3,356	1,300	1,073	309	6,038
2月	3,566	1,303	1,107	340	6,316
3月	2,273	1,294	1,341	373	5,281
合計	50,646	13,814	14,103	3,874	82,437

(2) 開館(場)日数 ※新型コロナウイルス感染症の影響により、一部利用制限等を実施

(単位:日)

月	4月	5月	6月	7月	8月	9月	10月	11月	12月	1月	2月	3月	合計
総合体育館	29	30	29	30	30	29	30	29	27	15	12	30	320
上水公園 運動施設	28	29	29	27	30	23	27	27	25	26	25	25	321
市テニス コート場	28	29	29	29	29	27	28	28	27	26	25	26	331
一中テニス コート	7	11	14	7	0	11	11	10	12	14	16	12	125
栗山公園健康 運動センター	29	30	29	30	30	29	30	29	27	27	27	30	347

生涯學習部

圖書館

庶務係
奉仕係

第1 庶務係

1 図書館協議会

回数	開催日	内 容
1	5.27	1 図書館協議会の会議録の承認について 2 図書館職員の人事異動について 3 小金井市立図書館基本計画について 4 令和4年度図書館予算について 5 令和4年度図書館協議会の年間予定及び視察について 6 小金井市行財政改革2025（案）に対するパブリックコメントについて
2	7.22	1 図書館協議会の会議録の承認について 2 令和4年度図書館協議会視察について 3 令和3年度図書館事業実績について 4 利用者登録の見直し（案）について
3	9.16	1 図書館協議会の会議録の承認について 2 令和4年度図書館協議会視察について 3 令和4年度三者合同会議について 4 小金井市立図書館基本計画の進捗管理について
4	11.25	1 図書館協議会の会議録の承認について 2 小金井市行財政改革2025に基づく図書館緑分室の委託化について（諮問） 3 「第4次小金井市子ども読書活動推進計画」進捗状況について
5	1.30	1 図書館協議会の会議録の承認について 2 小金井市行財政改革2025に基づく図書館緑分室の委託化について
6	3.3	1 小金井市行財政改革2025に基づく図書館緑分室の委託化について（諮問）

第2 奉仕係

1 図書の入受及び廃棄 (単位：冊)

	一般書	児童書	合計
購入	15,237	8,554	23,791
寄贈	393	67	460
廃棄	19,018	6,845	25,863
計	△ 3,388	1,776	△ 1,612

2 貸出

(1) 貸出数（団体貸出数を除く。） (単位：冊)

	一般書	児童書	合計
図書	453,197	401,027	854,224
雑誌	30,243	3,323	33,566
C D	35,982	3,165	39,147
紙芝居		6,619	6,619
計	519,422	414,134	933,556

※令和3年度より貸出数の集計方法を変更した。

(2) 団体貸出数

225団体	22,468冊
-------	---------

(3) 夜間開館(内数)

131回	6,520人	19,342冊
------	--------	---------

(4) リクエスト受付数

243,659件

(5) 電子書籍貸出数

10,525冊

(電子書籍貸出サービスは令和2年12月1日より開始)

3 相談業務

(1) レファレンス件数 6,813件

4 ハンディキャップ・サービス

(1) 対面朗読 2回

(2) 貸出・作成・寄贈 (単位：タイトル)

	貸出	作成	寄贈
点字図書	0	3	5
録音図書	0	0	0
デージー	36	7	5

(3) 音訳講習会

講師 磯部 誠子 氏

回	月 日	参加者 (単位：人)	内 容
1	8.24	10	音訳とは(望ましい音訳者になるために、学ばなければならない技術)
2	8.31	10	日本語の約束事について(活舌、無音化、鼻濁音、ピッチ、アクセントなど)
3	9.7	10	いろいろな短文を解りやすく読む(読み上げるのではなく話すように読む)
4	9.14	9	処理について学ぶ(処理を含む例文を読む)
5	9.22	8	広報を読む(告知文、写真、表、アドレスなども読む)

(4) 宅配サービス 85件 350点

5 利用者用インターネット閲覧端末利用回数

本館	161件	貫井北分室	138件
----	------	-------	------

6 大学図書館との連携に伴う利用者数

大 学 名	利用数
東京農工大学図書館	0件
東京経済大学図書館	0件
その他紹介状	2件

※新型コロナウイルス感染症の影響により利用数が減少

7 本館展示コーナー

展示場所	件数
1階展示 (一般展示)	44
2階展示 (児童コーナー)	45
追悼展示 (1・2階)	9

8 各種の催し

(単位：人)

館名	実施日	内容	参加者
本館	不定期火曜日	おはなし会「ととけっこうのおへや」 (0歳から2歳までの親子対象) 全6回	59
	毎週水曜日	おはなし会「すとーりーたいむ」 (3歳以上の子ども対象) 全45回	501
	6.7、6.9～10、 6.16、10.27～28	まちたんけん (小学生)	149
	7.27、8.16～17	校外学習の受入 (高校生)	2
	8.3	夏休み子ども工作会 (1) だるまおとし (2) 工作に関する図書の紹介	20
	8.9～10	教員研修の受入	1
	8.17～18	リサイクル児童図書配布 (1,285冊)	

館名	実施日	内容		参加者	
本館	8.24、9.1	社会教育実習生受入（大学生）		2	
	9.9	図書館見学（小学生）		11	
	11.1	職場体験学習（中学生）		3	
	12.14	おたのしみ会 (1) 人形劇「おおきなかぶ」 (2) ブラックパネルシアター「ヘンゼルとグレーテル」 (3) プレゼント配布		56	
	12.21	図書館座談会「図書館バックヤードツアー」		7	
	2.14	サポーター育成講座 「おはなし会サポーター向けスキルアップ講座」		10	
	3.26	令和4年度図書館講演会 「現役学生パイロットと一緒に舞い上がれ！グライダーの魅力とは？」		15	
東分室	5.15、7.24、 9.11、11.20、 1.15、3.19	東分室おはなし会		38	
	6.17、8.26、 10.21、2.17	あかちゃんのためのおはなし会		55	
	6.19	読書会		3	
	6.25、12.24、3.29	図書館でボードゲーム		10	
	7.6、11.2、1.18 ～20、1.25～27	職場体験学習（中学生）		15	
	7.16、7.23、 7.30、8.20、 8.27	東子ども司書養成講座（図書館・公民館連携事業）		7	
	8.19	工作会「ペットボトルキャップでたべものマグネット」		6	
	12.16	あかちゃんのためのおたのしみ会		14	
	3.4、3.11	「光」ってなんだろう～わくわく光の実験～		15	
	3.18	学びのトビラ宮沢賢治作品の世界（図書館・公民館連携事業）		16	
緑分室	月1回土曜日	おはなし会 全12回 絵本の読み聞かせ		170	
	月1回金曜日	オンラインでスペシャルおはなし会 全12回		138	
	7.27～7.28	小学生の一日図書館員		10	
	7.6			5	
	11.2	職場体験学習（中学生）		2	
	1.18～1.20			3	
	1.25～1.27			3	
	9.13			116	
	11.22	まちたんけん（小学生）		112	
	12.6			112	
	8.6	図書館映画会		19	
	2.19			19	
貫井北分室	4.2	ぬくきたリーブル（紹介型読書会）	テーマ	朝	7
	5.7			絵	8
	6.4			命	7
	8.6			姉妹	7
	10.9			水	7
	12.10			建築	6
	1.7			写真	9
	3.4			こども	10
	4.23	みんなで読書 ぬくきたサロン （課題型読書会）	課題本	異邦人	7
	5.28				6
	6.25				7
	7.23				5

館名	実施日	内容			参加者	
	9.24	みんなで読書 ぬくきたサロン (課題型読書 会)	課題本	マクベス	7	
	10.22				5	
	11.26				5	
	12.24			7		
	1.18			或る「小倉日記」伝	7	
	2.25				7	
	3.18				5	
	5.20	ぬくきた恋活読書会 (出会型読書会)			2	
	7.29				8	
	9.16				4	
	11.18				8	
	3.17				8	
	4.23	図書館で恋が生まれる!!恋活し対話inぬくきた			5	
	12.17				6	
	8.6	ビブリオバトル (知的書評合戦)	テーマ	カラー	10	
	2.11			スイーツ	12	
	9.11	読書会主催者が集う読書会			10	
	5.1	死生観を語り合うひととき			9	
	9.11				12	
	4.9~3.25	おはなし会 (全34回)			233	
	4.23~5.31	こどもの読書週間 (お薦め本16冊展示・貸出・シール146枚配布)			146	
	7.4	ぬいぐるみおとまり会			19	
	8.1	コラージュ体験教室			5	
	7.17	きたまちYAひろば			年間計画	1
	9.18				ミステリーdeトーク	3
	11.20				グルメdeトーク	5
	12.18				わたしのイチオシ!	3
	3.19				絵本deトーク	4
	8.8	中学生の一日図書館員			5	
	8.8~9.22	インターンシップ生受入			2	
	9.10	ゲートキーパー養成講座			7	
	5.15	こども哲学			7	
	8.7				4	
	2.5				7	
6.5	園芸クラブ	ハーブの石けん&てるてるサシェづくり		20		
8.4		ミニ植木鉢で風鈴づくり		8		
11.6		親子でモバイルとお香を作ろう		8		
12.3	お楽しみ会	「読み聞かせ」と「ころころうさぎ〜おきあがりこぼしをつくろう〜」		55		
1.18	新春に平和を願う 語りとライアーの調べのひととき			30		
3.12	鈴木まもるさん講演会「絵本と鳥の巣のふしぎ〜鳥の巣が教えてくれること〜」			37		
3.30	YAイベント 手製本工房きたまち堂			8		
全体	9.1、9.8、 9.15、 12.3、3.25	子どもと読書に関する講座 全5回			53	
	10.12~14 10.18 10.20 10.24~27	学校訪問 (市立小学校9校の1年生対象)			1,067	

9 統計

(1) 施設別分類別蔵書数

(単位：冊)

館別	分類	0	1	2	3	4	5	6	7	8	9	絵本	合計
		総記	哲学	歴史	社会科学	自然科学	技術・工学	産業	芸術・美術	言語	文学		
本館	一般	10,384	7,895	20,500	33,663	11,620	12,745	4,824	15,412	3,412	74,954	0	195,409
	児童	1,041	721	3,978	3,483	7,122	1,999	1,250	4,017	937	33,304	39,321	97,173
	計	11,425	8,616	24,478	37,146	18,742	14,744	6,074	19,429	4,349	108,258	39,321	292,582
東分室	一般	574	1,161	3,172	3,594	2,804	3,185	747	2,666	694	12,761	0	31,358
	児童	192	136	480	775	1,291	384	263	908	158	6,685	9,728	21,000
	計	766	1,297	3,652	4,369	4,095	3,569	1,010	3,574	852	19,446	9,728	52,358
緑分室	一般	662	1,621	4,574	5,963	2,779	4,016	1,324	3,666	696	13,496	0	38,797
	児童	192	178	682	904	1,772	545	418	1,060	185	8,885	10,013	24,834
	計	854	1,799	5,256	6,867	4,551	4,561	1,742	4,726	881	22,381	10,013	63,631
貫井北分室	一般	772	1,777	4,649	7,696	4,892	5,884	1,609	4,242	867	18,391	0	50,779
	児童	236	268	800	1,351	1,766	647	465	1,074	246	8,610	10,328	25,791
	計	1,008	2,045	5,449	9,047	6,658	6,531	2,074	5,316	1,113	27,001	10,328	76,570
西之台 会館図書室	一般	50	239	428	458	441	1,259	142	315	58	3,655	0	7,045
	児童	20	45	125	205	365	140	96	188	30	2,733	3,437	7,384
	計	70	284	553	663	806	1,399	238	503	88	6,388	3,437	14,429
計	一般	12,442	12,693	33,323	51,374	22,536	27,089	8,646	26,301	5,727	123,257	0	323,388
	児童	1,681	1,348	6,065	6,718	12,316	3,715	2,492	7,247	1,556	60,217	72,827	176,182
	計	14,123	14,041	39,388	58,092	34,852	30,804	11,138	33,548	7,283	183,474	72,827	499,570

(2) 録音テープ統計

(単位：タイトル-巻)

種別 分類	購入		寄贈		自館 作成		計					
0	0	—	0	1	—	5	7	—	15	8	—	20
1	0	—	0	0	—	0	4	—	19	4	—	19
2	2	—	18	0	—	0	8	—	85	10	—	103
3	0	—	0	8	—	17	34	—	114	42	—	131
4	1	—	1	8	—	47	15	—	84	24	—	132
5	0	—	0	0	—	0	2	—	9	2	—	9
6	0	—	0	0	—	0	0	—	0	0	—	0
7	14	—	14	0	—	0	5	—	27	19	—	41
8	0	—	0	0	—	0	0	—	0	0	—	0
9	22	—	25	18	—	52	94	—	719	134	—	796
計	39	—	58	35	—	121	169	—	1,072	243	—	1,251

(3) 点訳図書統計

(単位：タイトル)

分類	0	1	2	3	4	5	6	7	8	9	計
所蔵数	0	3	11	20	10	4	1	12	1	131	193

(4) デイジー統計

(単位：タイトル)

分類	0	1	2	3	4	5	6	7	8	9	計
所蔵数	1	0	6	3	1	2	0	7	2	57	79

(5) 施設別貸出数 (団体貸出数を除く。)

(単位:冊)

本館	4月	5月	6月	7月	8月	9月	10月	11月	12月	1月	2月	3月	計
一般	17,506	17,832	16,814	17,684	18,039	16,733	17,362	16,695	16,931	15,215	16,946	17,103	204,860
(雑誌)	(989)	(1,038)	(997)	(999)	(903)	(944)	(1,129)	(1,043)	(867)	(882)	(848)	(880)	(11,519)
児童	10,932	10,946	10,905	13,000	12,423	9,316	10,816	10,234	10,569	9,065	10,650	10,780	129,636
(雑誌)	(140)	(110)	(102)	(84)	(106)	(112)	(127)	(130)	(128)	(110)	(112)	(95)	(1,356)
計	28,438	28,778	27,719	30,684	30,462	26,049	28,178	26,929	27,500	24,280	27,596	27,883	334,496
(雑誌)	(1,129)	(1,148)	(1,099)	(1,083)	(1,009)	(1,056)	(1,256)	(1,173)	(995)	(992)	(960)	(975)	(12,875)

東分室	4月	5月	6月	7月	8月	9月	10月	11月	12月	1月	2月	3月	計
一般	4,616	4,762	4,167	4,683	4,690	4,495	4,466	4,515	4,305	4,738	4,288	4,417	54,142
(雑誌)	(185)	(272)	(180)	(197)	(201)	(195)	(219)	(180)	(213)	(215)	(198)	(228)	(2,483)
児童	4,353	4,430	4,011	5,204	4,813	4,427	4,510	4,291	4,231	4,503	3,910	3,885	52,568
(雑誌)	(21)	(27)	(38)	(43)	(32)	(39)	(22)	(27)	(32)	(45)	(32)	(20)	(378)
計	8,969	9,192	8,178	9,887	9,503	8,922	8,976	8,806	8,536	9,241	8,198	8,302	106,710
(雑誌)	(206)	(299)	(218)	(240)	(233)	(234)	(241)	(207)	(245)	(260)	(230)	(248)	(2,861)

緑分室	4月	5月	6月	7月	8月	9月	10月	11月	12月	1月	2月	3月	計
一般	6,842	6,571	6,418	6,413	6,178	6,204	6,477	6,045	6,153	6,331	5,857	6,389	75,878
(雑誌)	(251)	(274)	(231)	(264)	(281)	(310)	(308)	(284)	(261)	(291)	(235)	(224)	(3,214)
児童	5,817	5,646	5,998	7,232	6,497	5,965	5,840	5,659	5,714	5,365	5,024	5,749	70,506
(雑誌)	(5)	(9)	(4)	(8)	(12)	(9)	(3)	(11)	(6)	(4)	(6)	(6)	(83)
計	12,659	12,217	12,416	13,645	12,675	12,169	12,317	11,704	11,867	11,696	10,881	12,138	146,384
(雑誌)	(256)	(283)	(235)	(272)	(293)	(319)	(311)	(295)	(267)	(295)	(241)	(230)	(3,297)

貫井北分室	4月	5月	6月	7月	8月	9月	10月	11月	12月	1月	2月	3月	計
一般	13,456	13,479	12,747	13,335	13,489	12,981	13,228	11,895	11,624	13,101	11,985	12,041	153,361
(雑誌)	(1,020)	(1,051)	(977)	(975)	(914)	(1,002)	(996)	(849)	(782)	(822)	(795)	(866)	(11,049)
児童	11,060	10,960	11,351	14,740	14,111	10,946	11,966	11,392	10,202	11,069	9,951	9,919	137,667
(雑誌)	(140)	(134)	(115)	(153)	(146)	(102)	(100)	(113)	(86)	(107)	(88)	(67)	(1,351)
計	24,516	24,439	24,098	28,075	27,600	23,927	25,194	23,287	21,826	24,170	21,936	21,960	291,028
(雑誌)	(1,160)	(1,185)	(1,092)	(1,128)	(1,060)	(1,104)	(1,096)	(962)	(868)	(929)	(883)	(933)	(12,400)

西之台 会館図書室	4月	5月	6月	7月	8月	9月	10月	11月	12月	1月	2月	3月	計
一般	2,600	2,896	2,626	2,716	2,679	2,460	2,676	2,498	2,413	2,523	2,628	2,466	31,181
(雑誌)	(162)	(200)	(183)	(163)	(153)	(148)	(174)	(159)	(168)	(157)	(166)	(145)	(1,978)
児童	1,842	2,019	1,927	2,675	2,386	1,670	2,122	1,876	1,690	1,678	2,002	1,870	23,757
(雑誌)	(16)	(7)	(16)	(17)	(14)	(15)	(14)	(13)	(3)	(14)	(16)	(10)	(155)
計	4,442	4,915	4,553	5,391	5,065	4,130	4,798	4,374	4,103	4,201	4,630	4,336	54,938
(雑誌)	(178)	(207)	(199)	(180)	(167)	(163)	(188)	(172)	(171)	(171)	(182)	(155)	(2,133)

合計	4月	5月	6月	7月	8月	9月	10月	11月	12月	1月	2月	3月	計
一般	45,020	45,540	42,772	44,831	45,075	42,873	44,209	41,648	41,426	41,908	41,704	42,416	519,422
(雑誌)	(2,607)	(2,835)	(2,568)	(2,598)	(2,452)	(2,599)	(2,826)	(2,515)	(2,291)	(2,367)	(2,242)	(2,343)	(30,243)
児童	34,004	34,001	34,192	42,851	40,230	32,324	35,254	33,452	32,406	31,680	31,537	32,203	414,134
(雑誌)	(322)	(287)	(275)	(305)	(310)	(277)	(266)	(294)	(255)	(280)	(254)	(198)	(3,323)
計	79,024	79,541	76,964	87,682	85,305	75,197	79,463	75,100	73,832	73,588	73,241	74,619	933,556
(雑誌)	(2,929)	(3,122)	(2,843)	(2,903)	(2,762)	(2,876)	(3,092)	(2,809)	(2,546)	(2,647)	(2,496)	(2,541)	(33,566)

(6) 開館日数

(単位：日)

館名	4月	5月	6月	7月	8月	9月	10月	11月	12月	1月	2月	3月	計
本館	25	25	25	26	25	25	25	25	23	16	23	26	289
東分室	28	29	28	29	29	28	29	28	26	26	24	29	333
緑分室	24	23	25	25	24	23	26	22	23	21	18	26	280
貫井北分室	28	29	28	29	29	28	29	28	26	26	23	29	332
西之台会館図書室	27	26	28	28	28	26	28	26	26	17	24	28	312
計	132	132	134	137	135	130	137	129	124	106	112	138	1,546

(7) 登録者統計 (施設別・町別)

(単位：人)

館名	町名	東	梶野	関野	緑	中	前原	本	桜	貫井北	貫井南	市外	合計
		本館	一般	1,007	605	73	1,818	2,815	2,212	3,430	373	1,449	1,424
	児童	65	83	8	305	543	277	406	31	89	66	30	1,903
	計	1,072	688	81	2,123	3,358	2,489	3,836	404	1,538	1,490	1,590	18,669
東分室	一般	1,955	111	6	83	202	65	57	9	34	30	501	3,053
	児童	514	34	0	20	73	4	3	1	0	3	53	705
	計	2,469	145	6	103	275	69	60	10	34	33	554	3,758
緑分室	一般	99	598	150	2,082	57	53	501	524	253	81	402	4,800
	児童	9	138	45	522	5	4	55	102	17	1	17	915
	計	108	736	195	2,604	62	57	556	626	270	82	419	5,715
貫井北分室	一般	64	62	15	162	93	311	1,143	144	2,051	833	1,627	6,505
	児童	10	15	0	57	16	108	427	55	769	342	241	2,040
	計	74	77	15	219	109	419	1,570	199	2,820	1,175	1,868	8,545
西之台会館図書室	一般	4	5	0	5	15	379	14	3	9	484	62	980
	児童	0	0	0	0	3	166	3	1	1	186	8	368
	計	4	5	0	5	18	545	17	4	10	670	70	1,348
計	一般	3,129	1,381	244	4,150	3,182	3,020	5,145	1,053	3,796	2,852	4,152	32,104
	児童	598	270	53	904	640	559	894	190	876	598	349	5,931
	計	3,727	1,651	297	5,054	3,822	3,579	6,039	1,243	4,672	3,450	4,501	38,035

※登録者統計は長期未利用者（4年間未利用）を除いた人数

(8) 施設別利用者数

(単位：人)

本館	東分室	緑分室	貫井北分室	西之台会館図書室	計
90,403	27,700	34,233	74,135	17,264	243,735

※利用者数は資料貸出者で閲覧者は含まない。

生涯學習部

公民館

庶事 務業 係係

第1 庶務係・事業係

1 公民館運営審議会委員の主な活動

(1) 定例会

回数	月日	議 題
第36期 第5回	4月13日	1. 報告事項 (1)職員の異動について、(2)公民館予算について (3)公民館事業の報告 2. 協議事項 公民館重点施策 3. 審議事項 公民館事業の計画
第36期 第6回	5月19日	1. 報告事項 (1)第5回審議会の報告事項 (2)公民館事業の報告、(3)利用者アンケートの報告 2. 審議事項 (1)公民館事業の計画、(2)市民がつくる自主講座 3. その他 (1)庁舎等複合施設の状況 (2)東京都連絡協議会委員部会の報告
第36期 第7回	6月8日	1. 報告事項 (1)東京都連絡協議会委員部会の報告、(2)公民館事業の報告 2. 協議事項 公民館に関する調査結果一覧の更新 3. 公民館事業の計画 4. その他 小金井市行財政改革2025 (案)
第36期 第8回	7月13日	1. 報告事項 (1)東京都連絡協議会委員部会の報告、(2)公民館事業の報告 2. 協議事項 東京都公民館連絡協議会委員部会委員の変更 3. 審議事項 公民館事業の計画
第36期 第9回	9月14日	1. 報告事項 (1)東京都連絡協議会委員部会の報告 (2)第27期公民館企画実行委員、(3)公民館事業の報告 2. 審議事項 公民館事業の計画 3. その他 小金井市公民館中長期計画及び小金井市行財政改革2025 に基づく公民館緑分館の委託化等について
第36期 第10回	10月12日	1. 報告事項 (1)東京都連絡協議会委員部会の報告、(2)公民館事業の報告 2. 審議事項 公民館事業の計画計画 3. その他 小金井市公民館中長期計画及び小金井市行財政改革2025 に基づく公民館緑分館の委託化等について
第36期 第11回	11月9日	1. 報告事項 (1)東京都連絡協議会委員部会の報告 (2)公民館事業の報告、(3)講座管理システム 2. 審議事項 公民館事業の計画 3. 協議事項 小金井市行財政改革2025及び小金井市公民館中長期計画 に基づく公民館緑分館の委託化について 4. その他 (1)公共施設予約システム、(2)公民館使用料
第36期 第12回	1月11日	1. 報告事項 (1)東京都連絡協議会委員部会の報告、(2)公民館事業の報告 2. 審議事項 公民館事業の計画 3. 協議事項 小金井市行財政改革2025及び小金井市公民館中長期計画 に基づく公民館緑分館の委託化について 4. その他 (1)公民館施設の有料化、(2)今後のスケジュール
第36期 第13回	3月3日	三者合同会議 (社会教育委員、図書館協議会委員、公民館運営審議会委員) 1. 基調講演：図書館について考える 2. グループディスカッション：人生100年時代に期待される図書館の役割
第36期 第14回	3月8日	1. 報告事項 東京都連絡協議会委員部会の報告 2. 協議事項 小金井市行財政改革2025及び小金井市公民館中長期計画 に基づく公民館緑分館の委託化について 3. その他 (1) (仮称) 小金井市福祉会館管理運営計画策定委員 (2)講座管理システム

(2) 研修会等

名称		議 題
第59回 東京都公民館研究大会	2月4日	基調講演：コロナ禍を乗り越え進化する公民館 会場ごとに課題別集会を開催

2 企画実行委員会会議

成人教育文化活動部門	開催回数	内 容
本館企画実行委員の会議	11回	<ul style="list-style-type: none"> ・新年度予算及び事業計画 ・各種事業の調査研究と企画実施 ・公民館運営審議会の報告 ・三者合同研修会について ・その他
貫井南分館企画実行委員の会議	12回	
東分館企画実行委員の会議	11回	
緑分館企画実行委員の会議	12回	
貫井北分館企画実行委員の会議	12回	

3 三者合同研修会(公民館運営審議会委員・企画実行委員・職員)

月 日	内 容
9月6日	<p>テーマ:「SNSツールの活用について」 講師:本多隆志さん(小金井市ICTサポーター代表)</p>

4 主催事業

※実施場所と担当館が異なる場合がある。

事業名		期 間	回 数	延参加人数	会 場	
少年 教育 事業	ひがし子ども囲碁教室	4.2～3.25	42回	744人	東分館	
	子ども講座 よく飛ぶ紙ひこうきの作り方、飛ばし方講座	7.3	1回	12人	緑分館	
	金属って何？ ー線香花火を作ろう！ー	8.7	1回	18人	緑分館	
	プロマジシャンが教える親子で楽しむマジック教室	1.15	2回	38人	緑分館	
青年 教育 事業	学青 級年 交流 国際	みんなの会	4月～3月	20回	390人	緑分館、他
	青少年 教育 講座	激しく、楽しく、鮮やかなモンゴルの世界	10.8～10.22	4回	102人	緑分館
	若者による自主講座 笑って心も体もすっきり！農工大落研の落語口演と落語講習会	8.28	1回	14人	貫井北分館	
	若者による自主講座 森とクリスマス ークリスマスリースを作ろうー	12.17	1回	11人	貫井北分館	
	若者による自主講座 回すとどうなる！？カラクリ箱を作ろう！	1.15	1回	15人	貫井北分館	
	若者による自主講座 めざすはゴール！ゴム動力カーを作ろう！	2.12	1回	15人	貫井北分館	
	若者による自主講座 中学生が作った！木トリス ーパズルゲームを木で作ろうー	3.12	1回	13人	貫井北分館	
	若者による自主講座 法政大学小金井将棋部が教える将棋体験教室	3.25	1回	23人	貫井北分館	
	世代間交流の推進 はじめてのマンガイラスト講座	7.31	1回	14人	貫井北分館	
	世代間交流の推進 ちょっとスペシャルなフラワーアレンジメント	8.8	1回	8人	貫井北分館	
	世代間交流の推進 木育ガールキキちゃんとマイ木琴を作ろう！ー木育×STEAM教育ー	8.9	1回	8人	貫井北分館	
	世代間交流の推進 防災食を活用！作って楽しむきたまち食堂Part2	11.5	2回	16人	貫井北分館	
	世代間交流の推進 プラネタリウム解説員が語る星空のお話ードームに入って星空を觀賞しようー	2.12	1回	7人	貫井北分館	
	健全育成事業 マンガdeトークーボクらの時代のヒーロー像ー	11.20	1回	4人	貫井北分館	
	文化祭・学園祭ポスター掲示	8.8～11.30	—	—	貫井北分館	
	環境づくり しるべお守り・きたまちだるま	1.5～2.26	—	—	貫井北分館	
	成人 教育 事業	子 供 の 講 座	あなたは大切にされていますか～私がわたしであるために～	6.2～7.2	6回	128人
ミ ニ 市 民 ア カ デ ミ ー		市民アカデミー(春期)	6.15～7.27	7回	148人	本館他
		市民アカデミー(秋期)	10.22～12.10	8回	154人	本館他
市 民 講 座		気象災害って、ナニ？ー気象予報士山神明理さんと考えるマイタイム	4.21・28	2回	60人	本館
		身近な人間関係を考える	7.2	1回	10人	本館
		親子で考えるお金のしくみ	8.6	1回	9人	本館
		親子でつくるおりがみリース講座	12.4	1回	20人	本館
		短時間でパパッときれいに！家事効率化のための片付け講座	2.25	1回	24人	本館
		「夏休み直前 家族で考えよう 親子アンガーマネジメント講座」	7.2	1回	11人	貫井南分館
		親子で社会科見学「笛木醤油工場&川越市立博物館」	8.24	1回	12人	笛木醤油工場、他
		男のための掃除道入門「お掃除への最初の一步ー掃除の五大効果とは」	10.8	1回	11人	貫井南分館
		「怒る人にも怒れない人にも役立つ 大人のアンガーマネジメント講座」	11.16	1回	18人	貫井南分館
		山本有三を知る	11.17・11.24	2回	20人	貫井南分館
		「私の、家族の、高齢期への備えを考えよう”成年後見制度”について学ぶ」	2.17	1回	16人	貫井南分館
	トレッキング入門ー安全な歩き方などの基礎学習から実践までー	9.8・9.29	2回	15人	東分館、他	
東京国立博物館の150年ー過去からの贈りものを未来へー	10.25・11.8	2回	66人	東分館		

成人教育事業	市民講座	日本でくたくめ飾り探訪ー土地の恵みと祈りのかたちー	11.16	1回	26人	東分館
		車いす体験と、「だれでもトイレ報告書」から考える共生社会	1.20・1.27	2回	20人	東分館
		鬼とは何者かー節分に見る日本の民間信仰ー	1.28	1回	22人	東分館
		2050年 脱炭素社会への取り組みー日本のエネルギーはどう変わっていくのかー	2.25・3.4	2回	27人	東分館
		英国の世界遺産を学ぶ	3.2・3.16	2回	39人	東分館
		首都圏・多摩地域の地震災害を考える	2.5・2.19	2回	32人	緑分館
		“武蔵野”推し活プロジェクト！ー故郷 小金井を文学で学ぶー	2.25～3.11	3回	76人	緑分館
		一般教養や専門的知識 これからのエネルギーと私たちの生活	11.7～11.28	4回	54人	貫井北分館
		地域福祉のための講座 きたまちカフェー認知症を予防しようー	4.4～3.6	11回	109人	貫井北分館
		地域福祉のための講座 座談会ー認知症の介護がはじまったときー	4.15～3.17	12回	19人	貫井北分館
		地域福祉のための講座 めくいきた認知症サポーター講座	9.12～10.31	4回	43人	貫井北分館
	成人学校	菜園教室	4.6～3.8	43回	831人	ふれあい農園
		己書で楽しく暑中見舞いを描いてみよう	7.7	1回	12人	本館
		“郷土かるた”で小金井をもっと知ろう	2.22・3.1	2回	40人	本館、その他
		THE BEATLES～研究家が追い続ける魅力～	2.25	1回	27人	本館
		楽しくトレッキング「都民の森(檜原村)ー新緑編」事前学習及び実施	5.27・5.31	2回	23人	都民の森、他
		ボディメイク教室	6.16～7.28	7回	65人	東京工学院専門学校、他
		中秋の名月に飾ろう 正絹のうさぎ飾り	8.19・8.26	2回	20人	貫井南分館
		声で身体を整えよう	9.2・9.16	2回	42人	貫井南分館
		空手の形を体験してみよう	9.10～10.22	3回	27人	貫井南分館
		ノルディック・ウォークを始めよう	10.29	1回	11人	都立武蔵野公園
		楽しくトレッキング「都民の森(檜原村)ー紅葉編」事前学習及び実施	11.2・11.8	2回	20人	都民の森、他
		一富士二鷹三茄子 水引細工の正月飾り	12.3	1回	10人	貫井南分館
		植物分類学者 牧野富太郎の生涯	3.5	1回	29人	貫井南分館
		沖縄の歴史と文化にふれるー本土復帰50周年ー	6.9～6.23	2回	41人	東分館
		子ども子育て支援講座 親子工作教室ーよく当たるゴムでつぼうを作ろう！ー	7.16	1回	18人	東分館
		子ども子育て支援講座 ひがし赤ちゃんCafe	7.7～12.1	6回	76人	東分館
		自分は大丈夫は通用しない！ー消費生活トラブル・高齢者のヒヤリハット事故を防ぐー	10.6	1回	15人	東分館
		子ども子育て支援講座 簡単・かわいい！ハロウィンラッピングワークショップ	10.13	1回	7人	東分館
		宇宙開発の最前線	11.25・12.13	2回	41人	東分館、他
		森鷗外を読む	12.1～12.15	3回	79人	東分館
		子育て世代のためのつるし飾りづくり入門ー桃の節句に向けてー	2.2～2.18	4回	21人	東分館、他
		美しきヴァイオリン&チェロの調べ パレンタインファミリーコンサート	2.14	1回	25人	東分館
寄せ植え入門	5.16・5.23	2回	44人	緑分館		
はがきに水墨画を描こう	6.17～7.29	4回	53人	緑分館		
多摩の縄文時代	10.19～11.9	3回	58人	緑分館、他		
「終活」について考えてみませんか？	11.18	3回	47人	緑分館		

成人教育事業	成人学校	家庭菜園入門	2.17～3.10	4回	88人	緑分館
		子ども・子育て支援 自分も家族も大切にコミュニケーション	6.2～6.23	4回	26人	貫井北分館
		子ども・子育て支援 きたまちコアラくらぶ 一親子で手遊び歌とリトミック	9.7・9.14	2回	12人	貫井北分館
		子ども・子育て支援 パパと一緒に組み立てよう ミニ四駆で自動車の仕組みを学ぶ	11.26	1回	20人	貫井北分館
		子ども・子育て支援 パパのためのネイチャーガイドツアー	12.3	1回	6人	野外
		健康づくり講座 健康な体づくりをしてみんなで楽しく歩きましょう！	4.18～5.30	6回	53人	貫井北分館、他
		健康づくり講座 はじめての俳句 一夏を詠んでみよう	6.15・7.27	2回	44人	貫井北分館
		健康づくり講座 手芸で脳トレ ークロスステッチ刺繍を楽しもう	9.8～1.5	6回	65人	貫井北分館
		きたまちセンターの花づくり・緑化活動 きたまちセンターの花サポーター講座 一元気になれるコンテナガーデン	9.9～3.24	10回	135人	貫井北分館、他
		人権教育講座 災厄をしなやかに生きる 一文学の想像力	1.22・1.29	2回	43人	貫井北分館
		地域研究講座 春のむさしの散歩	4.15・5.20	2回	14人	野外
		地域研究講座 まちの先生から学ぶ はじめてのラッピング	10.8・10.22	2回	10人	貫井北分館
		地域研究講座 秋のこがねい散歩 一農工大通り	11.18	1回	7人	野外
		地域研究講座 こがねい散歩 一埋もれた橋とその周辺	12.4	1回	9人	野外
	地域研究講座 こがねい散歩 一ナンジャモンジャ・京王通り商店会周辺の今昔	3.2	1回	8人	野外	
	成人講座	イギリスを知らう！	3.4～3.18	3回	68人	本館
	成人講座	なぜ、アツイ！？ 農学の今と未来	9.3～9.17	3回	85人	緑分館
	入陶芸	陶芸入門教室	9.7～11.16	11回	202人	緑分館
	入陶芸	陶芸入門教室	9.17～11.19	7回	52人	貫井北分館
	高齢者学級	生きがい広場	5月～12月	15回	253人	本館他
けやき学級		5月～11月	17回	301人	貫井南分館、他	
シニアカレッジ・くりのみ		5月～12月	16回	270人	東分館、他	
みどり・朴の樹学級		5月～12月	16	289	緑分館、他	
はなみずき学級		5月～12月	15回	211人	貫井北分館、他	
男女教育共同参画	男女共同参画	コミュニケーション力アップ講座 一雑談力とアサーションを学ぶ	9.13～11.22	3回	49人	東分館
	男女共同参画	きたまち保育サポーター制度	4.21～2.25	41回	61人	貫井北分館、他
	男女共同参画	コロナ禍を経験して考える人と地域がつながる共生社会	5.14～7.23	6回	63人	貫井北分館
文化活動事業	利用団体のつどい	第41回公民館本館まつり 将棋大会	5.21	1回	44人	本館
		第41回公民館本館まつり	5.28・5.29	2回	約400人	本館
		第39回貫井南センターまつり 貫井南センター開設50周年イベント	5.7	1回	34人	貫井南分館
		第39回貫井南センターまつり	5.13・5.14	2回	約500人	貫井南分館
		第35回東センターまつり プレイベント フルーツとアコーディオンサマーコンサート	6.30	1回	19人	東分館
		第35回東センターまつり	7.9～7.10	2回	約600人	東分館
		第31回緑センターまつり	6.4・6.5	2回	約500人	緑分館
		第9回貫井北センターまつり	3.25・3.26	2回	約500人	貫井北分館
	の音楽鑑賞	スプリングコンサート「東京学芸大学ウインドアンサンブル」	3.12	1回	24人	貫井南分館
	の音楽鑑賞	オペラって楽しい！ Vol.8 一作曲家が語るオペラの魅力	2.11	1回	41人	緑分館
	どの芸術	気軽に和体験 一浴衣の着付けと日本舞踊	6.18・6.19	2回	8人	貫井北分館

市民がつくる自主講座	一般部門	知りたい！ はけと野川の生態系	8.7・8.21	2回	28人	貫井北分館
		ラミキューブ体験会	8.11～8.21	3回	26人	貫井北分館
		はじめよう・ヴォイストレーニング ー共に気持ちよく過ごすためにー	8.11～8.25	3回	46人	緑分館
		郷土の文化を知ろう! パート2 ー上貫橋とその周辺ー	8.28	1回	34人	貫井北分館
		動物の福祉を考える	9.3・9.10	2回	21人	本館
		カーボンニュートラルの実現に向けて	9.9・9.23	2回	42人	貫井北分館
		イキイキ若返り音楽脳トレ講座	9.14～11.10	3回	41人	本館
		篆刻の楽しみ	10.5～10.19	3回	21人	本館
	男女共同参画部門	水源の森の木で、DIYしませんか？ ー森林再生と間伐材利用ー	2.12	1回	29人	緑分館
		地域の教育力を高めるためにできること ー大人の学び直しを通じて	8.3～9.28	3回	42人	貫井北分館
		声に出そう！美しい文学作品と過ごす夏 朗読、してみませんか	8.7～8.21	3回	48人	東分館
		家庭の中のコミュニケーション うるせゑーと言われたら	9.3～9.17	3回	62人	本館
		手作りで広げる「絵本の世界」	10.21～11.11	3回	50人	本館
		子育て世代で繋がろう	11.8～11.29	3回	57人	緑分館
		子どもと一緒に探そう！ 小金井のハチドリのひとつ	12.18～1.15	3回	48人	貫井北分館
視聴覚ライブラリ事業	市民映画会	第548回 最高の人生の見つけ方	4.16	2回	84人	貫井北分館
		第549回 ひまわり	6.18	2回	90人	貫井北分館
		第550回 ペット2	8.20	2回	30人	貫井北分館
		第551回 モリのいる場所	10.15	2回	70人	貫井北分館
		第552回 トムとジェリー アカデミー・コレクション	12.17	2回	60人	貫井北分館
		第553回 僕のワンダフル・ジャーニー	2.18	2回	19人	貫井北分館
ITサポート事業	パソコン相談室	4月～3月	50回		貫井南分館他	
	お気軽ICT講座 YouTubeに挑戦しよう	6.19・7.3	2回	20人	貫井南分館他	
	お気軽ICT講座 LINEを便利に使ってみよう！	10.22・11.5	2回	19人	貫井南分館他	
コロナ禍における特別主催事業	スタディールーム貫井南	4月～3月	—	390人	貫井南分館	
公民館・図書館連携教育事業	ひがし子ども司書養成講座2022ーめざせ！キッズ・ライブラリアンー	7.16～8.27	5回	30人	東分館	
	学びのトビラー宮沢賢治作品の世界ー	3.18	1回	16人	東分館	
	手製本工房きたまち堂 ー思い出を綴じる、糸がかりのアルバムー	3.30	1回	8人	貫井北分館	
	きたまちYAサポーター・きたまちYAひろば	7.17～3.20	5回	15人	貫井北分館	
	「死生観」を語り合ってみませんか？	5.1・9.11	2回	31人	貫井北分館	
	第23回 ビブリオバトルinぬきた	8.6	1回	10人	貫井北分館	
	いのちを守るゲートキーパーになろうーゲートキーパー養成講座ー	9.10	1回	7人	貫井北分館	
	新春に平和を願う ー語りとライヤーの調べのひとつー	1.18	1回	30人	貫井北分館	
	第24回 ビブリオバトルinぬきた	2.11	1回	13人	貫井北分館	
	絵本と鳥の巣のふしぎ ー鳥の巣が教えてくれることー	3.12	1回	37人	貫井北分館	

5 月刊こうみんかんの発行

名称	月刊 こうみんかん	発行部数	4,000部
体裁	A4版・4ページ		
配布先	公民館、図書館、小中学校、教育委員会、社会教育委員、文化財専門委員、市史編さん委員、スポーツ推進委員、図書館協議会委員、公民館運営審議会委員、公民館企画実行委員、生涯学習課、市役所、保健センター、宮地楽器ホール、集会施設（6か所）、市議会議員、武蔵小金井駅、東小金井駅、回覧を希望する町会・自治会等		

6 視聴覚ライブラリー

視聴覚教材・機材貸出件数

教材・機材名		件数
16ミリフィルム	学 校 教 育	0
	社 会 教 育	0
ビデオテープ	学 校 教 育	0
	社 会 教 育	0
16ミリフィルム映写機		2
スライド映写機		0
ワイヤレスアンプ		6
OHP		0
DVDデッキ		2
スクリーン		1
暗幕		0
プロジェクター		10
実物投影機		0
ビデオデッキ		0
ブルーレイデッキ		0

7 公民館利用統計

1 各館利用状況（野外施設等を除く）

（1）本館

	一般利用	主催事業	行政使用	合計	開館日数	利用可能 時間数	利用率
合計	7,235 時間 2,165 件 18,901 人	562 時間 125 件 2,435 人	95 時間 24 件 294 人	7,892 時間 2,314 件 21,630 人	331 日	13,108 時間	60.21 %

（2）貫井南分館

	一般利用	主催事業	行政使用	合計	開館日数	利用可能 時間数	利用率
合計	1,175 時間 2,499 件 28,978 人	457 時間 43 件 1,287 人	2,002 時間 248 件 413 人	3,634 時間 2,790 件 30,678 人	331 日	26,154 時間	13.89 %

（3）東分館・東町集会所

	一般利用	主催事業	行政使用	合計	開館日数	利用可能 時間数	利用率
合計	17,243 時間 3,621 件 32,329 人	1,979 時間 212 件 4,968 人	1,045 時間 199 件 1,580 人	20,267 時間 4,032 件 38,877 人	335 日	35,067 時間	57.80 %

（4）緑分館（野外施設を除く）

	一般利用	主催事業	行政使用	合計	開館日数	利用可能 時間数	利用率
合計	20,850 時間 5,444 件 56,091 人	2,527 時間 266 件 11,177 人	2,828 時間 280 件 5,822 人	26,205 時間 5,990 件 73,090 人	335 日	53,865 時間	48.65 %

（5）貫井北分館

	一般利用	主催事業	行政使用	合計	開館日数	利用可能 時間数	利用率
合計	23,387 時間 5,732 件 49,679 人	1,731 時間 277 件 4,623 人	245 時間 42 件 591 人	25,363 時間 6,051 件 54,893 人	335 日	45,876 時間	55.29 %

2 野外施設等

(1) 緑分館 テニスコート

	一般利用	主催事業	行政使用	合計	開場日数	利用率
合計	654 件 3,169 人	0 件 0 人	1 件 5 人	655 件 3,174 人	335 日	53.41 %

(2) 緑分館 野外調理場

	一般利用	主催事業	行政使用	合計	開館日数	利用率
合計	管理運営等の検討のため令和3年12月より休止					

(3) 緑分館 宿泊

	一般利用	主催事業	行政使用	合計	開館日数	利用率
合計	新型コロナウイルス感染症拡大防止措置につき中止					

議 会 事 務 局

庶 務 調 査 係
議 事 係

第1 庶務調査係

1 議長会関係 (単位：回)

名 称	出席回数
全国市議会議長会	5
関東市議会議長会	3
東京都市議会議長会	5
東京都市議会事務局長連絡会議	5

2 研修関係 (単位：回)

名 称	参加回数
議長研修	0
議員研修	2
事務局職員研修	14

3 議員

(1) 議員数 (単位：人)

	1. 1～ 3. 31	4. 1 以降	11. 3～ 11. 28	11. 29 以降
条例定数	24	24	24	24
現員	24	23	22	24

(2) 党派所属別議員数 (単位：人)

	1. 1～ 3. 31	4. 1 以降	11. 3～ 11. 28	11. 29 以降
所 属	人 数	人 数	人 数	人 数
無所属	10	10	9	10
自由民主党	4	4	4	5
日本共産党	4	3	3	3
公明党	3	3	3	3
立憲民主党	2	2	2	2
生活者ネットワーク	1	1	1	1

(3) 議長及び副議長

議長	鈴木 成夫
副議長	遠藤百合子

4 委員会

(1) 常任委員会

(単位：人)

			1. 1 ～ 3. 3 1	4. 1 ～ 1 1. 2	1 1. 3 ～ 1 2. 1 5	1 2. 1 6 以降
番号	委員会名	定数	現員	現員	現員	現員
1	総務企画委員会	8	8	8	7	8
2	厚生文教委員会	8	8	8	8	8
3	建設環境委員会	8	8	7	7	8

(2) 議会運営委員会

(単位：人)

			1. 1～ 1 1. 2	1 1. 3 以降
番号	委員会名	定数	現員	現員
4	議会運営委員会	8	8	7

(3) 特別委員会

(単位：人)

番号	委員会名	委員数			設置年月日	消滅年月日
5	庁舎等建設及び 公共施設マネジメント 推進調査特別委員会	1. 1 ～ 11. 2	11. 3 ～ 12. 1 5	12. 1 6 以降	3. 4. 1 6	
		12	11	12		
6	行財政改革推進 調査特別委員会	1. 1 ～ 3. 3 1	4. 1 ～ 12. 1 5	12. 1 6 以降	3. 4. 1 6	
		11	10	11		
7	基本構想審査特別委員会	2 3			3. 6. 3	4. 3. 2 8
8	予算特別委員会	2 3			4. 2. 1 8	4. 3. 2 8
9	予算特別委員会	1 3			4. 6. 2	4. 6. 2 3
1 0	決算特別委員会	1. 1～ 11. 2	12. 1 6 以降		4. 9. 1	
		2 2	2 3			
1 1	予算特別委員会	1 3			4. 9. 2	4. 1 0. 7
1 2	予算特別委員会	1 3			4. 1 2. 1 6	4. 1 2. 2 6

(4) 広報協議会

(単位：人)

番号	委員会名	委員数		設置年月日	消滅年月日
13	広報協議会	1.1 ～ 3.31	4.1 以降	27.6.23	
		14	13		

番号1から4及び13の委員氏名

◎委員長 ○副委員長

番号	委員会名	氏名			
1	総務企画委員会	1.1～11.2			
		◎湯沢綾子	○渡辺大三	白井 亨	村山ひでき
		五十嵐京子	宮下 誠	斎藤康夫	水上洋志
		11.3～12.15			
		◎湯沢綾子	○渡辺大三	村山ひでき	五十嵐京子
		宮下 誠	斎藤康夫	水上洋志	
		12.16以降			
		◎湯沢綾子	○渡辺大三	河野麻美	村山ひでき
		斎藤康夫	水上洋志	五十嵐京子	宮下 誠
2	厚生文教委員会	◎岸田正義	○吹春やすたか	水谷たかこ	坂井えつ子
		鈴木成夫	片山かおる	渡辺ふき子	森戸よう子
3	建設環境委員会	1.1～3.31			
		◎たゆ久貴	○小林正樹	清水 がく	沖浦あつし
		古畑俊男	遠藤百合子	安田けいこ	寺内だい作
		4.1～12.15			
		◎たゆ久貴	○小林正樹	清水 がく	沖浦あつし
		古畑俊男	遠藤百合子	安田けいこ	
		12.16以降			
		◎たゆ久貴	○小林正樹	清水 がく	沖浦あつし
		安田けいこ	古畑俊男	遠藤百合子	高木章成
4	議会運営委員会	1.1～11.2			
		◎水上洋志	○片山かおる	沖浦あつし	白井 亨
		湯沢綾子	五十嵐京子	小林正樹	渡辺大三

番号	委員会名	氏名
4	議会運営委員会	11.3～12.15
		◎水上洋志 ○片山かおる 沖浦あつし 湯沢綾子 五十嵐京子 小林正樹 渡辺大三
		12.16以降
		◎水上洋志 ○片山かおる 沖浦あつし 水谷たかこ 湯沢綾子 五十嵐京子 小林正樹
13	広報協議会	1.1～3.31
		◎宮下 誠 ○坂井えつ子 清水がく 岸田正義 沖浦あつし 水谷たかこ 古畑俊男 安田けいこ 片山かおる 寺内だい作 五十嵐京子 斎藤康夫 渡辺大三 森戸よう子
		4.1～12.15
		◎宮下 誠 ○坂井えつ子 清水がく 岸田正義 沖浦あつし 水谷たかこ 古畑俊男 安田けいこ 片山かおる 五十嵐京子 斎藤康夫 渡辺大三 森戸よう子
		12.16以降
		◎宮下 誠 ○坂井えつ子 清水がく 岸田正義 沖浦あつし 水谷たかこ 安田けいこ 河野麻美 斎藤康夫 五十嵐京子 渡辺大三 片山かおる 森戸よう子

番号5から12までの委員氏名

◎委員長 ○副委員長

番号	委員会名	氏名
5	庁舎等建設及び公共施設マネジメント 推進調査特別委員会	1.1～11.2
		◎白井 亨 ○沖浦あつし 清水がく 吹春やすたか 古畑俊男 村山ひでき 安田けいこ 片山かおる たゆ久貴 五十嵐京子 小林正樹 森戸よう子

番号	委員会名	氏名
5	庁舎等建設及び公共施設マネジメント 推進調査特別委員会	11.3～12.15
		○沖浦あつし 清水がく 吹春やすたか 古畑俊男 村山ひでき 安田けいこ 片山かおる たゆ久貴 五十嵐京子 小林正樹 森戸よう子
		12.16以降
		◎沖浦あつし ○清水がく 吹春やすたか 安田けいこ 河野麻美 村山ひでき 古畑俊男 たゆ久貴 五十嵐京子 小林正樹 渡辺大三 森戸よう子
6	行財政改革推進 調査特別委員会	1.1～3.31
		◎渡辺ふき子 ○水谷たかこ 岸田正義 坂井えつ子 遠藤百合子 湯沢綾子 寺内だい作 宮下 誠 斎藤康夫 渡辺大三 水上洋志
		4.1～12.15
		◎渡辺ふき子 ○水谷たかこ 岸田正義 坂井えつ子 遠藤百合子 湯沢綾子 宮下 誠 斎藤康夫 渡辺大三 水上洋志
		12.16以降
◎渡辺ふき子 ○水谷たかこ 岸田正義 坂井えつ子 湯沢綾子 斎藤康夫 水上洋志 遠藤百合子 宮下 誠 高木章成 片山かおる		
7	基本構想審査特別委員会	◎村山ひでき ○清水がく 吹春やすたか 岸田正義 沖浦あつし 白井 亨 水谷たかこ 古畑俊男 坂井えつ子 遠藤百合子 湯沢綾子 安田けいこ 片山かおる たゆ久貴 寺内だい作 五十嵐京子 渡辺ふき子 小林正樹 宮下 誠 斎藤康夫 渡辺大三 水上洋志 森戸よう子
8	予算特別委員会	◎村山ひでき ○水谷たかこ 清水がく 吹春やすたか 岸田正義 沖浦あつし 白井 亨 古畑俊男 坂井えつ子 遠藤百合子 湯沢綾子 安田けいこ 片山かおる たゆ久貴 寺内だい作 五十嵐京子 渡辺ふき子 小林正樹 宮下 誠 斎藤康夫 渡辺大三 水上洋志 森戸よう子
9	予算特別委員会	◎吹春やすたか ○水上洋志 清水がく 岸田正義 沖浦あつし 白井 亨 古畑俊男 坂井えつ子 五十嵐京子 渡辺ふき子 宮下 誠 斎藤康夫 森戸よう子

番号	委員会名	氏名
10	決算特別委員会	◎吹春やすたか ○沖浦あつし 清水がく 岸田正義 白井 亨 水谷たかこ 古畑俊男 坂井えつ子 遠藤百合子 湯沢綾子 村山ひでき 安田けいこ 片山かおる たゆ久貴 五十嵐京子 渡辺ふき子 小林正樹 宮下 誠 斎藤康夫 渡辺大三 水上洋志 森戸よう子
11	予算特別委員会	◎小林正樹 ○安田けいこ 沖浦あつし 水谷たかこ 遠藤百合子 湯沢綾子 村山ひでき 片山かおる たゆ久貴 五十嵐京子 渡辺ふき子 渡辺大三 水上洋志
12	予算特別委員会	◎古畑俊男 ○清水がく 吹春やすたか 岸田正義 安田けいこ 河野麻美 村山ひでき 斎藤康夫 水上洋志 小林正樹 宮下 誠 渡辺大三 森戸よう子

5 議会選出各種委員

(1) 1. 1～3. 31

(単位：人)

区分	人数	氏名
市	監査委員	1 小林正樹
	青少年問題協議会委員	5 清水がく 白井 亨 村山ひでき 寺内だい作 小林正樹
	交通安全推進協議会委員	1 吹春やすたか
	民生委員推せん会委員	1 水谷たかこ
	市民健康づくり審議会委員	1 森戸よう子
関	国民健康保険運営協議会委員	4 岸田正義 遠藤百合子 安田けいこ たゆ久貴
	都市計画審議会委員	9 沖浦あつし 白井 亨 古畑俊男 遠藤百合子 安田けいこ 片山かおる 五十嵐京子 宮下 誠 水上洋志
	消防団運営審議会委員	3 湯沢綾子 村山ひでき 森戸よう子
係	小金井市土地開発公社 評議員会 評議員	16 清水がく 吹春やすたか 岸田正義 沖浦あつし 水谷たかこ 古畑俊男 湯沢綾子 鈴木成夫 安田けいこ 片山かおる 寺内だい作 渡辺ふき子 宮下 誠 斎藤康夫 渡辺大三 水上洋志
	空家等対策協議会委員	1 渡辺ふき子

	区 分	人数	氏 名
一 部 事 務 組 合	昭和病院企業団議会議員	2	湯沢綾子 たゆ久貴
	湖南衛生組合議会議員	2	宮下 誠 森戸よう子
	東京たま広域資源循環組合議会議員	1	沖浦あつし
	東京都十一市競輪事業組合議会議員	2	斎藤康夫 渡辺大三
	東京都六市競艇事業組合議会議員	2	斎藤康夫 渡辺大三
	浅川清流環境組合議会議員	4	清水がく 水谷たかこ 村山ひでき 渡辺ふき子
そ の 他	東京都後期高齢者医療広域連合議会議員	1	五十嵐京子
	三多摩上下水及び道路建設促進協議会委員	3	(第1委員会) 斎藤康夫 (第2委員会) 宮下 誠 (第3委員会) 坂井えつ子

(2) 4. 1～6. 1

(単位：人)

	区 分	人数	氏 名
市 関 係	監 査 委 員	1	小林正樹
	青少年問題協議会委員	4	清水がく 白井 亨 村山ひでき 小林正樹
	交通安全推進協議会委員	1	吹春やすたか
	民生委員推せん会委員	1	水谷たかこ
	市民健康づくり審議会委員	1	森戸よう子
	国民健康保険運営協議会委員	4	岸田正義 遠藤百合子 安田けいこ たゆ久貴
	都市計画審議会委員	9	沖浦あつし 白井 亨 古畑俊男 遠藤百合子 安田けいこ 片山かおる 五十嵐京子 宮下 誠 水上洋志
	消防団運営審議会委員	3	湯沢綾子 村山ひでき 森戸よう子
	小金井市土地開発公社評議員会評議員	15	清水がく 吹春やすたか 岸田正義 沖浦あつし 水谷たかこ 古畑俊男 湯沢綾子 鈴木成夫 安田けいこ 片山かおる 渡辺ふき子 宮下 誠 斎藤康夫 渡辺大三 水上洋志
	空家等対策協議会委員	1	渡辺ふき子

区 分		人数	氏 名
一部事務組合	昭和病院企業団議会議員	2	湯沢綾子 たゆ久貴
	湖南衛生組合議会議員	2	宮下 誠 森戸よう子
	東京たま広域資源循環組合議会議員	1	沖浦あつし
	東京都十一市競輪事業組合議会議員	2	斎藤康夫 渡辺大三
	東京都六市競艇事業組合議会議員	2	斎藤康夫 渡辺大三
	浅川清流環境組合議会議員	4	清水がく 水谷たかこ 村山ひでき 渡辺ふき子
その他	東京都後期高齢者医療広域連合議会議員	1	五十嵐京子
	三多摩上下水及び道路建設促進協議会委員	3	(第1委員会) 斎藤康夫 (第2委員会) 宮下 誠 (第3委員会) 坂井えつ子

(3) 6. 2～11. 2

(単位：人)

区 分		人数	氏 名
市	監 査 委 員	1	小林正樹
	青少年問題協議会委員	5	清水がく 白井 亨 坂井えつ子 村山ひでき 小林正樹
	交通安全推進協議会委員	1	吹春やすたか
	民生委員推せん会委員	1	水谷たかこ
	市民健康づくり審議会委員	1	森戸よう子
関	国民健康保険運営協議会委員	4	岸田正義 遠藤百合子 安田けいこ たゆ久貴
	都市計画審議会委員	9	沖浦あつし 白井 亨 古畑俊男 遠藤百合子 安田けいこ 片山かおる 五十嵐京子 宮下 誠 水上洋志
係	消防団運営審議会委員	3	湯沢綾子 村山ひでき 森戸よう子
	小金井市土地開発公社評議員会評議員	16	清水がく 吹春やすたか 岸田正義 沖浦あつし 水谷たかこ 古畑俊男 湯沢綾子 鈴木成夫 安田けいこ 片山かおる たゆ久貴 渡辺ふき子 宮下 誠 斎藤康夫 渡辺大三 水上洋志

	区 分	人数	氏 名
	空家等対策協議会委員	1	渡辺ふき子
一 部 事 務 組 合	昭和病院企業団議会議員	2	湯沢綾子 たゆ久貴
	湖南衛生組合議会議員	2	宮下 誠 森戸よう子
	東京たま広域資源 循環組合議会議員	1	沖浦あつし
	東京都十一市競輪 事業組合議会議員	2	斎藤康夫 渡辺大三
	東京都六市競艇 事業組合議会議員	2	斎藤康夫 渡辺大三
	浅川清流環境組合議会議員	4	清水がく 水谷たかこ 村山ひでき 渡辺ふき子
そ の 他	東京都後期高齢者医療 広域連合議会議員	1	五十嵐京子
	三多摩上下水及び道路 建設促進協議会委員	3	(第1委員会) 斎藤康夫 (第2委員会) 宮下 誠 (第3委員会) 坂井えつ子

(4) 11.3～12.15

(単位:人)

	区 分	人数	氏 名
市	監 査 委 員	1	小林正樹
	青少年問題協議会委員	4	清水がく 坂井えつ子 村山ひでき 小林正樹
	交通安全推進協議会委員	1	吹春やすたか
	民生委員推せん会委員	1	水谷たかこ
	市民健康づくり審議会委員	1	森戸よう子
関	国民健康保険運営協議会委員	4	岸田正義 遠藤百合子 安田けいこ たゆ久貴
	都市計画審議会委員	8	沖浦あつし 古畑俊男 遠藤百合子 安田けいこ 片山かおる 五十嵐京子 宮下 誠 水上洋志
	消防団運営審議会委員	3	湯沢綾子 村山ひでき 森戸よう子
係	小金井市土地開発公社 評議員会評議員	16	清水がく 吹春やすたか 岸田正義 沖浦あつし 水谷たかこ 古畑俊男 湯沢綾子 鈴木成夫 安田けいこ 片山かおる たゆ久貴 渡辺ふき子 宮下 誠 斎藤康夫 渡辺大三 水上洋志
	空家等対策協議会委員	1	渡辺ふき子

区 分		人数	氏 名
一 部 事 務 組 合	昭和病院企業団議会議員	2	湯沢綾子 たゆ久貴
	湖南衛生組合議会議員	2	宮下 誠 森戸よう子
	東京たま広域資源循環組合議会議員	1	沖浦あつし
	東京都十一市競輪事業組合議会議員	2	斎藤康夫 渡辺大三
	東京都六市競艇事業組合議会議員	2	斎藤康夫 渡辺大三
	浅川清流環境組合議会議員	4	清水がく 水谷たかこ 村山ひでき 渡辺ふき子
そ の 他	東京都後期高齢者医療広域連合議会議員	1	五十嵐京子
	三多摩上下水及び道路建設促進協議会委員	3	(第1委員会) 斎藤康夫 (第2委員会) 宮下 誠 (第3委員会) 坂井えつ子

(5) 12.16～12.31

(単位:人)

区 分		人数	氏 名
市	監 査 委 員	1	小林正樹
	青少年問題協議会委員	5	清水がく 坂井えつ子 河野麻美 村山ひでき 小林正樹
	交通安全推進協議会委員	1	吹春やすたか
	民生委員推せん会委員	1	水谷たかこ
	市民健康づくり審議会委員	1	森戸よう子
関	国民健康保険運営協議会委員	4	岸田正義 安田けいこ たゆ久貴 遠藤百合子
	都市計画審議会委員	9	沖浦あつし 安田けいこ 古畑俊男 水上洋志 五十嵐京子 遠藤百合子 宮下 誠 高木章成 片山かおる
係	消防団運営審議会委員	3	湯沢綾子 村山ひでき 森戸よう子
	小金井市土地開発公社評議員会評議員	16	清水がく 吹春やすたか 岸田正義 沖浦あつし 鈴木成夫 水谷たかこ 安田けいこ 湯沢綾子 渡辺ふき子 斎藤康夫 古畑俊男 たゆ久貴 水上洋志 宮下 誠 渡辺大三 片山かおる

区 分		人数	氏 名
	空家等対策協議会委員	1	渡辺ふき子
一 部 事 務 組 合	昭和病院企業団議会議員	2	湯沢綾子 たゆ久貴
	湖南衛生組合議会議員	2	宮下 誠 森戸よう子
	東京たま広域資源 循環組合議会議員	1	沖浦あつし
	東京都十一市競輪 事業組合議会議員	2	斎藤康夫 渡辺大三
	東京都六市競艇 事業組合議会議員	2	斎藤康夫 渡辺大三
	浅川清流環境組合議会議員	4	清水がく 水谷たかこ 渡辺ふき子 村山ひでき
そ の 他	東京都後期高齢者医療 広域連合議会議員	1	五十嵐京子
	三多摩上下水及び道路 建設促進協議会委員	3	(第1委員会) 斎藤康夫 (第2委員会) 宮下 誠 (第3委員会) 坂井えつ子

第2 議事係

1 議会の会期及び会議日数・会議時間・傍聴者数

名称	会議名	会 期	会議日数	会議実時間	傍聴者数
定例会	第1回定例会	40日 (2.17~3.28)	10日	36:45	23人
	第2回定例会	22日 (6.2~6.23)	6日	25:16	20人
	第3回定例会	37日 (9.1~10.7)	8日	35:55	42人
	第4回定例会	11日 (12.16~12.26)	2日	9:53	22人
臨時会	第1回臨時会	1日 (10.21)	1日	0:58	0人
合 計		111日	27日	108:47	107人

2 委員会開催状況

委 員 会 名	回数(日数)	会議実時間	傍聴者数
総務企画委員会	10	27:51	8人
厚生文教委員会	16	87:18	76人
建設環境委員会	10	28:44	18人
議会運営委員会	31 (26)	32:37	4人
予算特別委員会	16	63:18	5人
決算特別委員会	4	2:03	0人
庁舎等建設及び公共施設マネジメント推進調査特別委員会	9	21:00	2人
行財政改革推進調査特別委員会	7	22:55	4人
基本構想審査特別委員会	4	9:56	8人
合 計	107	295:42	125人

(注) 議会運営委員会のみ1日に複数回開催する場合があるため日数を表記。

3 一般・緊急質問

(単位：件)

会議名	定 例 会						合 計		総計
	第1回		第2回		第3回		一般	緊急	
質問別	一般	緊急	一般	緊急	一般	緊急			
質問人員	22		22		22		66		66
質問件数	55		61		54		170		170

4 議決結果一覧

(1) 議案等

(単位：件)

区 分	件 数	議 決 の 態 様						
		原 案 可 決	修 正 可 決	否 決	撤 回	審 議 未 了	継 続 審 査	
市長提出案件	条 例	※28(1)	27(1)		1			
	予 算	30	30					
	決 算	5						5
	契 約	1	1					
	同 意	6	6					
	規 約	2	2					
	専 決	3	2		1			
	報 告	6	6					
	和 解	2	2					
	道 路	2	2					
	そ の 他	1(1)	1(1)					
	小 計	86(2)	79(2)		2			5
議員提出案件	条例・会議規則	2(1)	1					1(1)
	意 見 書	44	41		3			
	決 議	6	5		1			
	検 査 ・ 調 査							
	特別委員会設置							
	そ の 他	1			1			
小 計	53(1)	47		5			1(1)	
その他	辞職許可等 (辞任・選任)	5	5					
	選 挙							
	そ の 他	5	5					
	小 計	10	10					
合 計	149(3)	136(2)		7			6(1)	

(注) () 内は令和3年以前からの継続件数で、() 外の数字に含まない。

※ 条例1件は専決処分により議決不要

(2) 請願・陳情

(単位：件)

区 分	件 数	議 決 の 態 様						
		採 択	不採択	みなし 採 択	みなし 不採択	撤 回	審議未了 その他	継 続 審 査
請 願								
陳 情	80(32)	7(4)	19(16)			14(3)	4	36(9)
計	80(32)	7(4)	19(16)			14(3)	4	36(9)

(注) () 内は令和3年以前からの継続件数で、() 外の数字に含まない。

「採択」には趣旨採択を含む。

5 定例会及び臨時会の付議案件一覧表

	番 号	件 名	付託委員会	議決月日	議決結果
令和3年 か ら の 継 続 審 査 案 件	議案第31号	長期総合計画基本構想の策定について	基本構想 審査	3.28	原案可決
	議案第75号	小金井市子どもオンブズパーソン設置条例	厚生文教	2.17	原案可決
	議員案第49号	小金井市公立保育園の在り方検討委員会設置条例	厚生文教	12.26	継続審査
	3陳情第35号	玉川上水の名勝小金井（サクラ）復活プロジェクトの検証及び今後の整備は、市民の理解と合意を得て進めることを求める陳情書	厚生文教	2.17	不採択
	3陳情第39号	市議会の議員定数に関する陳情書	議会運営	12.26	継続審査
	3陳情第41号	耐震構造の違いによる揺れの違い、接点部分の床の動き、敷地の浸水状況等をわかりやすい動画で市民に公開することを求める陳情書	庁舎等建設 及び公共施設 マネジメント 推進調査	12.26	撤回
	3陳情第45号	小金井市における縄文遺跡群の次世代に向けた保存活動の推進を求める陳情書	厚生文教	2.17	不採択
	3陳情第46号	新庁舎建設推進に関する議会意思の再決議を行なうことを求める陳情書	庁舎等建設 及び公共施設 マネジメント 推進調査	6.23	採 択
	3陳情第53号	市議会に対し、「みどりを基本においたまち創りの方向性」を明示した「第5次基本構想（以下「構想」）の策定」を求める陳情書	基本構想 審査	3.28	不採択
	3陳情第54号	新庁舎及び（仮称）新福祉会館における免震耐震複合設計の破棄を求める陳情書	庁舎等建設 及び公共施設 マネジメント 推進調査	12.26	継続審査
	3陳情第55号	新庁舎「議場」の市民利用を可能にするため、具体的な対応を求める陳情書	議会運営	12.26	継続審査
	3陳情第57号	男女平等基本条例の理念を尊重し、小金井市の事業や後援を適切に行うことを求める陳情書	総務企画	12.26	継続審査
	3陳情第58号	新庁舎・（仮称）新福祉会館建設の大幅なコストダウンを求める陳情書	庁舎等建設 及び公共施設 マネジメント 推進調査	12.26	継続審査
	3陳情第59号	新庁舎及び新福祉会館建設に係る浸水対策について万全を期することを求める陳情書	庁舎等建設 及び公共施設 マネジメント 推進調査	12.26	継続審査
	3陳情第60号	（仮称）新福祉会館と新庁舎は同じ免震構造にすることを求める陳情書	庁舎等建設 及び公共施設 マネジメント 推進調査	12.26	継続審査
	3陳情第63号	公立保育園を存続させ、今後のあり方の検討を求める陳情書	厚生文教	12.26	継続審査
	3陳情第64号	浸水対策の設計責任を建築士法第2条の2に照らして責任の存否確認を求める陳情書	庁舎等建設 及び公共施設 マネジメント 推進調査	12.26	継続審査
	3陳情第66号	新庁舎等建設における浸水対策の遅延について、設計業者の責任を第三者による厳正な調査で解明することを求める陳情書	庁舎等建設 及び公共施設 マネジメント 推進調査	12.26	撤回

	番 号	件 名	付託委員会	議決月日	議決結果
令和3年 か ら の 継 続 審 査 案 件	3陳情第67号	高齢者・障がい者などが数多く利用する福祉会館に免震構造を採用しないとの差別的設計の即時見直しを求める陳情書	庁舎等建設及び公共施設マネジメント推進調査	12.26	撤回
	3陳情第69号	75歳以上医療費窓口負担2割化を中止するよう政府に意見書提出を求める陳情書	厚生文教	2.17	採 択
	3陳情第70号	小金井市の温暖化対策加速に関する陳情書	建設環境	3.28	採 択
	3陳情第72号	住民投票制度改革に関する陳情書（その1）	総務企画	6.2	不採択
	3陳情第73号	住民投票制度改革に関する陳情書（その2）	総務企画	6.2	不採択
	3陳情第74号	住民投票制度改革に関する陳情書（その3）	総務企画	6.2	採 択
	3陳情第75号	小金井市の都市計画に関して議会として監査請求等を求める陳情書	建設環境	2.17	不採択
	3陳情第77号	日本大学事件と小金井市新庁舎の設計会社との関係等について市報や市HPでの説明を求める陳情書	総務企画	9.28	不採択
	3陳情第78号	市民いこいの家の売却に関する陳情書	厚生文教	9.28	不採択
	3陳情第79号	前原町3丁目大規模宅地開発 市道213号線と接する擁壁の高さを制限することを求める陳情書	建設環境	2.17	不採択
	3陳情第80号	前原町3丁目大規模宅地開発 市道213号線と接する開発地の3mのセットバックを求める陳情書	建設環境	2.17	不採択
	3陳情第81号	前原町3丁目大規模宅地開発で既存樹木保護を求める陳情書	建設環境	2.17	不採択
	3陳情第82号	前原町3丁目大規模宅地開発に関して提供公園の位置の再考を求める陳情書	建設環境	2.17	不採択
	3陳情第83号	前原町3丁目大規模宅地開発に関して開発地を防音柵または防音壁で囲い工事を行うことを求める陳情書	建設環境	2.17	不採択
	3陳情第84号	住民投票制度改革に関する陳情書（その4）	総務企画	6.2	不採択
	3陳情第85号	新小金井駅西口駅前広場の都市景観に配慮した適切な整備を求める陳情書	建設環境	2.17	不採択
3陳情第86号	東小金井駅北口に整備予定の駅前公園の地下に駐輪場を設置することの検討を求める陳情書	建設環境	6.2	不採択	
第1回 定例会	報告第1号	小金井市土地開発公社の経営状況について		2.17	終了
	報告第2号	専決処分の報告について		2.17	終了

	番 号	件 名	付託委員会	議決月日	議決結果	
第 1 回		議案第17号小金井市国民健康保険税条例の一部を改正する条例（森戸よう子議員他4人）		3.28	否 決	
	議案第18号	小金井市手数料条例の一部を改正する条例	建設環境	3.28	原案可決	
	議案第19号	障害のある人もない人も共に学び共に生きる社会を目指す小金井市条例の一部を改正する条例	厚生文教	3.28	原案可決	
	議案第20号	小金井市青少年の健全な育成環境を守る条例を廃止する条例	厚生文教	3.28	原案可決	
	議案第21号	小金井市国民健康保険条例の一部を改正する条例	厚生文教	3.28	原案可決	
	議案第22号	小金井市芸術文化振興条例の一部を改正する条例	総務企画	3.28	原案可決	
	議案第23号	小金井市緑地保全及び緑化推進条例の一部を改正する条例	建設環境	3.28	原案可決	
	議案第24号	小金井市住宅増改築資金の融資に関する条例を廃止する条例	建設環境	3.28	原案可決	
	議案第25号	東京都後期高齢者医療広域連合規約の一部を変更する規約	厚生文教	3.22	原案可決	
	議案第26号	令和3年度小金井市一般会計補正予算（第17回）	予 算	3.24	原案可決	
	議案第27号	令和4年度小金井市一般会計補正予算（第1回）	予 算	3.28	原案可決	
	議案第28号	令和4年度小金井市国民健康保険特別会計補正予算（第1回）	予 算	3.28	原案可決	
	議案第29号	小金井市公共施設マネジメント基金条例	庁舎等建設及び公共施設マネジメント推進調査	3.28	原案可決	
	議案第30号	副市長の選任に関し同意を求めることについて		3.28	同 意	
	例	議案第31号	令和4年4月に小金井市長に支給する給料の特例に関する条例		3.28	原案可決
		議員案第1号	ロシアによるウクライナへの軍事侵攻に対し断固抗議し、平和的解決を求める意見書		3.2	原案可決
議員案第2号		デフリンピック東京開催を求める意見書		3.22	原案可決	
議員案第3号		75歳以上医療費負担窓口負担2割化を中止することを求める意見書		3.28	原案可決	
会	議員案第4号	児童手当の所得制限撤廃を求める意見書		3.28	原案可決	

	番 号	件 名	付託委員会	議決月日	議決結果
第 1 回	議員案第5号	都立高入試への英語スピーキングテスト導入の延期及び再検討を求める意見書		3.28	原案可決
	議員案第6号	米軍基地における新型コロナウイルス感染症のクラスター発生に対し徹底した対策と日米地位協定の抜本的改定を求める意見書		3.28	原案可決
	議員案第7号	福島原発事故による汚染水海洋放出の実施計画の変更認可申請の事前了解に関する意見書		3.28	原案可決
	議員案第8号	原発をEUタクソミーに含めないことを求める意見書		3.28	原案可決
	議員案第9号	新型コロナで大変な事業者に対し十分な支援を行うことを求める意見書		3.28	原案可決
	議員案第11号	「建築物省エネ法」改正案の今国会での審議及び成立を求める意見書		3.28	原案可決
	議員案第12号	東京都に対し、明治神宮外苑地区の歴史ある緑と景観の保全を求める意見書		3.28	原案可決
	議員案第13号	介護職員の処遇改善に関する手続の簡素化と対象職種拡大を求める意見書		3.28	原案可決
	議員案第14号	庁舎等複合施設の建設に向けて、市長と市議会の協議の場において、着工可能な成案を得られるよう全力を傾注することを表明する決議		3.28	原案可決
	議員案第15号	第5次基本構想に基づき、国分寺崖線の緑と自然の保全を求める決議		3.28	原案可決
定	4陳情第1号	市庁舎建造に関する問題の陳情書	庁舎等建設及び公共施設マネジメント推進調査	12.26	継続審査
	4陳情第2号	「玉川上水の桜」の問題に関する陳情書	厚生文教	3.28	不採択
	4陳情第3号	都市計画道路の問題に関する陳情書	建設環境	9.1	不採択
	4陳情第4号	原爆歴78年度の早い時期に「イバルメクチン」を配布する事に関する陳情書	厚生文教	3.28	不採択
例	4陳情第5号	地方たばこ税を活用した分煙環境整備に関する陳情書	建設環境	6.2	不採択
	4陳情第6号	「デフリンピック東京開催を求める意見書」の提出を求める陳情書	厚生文教	3.22	採 択
	4陳情第7号	公立保育園廃園案に関し、市民を交えたさらなる検討を求める陳情書	厚生文教	12.26	継続審査
会	4陳情第8号	財政援助団体の個人情報を含む情報公開において詳細な規定を設けることを求める陳情書	総務企画	12.26	継続審査
	4陳情第9号	ロシアのウクライナ侵攻に対し、小金井市として内閣総理大臣および駐日ロシア大使に抗議と即時停戦を要請することを求める陳情書	総務企画	6.23	趣旨採択

	番 号	件 名	付託委員会	議決月日	議決結果
第 1 回 定 例 会	4陳情第10号	ロシアのウクライナ侵攻に反対するロシア市民に対し西岡市長と小金井市議会議員の皆様が衷心より尊敬の念を持つよう求める陳情書	総務企画	6.23	審議未了
	4陳情第11号	西岡市長と小金井市議会議員の皆様、ロシア大統領プーチンは罪もない市民を殺害する悪魔であるとの認識を持つよう求める陳情書	総務企画	6.23	審議未了
	4陳情第12号	都心への核攻撃があった場合、本市における被害推定と市民の生存・延命のための方策の策定をするべきとする陳情書	総務企画	9.28	不採択
	4陳情第13号	本市・隣接市における中長距離ミサイルの標的になる施設のリストアップを行い被弾時の市民救済方策の策定を求める陳情書	総務企画	9.28	不採択
	4陳情第14号	独裁国家からの軍事力行使を想定していない市長案現庁舎建設計画の破棄を求める陳情書	庁舎等建設及び公共施設マネジメント推進調査	12.26	継続審査
	4陳情第15号	ロシアへの制裁に伴う不透明な社会経済の先行きに鑑み、保育行政を民間依存にしないことを求める陳情書	厚生文教	12.26	継続審査
	4陳情第16号	保育園乱立の認識を持ちながら公立保育園廃止を画策することは特定業者への利益供与にあたらないのかの調査を求める陳情書	厚生文教	12.26	継続審査
	4陳情第17号	市長の「新庁舎設計の大胆な見直し」発言を踏まえ、十分な面積の広場の確保を求める陳情書	庁舎等建設及び公共施設マネジメント推進調査	12.26	撤回
	4陳情第18号	市長の「新庁舎設計の大胆な見直し」発言を踏まえ、新福祉会館にも免震構造を採用することを求める陳情書	庁舎等建設及び公共施設マネジメント推進調査	12.26	撤回
	4陳情第19号	市長の「新庁舎設計の大胆な見直し」発言を踏まえ、駐車場は地下ではなく地上に設置することを求める陳情書	庁舎等建設及び公共施設マネジメント推進調査	12.26	撤回
	4陳情第20号	市長の「新庁舎設計の大胆な見直し」発言を踏まえ、敷地全体に浸水対策を行うことを求める陳情書	庁舎等建設及び公共施設マネジメント推進調査	12.26	撤回
	4陳情第21号	市長の「新庁舎の設計と建設時期の大胆な見直し」発言を踏まえ設置される「協議の場」に関する陳情書	議会運営	9.1	採 択
	4陳情第22号	市長の「新庁舎設計の大胆な見直し」発言を踏まえ、庁舎床面積の縮減を求める陳情書（その1）	庁舎等建設及び公共施設マネジメント推進調査	12.26	撤回
	4陳情第23号	市長の「新庁舎設計の大胆な見直し」発言を踏まえ、庁舎床面積の縮減を求める陳情書（その2）	庁舎等建設及び公共施設マネジメント推進調査	12.26	撤回
	4陳情第24号	市長の「新庁舎設計の大胆な見直し」発言を踏まえ、議場の市民利用の実現を求める陳情書	議会運営	12.26	撤回
	4陳情第25号	一般質問You Tube 中継のカメラアングルの改善を求める陳情書	議会運営	12.26	撤回
	4陳情第26号	「地雷」と命名された闇切手事件の解明と、全庁的再発防止を求める陳情書	総務企画	9.28	採 択
	4陳情第27号	マスク着用が困難な子どもが健全な学校生活を送れるよう、最大限配慮することを求める陳情書	厚生文教	6.2	採 択
4陳情第28号	ココバス貫井前原循環のサービス維持を求める陳情書	建設環境	6.2	不採択	

	番 号	件 名	付託委員会	議決月日	議決結果
第	報告第3号	小金井市土地開発公社の経営状況について		6.2	終了
	報告第4号	令和3年度小金井市一般会計予算の繰越明許費について		6.2	終了
2	報告第5号	令和3年度小金井市情報公開条例及び小金井市個人情報保護条例の運用状況について		6.2	終了
	専第1号	専決処分の報告及び承認について (小金井市市税条例の一部を改正する条例)		6.2	承認
回	専第2号	専決処分の報告及び承認について (小金井市都市計画税条例の一部を改正する条例)		6.2	承認
		小金井市青少年問題協議会委員1人の指名		6.2	指名
定		小金井市土地開発公社評議員会評議員1人の推せん		6.2	推せん
	議案第32号	令和4年度小金井市一般会計補正予算(第2回)		6.2	原案可決
例	議案第33号	令和4年度小金井市一般会計補正予算(第3回)	予 算	6.23	原案可決
	議案第34号	監査委員の選任に関し同意を求めることについて		6.2	同意
会	議案第35号	固定資産評価員の選任に関し同意を求めることについて		6.2	同意
	議案第36号	小金井市市税条例等の一部を改正する条例	総務企画	6.23	原案可決
例	議案第37号	令和4年度小金井市一般会計補正予算(第4回)		6.23	原案可決
	議員案第16号	元参議院議員による新幹線グリーン券の詐取事件の全容解明と、議員特権の抜本的見直しを求める意見書		6.23	原案可決
会	議員案第17号	部活動の地域移行に必要な財源等について、国の積極的な対応を求める意見書		6.23	原案可決
	議員案第18号	福島原発事故を踏まえ、汚染水海洋放出や島根原発再稼働の中止を求める意見書		6.23	原案可決
例	議員案第19号	マスク着用が困難な子どもや障がい者が健全な社会生活を送ることができるよう最大限配慮することを求める意見書		6.23	原案可決
	議員案第20号	都立武蔵野公園内の防災電気設備工事を含む公園内の整備や維持管理については、市民との意見交換や調整に努めることを求める意見書		6.23	原案可決
会	議員案第21号	環境教育の推進及びカーボンニュートラル達成に向けた学校施設のZEB化の更なる推進を求める意見書		6.23	原案可決

	番 号	件 名	付託委員会	議決月日	議決結果
第	議員案第22号	小池都知事に対して、高校生までの医療費完全無料化の実施を求める意見書		6.23	原案可決
	議員案第23号	消費税5%への減税を求める意見書		6.23	原案可決
	議員案第24号	非核三原則の堅持を求める意見書		6.23	原案可決
	議員案第25号	GDP比で2%以上とする規模ありきの防衛予算方針の見直しを求める意見書		6.23	原案可決
	議員案第26号	物価高騰に対応した更なる予算措置を求める決議		6.23	原案可決
2	4陳情第29号	ニコニコ動画に掲載されている小金井市議会動画への適切な対応を求める陳情書	議会運営	6.23	採 択
	4陳情第30号	現下における現設計による庁舎建設は小金井市気候非常事態宣言に違背していないか市長の態度表明を求める陳情書	庁舎等建設及び公共施設マネジメント推進調査	12.26	継続審査
	4陳情第31号	小金井市窓口行政は他の市町村と比較してその行政姿勢は後進的でありその格差解消を迅速に求める陳情書	総務企画	6.23	審議未了
	4陳情第32号	国民の祝日「海の日」を7月20日に固定化する意見書の提出を求める陳情書	総務企画	6.23	不採択
	4陳情第33号	市役所の市民に対する態度についての陳情書	建設環境	6.23	不採択
	4陳情第34号	パブリックコメントで示された市民の意思を尊重することを求める陳情書	厚生文教	12.26	継続審査
	4陳情第35号	浅川など広域支援ごみ処理により域外で排出される本市分CO2量の数字を誠実に扱うことを求める陳情書	建設環境	9.1	不採択
	4陳情第36号	小金井市地球温暖化対策地域推進計画における統計数字積算根拠の開示を求める陳情書	建設環境	9.1	不採択
	4陳情第37号	小金井市地球温暖化対策地域推進計画に使用されている統計数字の検証を求める陳情書	建設環境	9.1	不採択
	4陳情第38号	中国共産党による臓器収奪の即時停止及び人権状況の改善を求める意見書の提出を求めることについての陳情書	総務企画	6.23	審議未了
定	4陳情第39号	児童・生徒の健康と学習する権利を守るため、学校施設のトイレに生理用品の設置を求める陳情書	厚生文教	12.26	継続審査
	4陳情第40号	情報公開請求における事務作業を法令に則り正しく行うことを求める陳情書	厚生文教	6.23	採 択
	4陳情第41号	起案書なしで行われている事業の見直しと庁内の意思決定プロセスが正常に機能しているかどうかの確認を求める陳情書	建設環境	9.1	不採択
	4陳情第42号	ハト・カラスへのエサやり（給餌）による被害防止条例の制定を求める陳情書	建設環境	12.26	継続審査
例					
会					

	番 号	件 名	付託委員会	議決月日	議決結果
第 2 回 定 例 会	4陳情第43号	沖縄「復帰」50年、全国の地方議会に対し公正かつ民主的な手続きに則り、沖縄の基地負担の軽減を呼びかける決議を求める陳情書	総務企画	10.7	撤 回
	4陳情第44号	小金井市特別職員のサービスの宣誓に関する条例の制定を求める陳情書	総務企画	9.28	不採択
	4陳情第45号	小金井市介護保険条例に「介護発給義務」を明記する改正を求める陳情書	厚生文教	12.26	継続審査
	4陳情第46号	「小金井市憲法条例」の制定を求める陳情書	総務企画	9.28	不採択
第 3 回 定 例 会	報告第6号	令和3年度健全化判断比率及び資金不足比率について		9.1	終 了
	専第3号	専決処分の報告及び承認について (小金井市立保育園条例の一部を改正する条例)		10.7	不承認
		専第3号専決処分の報告及び承認について(小金井市立保育園条例の一部を改正する条例)について委員会付託を省略し即決を求める動議		10.7	可 決
	認第1号	令和3年度小金井市一般会計歳入歳出決算の認定について	決 算	12.26	継続審査
	認第2号	令和3年度小金井市国民健康保険特別会計歳入歳出決算の認定について	決 算	12.26	継続審査
	認第3号	令和3年度小金井市介護保険特別会計歳入歳出決算の認定について	決 算	12.26	継続審査
	認第4号	令和3年度小金井市後期高齢者医療特別会計歳入歳出決算の認定について	決 算	12.26	継続審査
	認第5号	令和3年度小金井市下水道事業会計決算の認定について	決 算	12.26	継続審査
	議案第38号	令和4年度小金井市一般会計補正予算(第5回)		9.1	原案可決
	議案第39号	令和4年度小金井市一般会計補正予算(第6回)	予 算	9.28	原案可決
		議案第39号令和4年度小金井市一般会計補正予算(第6回)に対する修正案(渡辺大三議員他1人)		9.28	否 決
	議案第40号	令和4年度小金井市国民健康保険特別会計補正予算(第2回)	予 算	9.28	原案可決
	議案第41号	令和4年度小金井市介護保険特別会計補正予算(第1回)	予 算	9.28	原案可決
	議案第42号	令和4年度小金井市後期高齢者医療特別会計補正予算(第1回)	予 算	9.28	原案可決
	議案第43号	固定資産評価審査委員会委員の選任に関し同意を求めることについて		9.1	同 意

	番 号	件 名	付託委員会	議決月日	議決結果
第	議案第44号	小金井市長期計画審議会条例の一部を改正する条例	総務企画	9.28	原案可決
		議案第44号小金井市長期計画審議会条例の一部を改正する条例の訂正		9.9	承認
	議案第45号	小金井市個人番号の利用並びに特定個人情報の利用及び提供に関する条例の一部を改正する条例	総務企画	9.28	原案可決
3	議案第46号	地方公務員の育児休業等に関する法律の一部を改正する法律の施行等に伴う関係条例の整備に関する条例	総務企画	9.28	原案可決
	議案第47号	小金井市職員の定年等に関する条例の一部を改正する条例	総務企画	9.28	原案可決
	議案第48号	職員の給与に関する条例の一部を改正する条例	総務企画	9.28	原案可決
回	議案第49号	小金井市職員退職手当支給条例の一部を改正する条例	総務企画	9.28	原案可決
	議案第50号	地方公務員法の一部を改正する法律の施行に伴う関係条例の整理に関する条例	総務企画	9.28	原案可決
	議案第51号	令和4年9月に小金井市長に支給する給料の特例に関する条例		9.1	原案可決
定	議案第52号	小金井市立保育園条例の一部を改正する条例	厚生文教	9.29	議決不要
	議案第53号	小金井市乳幼児の医療費の助成に関する条例及び小金井市義務教育就学児の医療費の助成に関する条例の一部を改正する条例	厚生文教	9.28	原案可決
	議案第54号	市道路線の認定について	建設環境	9.28	可決
例	議案第55号	市道路線の変更について	建設環境	9.28	可決
	議案第56号	湖南衛生組合を組織する地方公共団体の数の増加及び湖南衛生組合規約の変更について	建設環境	9.28	原案可決
	議案第57号	令和4年度小金井市一般会計補正予算(第7回)	予算	9.28	原案可決
会	議案第58号	小金井市清掃関連施設(資源物処理施設)整備工事請負変更契約について		9.9	可決
	議案第59号	小金井市会計年度任用職員の報酬、費用弁償及び期末手当に関する条例の一部を改正する条例		9.28	原案可決
	議案第60号	令和4年度小金井市一般会計補正予算(第8回)		10.7	原案可決
	諮問第1号	人権擁護委員候補者の推薦について		9.1	異議ない旨の意見提出

	番 号	件 名	付託委員会	議決月日	議決結果
第 3 回 定 例 会		議員案第49号小金井市公立保育園の在り方検討委員会設置条例の訂正		10.7	承認
	議員案第27号	西岡市長に対し、小金井市立保育園廃園問題について、保護者団体など関係者と対話を重ねることを求める決議		9.9	否決
	議員案第28号	「国葬」を行わないことを求める意見書		9.9	原案可決
	議員案第29号	小金井市立中学校給食費補助金の交付に関する条例	厚生文教	12.26	継続審査
		議員案第29号小金井市立中学校給食費補助金の交付に関する条例の訂正		10.7	承認
	議員案第30号	新型コロナウイルス感染症の指定感染症の類型を2類から5類へ見直すことを求める意見書		9.28	否決
	議員案第31号	個人情報保護法全面施行に向け、条例改正における自治体の自主的主体的な判断を最大限尊重するよう強く求める意見書		9.28	原案可決
	議員案第32号	原発新增設と再稼働及び運転期間延長等のエネルギー基本方針転換の撤回を求める意見書		9.28	原案可決
	議員案第33号	緊急小口資金・総合支援資金の特例貸付の償還免除を求める意見書		9.28	原案可決
	議員案第34号	共同親権導入には慎重に対応することを求める意見書		9.28	原案可決
	議員案第35号	更年期対策の推進を求める意見書		9.28	原案可決
	議員案第36号	都立高校入試の合否判定に英語スピーキングテストE S A T-Jの結果を用いないことを求める意見書		9.28	原案可決
	議員案第37号	女性デジタル人材育成を強力に推進するための支援を求める意見書		9.28	原案可決
	議員案第38号	五輪汚職事件の余罪を含めた全容解明と徹底的な再発防止を求める意見書		9.28	原案可決
	議員案第39号	世界平和統一家庭連合及び関連団体と政府及び政治家との関係について全容解明を求める意見書		9.28	原案可決
	議員案第40号	新型コロナ感染症感染拡大から、国民のいのちを守る対策を行うことを求める意見書		9.28	否決
	議員案第41号	将来に備えた基金の積立てなど計画的な財政運営を求める決議		9.28	原案可決
		4陳情第43号沖縄「復帰」50年、全国の地方議会に対し公正かつ民主的な手続きに則り、沖縄の基地負担の軽減を呼びかける決議を求める陳情書の撤回		10.7	承認

	番 号	件 名	付託委員会	議決月日	議決結果
第	4陳情第47号	小金井市教育委員会による学校運営協議会の公募委員の人選に関して小金井市長に対し小金井市議会の意見書を求める陳情書	厚生文教	12.26	継続審査
	4陳情第48号	子育て世帯への家具転倒防止器具等配布事業の策定を求める陳情書	厚生文教	12.26	継続審査
	4陳情第49号	中小業者や個人事業主などに対し経営を支援することを目的に、燃料費の補助金を創設することを求める陳情書	総務企画	12.26	継続審査
3	4陳情第50号	職員採用試験において受験者の人物評価を適正に行うことが困難である現下の状況の改善を求める陳情書	総務企画	12.26	継続審査
	4陳情第51号	職員採用において地方公務員法に基づき適正な試験が行われているかについてのエビデンスの開示を求める陳情書	総務企画	9.28	不採択
	4陳情第52号	小金井市における縄文遺跡群の保護・保存・広報・観光化活動において近隣市とのさらなる連携をはかり推進を求める陳情書	厚生文教	12.26	継続審査
回	4陳情第53号	市民説明会の議事録公開を求めなく行うことを求める陳情書	総務企画	12.26	継続審査
	4陳情第54号	個人情報暴露を伴うマッチングアプリを市が行うリユース事業の主体に据え利用者の責任で運用される計画の再策定を求める陳情書	建設環境	9.28	不採択
	4陳情第55号	貫井北町中間処理場の新規ごみ減量啓蒙施設における市民利用数を現状の200倍以上にすること、もしくは用途変更を求める陳情書	建設環境	9.28	不採択
定	4陳情第56号	小金井市野川クリーンセンター稼働に際し、旧リサイクル事業所以上のリユース実績を上げることが求める陳情書	建設環境	9.28	不採択
	4陳情第57号	審議会委員の選出において、いびつな男女共同参画理念の援用停止を求める陳情書	厚生文教	12.26	継続審査
	4陳情第58号	補助金交付団体の現役員を審議会委員に登用しないことを求める陳情書	厚生文教	12.26	継続審査
例	4陳情第59号	公立保育園の廃園に向けた取り進めに反対し、市民・専門家を交えた協議を行うことを求める陳情書	厚生文教	12.26	継続審査
	4陳情第60号	廃園条例の徹底審議を求める陳情書	厚生文教	12.26	継続審査
	4陳情第61号	小金井市立保育園3園を廃園にする条例を上程することに関する陳情書	厚生文教	12.26	継続審査
会	4陳情第62号	レジ袋として使用できるごみ袋の導入を求める陳情書	建設環境	12.26	継続審査
	4陳情第63号	リユース事業の拡充を求める陳情書	建設環境	12.26	継続審査
	4陳情第64号	沖縄「復帰」50年・都及び都議会に対し、公正かつ民主的な手続きに則り、沖縄の基地負担の軽減を呼びかける決議を求める陳情書	総務企画	12.26	継続審査
	4陳情第65号	議員に対して正しい情報を理解させるよう答弁することを求める陳情書	建設環境	12.26	継続審査

	番 号	件 名	付託委員会	議決月日	議決結果	
第 3 回 定 例 会	4陳情第66号	市が金員を拠出している団体からの審議会委員の登用を止めることを求める陳情書	厚生文教	12.26	継続審査	
	4陳情第67号	要件を欠いている推薦書による委員登用を無効にすることを求める陳情書	厚生文教	12.26	継続審査	
	4陳情第68号	議会の意思決定に対し、その扱いについての検討を漏れなく行い、その記録を残すことを求める陳情書	建設環境	12.26	継続審査	
	4陳情第69号	【保育園廃園問題】財政効果の虚偽・瑕疵を是正後、パブリックコメントの再実施を求める陳情書	厚生文教	12.26	撤回	
	4陳情第70号	【保育園廃園問題】財政効果の虚偽・瑕疵を是正後、市民説明会の開催を求める陳情書	厚生文教	12.26	撤回	
	4陳情第71号	【保育園廃園問題】市長が作成した財政効果に関する資料について、虚偽・瑕疵部分の是正を求める陳情書	厚生文教	12.26	撤回	
	4陳情第72号	国基準を満たす園庭を備えた認可保育園の割合が多摩26市でワースト1位であることに関する陳情書	厚生文教	12.26	撤回	
	4陳情第73号	国基準を満たす園庭を有する保育園は廃園にしないことを求める陳情書	厚生文教	12.26	撤回	
			市長の退職の期日に関する同意について		10.7	同意
	第1 回 臨 時 会	議案第61号	令和4年度小金井市一般会計補正予算（第9回）		10.21	原案可決
議案第62号		小金井市議会議員及び小金井市長の選挙における選挙運動の公費負担に関する条例の一部を改正する条例		10.21	原案可決	
第 4 回 定 例 会		議会運営委員の辞任許可		12.16	許可	
		特別委員の辞任許可		12.16	許可	
		常任委員の選任		12.16	選任	
		議会運営委員の選任		12.16	選任	
		特別委員の選任		12.16	選任	
		小金井市青少年問題協議会委員1人の指名		12.16	指名	
		小金井市都市計画審議会委員1人の推せん		12.16	推せん	
	議案第63号	令和4年度小金井市一般会計補正予算（第10回）		12.16	原案可決	

	番 号	件 名	付託委員会	議決月日	議決結果
第 4 回 定 例 会	議案第64号	令和4年度小金井市一般会計補正予算（第11回）	予 算	12.26	原案可決
	議案第65号	令和4年度小金井市国民健康保険特別会計補正予算（第3回）	予 算	12.26	原案可決
	議案第66号	令和4年度小金井市介護保険特別会計補正予算（第2回）	予 算	12.26	原案可決
	議案第67号	小金井市個人情報保護条例	総務企画	12.26	原案可決
		議案第67号小金井市個人情報保護条例に対する修正案（高木章成議員他1人）		12.26	否 決
	議案第68号	小金井市義務教育就学児の医療費の助成に関する条例の一部を改正する条例	厚生文教	12.26	原案可決
	議案第69号	損害賠償の額を定め、和解することについて		12.16	可 決
	議案第70号	損害賠償の額を定め、和解することについて		12.16	可 決
	議案第71号	令和4年度小金井市一般会計補正予算（第12回）		12.26	原案可決
	議案第72号	小金井市立保育園条例の一部を改正する条例を廃止する条例		12.26	否 決
	議員案第42号	小金井市議会運営委員会条例の一部を改正する条例		12.16	原案可決
	議員案第43号	敵基地攻撃能力保有の撤回と対話の外交を求める意見書		12.16	原案可決
	議員案第44号	閣僚の政治資金等に関する疑惑の全容究明を求める意見書		12.26	原案可決
	議員案第45号	学校現場において「屋外ではマスクの着用は原則不要」とする政府方針の周知徹底を求める意見書		12.26	原案可決
	議員案第46号	統一協会の被害を根絶するため、実効性ある救済制度にし、政治家との癒着の全容解明を求める意見書		12.26	原案可決
	議員案第47号	原発推進の「今後の原子力政策の方向性と実現に向けた行動指針」に抗議し撤回を求める意見書		12.26	原案可決
	議員案第48号	東京都による新築物件への太陽光パネル等の設置義務化の中止・撤回に関する意見書		12.26	否 決
	議員案第49号	帯状疱疹ワクチンへの助成並びに定期接種化を求める意見書		12.26	原案可決
	議員案第50号	知的障がい者及び知的障がい行政に対する国の対応拡充を求める意見書		12.26	原案可決

	番 号	件 名	付託委員会	議決月日	議決結果
第	議員案第51号	度重なる保育園での園児虐待等、子どもの人権侵害事案の徹底解明を求め、早急な再発防止策を講ずることを強く求める意見書		12.26	原案可決
	議員案第52号	臨時国会で成立した障害者総合支援法等改正一括法の早期見直しを求める意見書		12.26	原案可決
	議員案第53号	心身障害者福祉手当の過払いに関して、行政責任を明らかにすることを求める決議		12.26	原案可決
	議員案第54号	小金井市立保育園条例の一部を改正する条例の専決処分事件の監査請求について		12.26	否 決
4	4陳情第74号	貫井北町の間接処理場の用途地域を第一種住居地域から準工業地域へ変更する事案に反対する陳情書	建設環境	12.26	継続審査
	4陳情第75号	「幼保無償化」の対象外となった子どもたちへの国が定めた救済制度の速やかな実施を求める陳情書	厚生文教	12.26	継続審査
		3陳情第55号新庁舎「議場」の市民利用を可能にするため、具体的な対応を求める陳情書の訂正		12.26	承 認
回		3陳情第41号耐震構造の違いによる揺れの違い、接点部分の床の動き、敷地の浸水状況等をわかりやすい動画で市民に公開することを求める陳情書の撤回		12.26	承 認
		3陳情第66号新庁舎等建設における浸水対策の遅延について、設計業者の責任を第三者による厳正な調査で解明することを求める陳情書の撤回		12.26	承 認
		3陳情第67号高齢者・障がい者などが数多く利用する福祉会館に免震構造を採用しないとの差別的設計の即時見直しを求める陳情書の撤回		12.26	承 認
定		4陳情第17号市長の「新庁舎設計の大胆な見直し」発言を踏まえ、十分な面積の広場の確保を求める陳情書の撤回		12.26	承 認
		4陳情第18号市長の「新庁舎設計の大胆な見直し」発言を踏まえ、新福祉会館にも免震構造を採用することを求める陳情書の撤回		12.26	承 認
		4陳情第19号市長の「新庁舎設計の大胆な見直し」発言を踏まえ、駐車場は地下ではなく地上に設置することを求める陳情書の撤回		12.26	承 認
例		4陳情第20号市長の「新庁舎設計の大胆な見直し」発言を踏まえ、敷地全体に浸水対策を行うことを求める陳情書の撤回		12.26	承 認
		4陳情第22号市長の「新庁舎設計の大胆な見直し」発言を踏まえ、庁舎床面積の縮減を求める陳情書（その1）の撤回		12.26	承 認
		4陳情第23号市長の「新庁舎設計の大胆な見直し」発言を踏まえ、庁舎床面積の縮減を求める陳情書（その2）の撤回		12.26	承 認
会		4陳情第24号市長の「新庁舎設計の大胆な見直し」発言を踏まえ、議場の市民利用の実現を求める陳情書の撤回		12.26	承 認
		4陳情第25号一般質問YouTube中継のカメラアングルの改善を求める陳情書の撤回		12.26	承 認

	番 号	件 名	付託委員会	議決月日	議決結果
第 4 回		4 陳情第 69 号【保育園廃園問題】財政効果の虚偽・瑕疵を是正後、パブリックコメントの再実施を求める陳情書の撤回		12.26	承認
		4 陳情第 70 号【保育園廃園問題】財政効果の虚偽・瑕疵を是正後、市民説明会の開催を求める陳情書の撤回		12.26	承認
		4 陳情第 71 号【保育園廃園問題】市長が作成した財政効果に関する資料について、虚偽・瑕疵部分の是正を求める陳情書の撤回		12.26	承認
		4 陳情第 72 号国基準を満たす園庭を備えた認可保育園の割合が多摩 26 市でワースト 1 位であることに関する陳情書の撤回		12.26	承認
		4 陳情第 73 号国基準を満たす園庭を有する保育園は廃園にしないことを求める陳情書の撤回		12.26	承認
定 例	4 陳情第 76 号	マーケティング情報の収集を行う民間サイトを主体にしたリユース事業の見直しを求める陳情書	建設環境	12.26	継続審査
	4 陳情第 77 号	一職員の恣意でリストアップされた可能性が高いスポーツ推進審議会団体幹委員の選考を適正な方法でやり直すことを求める陳情書	厚生文教	12.26	継続審査
	4 陳情第 78 号	補助金交付を審議する委員会に補助金を受ける側の団体をあてる施策を画策した部局管理者らの責任を問うべきとする陳情書	厚生文教	12.26	継続審査
	4 陳情第 79 号	すべての議員が市民代表としてその責務をバリアフリーな状態で果たせるべき環境を整えることを求める陳情書	議会運営	12.26	継続審査
会	4 陳情第 80 号	リサイクル事業所の復活をお願いしますの陳情書	建設環境	12.26	継続審査

注) ※付託委員会の名称

総務企画：総務企画委員会

厚生文教：厚生文教委員会

建設環境：建設環境委員会

議会運営：議会運営委員会

予 算：予算特別委員会

決 算：決算特別委員会

庁舎等建設及び公共施設マネジメント推進調査：庁舎等建設及び公共施設マネジメント推進調査特別委員会

行財政改革推進調査：行財政改革推進調査特別委員会

基本構想審査：基本構想審査特別委員会

選舉管理委員會事務局

選 舉 係

選挙管理委員会事務局

1 選挙管理委員会開催状況

(単位：件)

月 日	会議名		報告件数	審議件数
4. 19	第5回	選挙管理委員会	1	2
5. 17	第6回	同上	1	2
6. 1	第7回	同上	1	22
6. 21	第8回	同上	1	7
6. 22	第9回	同上	2	1
6. 26	第10回	同上	1	2
7. 7	第11回	同上	1	3
7. 10	第12回	同上	3	1
7. 11	第13回	同上	1	0
7. 19	第14回	同上	1	2
8. 16	第15回	同上	1	2
9. 1	第16回	同上	1	7
9. 20	第17回	同上	2	4
10. 12	第18回	同上	2	4
10. 18	第19回	同上	1	2
11. 1	第20回	同上	5	12
11. 15	第21回	同上	3	6
11. 19	第22回	同上	2	6
11. 20	第23回	同上	1	4
11. 24	第24回	同上	2	2
11. 25	第25回	同上	1	1
11. 27	第26回	同上	3	1
11. 27	第27回	同上	1	0
12. 1	第28回	同上	2	5
12. 20	第29回	同上	1	1
12. 28	第30回	同上	1	1
1. 17	第1回	同上	2	2
2. 21	第2回	同上	3	1
3. 1	第3回	同上	1	5
3. 22	第4回	同上	2	1

2 明るい選挙推進協議会活動状況

月	日	事業名	会場	主な内容
4	12	東京都市明るい選挙推進協議会定期総会	東京自治会館	表彰 令和3年度事業報告 令和4年度事業計画 新型コロナウイルス感染症の影響により書面協議にて開催
4	26	第1回推進協議会	市役所	令和3年度事業報告 令和4年度事業計画
4	26	第1回推進委員連絡会	市役所	令和3年度事業報告 令和4年度事業計画
6	29	参議院議員選挙街頭啓発活動	武蔵小金井駅周辺 東小金井駅周辺	街頭啓発活動（ポケットティッシュ配布） 気温が高かったため中止
7	6	参議院議員選挙街頭啓発活動	武蔵小金井駅周辺 東小金井駅周辺	街頭啓発活動（ポケットティッシュ配布） 雨天のため中止
7～8	-	政治家の寄附禁止にかかる啓発活動	市内各地域	寄附禁止に関するパンフレット配布 寄附禁止に関するポスター掲示など
8	18	第2回推進協議会	市役所	下半期の日程の確認
8	23	東京都市明るい選挙推進協議会会長会議	東京自治会館	令和4年度事業計画 新型コロナウイルス感染症の影響により書面協議にて開催
9	-	議会傍聴研修	小金井市議会	小金井市議会の傍聴 新型コロナウイルス感染症の影響により中止
9	14	ポスターコンクール審査会	市役所	令和4年度明るい選挙啓発ポスターコンクールの市審査会を開催し、東京都推薦作品、選挙管理委員会委員長賞、明るい選挙推進協議会会長賞、審査員特別賞、啓発用作品を選定
10	13	第2回推進委員連絡会	市役所	下半期の日程の確認
10	-	市民まつり街頭啓発活動	小金井公園 江戸東京たてもの園前	街頭啓発活動（ポケットティッシュ配布） 市民まつり開催中止のため中止
11	1	東京都明るい選挙推進大会	—	永年功労者表彰、講演 新型コロナウイルス感染症の影響により中止
11	4	東京都市明るい選挙推進協議会委員研修会	東京自治会館	講演
12～1	-	政治家の寄附禁止にかかる啓発活動	市内各地域	寄附禁止に関するパンフレット配布 寄附禁止に関するポスター掲示など
1	6～31	ポスターコンクール作品展示会	市役所	入賞作品展示
1	9	成人の日街頭啓発活動	宮地楽器ホール (小金井市民交流センター)	街頭啓発活動（成人の日用啓発パンフレット・ポケットティッシュ配布）
1	25	第3回推進協議会	市役所	令和4年度啓発活動実施状況について 令和4年度選挙時啓発活動結果について 令和5年度啓発活動計画について
2	6	東京都市明るい選挙推進協議会第3ブロック会長会議	三鷹市役所	各市活動報告
2	15	第3回推進委員連絡会	市役所	令和4年度啓発活動実施状況について 令和4年度選挙時啓発活動結果について 令和5年度啓発活動計画について
3	25	桜まつり街頭啓発活動	小金井公園 江戸東京たてもの園前	街頭啓発活動（ポケットティッシュ配布） 雨天のため中止

3 選挙人名簿登録者数（定時登録 令和5年3月1日現在）

（単位：人）

投票区	町丁目	男	女	計	投票区	町丁目	男	女	計
1	東 1	1,358	1,495	2,853	12	貫井北1	629	644	1,273
	東 5	1,041	1,135	2,176		貫井北5	975	1,067	2,042
	計	2,399	2,630	5,029		貫井南3	1,087	1,188	2,275
2	東 2	1,199	1,371	2,570	13	計	2,691	2,899	5,590
	計	1,199	1,371	2,570		梶野 1	407	413	820
3	東 3	972	943	1,915	14	梶野 2	1,068	966	2,034
	東 4	2,430	2,385	4,815		梶野 4	1,181	1,132	2,313
	計	3,402	3,328	6,730		梶野 5	749	891	1,640
4	中 2	1,704	1,771	3,475	15	計	3,405	3,402	6,807
	計	1,704	1,771	3,475		梶野 3	1,046	1,065	2,111
5	中 3	1,661	1,727	3,388	16	関野 1	258	259	517
	本 1	1,656	1,834	3,490		関野 2	262	253	515
	計	3,317	3,561	6,878		緑 2	1,558	1,589	3,147
6	中 1	920	933	1,853	17	計	3,124	3,166	6,290
	中 4	851	884	1,735		緑 1	751	789	1,540
	計	1,771	1,817	3,588		緑 5	2,343	2,438	4,781
7	前原 1	670	711	1,381	18	計	3,094	3,227	6,321
	前原 2	755	780	1,535		本 2	1,370	1,563	2,933
	計	1,425	1,491	2,916		本 3	862	907	1,769
8	前原 4	1,833	1,798	3,631	19	計	2,232	2,470	4,702
	前原 5	1,027	1,061	2,088		緑 3	1,044	1,068	2,112
	貫井南1	342	334	676		緑 4	1,046	1,126	2,172
9	計	3,202	3,193	6,395	20	桜 1	947	1,118	2,065
	前原 3	1,893	1,900	3,793		桜 3	177	186	363
	貫井南2	371	392	763		計	3,214	3,498	6,712
10	計	2,264	2,292	4,556	21	本 4	1,249	1,413	2,662
	本 6	1,229	1,427	2,656		桜 2	637	682	1,319
	計	1,229	1,427	2,656		計	1,886	2,095	3,981
11	貫井南1	758	806	1,564	22	本 5	1,994	2,223	4,217
	貫井南2	425	446	871		貫井北1	153	187	340
	貫井南4	1,423	1,412	2,835		計	2,147	2,410	4,557
	貫井南5	962	1,023	1,985		本 5	340	377	717
	計	3,568	3,687	7,255		貫井北2	829	820	1,649
					23	貫井北3	2,238	2,183	4,421
						貫井北4	75	57	132
						計	3,482	3,437	6,919
						合計	50,755	53,172	103,927

4 参議院議員選挙

- (1) 選挙執行理由 任期満了による
- (2) 公示日 令和4年6月22日(水)
- (3) 投票日 令和4年7月10日(日)
- (4) 開票日 令和4年7月10日(日)
- (5) 投票区別当日有権者数、投票者数及び投票率

① 参議院(東京都選出)議員選挙

区分 投票区	当日有権者数			投票者数			投票率		
	男(人)	女(人)	計(人)	男(人)	女(人)	計(人)	男(%)	女(%)	計(%)
第1投票区	2,404	2,638	5,042	1,184	1,252	2,436	49.25	47.46	48.31
第2投票区	1,209	1,358	2,567	561	627	1,188	46.40	46.17	46.28
第3投票区	3,332	3,308	6,640	1,408	1,320	2,728	42.26	39.90	41.08
第4投票区	1,662	1,731	3,393	783	818	1,601	47.11	47.26	47.19
第5投票区	3,351	3,589	6,940	1,474	1,555	3,029	43.99	43.33	43.65
第6投票区	1,756	1,801	3,557	753	747	1,500	42.88	41.48	42.17
第7投票区	1,428	1,505	2,933	682	682	1,364	47.76	45.32	46.51
第8投票区	3,172	3,176	6,348	1,276	1,207	2,483	40.23	38.00	39.11
第9投票区	2,233	2,271	4,504	773	714	1,487	34.62	31.44	33.02
第10投票区	1,230	1,414	2,644	438	422	860	35.61	29.84	32.53
第11投票区	3,566	3,675	7,241	1,512	1,527	3,039	42.40	41.55	41.97
第12投票区	2,689	2,915	5,604	1,130	1,199	2,329	42.02	41.13	41.56
第13投票区	3,405	3,376	6,781	1,425	1,464	2,889	41.85	43.36	42.60
第14投票区	3,088	3,186	6,274	1,422	1,432	2,854	46.05	44.95	45.49
第15投票区	3,052	3,221	6,273	1,383	1,405	2,788	45.31	43.62	44.44
第16投票区	2,212	2,464	4,676	988	1,102	2,090	44.67	44.72	44.70
第17投票区	3,205	3,478	6,683	1,371	1,372	2,743	42.78	39.45	41.04
第18投票区	1,867	2,083	3,950	854	920	1,774	45.74	44.17	44.91
第19投票区	2,156	2,396	4,552	906	949	1,855	42.02	39.61	40.75
第20投票区	3,503	3,432	6,935	1,488	1,451	2,939	42.48	42.28	42.38
期日前投票				8,451	9,804	18,255	16.68	18.44	17.58
不在者投票				181	218	399	0.36	0.41	0.38
在外者投票	145	138	283	48	40	88	33.10	28.99	31.10
計	50,665	53,155	103,820	30,491	32,227	62,718	60.18	60.63	60.41

② 参議院（比例代表選出）議員選挙

区分 投票区	当日有権者数			投票者数			投票率		
	男(人)	女(人)	計(人)	男(人)	女(人)	計(人)	男(%)	女(%)	計(%)
第1投票区	2,404	2,638	5,042	1,184	1,252	2,436	49.25	47.46	48.31
第2投票区	1,209	1,358	2,567	561	627	1,188	46.40	46.17	46.28
第3投票区	3,332	3,308	6,640	1,406	1,320	2,726	42.20	39.90	41.05
第4投票区	1,662	1,731	3,393	783	818	1,601	47.11	47.26	47.19
第5投票区	3,351	3,589	6,940	1,474	1,555	3,029	43.99	43.33	43.65
第6投票区	1,756	1,801	3,557	752	747	1,499	42.82	41.48	42.14
第7投票区	1,428	1,505	2,933	682	681	1,363	47.76	45.25	46.47
第8投票区	3,172	3,176	6,348	1,276	1,206	2,482	40.23	37.97	39.10
第9投票区	2,233	2,271	4,504	773	714	1,487	34.62	31.44	33.02
第10投票区	1,230	1,414	2,644	438	422	860	35.61	29.84	32.53
第11投票区	3,566	3,675	7,241	1,512	1,527	3,039	42.40	41.55	41.97
第12投票区	2,689	2,915	5,604	1,130	1,200	2,330	42.02	41.17	41.58
第13投票区	3,405	3,376	6,781	1,425	1,464	2,889	41.85	43.36	42.60
第14投票区	3,088	3,186	6,274	1,422	1,432	2,854	46.05	44.95	45.49
第15投票区	3,052	3,221	6,273	1,382	1,405	2,787	45.28	43.62	44.43
第16投票区	2,212	2,464	4,676	988	1,102	2,090	44.67	44.72	44.70
第17投票区	3,205	3,478	6,683	1,371	1,372	2,743	42.78	39.45	41.04
第18投票区	1,867	2,083	3,950	852	920	1,772	45.63	44.17	44.86
第19投票区	2,156	2,396	4,552	905	949	1,854	41.98	39.61	40.73
第20投票区	3,503	3,432	6,935	1,487	1,451	2,938	42.45	42.28	42.36
期日前投票				8,448	9,804	18,252	16.67	18.44	17.58
不在者投票				180	217	397	0.36	0.41	0.38
在外者投票	145	138	283	48	40	88	33.10	28.99	31.10
計	50,665	53,155	103,820	30,479	32,225	62,704	60.16	60.62	60.40

5 小金井市長選挙

- (1) 選挙執行理由 辞職による
 (2) 告示日 令和4年11月20日(日)
 (3) 投票日 令和4年11月27日(日)
 (4) 開票日 令和4年11月27日(日)
 (5) 投票区別当日有権者数、投票者数及び投票率

区分 投票区	当日有権者数			投票者数			投票率		
	男(人)	女(人)	計(人)	男(人)	女(人)	計(人)	男(%)	女(%)	計(%)
第1投票区	2,369	2,606	4,975	789	840	1,629	33.31	32.23	32.74
第2投票区	1,181	1,351	2,532	356	400	756	30.14	29.61	29.86
第3投票区	3,312	3,262	6,574	813	807	1,620	24.55	24.74	24.64
第4投票区	1,675	1,731	3,406	497	529	1,026	29.67	30.56	30.12
第5投票区	3,261	3,514	6,775	969	1,025	1,994	29.71	29.17	29.43
第6投票区	1,738	1,792	3,530	480	477	957	27.62	26.62	27.11
第7投票区	1,406	1,479	2,885	436	421	857	31.01	28.47	29.71
第8投票区	3,153	3,160	6,313	764	749	1,513	24.23	23.70	23.97
第9投票区	2,216	2,250	4,466	492	479	971	22.20	21.29	21.74
第10投票区	1,220	1,416	2,636	248	252	500	20.33	17.80	18.97
第11投票区	3,513	3,645	7,158	901	911	1,812	25.65	24.99	25.31
第12投票区	2,652	2,864	5,516	709	778	1,487	26.73	27.16	26.96
第13投票区	3,314	3,327	6,641	778	792	1,570	23.48	23.81	23.64
第14投票区	3,054	3,112	6,166	891	871	1,762	29.17	27.99	28.58
第15投票区	3,020	3,155	6,175	751	705	1,456	24.87	22.35	23.58
第16投票区	2,172	2,424	4,596	602	649	1,251	27.72	26.77	27.22
第17投票区	3,154	3,439	6,593	867	878	1,745	27.49	25.53	26.47
第18投票区	1,858	2,075	3,933	553	574	1,127	29.76	27.66	28.65
第19投票区	2,107	2,362	4,469	533	564	1,097	25.30	23.88	24.55
第20投票区	3,402	3,352	6,754	877	865	1,742	25.78	25.81	25.79
期日前投票				4,233	5,099	9,332	8.50	9.75	9.14
不在者投票				43	92	135	0.09	0.18	0.13
計	49,777	52,316	102,093	17,582	18,757	36,339	35.32	35.85	35.59

6 小金井市議会議員補欠選挙

- (1) 選挙執行理由 令和4年3月31日付け辞職により欠員が生じており、令和4年10月14日付け小金井市長が辞職に伴い執行されることとなった。
- (2) 告示日 令和4年11月20日(日)
- (3) 投票日 令和4年11月27日(日)
- (4) 開票日 令和4年11月27日(日)
- (5) 投票区別当日有権者数、投票者数及び投票率

区分 投票区	当日有権者数			投票者数			投票率		
	男(人)	女(人)	計(人)	男(人)	女(人)	計(人)	男(%)	女(%)	計(%)
第1投票区	2,369	2,606	4,975	789	840	1,629	33.31	32.23	32.74
第2投票区	1,181	1,351	2,532	356	400	756	30.14	29.61	29.86
第3投票区	3,312	3,262	6,574	811	806	1,617	24.49	24.71	24.60
第4投票区	1,675	1,731	3,406	497	529	1,026	29.67	30.56	30.12
第5投票区	3,261	3,514	6,775	969	1,025	1,994	29.71	29.17	29.43
第6投票区	1,738	1,792	3,530	480	477	957	27.62	26.62	27.11
第7投票区	1,406	1,479	2,885	437	421	858	31.08	28.47	29.74
第8投票区	3,153	3,160	6,313	765	749	1,514	24.26	23.70	23.98
第9投票区	2,216	2,250	4,466	492	479	971	22.20	21.29	21.74
第10投票区	1,220	1,416	2,636	248	252	500	20.33	17.80	18.97
第11投票区	3,513	3,645	7,158	901	911	1,812	25.65	24.99	25.31
第12投票区	2,652	2,864	5,516	708	778	1,486	26.70	27.16	26.94
第13投票区	3,314	3,327	6,641	778	792	1,570	23.48	23.81	23.64
第14投票区	3,054	3,112	6,166	891	870	1,761	29.17	27.96	28.56
第15投票区	3,020	3,155	6,175	750	705	1,455	24.83	22.35	23.56
第16投票区	2,172	2,424	4,596	602	649	1,251	27.72	26.77	27.22
第17投票区	3,154	3,439	6,593	867	878	1,745	27.49	25.53	26.47
第18投票区	1,858	2,075	3,933	552	573	1,125	29.71	27.61	28.60
第19投票区	2,107	2,362	4,469	533	564	1,097	25.30	23.88	24.55
第20投票区	3,402	3,352	6,754	877	865	1,742	25.78	25.81	25.79
期日前投票				4,231	5,099	9,330	8.50	9.75	9.14
不在者投票				41	90	131	0.08	0.17	0.13
計	49,777	52,316	102,093	17,575	18,752	36,327	35.31	35.84	35.58

監查委員事務局

監 查 係

第1 監査係

1 監査委員

氏名	任期	区分
重永邦敏	R2.7.28 ~ R6.7.27	識見 (代表監査委員)
露木肇子	H30.6.9 ~ R4.6.8	識見 (代表監査委員職務代理者)
部谷真起子	R4.6.9 ~ R8.6.8	識見 (代表監査委員職務代理者)
小林正樹	R3.4.17 ~ R7.4.4	議選

2 全国・関東・東京都市監査委員会等開催状況

実施月日	会名	※開催場所	
4.28	東京都市監査委員会定期総会	府中市	東京自治会館
5.17	関東都市監査委員会定期総会	甲府市	甲府記念日ホテル (書面開催)
6.22	第1回東京都市監査委員会 役員都市事務局長会	小金井市	小金井市市民会館 (Web開催)
6.22	第1回東京都市監査委員会 事務局長会	小金井市	小金井市市民会館 (書面開催)
7.20	第1回東京都市監査委員会役員会	小金井市	小金井市庁舎会議室 (書面開催)
8.25~26	全国都市監査委員会総会・研修会	横浜市	神奈川県民ホール (中止)
10.12	東京都市監査委員会第1回職員研修会	小平市	小平市庁舎会議室 (中止)
10.21	関東都市監査委員会職員研修会	さいたま市	市民会館おおみや (Web開催)
11.11	東京都市監査委員会職員事例研究会	あきる野市	あきる野市庁舎会議室 (Web開催)
11.14	東京都市監査委員会第1回委員研修会	小金井市	小金井市市民会館 (Web開催)
5.1.13	東京都市監査委員会第2回委員研修会	稲城市	稲城市立中央公民館ホール (Web開催)
5.1.23	関東都市監査委員会役員会	横浜市	横浜市役所監査委員会議室 (一部オンライン参加)
5.1.27	東京都市監査委員会第2回職員研修会	あきる野市	あきる野市庁舎会議室 (Web開催)
5.2.8	第2回東京都市監査委員会 役員都市事務局長会	小金井市	小金井市市民会館 (Web開催)
5.2.8	第2回東京都市監査委員会 事務局長会	小金井市	小金井市市民会館 (書面開催)
5.2.13	第2回東京都市監査委員会役員会	小金井市	小金井市市民会館 (Web開催)

※新型コロナウイルス感染症拡大防止の観点により、一部の開催が中止若しくは書面開催等となった。

3 監査等実施状況

種 別	月 日	実 施 事 項
例 月 現 金 出 納 検 査	4. 27	令和3年度一般会計・特別会計・基金等 (3月分)
	5. 26	令和3年度一般会計・特別会計・基金等 (4月分) 令和4年度一般会計・特別会計・基金等・下水道事業会計 (4月分)
	6. 24	令和3年度一般会計・特別会計・基金等・ (5月分) 令和4年度一般会計・特別会計・基金等・下水道事業会計 (5月分)
	7. 21	令和4年度一般会計・特別会計・基金等・下水道事業会計 (6月分)
	8. 22	同 上 (7月分)
	9. 26	同 上 (8月分)
	10. 27	同 上 (9月分)
	11. 24	同 上 (10月分)
	12. 22	同 上 (11月分)
	5. 1. 26	同 上 (12月分)
	5. 2. 24	同 上 (1月分)
	5. 3. 27	同 上 (2月分)
行政監査 及び 随時監査	3. 18～5. 10 講評 5. 26 公表 5. 27	総務部 (総務課)
定 期 監 査	10. 17～10. 26 講評 12. 22 公表 12. 23	福祉保健部 (地域福祉課・自立生活支援課・介護福祉課・健康課)
財政援助 団体等監査	4. 12. 1～5. 2. 7 講評 5. 4. 27 公表 5. 4. 28	TAC・FC東京・TGTS共同事業体

種 別	月 日	実 施 事 項
決 算 審 査	7.15~7.25 講評 8.22 公表 8.23	令和3年度 一般会計歳入歳出決算
		同 上 国民健康保険特別会計歳入歳出決算
		同 上 介護保険特別会計歳入歳出決算
		同 上 後期高齢者医療特別会計歳入歳出決算
		同 上 財産に関する調書
		同 上 基金運用状況
財政健全化判断比率等審査	7.15 講評 8.22 公表 8.23	令和3年度 財政健全化判断比率及び公営企業会計資金不足比率

4 地方自治法第242条による住民監査請求

(単位：件)

請求件数	受理件数	却下件数
	監査結果	
1	1	0
	1	

農業委員会事務局

農 政 係

第1 農業委員会

1 農業委員会の構成

会 長：高橋 金一

会長職務代理：鴨下 輝秋

会長職務代理：松嶋 あおい

議席番号	氏 名	備 考
1	岸野 有次	
2	高橋 博	
3	鴨下 重雄	
4	大久保 勝盛	
5	高橋 正弘	
6	阪本 啓一	
7	松嶋 あおい	
8	鴨下 輝秋	
9	高橋 金一	
10	高杉 隆行	
11	渡邊 雅毅	
12	井寺 喜香	
13	大澤 一浩	
14	大堀 金義	

2 会議開催状況

	案 件	月 日	開催場所
第4回 農業委員会の会議	転用の専決処理について 他	4. 2 2	市役所
第5回 農業委員会の会議	同 上	5. 2 0	同 上
第6回 農業委員会の会議	同 上	6. 2 0	同 上
第7回 農業委員会の会議	同 上	7. 2 0	同 上
第8回 農業委員会の会議	同 上	8. 1 9	同 上
第9回 農業委員会の会議	同 上	9. 2 0	同 上
第10回 農業委員会の会議	同 上	1 0. 1 9	同 上
第11回 農業委員会の会議	同 上	1 1. 1 8	同 上
第12回 農業委員会の会議	同 上	1 2. 2 0	同 上
第1回 農業委員会の会議	同 上	1. 2 0	同 上
第2回 農業委員会の会議	同 上	2. 2 0	同 上
第3回 農業委員会の会議	同 上	3. 2 0	同 上

3 農地法の規定による許可申請及び届出等

農地法第3条の 許可申請		農地法第4条の 届出		農地法第5条の 届出		法務局からの照会	
面積 (㎡)	件数	面積 (㎡)	件数	面積 (㎡)	件数	面積 (㎡)	件数
0	0	4,367.81	14	27,315.91	28	2,704.00	10

生産緑地に係る 主たる従事者証明		農業経営 継続の証明		納税猶予 適格者証明		生産緑地の 取得の斡旋	
面積 (㎡)	件数	面積 (㎡)	件数	面積 (㎡)	件数	面積 (㎡)	件数
26,607.38	10	79,467.28	30	12,161.96	6	29,257.40	29

第2 事務局

1 庶 務

告 示 1 2 件

2 国有農地

(1) 貸付状況

(単位：m²)

調 査 日	貸付区分	面 積
3. 2 8	農 耕 貸 付	7 9 3
	転 用 貸 付	2, 1 6 8
	未 貸 付	6, 5 5 4
合 計		9, 5 1 5

3 農 政

(1) 企業の農業経営顕彰事業

東京都産業労働局長賞・東京都農業会議会長賞

土屋 正子 (野菜部門)

(2) 農業後継者顕彰事業

東京都農業会議会長賞

鴨下 和俊 (野菜部門)

(3) 北多摩地区農業委員会連合会優秀農業経営者表彰

本橋 登 (果樹部門)

固定資産評価審査
委員会事務局

第1 審査委員会

1 固定資産課税台帳縦覧、閲覧及び審査申出状況

種 目	縦覧者数(人)	閲覧者数(人)	審査申出件数(件)
土 地	2	254	0
家 屋	2	237	0
償却資産		19	0
計	4	510	0

2 審査委員会開催状況

月 日	回 数	内 容
6.27	第1回	○固定資産評価審査委員会規程の一部改正について
		○令和4年度固定資産課税台帳の閲覧状況等について
		○委員長等の選挙について

3 東京都市固定資産評価審査委員会審査事務協議会定期協議会(第73回)

月 日	場 所	協 議 事 項
11.16	小平市民文化会館 (ルネこだいら)	令和4年度固定資産課税台帳の縦覧・閲覧及び審査状況について 他

第2 庶務

1 人事

職名	氏 名	任 期
委 員 長	石 井 一 郎	28. 10. 1～元. 9. 30 元. 10. 1～4. 9. 30 4. 10. 1～7. 9. 30
委員(委員長職務代理)	益 田 あゆみ	22. 6. 1 ～ 23. 9. 12 23. 9. 13 ～ 26. 9. 12 26. 9. 13 ～ 29. 9. 12 29. 9. 13 ～ 2. 9. 12 2. 9. 13 ～ 5. 9. 12
委 員	江 村 利 明	3. 7. 1 ～ 6. 6. 30

令和4年度 事務報告書

2023年（令和5年）7月 印刷・発行

編集・発行 小金井市 総務部 総務課
〒184-8504
小金井市本町六丁目6番3号
電話（042）387-9805（ダイヤルイン）

古紙を配合しています。