



初代市庁舎 明治22年～



二代目市庁舎 明治42年～



三代目市庁舎 昭和39年～



現市庁舎 平成28年～

元気で豊かなまちを次の世代へ
秋田市は市制130周年
 7月12日は「市の記念日」です

広報 **あきた**

- 2 市長コラム
- 3 北部墓地合葬墓の優先募集
- 4 市制130年の歩み
- 6 秋田市功労者表彰
- 8 市役所からのお知らせ
- 12 育児／情報チャンネルa
- 16 土崎港曳山まつり日程



12か村合併記念行事(昭和29年)



まごころ国体(昭和36年)



市電(昭和30年代)



大森山動物園開園(昭和48年)



市制100周年記念式典(平成元年)



秋田新幹線開業(平成9年)



建都400年記念式典(平成16年)



市町合併協定調印式(平成16年)



東北六魂祭 2015 秋田(平成27年)



秋田公立美術大学開学(平成25年)



昭和・平成・令和…時代の節目を伝える広報あきた

市長コラム

日っ初っ心

秋田市長 ● 穂積 志(もとむ)

秋田市誕生130年

この号がみなさんのところに届くのは梅雨のさなか、ちょうど七夕の頃かと思えます。雨上がりの夜などは、星を見つげようとふと夜空を見上げる、そんな季節になりました。広辞苑によると、七夕とは、中国伝来の風習と元からあった日本の神を待つ「たなばたつめ」の信仰とが習合したもので、奈良時代から行われ、江戸時代に民間に広がった、といった解説がありました。織姫と彦星の話の思ひ浮かべますが、私も子どもの頃、供え物をし、竹の葉の竿に、折り紙で作った提灯や願い事を書いた短冊などを飾り付けた思い出があります。

七夕も桃の節句や端午の節句と同じ伝統的な年中行事を行う季節の節目の一つです。今年が平成から令和に改元された大きな節目の年ですが、秋田市においてもささやかながら小さな節目の年でもあります。明治22年に秋田市が誕生

してから130周年を迎えます。4ページの記事でも130年を振り返っていますが、個人的に特に印象深いのは市制100周年の年です。昭和から改元された平成元年、市議会議員になって3年目でした。進行中の県・市連携文化施設や芸術文化ゾーン、秋田駅周辺でのにぎわい創出など、私は現在も秋田市のまちづくりの大きな節目、転換点にあると思っていますが、当時もまた、いまの秋田市を形作っているいくつかの事業がありました。広報あきた平成元年12月20日号は「市民が選んだ市政10大ニュース」を伝えていきます。その中には「アトリオンに千秋美術館」というのもあれば「千秋公園に御隣齋復元」「太平山リゾート着工」というのもあります。今ではすっかり市民に親しまれ、風景にとけ込んでいる施設が当時のまちづくりの成果だったことに、ちよつとした感慨を覚えます。そして政治家と

してこれまで秋田市への深い思いを持ち続けられることの幸せを思わずにはいられません。

余談ながら、先日改めて「本当に秋田はいいところだなあ」と感じることもありました。プロ野球日本ハムの吉田輝星投手の公式戦初登板をめぐる一連のことです。初勝利はもちろんうれしいのですが、私をもっと感動したのは、試合前の地元新聞や放送局の期待と応援を込めたニュース。登板後、一斉のお祝いの報道。パブリックビューイングでの県民市民が一体となって郷土出身選手を応援する姿。ホッコリとあたたかい気持ちになった出来事でした。

さて、七夕、みなさんはどのようなことを星に願うのでしょうか。西日本の豪雨災害が伝えられたと思ったら、今度は新潟・山形地震です。しっかりと日頃の備えをしたうえで、私は災害のない市民の安寧を願いたいと思います。

◆市長の動向などは、市ホームページでお伝えしています。 <https://www.city.akita.lg.jp>

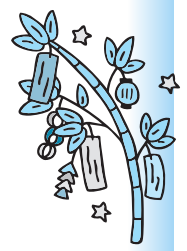

北部墓地
(飯島字堀川)

がっそうぼ
の 合葬墓

使用者を優先募集します

今回の募集は、お墓がなく焼骨を自宅に保管しているかたなど、お墓に困っているかたを優先して募集します。募集案内をご覧ください。募集案内になりお申し込みください。

募集数▶1,500体
(永代使用料1体17,000円)



申請資格

【埋蔵申請】 お墓がなく、焼骨を自宅に保管または寺院などに預けていて、次の①②のいずれかの要件を満たすかた

- ①秋田市に住所または本籍があるかた
- ②秋田市に住所かつ本籍がない場合で、死亡時に秋田市に住所または本籍があった故人の焼骨を埋蔵しようとするかた

【改葬申請】 秋田市の市営墓地から改葬しようとするかた

* 現在使用中の市営墓地を返還することとし、6か月以内に墓地返還申請書を提出していただく必要があります。

【生前申請】 お墓がなく、秋田市に住所または本籍があり、子や孫などの直系卑属がいない、次の①②のいずれかの要件を満たすかた

- ①申請時の年齢が65歳以上のかた
- ②疾病などの事由により、医師から余命6か月以内と宣告されているかた

* 死亡後にその焼骨の埋蔵手続きを行う同意者を選定していただく必要があります。

申し込み

7月24日(水)から8月16日(金)までの平日、8:30~17:15(駅東サービスセンターは9:00から)に下記窓口へお申し込みください。

募集案内の配布および受付窓口▶生活総務課(市役所1階)、各市民サービスセンター(中央・東部・南部別館を除く)、駅東サービスセンター

◆募集案内は市ホームページからもダウンロードできます(広報ID番号 1021017)

* 郵送や電子申請での申請も可能です。申込多数の場合は、8月27日(火)に公開抽選を行います。

問い合わせ▶生活総務課☎(888)5624

水害・土砂災害 避難情報の伝え方を変更

警戒レベル4で全員避難

水害・土砂災害について、避難情報が5段階に整理されました。今後、秋田市から警戒レベル3か4が発令された場合、対象地域のかたは、速やかに避難してください。詳しくは市ホームページで。◆広報ID番号 1001629

問い合わせ▶防災安全対策課☎(888)5434

警戒レベル 1 気象庁発表

災害への心構えを高めましょう。



警戒レベル 2 気象庁発表

避難に必要な行動を確認しましょう(避難所やハザードマップ、非常用持出品など)。

警戒レベル 3 秋田市発令

高齢者などは避難しましょう

避難に時間を要するかた(高齢者・障がいのあるかた・乳幼児など)とその支援者は避難しましょう。そのほかの人は、避難の準備をしましょう。

警戒レベル 4 秋田市発令

全員速やかに避難しましょう

対象地域のかたは速やかに避難先へ避難しましょう。公的な避難場所までの移動が危険だとと思われる場合は、近くの安全な場所や自宅内のより安全な場所に避難しましょう。

警戒レベル 5 秋田市発令

すでに災害が発生しています。

命を守るための最善の行動を取りましょう



災害時の協力を
約束しました



5月29日の協定締結式で、左が秋印(株)の三浦征善代表取締役

秋田市と秋印(株)は、「災害時における軽油の供給に関する協定」を締結しました。今後、市内で大規模災害が発生した際に、同社が卸売市場内に設置した自家給油所にて、市の公用車に対し、軽油の供給を行うこととしています。市場管理室☎(869)5222

元気で豊かなまちを次の世代へ

秋田市は市制130周年

元号が平成から令和へと変わり、歴史の転換期となった今年、秋田市にとっても市制130周年の節目の年となります。この機会を捉え、市では、中心市街地や各地域で開催されるイベント、まつり、美術館の企画展、国際交流事業などを「市制130周年事業」として実施しています。

こうした取り組みを通じ、市民のみなさんがこれまでの秋田市の歩みに心を向け、地域の歴史や魅力を再発見することで郷土への誇りと愛着を深め、暮らしの豊かさの実感へとつながられるようなきっかけにしてもらえたらと考えています。

これからも、本市の基本理念「ともにつくりともに生きる人・まち・くらし」の実現に向けて、秋田市はその歩みを進めてまいります。

【問い合わせ】

企画調整課 ☎(888)5462

振り返る 秋田市の130年



明治22年▶秋田市誕生。7月12日、土手長町中丁(現在の中通三丁目)に市庁舎を開庁。初代市長は小泉吉太郎(上の写真)

明治38年▶奥羽本線全線開通

明治40年▶上水道の給水開始

明治42年▶市庁舎を土手長町上丁(現在の千秋矢留町)に移転

(二代目庁舎)

大正9年▶秋田市商業学校(現在の秋田商)が開校

▶第一回国勢調査で秋田市の人口3万6千281人を走る

昭和3年▶市章を制定。7月12日を「市の記念日」と制定

昭和6年▶路面電車運行開始

昭和9年▶秋田大橋完成

昭和13年▶雄物川放水路完成

昭和14年▶秋田城跡が国指定史跡に

昭和20年▶土崎地区に空襲〜終戦



昭和の街並み(横町)



三代目庁舎の落成式



昭和39年の聖火リレー



二代目庁舎(空撮)



市電が走っていた頃の広小路

昭和40年▶市電が終了

(三代目庁舎)

昭和39年▶東京オリンピックの聖火リレーが秋田県に

▶市庁舎を山王に移転

昭和30年▶金足村と合併

昭和33年▶市立美術館が開館

昭和36年▶秋田空港が新屋に開港

▶秋田国体(まごころ国体)開催

▶秋田国体(まごころ国体)開催

昭和26年▶「広報あきた」を創刊

昭和27年▶第1回秋田市成人式開催

昭和29年▶市立秋田病院が開院

▶秋田市周辺12の村と合併(太平・外旭川・飯島・下新城・上新城・浜田・豊岩・仁井田・四ツ小屋・上北手・下北手・下浜)



広報あきた第1号

**7月12日(金)の市の記念日
次の施設を無料開放します**

- 大森山動物園 ☎(828)5508
- 赤れんが郷土館 ☎(864)6851

* 現在エレベーターの工事を行っています。2・3階へは階段をご利用ください。

- 民俗芸能伝承館(貸出施設の利用を除く) ☎(866)7091
- 旧金子家住宅 ☎(866)7091
- 佐竹史料館 ☎(832)7892
- 久保田城御隅櫓 ☎(832)1298
- 旧黒澤家住宅 ☎(831)0285
- 秋田城跡歴史資料館
☎(845)1837
- 旧秋田藩主佐竹氏別邸(如斯亭)庭園 ☎(834)6300



市の木・けやき

昭和43年、田沢湖で開かれた全国植樹祭にて、各市町村の木が植樹されることに伴い、スギ・クロマツ・ケヤキの中からケヤキが市の木に指定されました。

*市の花・市の木の制定は昭和53年。



市の花・さつき

昭和37年、公募により選定されました。秋田藩初代藩主佐竹義宣が国替えの際、水戸から持ってきて育てたこと、また高尚、優雅な樹姿であることから選ばれました。



市章

昭和3年に制定されました。紋様の先駆者・小場恒吉のデザインで、久保田城があった「矢留の森」(千秋公園)の「矢留」の形と、秋田市の「田」の字を表しています。

- 昭和48年▶大森山動物園が開園
- 昭和50年▶中央卸売市場が開設
- 昭和52年▶茨城県常陸太田市と姉妹都市提携
- 昭和54年▶記念市民歌を制定
- 昭和55年▶竿燈が国重要無形民俗文化財に指定
- 文化会館が開館
- 昭和56年▶新秋田空港が雄和に開港
- 昭和57年▶中国・蘭州市と友好都市提携
- 昭和58年▶日本海中部地震発生
- 中央図書館明徳館が開館
- 昭和59年▶ドイツ・パッサウ市と姉妹都市提携
- 昭和62年▶秋田市東京事務所を開所
- 平成元年▶市制100周年
- 御所野ニュータウンがまちなき
- 平成2年▶国勢調査での秋田市の人口が30万人を突破
- 平成3年▶秋田自動車道秋田南IC、横手IC間が開通
- 平成4年▶アメリカ・キナイ半島郡と交流合意都市提携
- ロシア・ウラジオストク市と姉妹都市提携
- 平成6年▶ポートタワー・セリオンオープン
- 平成7年▶秋田公立美術工芸短期大学が開学
- 平成8年▶御所野地蔵田遺跡が国指定史跡に



新庁舎完成記念式典



国民文化祭



秋田わか杉国体・秋田わか杉大会



ほほろーど開通

- 平成9年▶秋田新幹線が開業
- 中核市へ移行
- 平成10年▶秋田城跡外郭東門・築地塀を公開
- 平成11年▶中高一貫校の御所野学院中学が開学(高校は翌年)
- 秋田港に定期フェリー便が就航
- 平成12年▶秋田駅ほほろーどが開通
- 平成13年▶市営ガス事業を民間移管
- 平成16年▶秋田市建都400年
- 平成17年▶河辺町・雄和町と合併
- 平成18年▶市営バスが終了
- アメリカ・セントクラウズ市と姉妹都市提携
- 平成19年▶「秋田わか杉国体・秋田わか杉大会」開催
- 秋田中央道路が開通
- 平成23年▶東日本大震災発生
- 平成25年▶秋田公立美術大学が開学
- 平成26年▶「国民文化祭あきた2014」開催
- 平成27年▶「東北六魂祭2015秋田」開催
- 平成28年▶新庁舎が開庁
- 「土崎神明社祭の曳山行事」がユネスコ無形文化遺産登録に
- 平成29年▶「北前船寄港地船主集落」が日本遺産に
- 新屋ガラス工房オープン
- 平成30年▶土崎みなと歴史伝承館オープン



秋田市功労者表彰

市勢発展への 貢献を称えて

た

市では、7月12日(金)午前10時30分から文化会館で、市の記念日式典を開催し、市勢の発展に貢献された107人、3団体のみなさんを表彰するとともに、特別感謝状を2人に贈呈します。

【問い合わせ】総務課 ☎(088)5423

功労者表彰



伊藤 護朗さん(飯島)

秋田市体育協会の役員として、競技団体の競技力向上や競技人口の拡大に尽力されるなど、スポーツの普及と発展に大きく貢献されました。



木村 友勝さん(河辺)

河辺雄和商工会などの役員として、地域商工業者の育成に尽力されたほか、移住定住の促進や地域資源の発掘により、地域商工業の振興に大きく貢献されました。



鷺澤 幸治さん(川尻)

ダリアの新品種開発に情熱を注ぎ、各種品評会において優秀な成績を取めたほか、秋田国際ダリア園を開園し、ダリアの普及・需要拡大に大きく貢献されました。



進藤 光子さん(手形)

秋田市教育委員会委員として、教育行政の重要事項について意見や提言を行ったほか、同委員長として教育委員会の適正な運営に大きく貢献されました。



黄 茂雄さん(台湾)

中華民国工商協進会理事長として、秋田市と台湾との経済交流の発展に尽力されるなど、両者間のさまざまな交流促進に貢献されました。



ズビレ ラウシャーさん(ドイツ)

秋田市とパッサウ市との姉妹都市提携に尽力されるとともに、パッサウ独日協会会長として、両市の良好な友好関係の発展に貢献されました。

一般表彰 (敬称略)

人権

人権擁護委員 ▶ 手賀務(南通)

交通安全

交通指導隊員 ▶ 阿部儀信(土崎港)、小野崎光明(新藤田)、鈴木善博(河辺)、佐藤勇一郎(河辺) 地区交通安全協会役員 ▶ 芳尾進(土崎港)

自治振興

町内会長 ▶ 齊藤碩之(千秋)、大村克彦(榑山)、武田章男(千秋)、柏谷昭彦(保戸野)、那波紘一(大町)、須磨満彦(山王)、土田宏一(川元)、平澤嗣由(牛島)、平野秋光(旭川)、半田實(柳田)、森山武智男(手形)、福原英典(横森)、佐藤榮(土崎港)、牛嶋道夫(軍野)、武藤洪平(飯島)、小林牧子(下北手)、熊地信雄(大住)、武田誠悦(仁井田)、備後正義(河辺)、佐々木金満(河辺)、佐々木慎也(雄和)

市民生活

消費生活審議会委員 ▶ 辻篤志(大町)

社会福祉

ボランティア ▶ 若年認知症サロン「つばみの会」、ハーモニカアンサンブルひまわりの会

民生委員・児童委員 ▶ 倉嶋種臣(寺内小)、東海林ヒサ子(保戸野)、萬屋恵美子(泉)、岡田徳美(新屋)、佐藤弘子(新屋勝平)、薩摩澄(飯島)、佐藤欣一(飯島)、伊藤仁(仁井田)、大野正平(河辺)、藤井美恵子(外旭川)、川合野婦子(旭北)、鈴木房子(牛島)、土田由仁(港北)、菅野ミチ子(新屋勝平)、加藤照子(河辺)、佐藤むつ子(新屋勝平)、佐藤武夫(東)、伊藤優子(桜)、佐々木洋子(河辺)、佐藤美智子(築山)、安田和子(下新城)、齊藤ちづ子(雄和)、小林紀子(中通)、神原真紀子(中通)、荒木明子(牛島)、飯坂律子(広面)、熊谷聖子(上北手)、菊地峯生(寺内小)

保健医療

地域保健推進員会会長 ▶ 今井洋子(御所野)

市 政 ツ ク ス



5月28日の協定締結式で

協働のチカラで地域の課題を解決！

市では、市民活動団体などの提案をもとに、市と団体との協働を推進するために「秋田市協働サポート交付金事業」を行っています。今年度新たに採択された実施団体と事業名は次のとおりです。

【問】中央市民サービスセンター☎(888)5642

実施団体と事業名

- Code for Akita「竿燈まつり魅力向上事業」
- 中央地域まちづくりプラットフォーム
「地域と住民を繋ぐ『情報プラットフォーム事業』」
- NPO法人ここはぐ「一人一人を大切に作る産前産後ケア」
- 特定非営利活動法人Akitaコドモの森「心と発達から子育て世代の親子を支援する『キンダーカウンセリング事業』」

事業内容など、詳しくは市ホームページをご覧ください。

◆広報ID番号 1018756

地場産品を売り込みます！



5月29日の設立総会で。左から菅原広二男鹿市長、穂積秋田市長、京極芳郎JA秋田なまはげ代表理事組合長、藤原一成潟上市長

5月29日、JA秋田なまはげ管内の3市が連携し、地場産品の活用促進を図る「秋田中央地域地場産品活用促進協議会(通称:「農家のパーティ」ネットワーク)」の設立総会を行いました。総会では、協議会の事業計画などについて審議し、取組内容を確認しました。

今後は、互いの強みを生かしたプロモーション活動などを、会員のみなさんとともに一体的に行っていきます。

協議会の会員募集中！ともに活動する会員(農林漁業者、卸・小売業者など)を通年で募集しています。入会を希望されるかたは、産業企画課へお問い合わせください。☎(888)5724

環境

廃棄物減量等推進審議会委員▶西川竜二(広面) 不法投棄監視員▶長谷川清正(河辺)、船木秀春(濁川)、伊藤兼治(下浜)、深井博文(下浜)

■産業振興

商業振興▶打矢隆三(牛島)、加藤清(仁井田)、佐藤豪(潟上市)、船橋通(五城目町)、岡部正高(河辺) 山林看守人▶永井廣雄(太平) 林道管理

責任者▶大友長康(下浜)、伊藤清四郎(下浜)

教育・文化

文化財保護審議会委員▶半田和彦(保戸野)、小笠原光(泉) 文化振興▶秋田長持(全国大会実行委員会) 青少年育成▶福岡万紀子(旭北)、笹川久美子(新屋)、斎藤公博(将軍野)、保坂仁志(飯島)、吉岡幸美(下浜)、渡邊順子(御野場)、渡辺雄孝(雄和)

児童育成クラブ世話人▶石井徳子(飯島) 生涯学習奨励員▶鈴木捷子(大住)、中村恵美子(山王)、加藤長二郎(東通)、三浦研二(土崎港)、加賀谷工ウ子(高陽)、佐々木成子(寺内)、川村俊春(下北手)、佐藤光春(仁井田)、佐藤四郎(太平)、大竹悦子(八橋)、奈良章子(旭川)、中川淑子(下新城)、伊藤那子(保戸野)、和田留美子(飯島)、鈴木ケイ子(新屋)、後藤利恵子(上北

手)、高橋敏子(金足)、加沢哲(下新城)、來栖瑞恵(飯島)

都市整備

都市環境の創造および保全に関する審議会委員等▶野口秀行(東京都世田谷区)、恒松良純(宮城県仙台市)、渡部高明(青森県八戸市)

■選挙

明るい選挙推進協議会委員▶石塚小枝子(河辺)

●文中「SC」はサービスセンターの略



この一票で
輝く未来 令和の時代

参議院議員選挙

秋田県選出議員・比例代表選出議員

〔公示日〕7月4日(木)
〔投票日〕
7月21日(日)

〔投票時間〕
午前7時～午後8時
(河辺・雄和地域は午後7時まで)

期日前投票

期日前投票を行う際は、事前に入場券裏面の「宣誓書」に記入してお持ちください。

■市役所1階市民ホール

7月5日(金)20日(土)
午前8時30分～午後8時

*駐車場が混雑します。公共交通機関が乗り合わせてお越しください。

■秋田大学手形キャンパス

7月10日(水)午前11時～午後5時

■北部市民SC1階

西部市民SC3階

7月14日(日)20日(土)

午前8時30分～午後6時

■河辺市民SC2階

雄和市民SC1階

岩見三内・大正寺の各連絡所

7月14日(日)20日(土)

午前8時30分～午後5時

■秋田駅西口(2階)ぼぼろーど

イオンモール秋田(2階)

7月14日(日)20日(土)

午前10時～午後8時

不在者投票ができるかた

県選挙管理委員会から指定されている病院や老人ホームなどに入院または入所中のかた
▼仕事の都合などで他の市町村に滞在しているかた

*電子申請も利用できます。詳しくは、選挙管理委員会へお問い合わせください。

▼身体障害者手帳もしくは戦傷病者手帳をお持ちで、一定の障がいのあるかた、または介護保険の要介護5のかたは、郵便などによる不在者投票ができます

投票所が変わります

▼第9投票区「牛島小学校」
↓「南部市民サービスセンター別館」に変更

▼第110投票区「種沢自治会館」
↓「太子前自治会館」に変更

●問い合わせ 秋田市選挙管理委員会 ☎(8888)5786

今月納期の市税

▼固定資産税第2期
▼国民健康保険税第1期

納期限 7月31日(水)



納期内に納付されるようお願いいたします。市税の納付には、便利な口座振替をご利用ください。

納税課 ☎(8888)5483
国保年金課 ☎(8888)5634



7月15日(月)「海の日」は
家庭ごみと資源化物を
常どおり収集します

収集日にあたつていない地区のかたは忘れなく。

環境都市推進課 ☎(8888)5709

みんなで雄物川を きれいにしよう

雄物川流域8市町村の住民が、一斉清掃を実施します。秋田市は7月28日(日)開催

で、当日午前8時までに、秋田大橋茨島側の雄物川右岸に集合してください。作業時間は約1時間です。

申し込み 7月

25日(木)まで、電話またはEメールで氏名と連絡先を環境保全課へお知らせください。

☎(8888)5711

Eメール ro-eypl@city.akita.akita.jp

野外焼却は禁止!

ごみの焼却は、法律で原則禁止されています。野外焼却は、5年以下の懲役もしくは1千万円以下の罰金、またはこれらの併科(同時に2つ)に処せられます。

家庭ごみは集積所へ出し、事業所ごみは許可業者に委託するなどして、適正に処理しましょう。

●問い合わせ 廃棄物対策課

☎(8888)5713

緑化コンクール 参加者募集!



町内会、老人クラブ、子ども会、職場、学校などの団体や個人が対象です。応募いただいた花壇を8月下旬から9月上旬に巡回し、優秀な花壇を表彰します。

申し込み 所定の申込書で、7月26日(金)までに秋田市民憲章推進協議会事務局(市役所2階の中央市民SC内)へ

●問い合わせ 秋田市民憲章推進協議会事務局 ☎(8888)5653



市への寄付 ありがとうございます



〔寄付者〕
日本パーテナー協会
秋田支部

福祉事業に役立ててほしいと、イベントの収益金の一部5万円を寄付していただきました。

福祉総務課 ☎(888)5657

…写真は5月29日の贈呈式で、日本パーテナー協会秋田支部の佐藤 豪支部長(右)と穂積市長



〔寄付者〕 オカベ時計店

地域振興のため、南部市民SC別館に屋外設置用掛時計を寄付していただきました。南部市民SC ☎(838)1212

…写真は6月10日の贈呈式で。前列中央がオカベ時計店の岡部 司さん、前列左が南部地域づくり協議会の佐藤義明会長

子ども電話の受け手 ボランティア養成講座

18歳までの子どものための電話相談(チャイルドライン)の受け手になってみませんか。
子どもたちの「こころの居場所」

づくりのために、電話の受け手に必要なことを学びます。受け手になることを希望しないかたでも受講できます。

日時▶7月27日(土)、8月18日(日)・31日(土)、9月8日(日)、10月20日(日)、午前10時30分〜午後3時

会場▶中央市民SC洋室4(市役所3階) 受講料▶1講座500円、全講座2千円 先着▶30人
申し込み▶7月8日(月)午前9時から生活総務課 ☎(888)5650

冬期農業研修生を 募集します



冬期間の野菜や花きの栽培を学ぶ研修生を5人程度募集します。選考は面接審査によります。

対象▶次のすべてを満たすかた。
・秋田市在住の農業者などで、おおむね65歳以下のかた
・販売を目的として、新たに冬期間の園芸作物生産に取り組みもうとするかた
・心身ともに健康で、6か月の研修が受講可能なかた

研修期間▶10月から3月までの毎週木曜、午前10時〜正午と午後1時〜3時の4時間
会場▶園芸振興センター(仁井田)
栽培実習▶ホウレン草、チンゲン菜、アスパラ菜、こまつな、リー

フレタス、ステイックブロッコリー、促成アスパラガス、菊、キンギョソウなどの種まき、育苗、栽培管理、出荷調製作業など

講義▶作付計画づくり、作型と栽培技術、施設の設定、資材、機械など冬期農業に取り組んでいる農家の視察も)

申し込み▶園芸振興センターまたは市ホームページにある所定の申込書で、8月20日(火)(必着までにお申し込みください)

●問い合わせ 園芸振興センター
☎(838)0278

介護サービス利用料を 軽減する「社会福祉法人 利用者負担軽減確認証」 の申請をお忘れなく

現在、「確認証」をお持ちのかたは、7月31日(水)で期限が切れますので、再度申請が必要です

「確認証」を提示すると、社会福祉法人が提供する在宅・施設サービスの利用者負担額の25%を軽減します(老齢福祉年金受給者は50%を軽減)。
対象▶次のすべてを満たすかたで、収入・世帯状況などを勘案し、生計が困難であると市が認め

た場合に対象となります。

- ①世帯全員が市民税非課税
- ②単身世帯で年間収入が150万円以下(世帯員が1人増えるごとに50万円を加算)
- ③単身世帯で預貯金などの額が350万円以下(世帯員が1人増えるごとに100万円を加算)
- ④日常生活に使う資産以外に活用できる資産がない
- ⑤負担能力のある親族などに扶養されていない
- ⑥介護保険料を滞納していない

◆対象となるサービス

※Ⅱ介護予防サービス費を含む
在宅サービス▶訪問介護、(地域密着型)通所介護、短期入所生活介護(※)、認知症対応型通所介護(※)、介護予防・生活支援サービス事業など

施設サービス▶特別養護老人ホーム
*生活保護受給者の場合、在宅サービスとの短期入所生活介護(※)と施設サービスの特別養護老人ホーム利用が対象で、居住費(滞在費)の全額を軽減します。

申し込み▶介護保険課(市役所2階)にある申請書と課税状況調査への同意書(世帯全員の同意と押印が必要)、収入状況等申告書、収入・資産・預貯金・扶養状況を確認できる書類を同課へ提出してください
●問い合わせ 介護保険課企画・給付担当 ☎(888)5674

●文中「SC」はサービスセンターの略



児童手当現況届の提出はお早めに！

児童手当の現況届をまだ提出していないかたは、早めに提出してください。受給者には、6月上旬に黄色の届出用紙を送付しています。公務員は職場での手続きになります。

現況届の受付窓口▼子ども総務課(市役所2階)、各市民SC(中央・東部・南部別館を除く)、駅東SC、岩見三内・大正寺の各連絡所

●問い合わせ 子ども総務課 ☎(0888)5669

自己負担が助成される福祉医療費受給者証の申請を忘れずに

次の①または②に該当するかたは、申請すると「福祉医療費受給者証」が交付され、診療の際に受給者証と健康保険証を一緒に医療機関に提示すると、保険診療の自己負担分(1〜3割)が助成されます。

◆申請と変更手続きの窓口

①子どもの福祉医療制度

▼子ども総務課(市役所2階)

☎(0888)5691

FAX(0888)5693

②障がい児(者)の福祉医療制度
▼障がい福祉課(市役所1階)

☎(0888)5663

FAX(0888)5664

*①②とも各市民SC(中央・東部・南部別館を除く)、駅東SCでも受付可。

①子どもの福祉医療制度の対象

0・1歳▼全員に入院・通院医療費を助成します。所得確認あり
2〜6歳▼入院は全員に助成します。通院は所得制限あり
小・中学生▼入院・通院ともに所得制限あり

*お子さんが1歳以上で市(区町村)民税所得割が課税されている世帯は、自己負担分の半額をお支払いいただきます。
*医療機関(入院・通院それぞれ)や薬局ごとに月額1千円が上限。

ひとり親家庭、父母がいない家庭、父か母が重度の身体障害者手帳をお持ちの家庭▼18歳までのお子さん(18歳に達する日以後の最初の3月31日まで)が対象です。所得制限があります。お子さんが就職などで、社会保険本人(※)になると該当しません

②障がい児(者)の福祉医療制度の対象

重度障がい児(者)▼身体障害者手帳1〜3級か療育手帳Aをお持ちのかた。社会保険本人(※)は所得制限があります

高齢身体障がい者▼65歳以上で身体障害者手帳4〜6級をお持ちのかた。所得制限があります。社会保険本人(※)は該当しません
※秋田市国民健康保険、国民健康保険組合、後期高齢者医療制度以外の健康保険の被保険者のこと。

■更新申請書をお送りしました

福祉医療費受給者証は、毎年8月1日に更新されます。受給者証の有効期間が令和元年7月31日までのかたへ、6月に更新申請書をお送りしました。

申請書を期限までに提出したかたには、7月下旬に支給判定結果をお知らせします(受給対象者には新しい受給者証を同封)。

■新規申請を受け付けます

新たに受給者証を申請する場合は「乳幼児・小中学生」が7月8日(月)から、それ以外を対象が7月16日(火)から、上記の子ども総務課または障がい福祉課で受け付けます。

*平成30年度は所得制限を超えたため該当しなかったかたでも、今年度は受給者証が交付される場合があります。

*ひとり親家庭のかたで、「乳幼児・小中学生」の福祉医療制度(対象区分および負担者番号)

の上2桁が「74」をお持ちのかたは、申請により「ひとり親家庭」の制度に切り替えできる場合があります。

子宮頸がん予防ワクチンの定期接種



子宮頸がん予防ワクチンについては、接種後にワクチンとの因果関係を否定できない副反応が特異的に見られたことなどから、平成25年6月の厚生労働省からの通知に基づき、秋田市では、接種について積極的な勧奨を一時的に差し控えています。

ただし、定期接種を中止するものではありませんので、希望するかたは委託医療機関での接種が可能です。詳しくは、市ホームページをご覧ください。

■広報ID番号 1005579

対象▼12歳となる日の属する年度の初日から16歳となる日の属する年度の末日までの女子

*接種する場合は、医師とよく相談し、ワクチンの有効性とリスクをご理解のうえ、お受けください。

●問い合わせ

健康管理課 ☎(0883)1179

小・中学校の適正配置 地域協議を始めます



将来的に児童生徒の数が減少しても、子どもたちにとって良好な教育環境を確保するため、小・中学校のよりよいあり方(学校適正配置)の実現に向けた取り組みを進めています。

地域代表や保護者代表からなる協議会で、学校統合の方向性(学校の組み合わせ)について話し合いを始めます。傍聴を希望するかたは直接会場へお越しください。受け付けは先着順で行い、定員数を超えた場合は、入場を制限することがありますので、ご了承ください。

地域ブロックごとの協議会の日程と会場

時間はいずれも午後6時30分～8時30分

- 中央地域**▶7月18日(木)
＝中央市民SC洋室4(市役所3階)
- 西部地域**▶7月22日(月)
＝西部市民SC3階洋室4～7
- 北部地域**▶7月30日(火)
＝北部市民SC1階地域文化ホール
- 東部地域**▶8月8日(木)
＝東部市民SC2階洋室1～3
- 河辺地域**▶8月20日(火)
＝河辺市民SC3階洋室1
- 南部地域**▶8月22日(木)
＝南部市民SC2階地域文化ホール
- 雄和地域**▶8月28日(水)
＝雄和市民SC2階洋室3・4

問い合わせ 学校適正配置推進室 ☎(888)5812



秋田市元気な子どものまちづくり企業

秋田市元気な子どもの まちづくり認定企業を 募集しています

市では、「仕事と子育ての両立支援」や「子育てにやさしい活動」に取り組む企業を、秋田市元気な子どものまちづくり認定企業、として認定・表彰し、子育てを社会全体で支える気運を高め、誰もが仕事と生活の調和(ワーク・ライフ・バランス)をとりながら、希望にそった働き方ができる社会づくりをめざしています。

今年度の表彰対象は、8月31日(土)までに申請した企業となります。申請書類、認定基準など詳しくは、市ホームページをご覧ください。

■広報ID番号 1010539

問い合わせ 子ども総務課 ☎(888)5687



御所野学院高校で 体験入学を実施します

御所野学院高校では、来年度入学者から選抜試験を実施し、全県から入学希望者を募集します。

それに伴い、中学3年生とその保護者を対象に、7月23日(火)に体験入学を行います。参加申込書は、高校のホームページからダウンロードしてください。

●問い合わせ 御所野学院高校
☎(889)9150
<https://www.edu.city.akita.akita.jp/gsn-h/>

第43回秋田市身体 障がい者福祉大会

式典、体験発表、講話など。直接会場へお越しください。

日時▶7月13日(土)午前10時～11時50分

会場▶県社会福祉会館10階大会議室(旭北栄町)

●問い合わせ
秋田市身体障害者協会 ☎(866)1341・FAX(865)2099
障がい福祉課 ☎(888)5663・FAX(888)5664

市有物件を売却します

市有物件を一般競争入札により売却します。

入札保証金は、入札金額の100分の5以上です。

現地説明会は7月18日(木)に実施します(時間はお問い合わせください)。

入札の申込方法など、詳しくは市ホームページをご覧ください。
■広報ID番号 1016422
入札日時▶7月31日(水)午前10時～



(受け付けは9時～9時50分)
入札会場▶市役所5階第3委員会室
土地の所在/面積/最低入札価格
①寺内蛭根三丁目85番4/5千428.76㎡/1億9千721万9千800円
(消費税含む)

②河辺三内字野崎35番24/433.48㎡/301万3千円
③河辺三内字野崎35番26他1筆/452.63㎡/314万6千円

●問い合わせ 財産管理活用課
☎(888)5439

親子で遊ぼう

★参加無料

★直接会場へ

会場	催し(お子さんの対象)	内容	日時
子ども未来センター(アルヴェ5階) ☎(887)5340	おはなし会(就学前)	絵本の読み聞かせ	7/9(火)10:30~11:00
	びよびよん広場(1歳7か月~3歳)	大型紙芝居	7/18(木)10:30~11:10
東部子育て交流ひろば☎(853)1082	ぱるぱる工作(就学前)	うちわ作り(受付は10:30まで)	7/17(水)10:30~10:50
西部子育て交流ひろば ☎(826)9007	交通安全教室(就学前)	お話と手遊び	7/10(水)10:30~10:50
	わくわくシアター一む(就学前)	大型絵本、手遊び、季節の歌	7/11(木)10:30~10:45
南部子育て交流ひろば ☎(838)1216	ほかほか一む(就学前)	ママトークとふれあい遊び	7/10(水)10:30~11:00
	ほかほかふれあいタイム(就学前)	手遊びとふれあい遊び	7/17(水)10:30~10:45
北部子育て交流ひろば ☎(893)5985	はかってみようday(就学前)	初めてのかたは手形押しも	7/24(水)10:30~11:00
	おうた・おはなしタイム(就学前)	手遊び、季節の歌、絵本	7/26(金)10:30~10:45
河辺子育て交流ひろば ☎(882)5146	はっぴいる一む(就学前)	夏祭り気分を楽しもう!	7/17(水)10:30~10:50
	ママのリフレッシュタイム (就学前のお子さんの保護者が対象)	エコバッグ作りとごみ減量のヒントになるお話	7/25(木)10:30~11:30
雄和子育て交流ひろば☎(886)5530	ぐんぐん~身体測定~(就学前)	成長記入記録カードあり	7/16(火) 9:00~11:30
フォンテ文庫(フォンテAKITA6階) ☎(893)6167	おはなし会(2~6歳)	大きな絵本や紙芝居	7/13(土)11:30~12:00
	パンダのえほん修理屋さん(どなたでも)	破損した絵本の修理	7/20(土)10:30~12:00
	作ってあそぼう工作会(2歳~小3)	簡単な「かざぐるま」作り	7/20(土)11:30~12:00
子ども広場(フォンテAKITA6階) ☎(893)6075	スマイルベビー(0歳)	はじめての夏祭りごっこ	7/22(月)10:30~11:00
	スマイルキッズ(1歳以上)	こども屋台♪ 夏祭りごっこ	7/29(月)10:30~11:30

ママと一緒に3B体操

対象▶1歳3か月~2歳のお子さん
と保護者 日時▶7月24日(水)10:30~
12:00 会場▶南部市民SC2階地域
文化ホール 先着▶12組
申込▶7月8日(月)9:00から南部育
て交流ひろば☎(838)1216

パパ向けベビーマッサージと育児相談

対象▶生後2~6か月のお子さんと父
親(母親同伴で) 日時▶7月25日
(木)10:30~11:30
会場▶アルヴェ4階和室 先着▶8組
申込▶7月16日(火)9:00から子ども
未来センター☎(887)5340

保育所開放へおいでよ

対象▶0~5歳の親子
日時▶7月17日(水)9:45~11:00
会場▶川添保育所☎(886)2139

幼児向けパフォーマーを募集

子ども未来センター(アルヴェ5階)
では、読み聞かせや歌遊び、マジッ
ク、伝承遊びなど幼児向けのパフォー
マンスを披露して下さるボランテ
ィアを募集しています。活動は、土曜
か日曜の希望する日の30分程です。
申込▶活動希望日の4週間前までに、
活動申込書を子ども未来センターへ提

出してください。活動申込書はホーム
ページからダウンロードできます。
<http://www.alve.jp/archive/news/571>
問▶☎(887)5340

子ナビ(子育てナビゲーター)の巡回相談

妊婦さんや就学前のお子さんがある
ご家庭のかたを対象に、子育ての悩み
や保育所入所などの相談に応じま
す。相談時間は10:00~12:00。

★会場と相談日(いずれも7月)

■南部子育て交流ひろば▶10日(水)
■中央子育て交流ひろば▶16日(火)・30日(火)
■西部子育て交流ひろば▶24日(水)
問▶子ども未来センター☎(887)5340

乳幼児の育児相談

保健師、栄養士、歯科衛生士による個
別相談。

日時▶7月30日(火)9:00~12:00
会場▶市保健センター(八橋)
先着▶3組

申込▶子ども健康課☎(883)1174
*電話相談は随時行っています。

地域で育児★★

太字の()内はお子さんの
対象。問い合わせ先の◎
は、各地区の主任児童委員さんの印。

■チャイルド中通(就園前)
7月16日(火)、8月27日(火)、10:00



~11:30、中通児童館で。

問▶◎高橋さん☎090-2982-0427

■築山きりんクラブ(就学前)

7月17日(水)10:00~11:30、築山児
童センターで。

問▶◎狩野さん☎090-4311-7555

■おおすみキッズ(就学前)

7月18
日(木)10:00~12:00、大住児童館
で。しゃぼん玉遊び。着替えが必要
です。問▶◎小松さん☎(839)5189
.....

■里親制度にご理解を

申し込みは、いずれも秋田赤十字乳児
院(広面字釣瓶町)へ。☎(884)1760

①里親説明会 7月21日(日)、8月17
日(土)、9月15日(日)、13:30~
15:00、東部市民SCで。定員各10人
②ひだまりサロン 子どもたちに会
いにきて、ふれあってみませんか。
7月21日(日)、8月4日(日)・17日
(土)、9月4日(水)・15日(日)、10月4
日(金)、11月4日(月)、12月4日(水)、
10:00~12:00、秋田赤十字乳児院
で。定員各10人

■こどもの救命講習会 乳幼児の心
肺蘇生など。7月28日(日)14:00~
15:30、秋田赤十字病院リハビリテ
ーション室で。参加費300円。

申込▶同病院社会課へ電話またはホー
ムページから。☎(829)5000
<http://www.akita-med.jrc.or.jp>



「どじょっこ ふなっこ」で お出迎え♪

金足地区に縁のある童謡「どじょっこふなっこ」がJR追分駅の列車到着メロディーに採用され、6月7日、記念式典が行われました。式には関係者のほか、「どじょっこふなっこ」を歌い継いでいる金足西小学校の児童も出席。参加者全員による記念斉唱では、みんな元気な歌声を披露していました。

心落ち着くおもてなしメロディー。追分駅を訪れた際は、ぜひ耳を傾けてみてください♪

トピックス

子ども用書籍購入に 寄付をいただきました



6月6日の贈呈式で。右から秋田県信用組合の北林貞男理事長、穂積市長、佐藤教育長

秋田県信用組合から、子ども用書籍購入に充ててほしいと100万円の寄付をいただきました。ありがとうございます。教育委員会総務課☎(888)5803

笑顔がいいね 育児コーナー！

- * 料金の記載がないものは無料です。
- * 申込方法がないものは直接会場へ。
- * 文中「SC」はサービスセンターの略。

各子育て交流ひろばの場所

中央＝市役所2階
東部・南部・雄和＝各市民SC1階
西部・北部・河辺＝各市民SC2階

ぱくぱく元気教室

幼児期の食事の話、試食、親子体操、個別相談など。

対象▶2歳～就学前のお子さんと保護者
日時▶7月26日(金)10:00～12:00
会場▶市保健センター(八橋)
先着▶30組
申込▶7月10日(水)8:30から子ども健康課☎(883)1174・1175

いろいろお話ししてみませんか

申し込みは子ども健康課へ。
☎(883)1175

◆**プレマトーク** 妊娠、出産、育児について。**対象**▶妊娠35週頃までの妊婦さん **日時**▶7月25日(木)10:00～11:00 **会場**▶ほっとルーム(八橋の市保健所2階) **先着**▶10人

◆**産後のママトーク** 産後の心や身体、育児について。**対象**▶産後6か月頃までの母親(お子さんも一緒にどうぞ) **日時**▶7月29日(月)10:00～11:30 **会場**▶市保健センター(八橋) **先着**▶10組

乳幼児健康診査

子ども健康課☎(883)1174



風邪や感染性の病気にかかっている時はご遠慮ください。

◆**4か月・7か月・10か月児健診**
対象▶4・7・10か月になった日から、それぞれ満5か月・満8か月・満11か月になる前日までのお子さん
会場▶母子健康手帳別冊に記載した協力医療機関

◆**1歳6か月児健診**
日時と会場▶右表参照 **持ち物**▶母子健康手帳とアンケート(事前に記入してください)、バスタオル

◆**3歳児健診** 視力・聴覚検査は自宅で行ってきてください。

日時と会場▶右表参照 **持ち物**▶母子健康手帳とアンケート(事前に記入してください)、尿検査セット(尿を容器に採って)、バスタオル

*アンケートは、健診の前の月に郵送します。届かない場合は子ども健康課(八橋の市保健所2階)にご連絡ください。また、都合により別地区の日に受けたい場合もご連絡ください。

1歳6か月児・3歳児健診の 対象地区ごとの健診日

■旧秋田市の各地区

受付時間▶12:45～13:30 **会場**▶市保健センター(八橋) **対象**▶1歳6か月児健診…平成30年1月生まれの1歳7か月児、3歳児健診…平成28年2月生まれの3歳6か月児

■旧秋田市の対象地区と健診日

対象地区	寺内・八橋・泉・保戸野・山王・川尻・川元・旭南・旭北・高陽・大町・中通・南通・檜山
健診日	1歳6か月児健診▶8月1日(木) 3歳児健診▶8月22日(木)

対象地区	旭川・外旭川・新藤田・濁川・添川・山内・仁別・千秋・手形・蛇野・手形山・東通・広面・柳田・下北手・太平・横森・桜・桜ガ丘・桜台・大平台・上北手・山手台・南ヶ丘
健診日	1歳6か月児健診▶8月2日(金) 3歳児健診▶8月23日(金)

対象地区	土崎・港北・将軍野・飯島・金足・上新城・下新城
健診日	1歳6か月児健診▶8月7日(水) 3歳児健診▶8月27日(火)

対象地区	牛島・卸町・大住・仁井田・御野場・四ツ小屋・御所野・茨島・新屋・勝平・豊岩・浜田・下浜・向浜
健診日	1歳6か月児健診▶8月8日(木) 3歳児健診▶8月28日(水)

■河辺・雄和の各地区

受付時間▶12:45～13:30 **会場**▶河辺総合福祉交流センター **対象**▶1歳6か月児健診…平成29年11・12月、平成30年1月生まれ、3歳児健診…平成28年1～3月生まれ
実施日▶1歳6か月児健診…8月6日(火)、3歳児健診…9月18日(水)

みんなで支えあう後期高齢者医療制度

問い合わせ▶後期高齢医療課☎(888)5638

後期高齢者医療制度に加入しているかたへ、8月1日(木)から有効となる被保険者証を7月下旬に簡易書留でお送りします(色はピンク色)。自己負担割合額は平成30年中の所得で改めて判定しているため、今までと違う場合があります。



◆今年度の保険料額決定通知書と納入通知書を7月10日(水)にお送りします

後期高齢者医療制度に加入している75歳以上、または一定の障がいがある65歳以上のかたに、「保険料額決定通知書・納入通知書」をお送りします。

金額は、平成30年中の所得などをもとに算定し、年額保険料は所得割額と均等割額の合算で、上限額が62万円(100円未満切り捨て)です。

所得割額＝加入者の所得に応じた分
 …計算式→(所得-33万円)×8.07%
 均等割額＝一律39,710円

所得の低いかたなどは、被保険者の総所得額などに応じて保険料を軽減しています



①均等割額の軽減

世帯(被保険者および世帯主)の総所得額など	軽減割合	軽減後の均等割額
33万円以下	8.5割	5,956円
33万円以下で、被保険者それぞれの年金収入が80万円以下(年金以外の収入がある場合はその所得が0円)	8割	7,942円
「33万円+(28万円×被保険者数)」以下	5割	19,855円
「33万円+(51万円×被保険者数)」以下	2割	31,768円

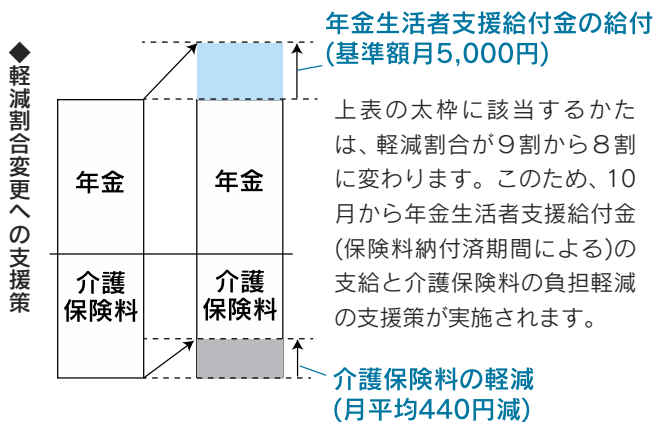

②後期高齢者医療制度に加入する前日まで、健康保険の被扶養者であったかた(国保・国保組合の加入者は除く)の軽減▶所得割額0円および制度開始後2年間に限り均等割額19,855円

◆「限度額適用・標準負担額減額認定証」と「限度額適用認定証」の更新はお早めに

医療機関の窓口で提示すると自己負担限度額までの支払いになる「限度額適用・標準負担額減額認定証」および「限度額適用認定証」の有効期限は7月31日(水)です。継続となるかたへ、認定証を被保険者証と一緒に送りします。新たな対象者には、7月上旬に申請書を送ります。同封する封筒でご返信ください。



■所得区分ごとの自己負担限度額(1か月)〈今年8月～来年7月〉

自己負担3割のかた	所得区分	自己負担額	外来+入院(世帯)	自己負担1割のかた	所得区分	自己負担額	外来+入院(世帯)
自己負担3割のかた	現役Ⅲ (課税所得690万円以上)	252,600円+(医療費-842,000円)×0.01 〈140,100円〉	外来+入院(世帯)	自己負担1割のかた	一般	18,000円 年間上限144,000円	57,600円 〈44,400円〉
	現役Ⅱ (課税所得380万円以上)	167,400円+(医療費-558,000円)×0.01 〈93,000円〉			区分Ⅱ	24,600円	
	現役Ⅰ (課税所得145万円以上)	80,100円+(医療費-267,000円)×0.01 〈44,400円〉			区分Ⅰ	15,000円	

*〈〉内は、12か月で4回以上支給された場合の4回目以降の額。

所得区分ごとの入院時の食事代(1食につき)の自己負担額は下記のとおりです。なお、区分Ⅰ・Ⅱのかたは、減額認定証の提示が必要です

- 【現役並みの所得があるかた】「一般」=460円
 * 指定難病患者や、平成28年4月1日現在、すでに1年を超えて精神病床に入院しているかたは260円です。
- 【区分Ⅱ】=90日までの入院は210円、過去12か月で90日を超える入院は160円
 * 90日を超えた場合、再度申請が必要です。
- 【区分Ⅰ】=100円

【前期】7月20日(土)▶8月8日(木) 【後期】8月10日(土)▶9月1日(日)

【会場】千秋美術館 【問い合わせ】☎(836)7860

【前売料金】一般800円/大学生640円/高校生以下無料

前売券 ■千秋美術館 ■caoca広場 ■さきがけニュースカフェ
販売中 ■ローソンチケット(Lコード:22200)

尾張徳川家は、徳川家康の九男・義直によって創始された御三家筆頭の大名。徳川美術館(名古屋市)は、19代当主義親が大名文化を後世に残すことを目的に、昭和10年に開館し、尾張徳川家に受け継がれてきた什宝(家宝として秘蔵する器物)を所蔵公開してきました。

本展では、家康ゆかりの品や三代将軍家光の娘・千代姫の婚礼調度である国宝「初音の調度」など、徳川美術館の所蔵品の中から選び抜いた名品により、尾張徳川家の歴史と華やかな大名文化を紹介します。



国宝〈初音の調度〉のうち
〈初音時絵旅櫛箱〉 霊仙院千代姫
(尾張家2代光友正室)所用 江戸
時代・寛永16年(1639) 前期展示

講演会

聴講
無料

源氏物語と
初音の婚礼調度

日時▶7月27日(土)14:00~15:30 会場▶千秋美術館3階講堂

講師▶千秋美術館の小松大秀館長 定員▶70人

申込▶7月8日(月)9:30から美術館へ☎(836)7860

*美術館は、展示替えのため7月4日(木)から19日(金)まで休館します。



クルーズ船 船内見学会

船名と日程

★ばしふいっくびいなす=8月3日
(土)10:00~11:00(集合9:30)

★につぼん丸=8月4日(日)10:30
~12:00(集合10:00)

秋田港に入港するクルーズ船の船内を見学しませんか! 対象は、秋田市民(小学生以上)で1時間程度の歩行(階段などを含む)ができるかた。参加無料。定員は抽選で、3日が80人、4日が40人。抽選結果は7月19日(金)までに、当選者のみに入場整理券をお送りします。

申し込み(一通で4人まで)

はがき、FAX、Eメールのいずれかで、見学船名と参加者全員の住所・氏名(フリガナ)・性別・年齢・電話番号を7月9日(火)までにお知らせください。〒011-0945 土崎港西一丁目9-1 セリオン「クルーズ船船内見学」係 FAX(857)3384 Eメール info@selion-akita.com 【問い合わせ】☎(857)3381

*いただいた情報は船会社へ提出するため、記載漏れの場合は無効となります。

民俗芸能 合同発表会

日時 7月28日(日)
10:00~14:40

会場 民俗芸能伝承館5階 【問い合わせ】☎(866)7091



*発表会の観覧は無料ですが、館内および旧金子家住宅を観覧する場合は、別途100円が必要です。

秋田市指定無形民俗文化財の山谷番楽(上の写真)や黒川番楽、萱ヶ沢番楽など9団体が出演します。継承されている地域の芸能の数々をぜひ会場でご覧ください。

秋田公立美術大学
附属高等学院

学院祭

7月13日(土)
9:30~15:00

入場無料

- 授業や部活動の作品展示
- 生徒の作品販売
- 工芸・デザインの制作体験 (材料費負担あり)
- 飲食販売 ■おたけ屋敷
- 軽音楽同好会 & ダンス同好会のステージ

問▶☎(828)4127



今年のスローガンには、みんなで七色に輝く虹を描き、学院祭を彩りに満ちた「サイコー」のものにしたいという思いを込めました!



土崎神明社例祭

7/20(土)・21(日)

土崎港曳山まつり

ユネスコ無形文化遺産・国指定重要無形民俗文化財

21日(日)20:00～ 戻り曳山出発



21日(日)12:30～ 曳山出発

20日 宵宮祭

- 8:00 各町内の曳山運行
- 19:00 ふれあい曳山(曳山の体験)
- 21:00 会場▶本町通り(ホテル大和前～土崎駅入口)▶中央通り(五十嵐記念病院前～五叉路)▶郷社通り(土崎駅入口～土崎小入口)



21日 例祭

- 9:30 神輿渡御
各町内の曳山運行
- 12:30 御幸曳山の開始
各町内が順番に穀保町を出発し、本町通りを進みます
- 20:00 戻り曳山の開始
相染町から各町内をめざし、曳山が出発します

交通規制にご協力をお願いします

- 本町通りと中央通り▶20日9:00～22:00▶21日9:00～24:00
- 郷社通り▶20日9:00～22:00▶21日9:00～24:00
- 本舎前▶20日9:00～15:00
- 一心亭(土崎港南二丁目)～ローソン土崎港南二丁目店▶21日9:00～12:00
- 一心亭～旧国道入口▶21日9:00～16:00
- 土崎駅入口～飯島三叉路▶21日12:00～24:00

通行止め
の通りと
時間

今年度から規制



曳山運行に伴い、各町内でも交通規制を実施しますので、ご協力をお願いします

問い合わせ▶土崎港曳山まつり実行委員会☎(845)2264…まつり当日は総合本部☎(846)0347

無料の臨時駐車場から無料シャトルバスを運行

曳山まつり両日、車でお越しのかたは、道の駅あきた港駐車場、中島心頭の秋田港クルーズターミナル駐車場をご利用ください。各駐車場からは、無料シャトルバスが20日・21日の10:30から21:10まで、20分間隔で「土崎みなと歴史伝承館」まで運行します。

問い合わせ▶北部市民サービスセンター☎(893)5707

土崎みなと歴史伝承館の開館時間を夜9時まで延長

曳山まつりの両日とも9:00から21:00まで開館します。入館無料。まつりの観覧に合わせ、高さ11.5mの迫力ある曳山をぜひご覧ください。
問い合わせ▶土崎みなと歴史伝承館☎(838)4244





◆開館2周年記念◆
**新屋ガラス工房
サマーフェスタ**

7月13日(土)・14日(日)

◆入場無料◆ 10:00~16:00

問い合わせ▶秋田市新屋ガラス工房☎(853)4201

★ ガラスシャボン玉体験(10:00~12:00)

お子さんが対象。ぷーっと息を吹き込んでガラスを膨らませます。参加者におはじきをプレゼント!

★ 工房所属作家の公開制作(14:00~)

13日は大森山動物園写生大会優秀作品への副賞となる「オモリントロフィー」を、14日は「秋田犬のオブジェ(夏バージョン)」を制作します。



★ 工房オリジナルカラー第2弾発表&販売会

地元酒蔵の酒粕を配合し、大好評だった第1弾「あらやっしゅグレー」。続く第2弾となる新色は??

★ glass talk 2019(7月12日(金)~8月25日(日))

工房所属作家9人の作品を展示します。

★ 工房所属作家オリジナル作品が当たる大抽選会!

7月中に、工房ショップで3,000円以上のお買い物をしたかたのレシート番号で、後日抽選を行います(当選発表は8月1日(木))。作家オリジナル作品(9作品)は、ショップに展示中です。

共同開催



湧水の郷
あらや風鈴まつり

13日(土)10:00~20:00

14日(日)10:00~17:00

ガラス工房芝生広場や隣接する渡邊幸四郎邸、新屋表町通りを会場に、NPO法人新屋参画屋が2周年を一緒に盛り上げます!

13日のみ

- ▶大森山アートプロジェクト「Zoo de 工作」… 16:00まで(材料がなくなり次第終了)。5歳以上のお子さん対象。動物の工作キット作り。参加費500円~ ▶新屋竿燈会の竿燈演技(19:30~)
- ▶ショップくりた(栗田支援学校) ▶町家マルシェ

両日

- ▶ピアガーデン&緑日 ▶なんでもマーケット
- ▶レコードコンサート(12:00~)
- ▶パフォーマンスステージ(12:30~)
- ▶風鈴絵付け(13:00~・15:00~) …体験料400円、先着各20人
- ▶打ち水大作戦(14:00~) ほか



アルヴェ 7月12日(金)▶15日(月祝)
Summer Summer フェスタ★2019

問い合わせ▶市民交流プラザ管理室☎(887)5310

子ども未来センター夏まつり
親子 de あそぼう ふれあい遊び! うた!

13日 アルヴェ2階多目的ホール

ベビー向け=10:30~11:00

キッズ向け=11:30~12:00

体操「ブンバ・ポーン!」の振り付けを担当したダンスインストラクター・榎沢りかお姉さんがやってくる! みんなで歌って遊ぼう!! <入場無料>



榎沢りかお姉さん

自然科学学習館
サイエンスフェスティバル

14日15日 10:00~15:00
アルヴェ1階きらめき広場

誰でも気軽に防災を学べる実験を交えた「防災エンスショー」を、11:00~12:00と13:30~14:30に開催します。いす100席は当日の先着順となります。また、鏡の反射のおもしろさを体験する「ミラーメイズ~こん虫迷路~」、たたみ染めや吹き矢などのワークショップも! <入場無料>



サイエンスインストラクター 阿部清人さん



*迷路は混雑時、受け付けを早めに終了する場合あり。

ベルギービールフェスタ 2019 in アルヴェ

12日▶14日 17:00~21:00(12日は17:30~)

アルヴェ1階きらめき広場・2階多目的ホール

ベルギービールの樽生で乾杯! フードや日本酒のブースも出店します。<飲食は有料>

★ステージ演奏で連日盛り上げます♪

12日=英心&The Meditationalies (右の写真)

13日=羅漢、Hold Out Hope

14日=Mating Rhythm、伽羅



アルヴェ フード ガーデン
Alive Food Garden

13日▶15日

アルヴェ屋外きらめきコート 10:00~17:00

スイーツや焼きそばなどの屋台が並ぶ飲食イベントです。<飲食は有料>

こころのケア相談セミナー

【時間】14:00～15:30 【会場】市保健所(八橋)

受講無料
先着各70人

日程と内容・講師

- 7月26日(金)▶睡眠指導を介したこころの健康対策
(秋田大学医学部附属病院精神科教授・三島和夫さん)
- 8月30日(金)▶悩んでいる人に対して私たちができること
(日本赤十字秋田看護大学看護学部助教・播摩優子さん)
- 9月18日(水)▶パーソナリティ障害の理解と関わり方
(県立リハビリテーション・精神医療センター医師・小林祐美さん)
- 11月8日(金)▶支援者のメンタルヘルス～ストレスと上手に付き合うには～
(協和病院臨床心理士・浅沼知一さん)
- 12月3日(火)▶働く人のギャンブル依存
(秋田大学大学院医学系研究科保健学専攻教授・米山奈奈子さん)

【申し込み】7月5日(金)から健康管理課☎(883)1180



いきいきサロン

対象は65歳以上のかた。
時間は10:00～12:00。
参加無料。動きやすい服装で直接会場へどうぞ。

■笑いヨガ 7月10日(水)、
八橋老人いこいの家で。
問▶☎(862)6025

■ADL体操 7月17日(水)、
大森山老人とこどもの家で。
問▶☎(828)1651

応募資格▶秋田市内で起業している女性、女性が開発した商品を販売している団体 日時▶11月9日(土)10:00～16:00 会場▶アルヴェ1階きらめき広場 募集区画▶5枠
申込▶指定の応募用紙で7月22日(月)までにお申し込みください。詳しくは、市ホームページをご覧ください。広報ID番号 1021185 問▶生活総務課☎(888)5650

みんなの掲示板④

■久保田城御階櫓の開館時間を延長
夏休み期間に合わせ、開館時間を7月20日(土)から8月24日(土)まで、9:00～19:00に延長します。入館料100円(高校以下無料)。問▶佐竹史料館☎(832)7892

■介護者のつどい 寝たきりや認知症のかたなどを介護する上での悩みや思いを話し合います。日時▶7月17日(水)、8月9日(金)、13:30～15:00 会場▶市保健センター(八橋) 問▶つどい代表の小野さん☎090-9037-4482

■精神障がい者家族相談
ご家族の不安や悩みごとなど。日時▶7月19日(金)10:00～15:00 会場▶市老人福祉センター3階(八橋) 問▶NPO法人秋田けやき会☎(863)4481

■マンション何でも相談
日時▶7月26日(金)11:00～12:00 会場▶中央市民SC和室(市役所3

階) 申込▶NPO法人秋田県マンション管理士会の石井さん

☎090-1491-9117

■死別の苦しみ・悲しみを語る「クレマチスの会」大切な人との死別を体験したかたの集いです。

日時▶7月20日(土)13:00～15:00
(個人ケアは要予約で15:20～)

会場▶県社会福祉会館(旭北)
参加費▶300円 問▶秋田グリーンケア研究会☎080-5000-8706

■働く女性のしゃべり場

日時▶7月28日(日)13:30～15:30
会場▶アトリオン7階研修室

定員▶6人 申込▶NPO法人シングル非正規職あきた女性の家の丸の内さん☎090-2847-8514

健康

市立病院の各種教室

会場は市立病院2階講堂(駐車場無料スタンプがあります)。

①呼吸教室 理学療法士と臨床検査技師によるCOPD(慢性閉塞性肺疾患)に関する話。

日時▶7月11日(木)13:00～13:40
問▶市立病院医事課☎(823)4171

②がんサポート教室 医師と管理栄養士による胃がんの診断と治療、胃切除後の食事に関する話。

日時▶7月18日(木)13:00～14:30
問▶市立病院医事課☎(823)4171

③認知症カフェ「笑顔カフェ」

リラックスした雰囲気での認知症の悩みを語りませんか。県運転免許センター職員による「運転免許更新時の認知機能検査や自主返納について」の話と医師などによる相談窓口など。

日時▶7月25日(木)13:30～15:00
問▶市立病院秋田県認知症疾患医療センター☎(866)7123

ビューティーヘルスセミナー

血管の若さを保つ講話や調理実習、美しさをキープする運動などを行います。対象▶全日程参加できる60～64歳の女性 日時▶8月8日(木)・22日(木)、9月5日(木)、10:00～12:00(22日は12:30まで) 会場▶中央市民SC洋室4(市役所3階) 定員▶24人

申込▶7月8日(月)8:30から保健予防課☎(883)1178

転倒予防教室

骨密度や身体機能を評価し、転倒や骨折の予防を学びます。足・腰の不自由なかたや、心疾患があるかたはご遠慮ください。日時▶8月27日(火)、9月24日(火)、10月29日(火)、11月26日(火)、13:00～15:00(9・10月は13:30～)

会場▶市立病院2階講堂 検査料▶4,500円 先着▶15人 申込▶市立病院経営企画室☎(823)4171

■文中「SC」はサービスセンターの略。

催し

市民の座1230ミニコンサート

トリオkomachi♡の演奏による「世界に一つだけの花」「ルパン三世のテーマ」など。

日時▶7月10日(水)12:30~12:50

会場▶市役所 1階市民の座

問▶文化振興課 ☎(888)5607

全市一斉ラジオ体操のつどい

7月20日(土)に各小学校グラウンドなどで、おおむね朝6時台に行います。なお、泉地区は7:30から、山谷地区は太平小で実施します。詳しくは、秋田市体育協会へお問い合わせください。☎(896)5331

20日以外の日程と地区体協名

21日(日)開催▶雄和 23日(火)開催▶土崎南、土崎 28日(日)開催▶泉(金足東は未開催)

卸売市場開放デー

水産物や青果、花きを販売! 日時▶7月20日(土)9:00~12:00 会場▶卸売市場(外旭川) 問▶あきた市場マネジメント ☎(869)5294

暴力団壊滅秋田県民大会

県警音楽隊の演奏や、「命てんでんこ!」と題した講演など。

日時▶7月29日(月)13:00~15:30

会場▶文化会館 問▶(公財)暴力団壊滅秋田県民会議 ☎(824)8989

みんなの掲示板③

■シンポジウム「深刻化する詐欺被害『大丈夫!』は、だいじょうぶ?」

特殊詐欺被害や高齢者の被害予防のための講演などのほか、今回開発したアプリソフトを使った実演も。日時▶7月28日(日)13:00~16:00 会場▶ホテルメトロポリタン秋田 3階ジュエル 定員▶150人 申込▶県立大学渡部論研究室の鈴木さん ☎(872)1553

■栗田フェア 栗田支援学校児

アグロシンゴみ減量

入場無料

日時 7月27日(土)10:00~15:00

会場 にぎわい交流館 1階・4階

一緒にごみ減量について考えよう! ごみ減量グッズ抽選会や季節に合わせた柄がデザインできるステンシルマイバッグづくり講座、参加賞がもらえる雑がみ分別釣りゲームやごみ減量輪ゴム射のコーナーなど。なお、下記の催しのみ申し込みが必要です。



エコアちゃん

おいしいコーヒーの淹れ方と 11:00~12:00
 コーヒーにまつわる環境の話 13:00~14:00

スターバックス コーヒー秋田駅店バリスタによる実演と講話。紙フィルターを使わないプレスコーヒーの淹れ方など。試飲のためのマイカップかマイボトルをお持ちください。定員各15人。参加希望のかたは、7月8日(月)8:30から環境都市推進課へお申し込みください。☎(888)5708

童・生徒による太鼓演奏・踊りの発表会や、作業学習製品販売・バザーなど。日時▶7月20日(土)9:30~13:00 会場▶アゴラ広場 問▶栗田支援学校 ☎(828)1162

かがやきの丘祭り

楽しいステージや出店販売など。日時▶7月20日(土)15:30~18:00 会場▶あきた総合支援エリア「かがやきの丘」(南ヶ丘)駐車場 問▶聴覚支援学校 ☎(889)8572

■秋田混声合唱団創立40周年記念定期演奏会 日時▶7月20日(土)18:00~ 会場▶アトリオン音楽ホール 入場料▶1,000円(中・高生500円)、小学生以下無料

問▶事務局の塚本さん ☎070-5017-1213

■花芸安達流秋田県支部いけばな展~夏を生ける~ 日時▶7月21日(日)・22日(月)、10:00~16:00

会場▶文化会館展示ホール 問▶同支部長の京屋さん ☎(823)6009

市民スポーツ祭・水泳

日時▶8月18日(日)9:30~ 会場▶県立総合プール 参加費▶個人800円、1チーム1,600円 申込▶7月27日(土)まで秋田市水泳協会の鈴木さん ☎090-5236-6668

ルミエール秋田落語会

柳家三三の独演会。乳幼児の同伴は不可。日時▶9月6日(金)19:00 開演 会場▶アルヴェエ2階ルミエール秋田 入場料(全席指定)▶前売券3,000円、当日券3,500円(前売券完売の場合、当日券はありません) 前売券販売所▶ルミエール秋田、caoca広場(6月中旬から販売しています。残席については各販売所でご確認ください) 問▶ルミエール秋田 ☎(884)7450

案内

西部地域運動広場の利用申請

秋田西中学校グラウンドに隣接する、西部地域運動広場の8~11月の団体の利用申請を受け付けます。申込▶西部地域住民自治協議会(西部市民SC内1階)にある申請用紙に記入のうえ、7月11日(木)までに同協議会へ。☎(828)4217

「女性活躍! きらめきマルシェ」出店募集

11月9日(土)に開催する「女性の活躍推進シンポジウム」の販売コーナーの出店者を募集します。

渡辺楓和展「遠くの雨が聞こえる」

期間▶7月28日(日)まで開催中、10:00~18:50

会場▶美大サテライトセンター(フォンテAKITA6階)

ものづくりデザイン専攻第1期卒業の渡辺楓和が、日常のそこかしこに存在する「現象」に着目した《夕焼け》《風》《虹と花火》など7点を展示します。

また、7月7日(日)11:00と14:00には、紙と画材を使ってさまざまな「にじみ」を楽しむワークショップを開催します。

入場
無料



《風》(部分)/2019年

対象▶小学3年生以上~大人(小学生は保護者同伴) 日時▶7月27日(土)9:00~17:00 先着▶40人
申込▶7月19日(金)まで同大学地方創生・研究推進課☎(889)2844

■秋田の海を、とって、調べて、図鑑をつくらう 地引き網などを使って海の水生生物を調べます。
対象▶小学生以上(小3以下は保護者同伴) 日時▶7月28日(日)8:00~12:30 会場▶桂浜海水浴場(駐車場有料) 先着▶60人 申込▶7月8日(月)から21日(日)まで、FAXかEメールで、住所、参加者全員の氏名・年齢、電話番号を、NPO法人秋田水生生物保全協会へお知らせください。FAX・☎(827)3407 Eメール ataqc@aroma.ocn.ne.jp

■小学生親子体験教室 定員各回12組。会場と申し込みは中央シルバーエリアへ。☎(829)2151

①陶芸 日時▶7月28日(日)、10:00~11:30、13:30~15:00
参加費▶1人1,050円

②七宝焼き 日時▶8月4日(日)、10:00~11:30、13:30~15:00
参加費▶1人800円

■お天気フェアあきた 気象台の見学や実験コーナーなど。対象▶小・中学生~大人 日時▶7月21日(日)10:00~15:00 会場・問▶秋田地方気象台☎(824)0376

■秋田地方裁判所(山王)の見学会 模擬裁判やクイズなど。対象▶小学5・6年生と保護者 日時▶7月25日(木)10:00~12:00、14:00~16:00 先着▶各20組
申込▶7月16日(火)8:30から19日(金)までに同裁判所事務局総務課☎(803)0181

■日本銀行秋田支店見学とお金教室

対象▶小学4~6年生と保護者 日時▶7月29日(月)・30日(火)・31日(水)、9:30~11:30 会場▶日本銀行秋田支店 先着▶各10組
申込▶7月8日(月)9:00から秋田県金融広報委員会☎(824)7814

■秋田大学子ども見学デー 理科実験、天体観測などの見学・体験コースを用意。申込方法など、詳しくはホームページをご覧ください。対象▶小学生(保護者同伴) 日時▶8月8日(木)9:30~12:00 定員(抽選)▶380人 申込締切▶7月12日(金) 問▶同大学地方創生・研究推進課☎(889)2270

https://www.akita-u.ac.jp/honbu/social/so_center_index.html

講座

秋田藩・佐竹氏の基礎知識

日時▶7月18日(木)・25日(木)、13:30~15:30 会場▶ほくとライブラリー明徳館2階研修室
テキスト代▶510円 先着▶40人
申込▶7月8日(月)9:00から佐竹史料館☎(832)7892

お魚屋さんのさばき方教室

市場の仲卸業者が講師。対象▶18歳以上(お子さん連れは不可) 日時▶8月2日(金)、9月7日(土)、10:00~13:00 会場▶卸売市場(外旭川) 受講料▶各1,000円 定員(抽選)▶各18人 申込▶はがきに、講座名、希望日(両日可)、住所、氏名、年齢、電話番号を書い

て、7月11日(木)まで、〒010-0802 外旭川字待合28 あきた市場マネジメント☎(869)5294

パソコン講座(エクセル初級)

対象▶初めてエクセルを使うかた 日時▶7月23日(火)・24日(水)、13:00~16:00 会場▶中央市民SC洋室2・3(市役所3階) 受講料▶1,300円 定員(抽選)▶10人
申込▶7月11日(木)まで生活総務課☎(888)5650

コミュニケーションカフェ

自分も相手も大切に、上手に自分の気持ちを伝える手法を学びます。7月のテーマは「怒りの伝え方のポイント」。日時▶7月27日(土)13:30~15:00 会場▶中央市民SC洋室2・3(市役所3階)
お茶代▶100円 先着▶20人
申込▶生活総務課☎(888)5650

みんなの掲示板②

■上級救命講習会
心肺蘇生法、AEDの使い方、各種応急手当などについて学びます。日時▶7月20日(土)9:30~18:00 会場▶南部市民SC 先着▶10人
申込▶7月7日(日)から秋田南消防署☎(839)9551

■かがやきの丘ボランティア講座
あきた総合支援エリア(南ケ丘)の視覚支援学校、聴覚支援学校、秋田きらり支援学校による合同開催。対象▶高校生以上 日時▶7月31日(水)、8月1日(木)、10:00~15:15 会場▶同エリア 定員▶20人 申込▶7月19日(金)まで視覚支援学校☎(889)8571

▶料金の記載がないものは無料です ▶申込方法がないものは直接会場へ

■文中「SC」はサービスセンターの略。

夏休み！ 講座・体験 いろいろ



いーばる わくわく、チャレンジデー

1分間じゃんけん、フロアカーリング、スポーツ吹き矢など。内ばきが必要です。対象▶東部地域の小学生(引率のかたもどうぞ) 日時▶7月24日(水)10:00~11:30 会場▶東部市民SC ☎(853)1389

親子でしょっけん(食検)見学

秋田市食肉衛生検査所(河辺)の仕事や、豚がお肉になる工程を学びます。実際に豚の内臓に触れてみたり、簡単な検査体験も。対象▶小学4~6年生と保護者 日時▶8月1日(木)10:00~12:00 先着▶6組 申込▶7月8日(月)9:00から食肉衛生検査所 ☎(882)2396

夏の風車見学会

風力発電建設の様子や風車タワーの内部を見学。市役所で事前学習後、バスで移動。対象▶小学3年生~大人(小学生は保護者同伴) 日時▶7月30日(火)、8月1日(木)、9:00~12:00 見学先▶秋田瀧上ウインドファーム、向浜風力発電所 先着▶各35人 申込▶7月9日(火)8:30から環境総務課 ☎(888)5704

祭 なかいち 夏祭り 2019

日時 7月20日(土)・21日(日) 14:00~20:00

会場 エリアなかいち ■入場無料■

飲食販売や夏祭り屋台の出店、ミニライブなどのほか、参加自由の盆踊り大会を両日17:30から開催します。

21日16:30~は秋田県出身のラッパー・羅漢が会場を盛り上げます!



問い合わせ 中心市街地魅力アップ事業実行委員会 事務局(エリアなかいち内) ☎(853)1133

環境教室「みなとの水質調査」

海浜事故防止・海洋環境についての講習と、巡視船に乗船して秋田市沖の海水調査などを行います。対象▶小学4年生以上のお子さんと保護者 日時▶8月1日(木)9:15~12:00 会場▶セリオンほか 先着▶20人 申込▶7月10日(水)8:30から環境総務課 ☎(888)5705

みんなの掲示板①

■夏休み子ども手話教室 対象▶小学生(保護者の同伴可) 日時▶7月24日(水)・27日(土)、10:00~11:30 会場▶県社会福祉会館(旭北) 定員▶各50人 申込▶7月16日(火)まで秋田市手話研究会の板橋さん ☎090-9968-3958

■frogキャンプ(宿泊と日帰り) 森の案内人による山散策、ザリガニ釣りなど。対象▶小学生 開催日▶7月25日(木)・26日(金) 会場▶秋

田中央スポーツセンター(下北手) 内容▶宿泊=25日9:00~26日17:00、参加費5,000円、定員30人/日帰り=両日9:00~17:00、参加費3,000円、定員各15人 申込▶7月8日(月)から20日(土)まで、NPO法人あきた冒険遊びfrog 代表の桑原さん ☎090-3363-6837

■親子森林教室 仁別で森林散策や木工製作。対象▶小学生と保護者 日時▶7月27日(土)8:45~15:55 集合▶東北森林管理局(中通)か秋田駅東口(移動はバス) 保険料▶1人100円 定員(抽選)▶10組 申込▶7月18日(木)まで、はがき、FAX、Eメールのいずれかで東北森林管理局へ。詳しくはお問い合わせください。 ☎(836)2211

■秋田大学防災教室 in 男鹿市 地震・津波の痕跡などを野外で観察します。秋田大学手形キャンパスに集合し、バスで移動します。

LOOK!

市政番組今月のオススメ

15分番組「わがまち大好き秋田市長です」~夏休みのレジャーは 太平山リゾート公園で決まり!~ ▶7/21(日)放送

ザ・ブーン、グラウンドゴルフ、野外観察♪夏本番に向け、レジャー施設満載で市民だけでなく、県外客にも人気抜群の太平山リゾート公園を紹介します!



→22ページにザ・ブーン情報

テレビ	5分番組	ABS「こんにちは秋田市から」	土 11:40~ 日 11:55~
		AAB「いきいき秋田市から」	月 15:45~ 水 15:45~
		AKT「こんばんは秋田市から」	水 22:54~
	*5分番組は秋田ケーブルテレビでも放送しています。		
	15分番組	ABS「わがまち大好き秋田市長です」(手話通訳放送)	7/21 日 11:40~11:55
ラジオ		エフエム秋田「秋田市マンデー 555」	日 17:55~
		ABS ラジオ「秋田市今週のいちネタ」	火 10:30~
		エフエム橋台「午後スタ」	水 13:20~

*最新の情報は、広報広聴課ホームページで。☎(888)5471 <https://www.city.akita.lg.jp> ■広報ID番号 1001367

今年も登場！
プール特設エリアに

ウゴカス

UGOKAS × The Boon

アトラクションをリニューアル！
今話題のワイヤーで滑り降りる
「ジップライン」も体験できるよ！



開催
日時

7月13日(土)▶15日(月)と7月20日(土)▶8月25日(日)

10:00～17:00…土・日、祝日、お盆期間(8月13日(火)▶16日(金))は18:00まで

入場
料金

3歳未満無料 3歳～小学6年生=1,200(1,500)円

中学生以上=1,400(1,700)円 …()内は土・日、祝日、お盆期間の料金

*別途ザ・ブーンの利用料金が必要です。

夏休み自然と学ぼう！ 仁別森林博物館ツアー

森林散策や木工ものづくり体験など。体験後は、ザ・ブーンのプール、温泉、「UGOKAS×The Boon」もお楽しみいただけます(利用料は参加費に含まれます)。【問い合わせ】 ☎(827)2001

対象▶小学生と保護者(小4以上であれば、子どものみの参加も可)

日時▶8月2日(金)8:00～14:30

参加費▶2,000円 定員(抽選)▶20人

申し込み

はがきに、住所、氏名、学年・年齢、電話番号、送迎バス(秋田駅発着)利用の有無、同伴する保護者の氏名(いなければ不要)を書いて、7月22日(月)(消印有効)までにお送りください。

〒010-0824 仁別字マンタラメ213 ザ・ブーン「夏休み自然と学ぼう！」係

史跡秋田城跡発掘体験教室

対象▶小・中学生 日時▶7月27日(土)10:00～12:00 会場▶史跡秋田城跡第112次発掘調査現場(寺内) 先着▶15人 申込▶7月8日(月)8:30から秋田城跡歴史資料館 ☎(845)1837

親子で地引き網体験

対象▶西部地域の小学生と保護者 日時▶7月28日(日)6:00～7:30(荒天時は8月4日(日)) 会場▶浜田浜 参加費▶1人100円 先着▶70組 申込▶7月9日(火)9:00から西部市民SC ☎(828)4217

仁別国民の森で自然観察会

自然観察指導員と休養林内を散策します。森林博物館の見学も。
対象▶小・中学生と保護者 日時▶7月31日(水)8:50～15:00 参加費(大人のみ)▶500円 先着▶45人 申込▶7月10日(水)8:30から農地森林整備課 ☎(888)5741

まんたらめチャレンジキャンプ



対象▶小学5・6年生 日時▶8月8日(木)13:30から10日(土)14:30まで

の2泊3日

会場▶太平山自然学習センターほか(秋田駅東口から送迎バスあり)

内容▶太平山奥岳登山(子どもには上級コース)、テント泊、キャンプファイヤー、バウムクーヘン作りなど 参加費▶6,500円 定員(抽選)▶20人 申込▶はがきに、催し名、住所、氏名、年齢、学年、電話・FAX番号を書いて、7月15日(月)(必着)まで、〒010-0824 仁別字マンタラメ227-1 太平山自然学習センター ☎(827)2171

親子ピザづくり体験

対象▶小学生の親子 日時▶7月25日(木)9:30～12:00 会場▶河辺総合福祉交流センター 材料費▶1組1,000円 先着▶10組 申込▶7月8日(月)9:00から河辺市民SC ☎(882)5171

アスパラ収穫とピザづくり

対象▶4歳以上のお子さんとその保護者 日時▶7月26日(金)・29日(月)・30日(火)、9:30～13:00 会場▶園芸振興センター(仁井田) 参加費▶1人500円 定員(抽選)▶各4組 申込▶はがきに、希望日(複数可)、住所、参加者全員の氏

名(3人まで)、年齢、電話番号を記入のうえ、7月16日(火)(消印有効)まで、〒010-8560 秋田市役所産業企画課 ☎(888)5725

さとびあの講座&体験

対象は小学生以上(①③は中学生以上)。会場は上新城の農山村地域活性化センターさとびあ(④は農家民宿「重松の家(上新城)」。申し込みは7月8日(月)10:00からさとびあへ。詳しくは、お問い合わせいただくかホームページをご覧ください。 ☎(893)3412

<https://satopia.akita.jp>

(開催日時、参加費、定員の順で記載)
①英語DE考古学▶国際教養大学准教授と学生による簡単な英語での考古学に関する講話。8月4日(日)14:00～16:00、25人
②子どもと作るイタリアン料理「手びねりショートパスタ」ほか▶8月8日(木)10:00～13:00、1,000円(高校生以下300円)、10組
③縄文遺跡現地説明会▶8月9日(金)10:00～11:30、30人
④枝豆収穫体験▶8月11日(日)10:00～13:00、800円、20人
⑤陶芸体験▶8月18日(日)10:00～13:00、1,300円、16人

情報チャンネルa

▶料金の記載がないものは無料です ▶申込方法がないものは直接会場へ

■文中「SC」はサービスセンターの略。

夏休み！ 講座・体験 いろいろ



陶芸教室

■会場が中央市民SC(市役所3階)
湯飲み・小鉢・皿などの小物作り。
絵づけや釉薬がけも。対象▶全日
程参加できる小学生と保護者
日時▶7月22日(月)、8月2日(金)・
9日(金)、10:00～12:00
材料費▶1組500円 先着▶10組
申込▶7月8日(月)9:00から中央
市民SC☎(888)5654

■会場が雄和の「いやしろち」
皿・マグカップ・ペン立てから1つ
を選んで作ります。西部市民SC
からバスで移動。対象▶小学生の
親子 日時▶7月23日(火)9:20～
12:30 材料費▶1人800円 先
着▶12組 申込▶7月9日(火)9:00
から西部市民SC☎(828)4217

■会場が北部市民SC 自由な発
想で陶器づくり。対象▶小学生
日時▶7月25日(木)9:30～12:00
材料費▶600円 先着▶20人
申込▶7月9日(火)9:00から北部
市民SC☎(893)5969

親子きりえ教室(色紙づくり)

対象▶全日程参加できる小学生と
保護者 日時▶7月26日(金)・29日
(月)・31日(水)、10:00～12:00
会場▶中央市民SC洋室4(市役所3
階) 先着▶10組
申込▶7月10日(水)9:00から中央
市民SC☎(888)5654

小学生書道教室

秋田書道展覧会の課題に挑戦！
日時▶7月29日(月)・30日(火)、9:30
～11:30 会場▶雄和市民SC 先

着▶30人 申込▶7月8日(月)9:00
から雄和市民SC☎(886)5540

Let's 俳句で五・七・GO!

夏休みをテーマに俳句を作り、俳
句の基本や楽しみ方を学びます。
対象▶小学生と保護者(高学年は友
だち同士でもOK) 日時▶7月30
日(火)10:00～12:00 会場▶ほく
とライブラリー明徳館 先着▶10
組 申込▶7月9日(火)9:00から
同図書館☎(832)9220

南部市民SC別館の体験教室

申し込みは、7月8日(月)9:00か
ら南部市民SC別館(牛島)へ。
☎(853)5735

■小学生将棋体験教室 日時▶7
月29日(月)10:00～11:30 会場
▶南部市民SC別館 先着▶20人

■切り絵・折り紙ふれあい体験
どちらかのコースを選択してもら
います。対象▶小学生と保護者
日時▶7月31日(水)10:00～11:30
会場▶南部市民SC別館 先着▶30人

■親子でヒップホップダンス
対象▶小学生と保護者
日時▶8月7日(水)10:00～11:20
会場▶遊学舎 先着▶50人

動物園サマースクール

飼育体験など。

対象▶小学生 日時
▶7月25日(木)、8
月1日(木)、10:00
～15:00 定員(抽選)▶各25人
申込▶はがき、FAX、Eメールのい
ずれかで、希望日、住所、氏名(ふ
りがな)、学年、電話番号を7月11
日(木)までにお知らせください。
〒010-1654 浜田字瀧端154
大森山動物園 FAX(828)5509
Eメールro-inzo@city.akita.akita.jp
問▶☎(828)5508



学ぼう！自然科学学習館

②③はアルヴェ4階の自然科学学
習館に集合し、会場へバスで移動
します。申し込みは自然科学学習
館へ。☎(887)5330

①不思議アートのぞき箱ワークショップ
万華鏡作り。対象▶小学生以上(小
3以下は保護者同伴)

日時▶7月25日(木)・26日(金)、
9:30～11:00、13:00～14:30
会場▶アルヴェ2階多目的ホール
材料費▶500円 先着▶各30人
申込開始▶7月9日(火)16:00～

②科学つめあわせ便「ガラスの科学」
ガラスのペーパーウエイト作りな
ど。対象▶小学生以上(小3以下は保
護者同伴) 日時▶7月31日(水)、8
月1日(木)、9:30～11:45、13:00
～15:15 会場▶新屋ガラス工房
材料費▶1,080円 先着▶各10人
申込開始▶7月17日(水)16:00～

③THE KAGAKU「こども鑄物教室」
オリジナルのはし置き作り。対象▶
小学5年生～中学生 日時▶8月2
日(金)9:00～12:00 会場▶県産業
技術センター(新屋町) 先着▶20人
申込開始▶7月19日(金)16:00～

森で遊ぼう 自然観察と自由工作

会場はいずれも、秋田県環境と文
化のむら(五城目町)。各市民SC
に集合し、バスで移動します。

■西部市民SC主催☎(828)4217
対象▶西部地域の小学生(小3以下
は保護者同伴) 日時▶7月25日
(木)8:50～16:00 参加費▶1人
100円 先着▶30人

申込開始▶7月9日(火)9:00から
■河辺市民SC主催☎(882)5171
対象▶小学生(小3以下は保護者同
伴) 日時▶8月2日(金)9:00～
16:00 先着▶30人
申込開始▶7月8日(月)9:00から



表紙の
はなし

130年の時をぎゅっと凝縮。写真で振り返るには、特集記事も含めてスペースがま
ったく足りませんが、節目を彩ったイベントと当時の懐かしい街並みなどを厳選して
みました。秋田市の歩んできた歴史。機会があれば、また紹介したいと思います。

秋田市制
130周年記念

BS

新 日本のうた

公開収録
観覧募集

日時 **8月22日(木)**

(開場18:00)

18:40~20:40予定

会場 **文化会館**

〈主催: NHK秋田放送局・秋田市〉

問い合わせ

NHK秋田放送局 ☎(825)8111

(平日10:00~18:00)

文化会館 ☎(865)1191

(平日8:30~16:30)

豪華な出演者が、名曲の数々をお届けします！



岩本公水



細川たかし



八代亜紀



山内恵介

出演
(50音順)

市川由紀乃、岩本公水、門倉有希、服部浩子、パク・ジュニョン、細川たかし、水雲-MIZMO-、村木弾、杜このみ、八代亜紀、山内恵介 ほか

観覧無料ですが、往復はがき(私製を除く)による申し込みが必要です。下記のとおり記入のうえ、7月18日(木)(必着)までにお送りください。

往信用表面(①) = 〒010-0951 山王七丁目3-1

文化会館「新・BS日本のうた」観覧係

往信用裏面(②) = 郵便番号、住所、氏名、電話番号

返信用表面(③) = 申込者の郵便番号、住所、氏名

返信用裏面(④) = 何も記載しないでください

応募多数の場合は抽選のうえ、当選のかたには入場整理券

(1枚で2人入場可)を、落選のかたには落選通知を8月6日(火)に発送予定です。

インターネットなどでの入場整理券の売買は固くお断りします。転売を目的とした申し込みであると判明した場合は抽選対象外とします。また、売買が確認された場合は入場をお断りします ■都合により、出演者の変更や公演を中止する場合があります ■1歳以上のお子さんから人数に含みます ■当選は1人1枚です ■記入に不備があった場合は無効です

はがきの記載箇所

<input type="checkbox"/> □□□□□□	<input type="checkbox"/> □□□□□□
往信用 表面 ①	返信用 裏面 ④
<input type="checkbox"/> □□□□□□	<input type="checkbox"/> □□□□□□
返信用 表面 ③	往信用 裏面 ②