

あおもり 企業ガイド

2024年版

本ガイドの
ご利用方法

ものづくりの協力先選定にご利用いただく目的で本ガイドを作成しております。
当センターでは掲載企業を仲介できますので、お知らせ願います。
なお、物販等の営業目的での使用はできませんので、予めご了承ください。



公益財団法人 21 あおもり産業総合支援センター

ごあいさつ

あおり企業ガイド発刊にあたって



公益財団法人 21あおり産業総合支援センター

理事長 今 喜 典

(公財)21あおり産業総合支援センターは、青森県との連携のもと、県内の中小企業者等に対し、研究開発から事業化・販路開拓まで段階に応じた総合的な支援を行い、企業の振興並びに新たな産業の育成及び新事業の創出を図るための各種事業を実施しております。

なかでも、県内中小企業の受注安定確保と取引先の拡大については重要な課題として捉え、発注企業様に対する取引あっせん活動に積極的に取り組んでいるところでございます。

つきましては、発注企業の皆様にとって良きビジネスパートナーとなる青森県内の企業をご紹介しますので、取引推進や連携促進に本ガイドをご活用いただければ幸いです。

令和6年1月

企業間の取引の「あっせん」紹介を行います！

●取引情報の収集及び提供（受発注取引のあっせん）

企業登録いただいた企業に対し、取引条件等が適合する相互の情報を提供し、企業紹介、取引案件のあっせんを行います。

- ・受注量が増大傾向にあることから、新規協力企業を探している
- ・異分野の業界と取引したい、新規取引先を拡大したい、受注を増やしたい

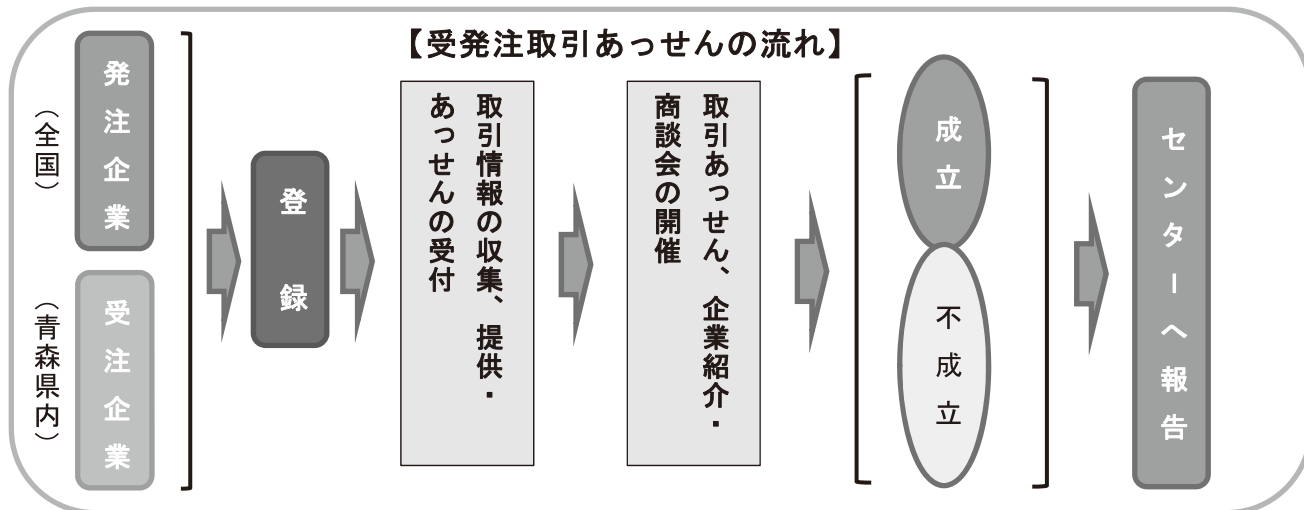

取引機会拡大のための「商談会」を開催します！

●商談会の開催

青森、秋田、岩手、北海道の四道県合同での「商談会」（開催場所：東京都内）及び青森県内にて「商談会」を開催し、県内企業に対しての取引機会を提供します。

首都圏での発注開拓の支援を行います！

●首都圏での発注開拓・受発注取引に対する支援

当センタースタッフが首都圏における発注企業・案件の開拓と、県内企業への情報提供や取引あっせんを行います。

また、県内企業が首都圏における新規取引先の開拓や調査を行う際に、当センタースタッフが同行してサポートします。

掲載企業一覧 (業種別)

製 缶 ・ 鉄 骨

青森エンジニアリング(株)〈六戸町〉	1	(有)旋工社〈五所川原市〉	13
(有)赤坂鉄工所〈八戸市〉	1	千陽工業(有)〈八戸市〉	14
(株)イガラシ冷機〈八戸市〉	2	(株)田中鉄工所〈八戸市〉	14
(株)井口鐵工〈野辺地町〉	2	道南鉄工(株)〈大間町〉	15
(株)稲村鉄工所〈田子町〉	3	(株)飛島鉄工〈むつ市〉	15
(有)栄進工業〈八戸市〉	3	(有)中清鉄工所〈青森市〉	16
(有)太田溶接工業〈六戸町〉	4	(株)南条製作所 東北工場〈青森市〉	16
(株)角弘スチール加工センター〈おいらせ町〉	4	(有)二唐刃物鍛造所〈弘前市〉	17
(有)金平鉄工所〈むつ市〉	5	ハード工業(有)〈八戸市〉	17
(株)鎌田製作所〈青森市〉	5	(株)芳賀信建設〈板柳町〉	18
(株)上北鉄工〈十和田市〉	6	(株)長谷川鉄工〈平川市〉	18
(株)河村鉄工所〈八戸市〉	6	八機工業(株)〈階上町〉	19
(有)北日本メタライジング工業〈五戸町〉	7	(株)八戸鉄工所〈八戸市〉	19
(株)木村鉄工所〈むつ市〉	7	(株)ベルテクノプラント工業〈七戸町〉	20
共立工業(株)〈階上町〉	8	北辰工業(株)〈八戸市〉	20
(株)向後鉄工所〈青森市〉	8	(株)松本鉄工所 八戸事業所〈おいらせ町〉	21
(株)光洋鉄工〈八戸市〉	9	丸八鐵工建設(株)〈青森市〉	21
(有)坂本鉄工〈東北町〉	9	三浦建設工業(株)〈八戸市〉	22
(有)佐々木スチール工業〈十和田市〉	10	(有)三浦鐵工所〈五戸町〉	22
(株)佐々木鉄工ペンディング〈三戸町〉	10	(有)三上建鋼〈青森市〉	23
佐藤輪業(株)〈弘前市〉	11	(有)山勝鐵工所〈青森市〉	23
(有)島守鉄工所〈八戸市〉	11	山田設備機工(株)〈八戸市〉	24
(株)庄子鉄工所〈むつ市〉	12	六ヶ所エンジニアリング(株)〈六ヶ所村〉	24
(有)新興製作所〈八戸市〉	12	(有)和田鉄工所〈青森市〉	25
(有)真和鐵工所〈五所川原市〉	13		

板 金 ・ プ レ ス

青森宝栄工業(株)〈六ヶ所村〉	26	(株)テジマ〈青森市〉	31
(株)アドバネクス 青森工場〈田舎館村〉	26	東北山田車体工業(株)〈五戸町〉	31
勝又金属工業(株)〈青森市〉	27	(有)東和ステンレス機材〈八戸市〉	32
(株)勝又製作所〈青森市〉	27	鳥羽工産(株) ツガル工場〈五所川原市〉	32
カミテック(株)〈弘前市〉	28	(株)ネクスト 青森工場〈青森市〉	33
(有)カワサキ機工〈おいらせ町〉	28	(株)ホリコー 青森工場〈青森市〉	33
(株)木津板金〈鯨ヶ沢町〉	29	(有)馬淵エンジニアリング〈南部町〉	34
(株)ササキコーポレーション〈十和田市〉	29	(株)マルサ佐藤製作所〈黒石市〉	34
(有)サンニサン〈階上町〉	30	マルゼン工業(株) 東北工場〈十和田市〉	35
多摩川ハイテック(株) 板金製造部〈南部町〉	30	(株)ヨコサワ〈十和田市〉	35

鑄**造**

高周波鑄造(株)〈八戸市〉…………… 36

やまと鑄造工業(株)〈八戸市〉…………… 36

精密機械加工

青森オリンパス(株)〈黒石市〉…………… 37
 (株)青森ライト 青森工場〈おいらせ町〉…………… 37
 (有)秋田機工〈青森市〉…………… 38
 (株)浅利研究所〈八戸市〉…………… 38
 (株)アピール〈平川市〉…………… 39
 (株)石岡光学〈弘前市〉…………… 39
 (有)石川工機〈弘前市〉…………… 40
 (有)H I G〈五所川原市〉…………… 40
 エムケー技研〈黒石市〉…………… 41
 大蔵工業(株) 青森事業所〈五戸町〉…………… 41
 菅野精機(株)〈黒石市〉…………… 42
 北日本機械金属(株) 北インター工場
 〈八戸市〉…………… 42
 久米田鉄工所〈八戸市〉…………… 43
 (株)齊藤工機〈野辺地町〉…………… 43
 (有)酒井精密工業 八戸工場〈八戸市〉…………… 44
 坂本ボーリング(有)〈八戸市〉…………… 44
 (株)三共機器〈十和田市〉…………… 45
 シャラン インスツルメンツ(株)〈八戸市〉…………… 45
 (株)新和技研〈東北町〉…………… 46
 (有)鈴木鉄工所〈八戸市〉…………… 46
 (株)セイシンハイテック〈八戸市〉…………… 47
 (株)関口製作所 弘前工場〈弘前市〉…………… 47

高山精工(株)〈田舎館村〉…………… 48
 (株)橋機工〈五戸町〉…………… 48
 (株)タムロン 青森工場〈弘前市〉…………… 49
 (株)千葉製作所〈つがる市〉…………… 49
 (有)ツカサ製作所〈五所川原市〉…………… 50
 (株)テクトリー〈八戸市〉…………… 50
 東北機工(有)〈八戸市〉…………… 51
 東北三吉工業(株)〈五戸町〉…………… 51
 (有)トマシン〈十和田市〉…………… 52
 (株)永木精機 六ヶ所村工場〈六ヶ所村〉…………… 52
 長谷川製作所〈青森市〉…………… 53
 (有)八王子機熱 弘前工場〈弘前市〉…………… 53
 (有)ビット・テック〈五所川原市〉…………… 54
 (株)藤光〈板柳町〉…………… 54
 (有)フタバ精密〈田舎館村〉…………… 55
 (有)プリンス光学〈弘前市〉…………… 55
 (株)From Zero〈八戸市〉…………… 56
 (株)北神エンジニア〈三沢市〉…………… 56
 (有)松野鉄工所〈十和田市〉…………… 57
 三沢エンジニアリング(株)〈三沢市〉…………… 57
 (有)美豊 八戸工場〈八戸市〉…………… 58
 (有)目黒精工製作所〈五所川原市〉…………… 58

金**型**

(株)茨城技研 青森工場〈黒石市〉…………… 59
 エクトム(株)〈五所川原市〉…………… 59
 (株)オオトリテクニカ〈弘前市〉…………… 60
 (株)サンライズエンジニアリング〈五戸町〉…………… 60
 (株)ソルテック〈田舎館村〉…………… 61
 (株)竹精機 津軽工場〈五所川原市〉…………… 61

(株)竜飛精工〈五所川原市〉…………… 62
 (株)デー・クラフト 青森工場〈六戸町〉…………… 62
 原精密ダイス(株) 青森工場〈八戸市〉…………… 63
 (有)光工業〈五所川原市〉…………… 63
 (株)増子製作所〈五所川原市〉…………… 64

表面処理

青森県塗装事業協同組合〈青森市〉…………… 65
 北日本鍍金(株)〈八戸市〉…………… 65
 (株)コーア〈弘前市〉…………… 66
 ゼネラルホームサービス(株) プラスト工場
 〈大鰐町〉…………… 66

テフコ青森(株)〈弘前市〉…………… 67
 (有)中ペン塗装店〈八戸市〉…………… 67
 マルイ鍍金工業(株) 東北工場〈八戸市〉…………… 68

プラスチック成形・ゴム

(有)アプラス〈中泊町〉…………… 69
 (株)コバヤシ 弘前工場〈弘前市〉…………… 69

(株)阪上製作所 青森工場〈青森市〉…………… 70
 三光化成(株) 弘前工場〈弘前市〉…………… 70

DMノバフォーム(株)〈藤崎町〉	71
天馬(株) 八戸工場〈八戸市〉	71
東北富士(株)〈鶴田町〉	72
北星レジン工業(株)〈外ヶ浜町〉	72

(株)宮坂ポリマー青森〈つがる市〉	73
(株)ムツミテクニカ〈田舎館村〉	73
(株)ヤマミチ技研〈むつ市〉	74
ワイエイシイガーター(株)〈田舎館村〉	74

電 気 ・ 電 子

青森音響(株)〈十和田市〉	75
(株)青森芝浦電子〈三戸町〉	75
旭精工(有)〈弘前市〉	76
旭製作所〈十和田市〉	76
アンデス電気(株)〈八戸市〉	77
イオスエンジニアリング&サービス(株) 〈六ヶ所村〉	77
(有)UNO(ウノ)〈黒石市〉	78
(株)エイ・ケー・ケー〈六戸町〉	78
(株)エノモト 津軽工場〈五所川原市〉	79
(株)M-PAL〈中泊町〉	79
エルナー(株) 青森工場〈黒石市〉	80
Orbray(株) 黒石工場〈黒石市〉	80
OLED青森(株)〈六ヶ所村〉	81
奥越部品(株) 青森工場〈板柳町〉	81
加賀EMS十和田(株)〈十和田市〉	82
北日本計装(株)〈八戸市〉	82
(有)北山工業所〈黒石市〉	83
(有)キューズテック〈七戸町〉	83
(有)共立電子製作所〈むつ市〉	84
旭光通信システム(株)〈八戸市〉	84
(株)クロミツ〈黒石市〉	85
(有)ケイエス青森〈東北町〉	85
(株)光城精工〈平川市〉	86
光陽電工〈おいらせ町〉	86
広和計装(株)〈八戸市〉	87
(有)光和電子 (有)光和電子第2工場	87
桜総業(株) 青森工場〈八戸市〉	88
三興電子工業(株)〈十和田市〉	88
サンワテック〈十和田市〉	89
(株)ジョイ・ワールド・パシフィック 〈平川市〉	89
スミダ電機(株) 青森工場〈むつ市〉	90
(有)創成ファクト〈平川市〉	90

ダイヘン青森(株)〈弘前市〉	91
(株)武田電子〈五所川原市〉	91
(有)タニサワ製作所〈弘前市〉	92
多摩川精機(株) 八戸事業所〈八戸市〉	92
(株)津軽ハーネス〈青森市〉	93
(株)テーケー電子〈野辺地町〉	93
(株)テックイー〈五所川原市〉	94
東亜電機(株)〈おいらせ町〉	94
東大無線(株) 東北工場〈青森市〉	95
(有)東北エレシステム〈七戸町〉	95
(株)東北ミクロン〈東北町〉	96
東和電機工業(株)〈藤崎町〉	96
(有)名川製作所〈南部町〉	97
ニッコーム(株)〈三沢市〉	97
日真制御(株) 八戸工場〈八戸市〉	98
日本パルスモーター(株) 岩木工場 〈弘前市〉	98
(株)日本マイクロニクス 青森工場 〈平川市〉	99
(株)日本マイクロニクス 青森松崎工場 〈平川市〉	99
ハイコンポーネンツ青森(株)〈鶴田町〉	100
(株)パル電装技研〈おいらせ町〉	100
(株)ピーシーブランド〈平川市〉	101
ヒロサキ音響(株)〈弘前市〉	101
弘前八紘(株)〈弘前市〉	102
(株)富士通ゼネラル 青森事業所〈七戸町〉	102
(有)プレアデス電子〈黒石市〉	103
三上製作所〈弘前市〉	103
(株)溝口電気〈八戸市〉	104
(株)みちのくサウンド〈中泊町〉	104
(株)ミナミ 八戸工場〈八戸市〉	105
(株)やまと商社 五所川原工場〈五所川原市〉	105
リズム(株) 五所川原工場〈五所川原市〉	106
(有)和光電子工業〈平川市〉	106

縫 製

(有)アール〈大鰐町〉	107
(株)青森エリート〈平川市〉	107
青森ファッション(株)〈五所川原市〉	108
(株)エヌシイアパレル〈五所川原市〉	108

(株)サンヨーソーイング〈七戸町〉	109
(株)サンライン〈田舎館村〉	109
(株)ペイシックサンミッシェルトキワ 尾上工場〈平川市〉	110

(株)ベイシックサンミッシェルトキワ
藤崎工場<藤崎町>110

ユニバース工業(株)<八戸町>111
(株)蓬田紳装<蓬田村>111

木 工

(有)今木地製作所<田舎館村>112
(有)三建プロジェクト<八戸市>112
合名会社 嶋口木工所<五所川原市>113
スカイ工業(株)<青森市>113
(株)清藤木工<青森市>114

(有)高野木工<八戸市>114
(有)成田木工<五所川原市>115
ヒバ開発(株)<大間町>115
八重田木工(株)<青森市>116

そ の 他

(株)アークネットワークサービス<青森市>117
(株)アステックコーポレーション
東日本事業所 青森工場<黒石市>117
アズビル金門青森(株)<青森市>118
(株)有馬動熱工業所<八戸市>118
エア・ウォーター東日本(株)
東北支社 青森支店<八戸市>119
エネルギープロダクト(株)
(三沢営業所・三沢工場)<三沢市>119
エムエス工業(株)<八戸市>120
エム・ピー・エム・オペレーション(株)
<八戸市>120
王子コンテナ(株) 青森工場<三沢市>121
(株)大泉製作所 十和田工場<十和田市>121
管電工業(株)<黒石市>122
(株)キャデック<八戸市>122
(株)工藤<八戸市>123
県南清掃(株)<十和田市>123
(株)小泉製作所 大鱈工場<大鱈町>124
サクサシステムエンジニアリング(株)
<八戸市>124
(株)サン・フレア<八戸市>125
(株)ジーアイテック<八戸市>125
(株)菅原ディーゼル<八戸市>126
(株)新菱 八戸工場<八戸市>126
大青工業(株)<青森市>127
大平洋金属(株)<八戸市>127
大和工業(株)<田舎館村>128
(株)タカシン<平川市>128
(株)高橋製作所<八戸市>129
中発テクノ(株)<八戸市>129

(株)千代田テクノ 六ヶ所営業所
<六ヶ所村>130
(株)テクニカル<弘前市>130
(同)鉄工房アール<青森市>131
(株)東日オフセット<青森市>131
東北金属検査(株)<八戸市>132
東北発電工業(株)<宮城県仙台市>132
東北容器工業(株)<八戸市>133
社会福祉法人 道友会<八戸市>133
東洋産業(株)<八戸市>134
(有)トップ<八戸市>134
十和田燐寸軸木(株)<十和田市>135
中村弘前(株)<弘前市>135
(有)成家パッケージ工業<八戸市>136
(株)ニシキデザイン<八戸市>136
日本電機工業(株)<八戸市>137
富士電機津軽セミコンダクタ(株)
<五所川原市>137
(株)ブルーモリス<平内町>138
前田電子(株)<弘前市>138
(有)前田塗装<三沢市>139
(株)マシス<弘前市>139
マルマンコンピュータサービス(株)
<弘前市>140
(株)ユーメリアファクトリーパーク
<青森市>140
ユニセラ(株)<東北町>141
吉武技術士事務所<三沢市>141
レンゴー(株) 青森工場<青森市>142
(株)ワーロック<弘前市>142

青森エンジニアリング 株式会社

社是『誠実・積極・協調』を心掛け、お客様を大切に!!

製品・技術の特徴

工場製作と現地据付作業・メンテナンス等どちらにも対応しております。製作では、小ロット、単品加工物を得意としております。又、設計→据付→電気・計装業務→検査まで、自社にて対応可能です。

加工内容 ■製缶・鉄骨加工 ■プレス加工 ■溶接加工 ■研磨加工 ■塗装 ■ショットブラスト加工他

主要製品 ○各種製缶加工品 ○鋼構造物製作・据付 ○機械器具の製作・据付 ○各種配管施工他

企業概要

【所在地】〒033-0071 上北郡六戸町大字犬落瀬字通目木104-250

【TEL】0176-55-3052

【FAX】0176-55-3035

【代表者】代表取締役 米内山 昌大

【担当者】総務部長 佐藤 秀昭

【資本金】20,000千円

【従業員】24人(男22人・女2人)

【創業・設立日】昭和63年12月

【系列等】

【URL】http://www.aomorieg.co.jp/

【E-mail】aomorieg@eos.ocn.ne.jp

【主要取引先】青森県、市町村、土地改良区、株式会社製作所、株式会社製作所、株式会社ケミ、木村化工機株式会社、青森プラント株式会社

【認証・資格等】1・2級管施工管理技士5名、1・2級電気工事管理技士5名他

主要設備機械

主要設備機械名	型式・能力等	台数	メーカー
交流アーク溶接機	250A~400A	10	日立、ダイヘン
半自動溶接機	350A	8	ダイヘン
TIG溶接機	350A	10	ダイヘン
エアープラズマ切断機	40t 他	2	ダイヘン
バンドソー	W650×H400 他	4	アマダ、日立
アイアンワーカー	IW-45II	1	アマダ
油圧シャーリング	1t~13t×2500巾	2	アマダ、大野
ベンディングロール	16t×2500巾	1	大同
ステンレス電解研磨(溶接焼け取り)	スーパーシャイナーM	1	ケミカル山本
CAD	AutoCAD-LT 他	3	Autodesk、BIGVAN



ろ過装置製作



揚排水ポンプ設備建設工事



飲料水輸送用タンクローリー製作

有限会社 赤坂鉄工所

保有資格多数!!クオリティーの高い仕事を得意とします!!

製品・技術の特徴

鉄骨・製缶・施設工事・ステンレス工事・ステンレス製作金物、諸機械製作修理を長年得意としております。

加工内容 ■製缶・鉄骨加工 ■板金加工 ■プレス加工 ■溶接加工 ■機械組立て

主要製品 ○建築鉄骨 ○階段製作設置 ○諸架台製作取付 ○手摺 ○タラップ ○流し台 ○内外装パネル他

企業概要

【所在地】〒031-0833 八戸市大字大久保字町道12-1

【TEL】0178-33-3911

【FAX】0178-33-3917

【代表者】赤坂 貴博

【担当者】代表取締役 赤坂 貴博

【資本金】30,000千円

【従業員】7人(男6人・女1人)

【創業・設立日】昭和56年1月

【系列等】(有)東和ステンレス機材

【URL】

【E-mail】yu-akatetsu@yellow.plala.or.jp

【主要取引先】(株)吉田産業、河内屋金物(株)、東光産業(株) 他

【認証・資格等】一般建設業許可、鉄骨製作工場TFBR-172618、一級建築士、二級建築士、建築鉄骨製品検査技術者 他

主要設備機械

主要設備機械名	型式・能力等	台数	メーカー
マグネット式電磁ドリル		3	
オートバンチャー		2	
ドリル研削機		1	
帯鋸盤	H:750	1	
自動ガス切断機		1	
シャーリング		2	
高速グラインダーカッター		2	
半自動溶接機		3	



太陽光発電架台



病院車寄せ



公会堂屋根耐震補強

株式会社 イガラシ冷機

船舶・陸上冷凍・冷蔵冷却設備の新設・修理・メンテナンス工事。鉄骨金物工事

製品・技術の特徴

船舶・陸上冷凍・冷蔵冷却設備の新設・修理・メンテナンス工事。鉄骨金物工事

加工内容 ■製缶・鉄骨加工 ■溶接加工 ■切断加工 ■その他

主要製品 ○船舶・陸上冷凍、冷蔵冷却設備、新設・修理・メンテナンス工事、鉄骨金物工事

企業概要

【所在地】〒031-0831 八戸市築港街1丁目3-22

【TEL】0178-34-1414

【FAX】0178-34-2319

【代表者】五十嵐 昌一

【担当者】五十嵐 昌一

【資本金】10,000千円

【従業員】6人(男5人・女1人)

【創業・設立日】昭和56年1月

【系列等】

【URL】

【E-mail】

【主要取引先】(株)小知和冷凍建設、(株)丸重宇部商店、フードテクノエンジニアリング(株)青森営業所 他

【認証・資格等】アーク溶接免許、ガス溶接免許、玉掛・安全衛生、高所作業車運転他

主要設備機械

主要設備機械名	型式・能力等	台数	メーカー
ボール旋盤		2	
ねじ切機械		1	
高速カッター		3	
ロータリーバンドソー		2	
チップソーカッター		1	
プラズマ切断機		1	
半自動溶接機		3	
アーク溶接機		5	
TIG溶接機		2	
天井クレーン	2.9t	1	

株式会社 井口鐵工

建築金物、重軽量鉄骨加工

製品・技術の特徴

建築金物、重軽量鉄骨加工。

加工内容 ■製缶・鉄骨加工 ■板金加工 ■プレス加工 ■溶接加工

主要製品

企業概要

【所在地】〒039-3104 上北郡野辺地町字大月平67-1

【TEL】0175-64-4734

【FAX】0175-64-4847

【代表者】井口 豊次

【担当者】井口 豊次

【資本金】10,000千円

【従業員】4人(男4人・女0人)

【創業・設立日】昭和47年4月

【系列等】

【URL】

【E-mail】

【主要取引先】

【認証・資格等】一級・二級技能検定、管工事施工管理士、土木施工管理士、建築工事施工管理士、二級建築士

主要設備機械

主要設備機械名	型式・能力等	台数	メーカー
ボール盤	50mm	1	
プレス	100トン	1	
半自動溶接機	350A	4	
ティグ溶接機	300A	2	
エアープラズマ		1	
天井クレーン	2.8トン	1	
バンドソー	650mm	1	

株式会社 稲村鉄工所

機械加工品、部品を含む製品も手掛け、油圧装置を用いた機械設備として組立調整まで実施

製品・技術の特徴			
機械加工品、部品を含む製品も手掛け、油圧装置を用いた機械設備として組立調整まで実施。現場建方、機械組立据付、メンテナンスにも対応可能。溶接技術、加工、組立精度の向上にも力を注ぎ、製品は大小問わず短期、加工量の多い物にも対応可能。			
加工内容 ■製缶・鉄骨加工 ■板金加工 ■プレス加工 ■溶接加工 ■切断加工 ■切削加工 ■塗装			
主要製品 ○鉄骨製品は大小問わず手掛けており、短納期のもの、加工量の多い工事、Hグレード仕様にも対応可能			
企業概要			
【所在地】〒039-0201 三戸郡田子町大字田子字下田子下モ平30			
【TEL】0179-32-3640		【FAX】0179-32-4550	
【代表者】稲村 知己		【担当者】稲村 恭子	
【資本金】10,000千円		【従業員】10人(男8人・女2人)	
【創業・設立日】昭和25年11月		【系列等】	
【URL】http://www.inamura-tekkousho.com/		【E-mail】yinama@inatks.com	
【主要取引先】(株)巴技研、(株)鷲宮製作所、宮地建設工業(株)、(株)高田工業所 他			
【認証・資格等】青森県知事許可:鋼構造物工事業、青森県経営革新計画承認(H19・H23)			
主要設備機械			
主要設備機械名	型式・能力等	台数	メーカー
エアレス塗装機		1	岩田
自動帯据盤	H800	1	アマダ
半自動溶接機	350A~500A	7	ダイヘン
手動アーク溶接機	50A~500A	5	日立、ダイヘン
自動ガス切断機		3	小松、田中
高速開先加工機	HF-17CS	2	ハタリー
大型自動開先加工機	NK-400Z-AUTO	1	日本構造
溶接反転機ユニバーサルポジショナー	2t	1	



機械製缶品(スイベル)



各研究機関向け
大型フレーム(試験フレーム)



大小製缶加工品

有限会社 栄進工業

高度な要求に的確に応える“技術集団”

製品・技術の特徴			
弊社は、特需製品品の製作取付工事や工作物等の鉄骨工事が主力で、設計・加工・施工まで一貫したシステムによる「モノづくりMind」で創造を確立しています。八戸労働基準監督署より安全衛生管理成績優良(30年)表彰も頂いております。			
加工内容 ■製缶・鉄骨加工 ■板金加工 ■プレス加工 ■溶接加工 ■切断加工 ■切削加工 ■研削加工 他			
主要製品 ○製缶工事 ○配管工事 ○鉄骨工事 ○機械器具設置工事 ○改修工事			
企業概要			
【所在地】〒039-2241 八戸市大字市川町字くご谷地64-3			
【TEL】0178-20-1100		【FAX】0178-20-3355	
【代表者】桜井 英司		【担当者】	
【資本金】20,000千円		【従業員】26人(男24人・女2人)	
【創業・設立日】昭和58年5月		【系列等】栄進エンジニアリング(株)	
【URL】http://eisin.info/		【E-mail】kogyo@eisin.info	
【主要取引先】大成建設(株) 三井金属エンジニアリング(株) JFEエンジニアリング(株) レイズネクスト(株) 新菱冷熱機			
【認証・資格等】国交省TFB-R認定工場 特別・普通ボイラー溶接士 2級(建・土・管) 施工監理技術者 2級建築士 WES2級 他			
主要設備機械			
主要設備機械名	型式・能力等	台数	メーカー
CAD類(ソフトウェア)	建築用・機械設備用	6	AutoDesk 他
ボール盤	ラジアルボール盤・卓上ボール盤	4	Azuma KIWA 他
研削盤	Ys700	1	YAMAGUCHI
ねじ切り機械	建築用ターンバックルネジ切り機	1	ASADA
マルチ加工機械	IW-45II IW-45III	2	AMADA
切断機械	シャーリング・バンドソー	2	AMADA
溶断機械、ガウジング	D12000G 他	2	DAIHEN Panasonic
プレス	製缶プレス135t プレスプレーキ	2	INOUE Komatsu
溶接機械	各種(半自動、TIG、アーク)	19	DAIHEN Panasonic
付帯設備(クレーン等)	橋方クレーン・天井クレーン	8	HITACHI MITUBISHI



ガス燃料供給ライン設備



LNG-T底板 架台・SECT管

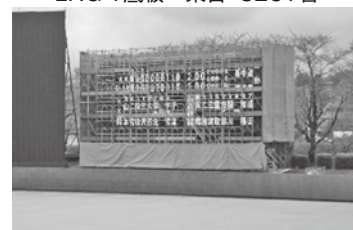

電光掲示板設備

有限会社 太田溶接工業

旋盤加工、機械修理、各種溶接に対応いたします。

製品・技術の特徴			
旋盤加工、機械修理、各種溶接に対応いたします。			
加工内容 ■製缶・鉄骨加工 ■溶接加工 ■溶射 ■機械修理 ■切断加工 ■切削加工			
主要製品 ○旋盤加工 ○機械修理 ○各種溶接			
企業概要			
【所在地】〒039-2372 上北郡六戸町折茂字今熊247-372			
【TEL】0176-22-4289		【FAX】0176-24-0073	
【代表者】太田 洋		【担当者】	
【資本金】5,000千円		【従業員】4人(男2人・女2人)	
【創業・設立日】昭和49年		【系列等】	
【URL】		【E-mail】	
【主要取引先】			
【認証・資格等】			
主要設備機械			
主要設備機械名	型式・能力等	台数	メーカー
旋盤 正面旋盤		3	
プラズマ切断機	D800	1	ダイヘン
シャーリング	H3013	1	アマダ
ベンダー	RG100 EX9	1	アマダ
半自動溶接機	GV4 AE350 DX500	3	パナソニック
TIG	WXⅢ300	1	パナソニック
マシニングセンター	M-V60C X1000 Y600 Z650	1	三菱
NC ガスプラズマ切断機	PNC-12	1	小池
CNC普通旋盤	TAC-650	1	滝澤

株式会社 角弘スチール加工センター

鉄骨加工分野において東北全域に販売網を擁する

製品・技術の特徴			
鉄骨加工分野において東北全域に販売網を擁する(株)角弘の伝統とネットワークを背景に設備と技術をより一層高め地域社会に貢献したい。			
加工内容 ■製缶・鉄骨加工 ■溶接加工 ■切断加工 ■メッキ ■塗装 ■ショットブラスト加工他			
主要製品 ○鉄骨			
企業概要			
【所在地】〒039-2129 上北郡おいらせ町中平字下長根山1-629			
【TEL】0178-56-2211		【FAX】0178-56-2215	
【代表者】工藤 貢慎		【担当者】工藤	
【資本金】25,000千円		【従業員】38人(男33人・女5人)	
【創業・設立日】平成21年3月		【系列等】(株)角弘、(株)青森電子計算センター、(株)ビジネスサービス他	
【URL】 http://www.jomon.ne.jp/~steel/		【E-mail】steel@jomon.ne.jp	
【主要取引先】(株)角弘、日鉄エンジニアリング(株)、阪和興業(株)、伊藤忠丸紅住商テクノスチール(株)			
【認証・資格等】2級建築士、鉄骨製作管理技術者1級/2級他			
主要設備機械			
主要設備機械名	型式・能力等	台数	メーカー
CAD(専用、汎用)	SFリアル4 他	9	ドットウエル
NCドリルマシン	6BH1000Ⅱ	1	アマダ
バンドソー	HK-1000他	1	アマダ
カットオフマシンバンドソー	ST8010	1	大東精機
ショットブラスト	KAC-21-D	1	新東工業
開先取機	HQB-1055NL	1	ハタリー
連結コア溶接ロボット	アークマンMP	1	コベルコ
溶接ロボット石松	1R-700MA	2	コベルコROBOTiX
大組口ロボット2アーク	アークマンMP	1	コベルコ
大組用溶接ロボット	DMZB-Y-0031	1	コベルコ



自社工場



自社工場(空撮)



工事実績

有限会社 金平鉄工所

各種、省力機器等の開発・設計・製作・修理を得意としております。

製品・技術の特徴

各種、省力機器等の開発・設計・製作・修理を得意としております。

加工内容 ■製缶・鉄骨加工 ■板金加工 ■プレス加工 ■溶接加工 ■切削加工 ■研削加工

主要製品 ○養殖貝用吊ピンの抜取装置 ○ヒバ油取り出し冷却分離装置 ○各種ホタテ選別機

企業概要

【所在地】〒035-0022 むつ市関根字出戸川目318-10

【TEL】 0175-25-2218

【FAX】 0175-25-2161

【代表者】 金平 勝浩

【担当者】 金平 勝浩

【資本金】 3,000千円

【従業員】 3人

【創業・設立日】 昭和51年5月

【系列等】

【URL】

【E-mail】 kanehira@if-n.ne.jp

【主要取引先】 製材所各社、(有)シンワ、コスモエコパワー(株)、アックス・グリーン・サービス(株)

【認証・資格等】 ヒバ油取り出し用冷却分離装置、養殖貝用吊ピンの抜取装置 他

主要設備機械

主要設備機械名	型式・能力等	台数	メーカー
普通旋盤	主軸φ40 200×600 他	4	
フライス盤		1	
パイプ・ボルトねじ切り機	50A M10	2	
コーナーシャー		1	
ユニカッター		2	
高速カッター		1	
油圧プレス	2500mm 80t	1	
パイプベンダー	40A	1	
プラズマ切断機		1	
半自動溶接機 等		8	



養殖貝用吊ピンの抜取装置

株式会社 鎌田製作所

マシニングセンター、旋盤、溶接加工の組み合わせで製品を完成し、現地で据付ける。

製品・技術の特徴

マシニングセンター、旋盤、溶接加工の組み合わせで製品を完成し、現地で据付ける。

加工内容 ■製缶・鉄骨加工 ■溶接加工 ■切削加工 ■研削加工

主要製品 ○大型プロケット類自社製作

企業概要

【所在地】〒030-0802 青森市本町3-2-3

【TEL】 017-777-3388

【FAX】 017-777-3389

【代表者】 鎌田 隆司

【担当者】 営業部 鎌田 隆太郎

【資本金】 15,000千円

【従業員】 20人(男17人・女3人)

【創業・設立日】 昭和11年7月

【系列等】

【URL】

【E-mail】

【主要取引先】 JR東日本メカトロニクス(株)、青森市

【認証・資格等】 アーク溶接、ステンレス溶接、半自動溶接、溶接管理技術者 他

主要設備機械

主要設備機械名	型式・能力等	台数	メーカー
マシニングセンター	VM40III	1	日立精機
マシニングセンター	VM40A	1	日立精機
旋盤	TAL650	1	タキサワ
旋盤	LS9468	3	オークマ
溶接機械	HF350	5	パナソニック

株式会社 上北鉄工

(社)全国鐵構工業連合会認定Mグレード

製品・技術の特徴

(社)全国鐵構工業連合会認定Mグレード。

加工内容 ■製缶・鉄骨加工 ■溶接加工 ■切断加工 ■切削加工

主要製品 ○鉄骨加工

企業概要

【所在地】〒034-0041 十和田市相坂字小林14-15

【TEL】0176-23-2298

【FAX】0176-23-5291

【代表者】松坂 有吾

【担当者】

【資本金】25,000千円

【従業員】25人(男20人・女5人)

【創業・設立日】昭和23年4月

【系列等】

【URL】http://www.kamikita-tekko.com

【E-mail】kamikitatekkou@world.ocn.ne.jp

【主要取引先】(株)福萬組、田中建設(株)、丸井重機建設(株)、上北建設(株) 他

【認証・資格等】建築施工管理技士、溶接管理技術者、建築鉄骨製品検査技術者 他

主要設備機械

主要設備機械名	型式・能力等	台数	メーカー
丸鋸盤・帯鋸盤	W700	2	アマダ
鉄骨柱大組2アーク溶接ロボットシステム	□800×10t REG	1	コベルコ
省スペース型コア・仕口兼用ロボットシステム	□200×800	1	コベルコ
3方多軸ボール盤	W700	1	アマダ
プラスト設備	W700H50	1	アマダ
半自動溶接機		26	ダイヘン・パナソニック
旋盤	芯間2000×φ450	1	TAKISAWA
旋盤	芯間1000×φ350	3	TAKISAWA
フライス		1	山崎技研
正面旋盤	芯間1500×φ900	1	TAKISAWA



2アーク溶接ロボット

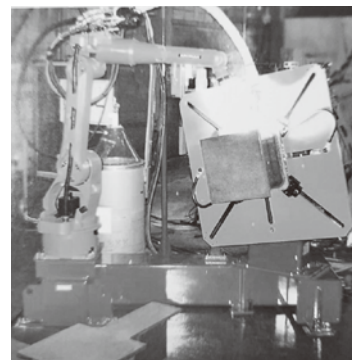

省スペース型ロボット

株式会社 河村鉄工所

建設工事、配管工事、機械メンテナンス、造船及び船舶機装。

製品・技術の特徴

鋼構造物設計施工、船舶等の配管、機器等の修繕も得意とする。

加工内容 ■製缶・鉄骨加工 ■板金加工 ■溶接加工 ■切削加工 ■研削加工

主要製品 ○鉄骨製缶工事 ○船舶機装工事

企業概要

【所在地】〒031-0801 八戸市江陽4-12-11

【TEL】0178-22-4124

【FAX】0178-22-4125

【代表者】河村 正俊

【担当者】代表取締役 河村 正俊

【資本金】10,000千円

【従業員】13人(男11人・女2人)

【創業・設立日】昭和38年6月

【系列等】

【URL】

【E-mail】kawamura.tekko@river.ocn.ne.jp

【主要取引先】東北グレーンターミナル(株)、住友重機械搬送システム(株) 他

【認証・資格等】

主要設備機械

主要設備機械名	型式・能力等	台数	メーカー
シャーリング		1	
ノコ盤		1	
横中ぐり盤		1	
普通旋盤		1	
プラズマ切断機		1	
半自動溶接機		3	
アーク溶接機		7	
TIG溶接機		2	
横フライス		1	
ボール盤		3	

有限会社 北日本メタライジング工業

製缶・配管・組立を手掛け、現場での製作・組立・据付・メンテナンスにも対応可能

製品・技術の特徴

各種ニーズに応じた製缶・配管・組立を手掛け、現場での製作・組立・据付・メンテナンスにも対応可能。製品は大小問わず対応可能です。

加工内容 ■製缶・鉄骨加工 ■板金加工 ■溶接加工 ■機械組立て ■機械修理

主要製品 ○製缶・配管・組立

企業概要

【所在地】〒039-1502 三戸郡五戸町大字切谷内字大畑109-58

【TEL】0178-68-3484

【FAX】0178-68-2885

【代表者】川村 弘志

【担当者】川村 弘志

【資本金】10,000千円

【従業員】9人(男8人・女1人)

【創業・設立日】平成4年7月

【系列等】

【URL】

【E-mail】kmk_kawamura@road.ocn.ne.jp

【主要取引先】荏原環境プラント(株)、JFE環境テクノロジー(株)、(株)機電プラントメンテナンス

【認証・資格等】プラント配管技能士、半自動溶接、TIG溶接、危険物取扱者、仕上げ技能士

主要設備機械

主要設備機械名	型式・能力等	台数	メーカー
プレス機	80t	1	コマツ
シャーリング	t6*3000	1	アマダ
バンドソー	HK-800 □800	1	アマダ
バンドソー	CB22FA □220	1	日立
バンドソー	CB18FA2 □180	1	日立
シャープカッター	S-505E(ボンチング・アングルカッター等)	1	タケダ機械
プラズマ切断機	D8000	1	ダイヘン
高速カッター	φ405	1	日立
パイプ開先加工機	EP4B	1	TOSHIBA
ラジアルボール盤	RE2-1300A	1	大谷



株式会社 木村鉄工所

社訓「和と努力」

製品・技術の特徴

大臣認定工場(Mグレード)として、建築鉄骨及び鋼構造物製作を行っています。また、海上自衛隊の艦船搭載機関等の点検整備や風力発電用風車のメンテナンスを行っています。10tクレーンを設置した工場を活用し、大型物件へ対応可能な体制整備に努めています。

加工内容 ■製缶・鉄骨加工 ■溶接加工 ■切削加工 ■研削加工 ■機械組立て ■機械修理 他

主要製品 ○建築鉄骨の製作、検査及び建方作業 ○海上自衛隊艦船の機関及び各機器の点検整備 他

企業概要

【所在地】〒035-0084 むつ市大湊新町10-27

【TEL】0175-24-1271

【FAX】0175-24-1273

【代表者】木村 一彦

【担当者】業務部長 長田 正生

【資本金】12,000千円

【従業員】51人(男45人・女6人)

【創業・設立日】昭和38年12月

【系列等】

【URL】

【E-mail】contact@kim-tks.co.jp

【主要取引先】海上自衛隊、大湊艦船造修事業協同組合、三菱重工(株)、川崎重工(株)、株IH、山内土木(株)、株熊谷建設工業他

【認証・資格等】青森県知事許可(般-2)第3129号、ISO9001:2015(艦船の機関一般並びに装備品・搭載品の点検整備)他

主要設備機械

主要設備機械名	型式・能力等	台数	メーカー
鉄骨専用CAD	REAL4	3	ドットウェルピー・エム・エス
天井走行クレーン	10HD5-V3 他	17	日立産機システム 他
シャーリングマシン	S-2513	1	アマダ
ビームワーカー、ドリルマシン	NCBW-150, ABP-511SM	各1	アマダ、タケダ機械
三方向多軸ボール盤	3DH-900	1	アマダ
ショットプラスト	AM&N5010	1	アマダ
鉄骨柱大組溶接ロボットシステム	10T-800MP2	1	KOBELCO
省スペース型溶接ロボットシステム	アークマンRON mk2	1	KOBELCO
多層盛溶接ロボット	IR-700MA	2	長菱エンジニアリング
半自動、アーク、TIG溶接機	YD-500GR3 他	26	Panasonic 他



艦船機関等総分解点検



むつ市来さまい館鉄骨



風車主軸軸受交換

共立工業 株式会社

AW検定資格を取得し、駅関連工事も行っている。

製品・技術の特徴			
昭和54年12月共立工業にて建設業許可を受け鋼構造物工事を主に現在に至る。AW検定資格を取得し、駅関連工事も行っている。			
加工内容 ■製缶・鉄骨加工			
主要製品 ○建築鉄骨			
企業概要			
【所在地】〒039-1201 三戸郡階上町大字道仏字耳ヶ吠1-1			
【TEL】 0178-88-5050		【FAX】 0178-88-4852	
【代表者】 吉田 英幸		【担当者】 岡田 武男	
【資本金】 10,000千円		【従業員】 17人(男15人・女2人)	
【創業・設立日】 昭和54年12月		【系列等】	
【URL】		【E-mail】 kyouritu@hkg.odn.ne.jp	
【主要取引先】 (株) 錢高組、鉄建建設(株)、鹿島建設(株) 他			
【認証・資格等】 鉄骨製作管理技術者1級、溶接管理技術者(WES)2級 他			
主要設備機械			
主要設備機械名	型式・能力等	台数	メーカー
CADシステム	SF鉄骨CAD	4	ドットウェル
ショットブラスト	KAC-21S	1	新東工業
H鋼・NC6軸高速穴明け加工機	6BH 1000II	1	アマダ
バンドソー	HK1000CNC	1	アマダ
H形鋼専用開先加工機	HQB-1055NL	1	ハタリー
仕口兼用溶接ロボット(アークマン)	ARCMAN-RON	1	神戸製鋼
半自動溶接機・手動アーク溶接機	500・350・300・250A	20	ダイヘン、日立
超音波探傷検査機	USM35X	1	Krautkramer
天井クレーン	5t・4.8t	8	スチール工業 他
形鋼用反転機	R-2FW	1	ヘラクス



いわて純情米県北広域集出荷施設 (鉄骨工事)



北インター事業所SWAP棟 (鉄骨工事)



湯沢駅(鉄骨工事)

株式会社 向後鐵工所

大きな鉄骨工事から小さな側溝蓋まで何でも製作

製品・技術の特徴			
国土交通省認定Mグレードの鉄骨工場です。建築物の構造体となる柱や梁の鉄骨から、屋根や外壁の下地鉄骨、カーポートなど、鉄骨の加工図面から製作、現場での取付まで、あらゆる鉄骨施行に対応します。			
加工内容 ■製缶・鉄骨加工			
主要製品 ○鋼構造物工事(建物の鉄骨工事、防雪柵、カーポート、車庫等)			
企業概要			
【所在地】〒038-0059 青森市油川字柳川28			
【TEL】 017-788-7191		【FAX】 017-788-7899	
【代表者】 代表取締役 中 康裕		【担当者】 工場長 清藤	
【資本金】 20,000千円		【従業員】 5人(男4人・女1人)	
【創業・設立日】 大正14年10月		【系列等】	
【URL】		【E-mail】 kogo-tekkosho@eco.ocn.ne.jp	
【主要取引先】 (株)角藤・日鉄物産(株)・大和ハウス工業(株)・南中企画 他			
【認証・資格等】 知事(般-29)第6767号 国土交通大臣認定 TFBM-235230			
主要設備機械			
主要設備機械名	型式・能力等	台数	メーカー
CAD		3	
旋盤	8BH900他	1	AMADA
切断機	H900HD	1	AMADA
溶接機 アーク・半自動		16	ダイヘン・パナソニック
超音波探傷器	UI-S7	1	信明ゼネラル(株)
クレーン	5t-4 2.8t-4	8	
ブラスト設備	A-315C	1	ニツチュー



溶接作業状況



柱大組立作業状況



切断機

株式会社 光洋鉄工

製缶工事、配管工事及び機械器具設置工事、クレーンリース

製品・技術の特徴			
製缶工事、配管工事及び機械器具設置販売・プラントメンテナンス。			
加工内容 ■製缶・鉄骨加工 ■溶接加工			
主要製品 ○製缶工事、配管工事及び機械器具設置			
企業概要			
【所在地】〒039-2246 八戸市桔梗野工業団地2-8-26			
【TEL】0178-20-1315		【FAX】0178-20-3251	
【代表者】小金平 育男		【担当者】中丸 圭奈子	
【資本金】10,000千円		【従業員】24人(男22人・女2人)	
【創業・設立日】昭和52年6月		【系列等】	
【URL】https://koyotekko.jimdofree.com/		【E-mail】kouyoutetukou@festa.ocn.ne.jp	
【主要取引先】大平洋金属(株)			
【認証・資格等】1級建築士、1級管工事施工管理技士、1級土木施工管理技士			
主要設備機械			
主要設備機械名	型式・能力等	台数	メーカー
ベンディングローラー		2	
シャーリング		1	
プレス		1	
アングルベンダー		1	
ホイールクレーン	25t	2	KATO
ホイールクレーン	65t	1	KATO
ホイールクレーン	75t	1	KATO
ホイールクレーン	13t	1	KATO
ホイールクレーン	16t	1	TADANO



第1工場



第2工場



クレーン

有限会社 坂本鉄工

各種機械加工・製缶溶接等の一貫生産体制

製品・技術の特徴			
各種機械加工、プレス、製缶加工、製缶溶接等の一貫生産体制が強みです。各種加工機によりサイズの大小を問わず、またロボット設備の導入等により少量から数モノまで対応いたします。			
加工内容 ■プレス加工 ■切断加工 ■切削加工			
主要製品 ○産業機械部品			
企業概要			
【所在地】〒039-2402 上北郡東北町大浦字南家裏71-15			
【TEL】0176-56-3950		【FAX】0176-56-2585	
【代表者】坂本 次男		【担当者】坂本 憲一	
【資本金】3,000千円		【従業員】12人(男11人・女1人)	
【創業・設立日】昭和49年11月		【系列等】	
【URL】		【E-mail】sakatetu@sea.plala.or.jp	
【主要取引先】			
【認証・資格等】ガス溶接技能者、振動工具取扱者、アーク溶接技能者他			
主要設備機械			
主要設備機械名	型式・能力等	台数	メーカー
三菱プラノマシセンMVR-25 5面加工機	テーブル3000×1500	1	三菱重工
立型マシニングセンター	テーブル1800×800	1	オークマ
フライス盤		1	タケダ
ボール盤		3	吉田鉄鋼 他
汎用旋盤		1	ワシノ
シャーリング		1	相澤鉄工
帯鋸刃		1	大東精機
プレス、NCベンダー		5	相澤鉄工、アマダ
半自動溶接機		7	パナソニック
TIG溶接機		2	パナソニック

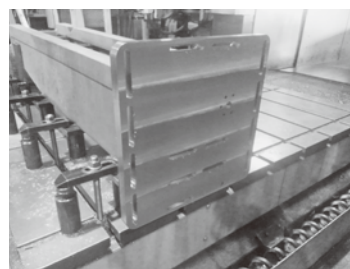

加工製品の例(機械加工)



加工製品の例(溶接品)

有限会社 佐々木スチール工業

鉄骨加工・建築金物製作、倉庫・車庫・工場等建築工事一式、ステンレス金物製作

製品・技術の特徴

鉄骨加工・建築金物製作、倉庫・車庫・工場等建築工事一式、ステンレス金物製作等多種に対応しています。

加工内容 ■鉄骨加工 ■プレス加工 ■溶接加工 ■切削加工 ■塗装 ■工事関係

主要製品 ○D・DH型倉庫

企業概要

【所在地】〒034-0041 十和田市大字相坂字高清水92-13

【TEL】0176-22-2370

【FAX】0176-24-2702

【代表者】佐々木 隆

【担当者】代表取締役 佐々木 隆

【資本金】3,000千円

【従業員】7人(男5人・女2人)

【創業・設立日】昭和52年1月

【系列等】

【URL】

【E-mail】sskc@y8.dion.ne.jp

【主要取引先】日本全業工業(株)、デラバル(株)、中央オリオン(株)

【認証・資格等】2級建築士、建設業県知事許可:建築一式・鋼構造物

主要設備機械

主要設備機械名	型式・能力等	台数	メーカー
プレスカッター		2	
スーパーシャーリング	6m/m×8尺	1	
パンチャー		4	
パイプベンダー	最大100Aまで	2	
TIG溶接機		3	
高速切断機		4	
ガス自動切断機		1	
コンビネーションカッター		1	
電動チェーンブロック	1t	5	
ホイストクレーン	2.8t	2	

株式会社 佐々木鉄工ベンディング

総合金属加工プロフェッショナル

製品・技術の特徴

金属加工全般、機械能力・種類多。各種鋼材冷間曲げ加工サイズ~H1500サイズ可能。物流パレット・ラック製造、大型品の製作・塗装に対応 塗装は溶剤・粉体焼付対応

加工内容 ■製缶・鉄骨加工 ■溶接加工 ■塗装 ■ショットブラスト加工 ■その他

主要製品 ○物流パレット製作 ○製缶製作 ○鉄・ステンレス・アルミ曲げ加工

企業概要

【所在地】〒039-0113 三戸郡三戸町大字目時字中野111

【TEL】0179-23-5670

【FAX】0179-22-3201

【代表者】佐々木 喬任

【担当者】佐々木 喬任

【資本金】25,000千円

【従業員】55人(男49人・女6人)

【創業・設立日】昭和61年6月

【系列等】IRON WORKS NORTH BEARD PHIL INC.

【URL】http://www.northbeard.com/

【E-mail】info@northbeard.com

【主要取引先】日本物流機器(株)、シオヤ産業(株)、(株)サンダイヤ、ユアサ商事(株)他

【認証・資格等】WES1級、半自動、青森県知事許可 般-18第300016号 他

主要設備機械

主要設備機械名	型式・能力等	台数	メーカー
粉体塗装機		6	
焼付窯	4mW×9mD×3mH max200℃	1	他2基
ショットブラスト	6mW×6mD×3m	1	
アングルベンダー	800A H900×300 実績有り	1	松本 他5機
ロールベンダー	有効 3m 450t	1	栗本 他2機
プレスプレーキ	有効 4m	1	アマダ 他2機
スタッドジベル溶接機	φ22	1	
フォークリフト	0.9~6t	12	
天井クレーン		14	
トラック車両	3~10t ユニック有	4	日野

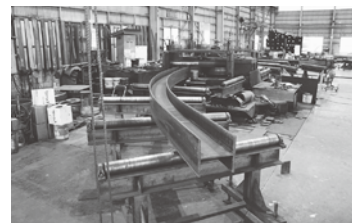

曲げ加工(アングルベンダー)

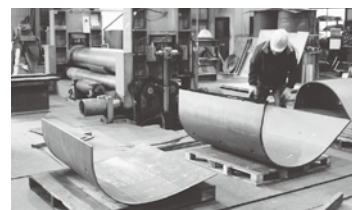

曲げ加工(ロールベンダー)



製缶製作

佐藤輪業 株式会社

鉄・ステンレス・アルミの材料を切断、折り曲げ、溶接しております。

製品・技術の特徴			
板金部材、建築部品、架台、筐体などの製造や修理加工。			
加工内容	■鉄骨加工 ■板金加工 ■溶接加工 ■切断加工		
主要製品	○鋼板、形鋼材の販売○除雪ソリ○一輪車		
企業概要			
【所在地】〒036-8042 弘前市松ヶ枝5-2-1			
【TEL】 0172-27-8360		【FAX】 0172-27-1368	
【代表者】 佐藤 淳悦		【担当者】 齋藤 邦人	
【資本金】 1,000千円		【従業員】 9人(男6人・女3人)	
【創業・設立日】 昭和40年4月		【系列等】	
【URL】		【E-mail】	
【主要取引先】			
【認証・資格等】			
主要設備機械			
主要設備機械名	型式・能力等	台数	メーカー
シャーリング	軟鋼13mm×3m	2	アマダ
プレーキプレス	240t、220t、60t	3	アマダ
タレットパンチプレス	20t	1	アマダ
アイアンワーカー	45t	1	アマダ
バンドソー	H750	1	アマダ
3本ローラー(板用)	t6×2.5m、t3.2×2m	3	神埼工業
3本ローラー(アングル、パイプ用)	L6×75、150A	3	神埼工業
丸パイプベンダー	25Aまで	1	
半自動、TIG、スポット溶接機		7	パナソニックなど
プラズマ切断機	t4.5	2	パナソニック

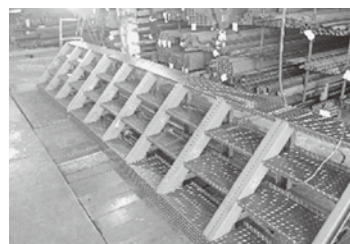

ステップの製造



筐体の修理



除雪ソリ

有限会社 島守鉄工所

水産加工業界のご要望にお応えする機械を製作します

製品・技術の特徴			
創業以来50年間八戸市の水産加工業の発展に貢献してまいりました。大型製缶工から機械の製作、保守、修理まで一貫して行う会社です。			
加工内容	■製缶・鉄骨加工 ■溶接加工 ■切削加工 ■機械組立 ■機械修理		
主要製品	○ミールプラント○各種プラント製作据付工事○水産機械・各種機械製作据付		
企業概要			
【所在地】〒031-0813 八戸市新井田字塩入下1-1			
【TEL】 0178-33-5321		【FAX】 0178-33-5320	
【代表者】 島守 秀喜		【担当者】 代表取締役 島守 秀喜	
【資本金】 5,000千円		【従業員】 8人(男6人・女2人)	
【創業・設立日】 昭和38年4月		【系列等】	
【URL】		【E-mail】	
【主要取引先】 八戸臨港倉庫(株)、(株)宝幸、(有)島守水産加工所、八戸東洋(株)他			
【認証・資格等】			
主要設備機械			
主要設備機械名	型式・能力等	台数	メーカー
旋盤	MAZAK 200S型	1	(株)ヤマザキ鉄工所
強力正面旋盤	TFL-1600シリーズ	1	(株)津田製作所
ボール盤	YLD-560	1	(株)吉田鐵工所
ボール盤	KBD-3600R	1	KITAGAWA
ボール盤	KD-4300	1	日立製作所
ボール盤		1	SANKO
フライス盤	DM200S DELUXE	1	日立
フライス盤	2MM	1	(株)不二製作所
エアブラズマ	YP-060PA2	1	松下
プラズマ加工機	KPD1251	1	コマツ



タンク



砕氷エレベータ



攪拌

株式会社 庄子鉄工所

大型建築対応・保有資格多数AW検定も取得・国土交通大臣認定「Hグレード」

製品・技術の特徴

新工場を増設し、大型建築対応強化。保有資格多数AW検定も取得。国土交通大臣認定「Hグレード」。座屈高速プレス製作。

加工内容 ■製缶・鉄骨加工

主要製品 ○建築鉄骨製品

企業概要

【所在地】〒035-0043 むつ市南赤川町10-20

【TEL】0175-22-1916

【FAX】0175-22-1971

【代表者】庄子 孝夫

【担当者】庄子 るい子

【資本金】20,000千円

【従業員】27人(男25人・女2人)

【創業・設立日】平成3年3月

【系列等】

【URL】

【E-mail】

【主要取引先】(株)橋本建設工業、(株)安藤・間、鉄建建設(株)

【認証・資格等】1級建築士、建築施工管理技士1級/2級、鉄骨製作管理技術者1級 他

主要設備機械

主要設備機械名	型式・能力等	台数	メーカー
ロボット省スペース型コア仕口溶接ロボットシステム	ARCMAN-RON3-Mk II	1	コベルコロボットサービス(株)
ロボット鉄骨柱大組立溶接ロボットシステム	ARCMAN-RON-10T-800M	2	コベルコロボットサービス(株)
H形鋼切断穴あけ機	WS1000	1	(株)アマダ
H形鋼両面開先加工機		1	シンクス
ショットブラスト	KACX-IIA	1	新東工業
手溶接機		5	日立、パナソニック
半自動溶接機		10	ダイヘン、パナソニック
クレーン	2.8t	8	日立
クレーン	4.8t	4	日立
クレーン	5.0t	2	日立



自社第一工場



丸子中央総合病院



座屈高速プレス製作

有限会社 新興製作所

プラント関係の製作・取付・改造・修理部品旋盤加工・機械メンテナンス

製品・技術の特徴

鋼材使用製品全般、特にプラント関係の製作・取付・改造・修理・部品旋盤加工・機械メンテナンス(建設機械・破碎機・スクリーン)等を得意としています。

加工内容 ■製缶・鉄骨加工 ■プレス加工 ■溶接加工 ■切削加工 ■研削加工

主要製品

企業概要

【所在地】〒039-1107 八戸市柳引字下矢倉29

【TEL】0178-27-4841

【FAX】0178-27-1116

【代表者】田村 篤幸

【担当者】田村 篤幸

【資本金】5,000千円

【従業員】9人(男8人・女1人)

【創業・設立日】昭和45年8月

【系列等】

【URL】

【E-mail】sinkou@rouge.plala.or.jp

【主要取引先】日工(株)、東京鉄鋼(株)、(有)田中ゴム産業、(株)山一エンジニアリング

【認証・資格等】建設等県知事許可-機械器具設置、鋼構造物設置等許可

主要設備機械

主要設備機械名	型式・能力等	台数	メーカー
旋盤(普通旋盤)	100×2500×1、600×1800×1、500×1200×1	3	
ボール盤、ラジアルボール盤、直立ボール盤		3	
フライス盤	#3	1	
平削り盤、セーバー及キーシーター	600500	3	
半自動溶接機		8	
アーク溶接機		4	
プラズマ切断機		1	
TIG溶接機		2	
エンジンウェルダー		3	



ブラ破碎設備設置工事

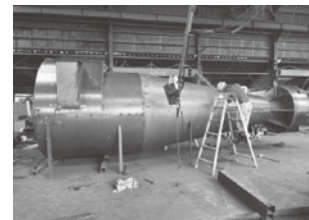

乾式サイクロン製作



スクリーンコンベア製作

有限会社 真和鐵工所

重・軽量鉄骨、土木建築、金物製作、農機具・諸機械修理

製品・技術の特徴

重・軽量鉄骨、土木建築、金物製作、農機具・諸機械修理、アルミステンレス鋼他各種金属加工、金属溶接・切断・プレス加工。当社製スノーダンプ製造販売。プラント工事。

加工内容 ■製缶・鉄骨加工 ■プレス加工 ■溶接加工 ■切断加工 ■切削加工

主要製品

企業概要

【所在地】〒037-0015 五所川原市大字姥苅菖蒲1-1

【TEL】0173-34-5765

【FAX】0173-34-5771

【代表者】工藤 真知子

【担当者】工藤 真知子

【資本金】5,000千円

【従業員】7人(男7人・女0人)

【創業・設立日】昭和23年4月

【系列等】

【URL】

【E-mail】shinwa-tekkou@festa.ocn.ne.jp

【主要取引先】(株)角弘、(株)吉田産業、(株)炉研、エクシオグループ(株)、青森エコリエイション(株)他

【認証・資格等】JIS溶接資格 2名

主要設備機械

主要設備機械名	型式・能力等	台数	メーカー
自動ガス切断機	1K、L2	2	小池
H型鋼切断機		1	大東
帯鋸盤(バンドソー)		1	アマダ
鉄板切断機(シャーリング)	厚6mm	1	アマダ
鉄板切断機(シャーリング)	厚6mm~13mm	2	浅野
プレスプレーキ(折曲機)	厚9mm	1	相沢鐵工所
プレス(折曲機)	厚6mm	1	自家製
アーク溶接機		4	日立・松下
プラズマ切断機		1	松下
半自動溶接機		4	日立・松下

有限会社 旋工社

素材からの加工、フレーム製作、部品加工、治工具製作

製品・技術の特徴

素材からの加工、フレーム製作、部品加工、治工具製作。

加工内容 ■板金加工 ■切削加工 ■治工具

主要製品 ○竹の子皮むき機【特許】

企業概要

【所在地】〒037-0092 五所川原市大字沖飯詰字帯刀400-11

【TEL】0173-38-1280

【FAX】0173-38-1281

【代表者】今 茂

【担当者】今 茂

【資本金】5,000千円

【従業員】2人(男1人・女1人)

【創業・設立日】平成2年6月

【系列等】

【URL】

【E-mail】senkousha@juno.ocn.ne.jp

【主要取引先】富士電機津軽セミコンダクタ(株)、ハイコンポーネンツ青森(株)

【認証・資格等】

主要設備機械

主要設備機械名	型式・能力等	台数	メーカー
シャーリング	DCT-2565	1	アマダ
プレス	FBDⅢ-1253LD	1	アマダ
パンチプレス	SYSTEM-IV	1	アマダ
タレット型立フライス盤	VHR-SD	1	静岡鐵工所
旋盤		2	
堅型バンドソー	VA-500	1	
卓上ボール盤		2	
半自動溶接機		2	
TIG溶接機		3	
万能フライス(フライスとミーリング)		1	

千陽工業 株式会社

信頼の技術力、スピーディーな対応力。

製品・技術の特徴

マルチパイプ加工システムを用いた、パイプ加工、曲げ加工を得意とし、その他使用材料においても加工方法、組立、最終検査まで責任を持って製造・施工いたします。

加工内容 ■製缶・鉄骨加工

主要製品 ○鋼構造物(鉄・ステンレス・アルミニウム・銅)

企業概要

【所在地】〒031-0816 八戸市新井田西三丁目1-32

【TEL】0178-35-3723

【FAX】0178-35-3726

【代表者】代表取締役 千田 成人

【担当者】早坂 錬

【資本金】5,000千円

【従業員】15人(男13人・女2人)

【創業・設立日】昭和63年4月

【系列等】工場(八戸市大字大久保字大山49-23)

【URL】

【E-mail】senyo-kogyo@sil.k.plala.or.jp

【主要取引先】

【認証・資格等】JIS溶接士4名、NK(日本海事協会)溶接士3名

主要設備機械

主要設備機械名	型式・能力等	台数	メーカー
バンドソー		3	アマダ、メタルカット
アングル加工機	MW-50	1	マルチワーカー
パイプベンダー	10A~100A	3	TAIYO、太洋、IHI
サンドブラストマシン	AC-1型	1	厚地
パイプローラー		2	
ターニングロール		1	
半自動溶接機		12	
直流TIG溶接機、交流TIG溶接機(アルミ用)		5、3	
プラズマ切断機		1	
パイプコースター	HID-300MTS 6M	1	

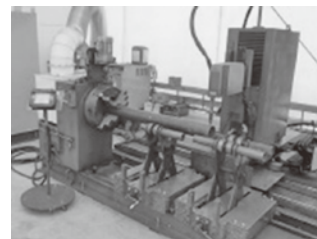

パイプコースター



パイプベンダー

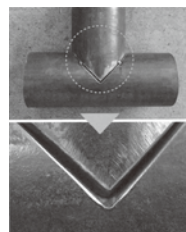

パイプ加工サンプル

株式会社 田中鉄工所

熟練工多数在籍、多様な客先ニーズにも対応致します。

製品・技術の特徴

ニーズに応じた各種プラント生産設備、各種配管(高圧、オイル、ガス)の設計、製作、施工が得意。

加工内容 ■製缶・鉄骨加工 ■プレス加工 ■溶接加工 ■塗装 ■レーザー加工

主要製品

企業概要

【所在地】〒039-1161 八戸市河原木字浜名谷地76-30

【TEL】0178-28-1660

【FAX】0178-28-1860

【代表者】田中 寛

【担当者】田中 綾子

【資本金】10,000千円

【従業員】19人(男17人・女2人)

【創業・設立日】昭和43年11月

【系列等】

【URL】http://www.tanatetu.co.jp/

【E-mail】a-tanaka@tanatetu.co.jp

【主要取引先】三井金属エンジニアリング(株)、大平洋金属(株)、八戸製錬(株)、八戸ガス(株)、大阪富士工業(株) 他

【認証・資格等】各種溶接技能者

主要設備機械

主要設備機械名	型式・能力等	台数	メーカー
普通旋盤	6尺	1	
ラジアルボール盤、直立ボール盤		4	
自動ノコ盤	650口、350口、150口	3	
油圧プレス	200t	1	
プラズマ切断機	80t、40t	2	エバラ
ウェルダー-TIG溶接機・アルミ専用TIG溶接機		5	デンヨー・パナソニック
開先加工機・マルチワーカー		3	
シャーリング	13t×2400L	1	
エアープラズマ切断機	25t	4	パナソニック
ベンディングロール		1	



八戸港湾向ポータブルホッパー設備



八戸製錬所 硫酸設備 吸収塔



電気集塵機設備

道南鉄工 株式会社

顧客の要求を常に念頭において活動し、誠実に対応する機械専門メーカーです

製品・技術の特徴

顧客の要求を常に念頭において活動し、開発、設計、製造まで一貫対応できる機械専門メーカーです。

加工内容 ■製缶・鉄骨加工 ■板金加工 ■プレス加工 ■溶接加工 ■工事関係

主要製品 ○漁業機械○産業機械の開発・設計・製造販売○自社オリジナルの特許商品販売

企業概要

【所在地】〒039-4601 下北郡大間町大字大間字中山25-48

【TEL】0175-37-2925

【FAX】0175-37-3803

【代表者】代表取締役 長谷 喜恵子

【担当者】橋本 直

【資本金】10,000千円

【従業員】7人(男6人・女1人)

【創業・設立日】昭和62年7月

【系列等】

【URL】<http://www.donan-tekkou.com>

【E-mail】donan2925@donan-tekkou.com

【主要取引先】青森県漁業連合会、清水建設(株)、(株)日立プラントコンストラクション他

【認証・資格等】各種溶接JIS資格、各種技能講習、管工事施工管理技士、2級土木施工管理技士

主要設備機械

主要設備機械名	型式・能力等	台数	メーカー
旋盤	MARO-G	4	ワケンキコウ
フライス盤	2L-15G	1	オムロウ
プレス	12529AT	1	東洋
溶接機械(アーク、半自動、TIG)	K350、AW200	9	パナソニック他
付帯設備(天井クレーン)	2.8t	3	キトー
エアープラズマ切断機	YP-068P	2	パナソニック他
シャーリング	板厚~6.5m、長さ~2500	2	相澤鉄工所 他
バンドソー		1	日立工業
アイアンカー	SPI-30	1	アマダ
塗装ブース	2000×2000×10000	1	自社製



大型クラゲクラッシャーポンプ (DM-2-350)



ホタテ洗浄装置 小型船上クリーナー



DH-1000揚網機

株式会社 飛島鉄工

建築金物等の金属加工なら何でもご相談ください。

製品・技術の特徴

建築金物や創作金物等の金属加工が得意です。加工設備を豊富にそろえ完成品まで一貫して対応できます。他社様では困難とされる複雑な形状の加工もやり遂げます。

加工内容 ■製缶・鉄骨加工■板金加工■プレス加工■溶接加工■レーザー加工■塗装

主要製品 ○鉄骨工事○ステンレス加工○アルミ加工○創作金物

企業概要

【所在地】〒035-0042 むつ市大曲3丁目12-20

【TEL】0175-22-3068

【FAX】0175-22-1568

【代表者】飛島 芳史

【担当者】代表取締役 飛島 芳史

【資本金】10,000千円

【従業員】10人(男8人・女2人)

【創業・設立日】昭和24年8月

【系列等】

【URL】<http://www.tobi-steel.com/>

【E-mail】info@tobi-steel.com

【主要取引先】下北試験場、下北一円鉄工所、(株)千葉春、(株)吉田産業

【認証・資格等】建設施工管理技術、2級建築士、1級技能士、WES-8103技能者

主要設備機械

主要設備機械名	型式・能力等	台数	メーカー
油圧プレス	30t	1	相沢
油圧プレス	100t、220t×4m	3	アマダ
油圧プレス	150t	1	佐々木油機
レーザー加工機	4k	1	アマダ
溶接機 TiG		3	ナショナル
半自動溶接機	350~500A	15	ナショナル
天井クレーン	2.8t	6	キトー
橋桁クレーン	2.8t	1	日本ホイスト
フォークリフト	2.5t、1.5t	2	ユニキャリア、三菱
移動用クレーン	4t車 2.8t	2	ユニック

有限会社 中清鉄工所

建設機械・製材木工機・食品機械等、各種工場の設備部品の製作加工及び修理

製品・技術の特徴

建設機械・製材木工機・食品機械等、各種工場の設備部品の製作加工及び修理。ステンレス・樹脂等の製作加工もしております。

加工内容 ■製缶・鉄骨加工 ■溶接加工 ■機械組立て ■機械修理

主要製品 ○各種機械部品○ヘッター○ステンレス部品○切削・研磨・切断・溶接

企業概要

【所在地】〒038-0059 青森市油川岡田85-12

【TEL】017-788-8377

【FAX】017-788-8953

【代表者】中田 雄三

【担当者】中田 雄三

【資本金】3,000千円

【従業員】7人(男7人・女0人)

【創業・設立日】昭和35年4月

【系列等】

【URL】

【E-mail】

【主要取引先】(株)ユニ、青森工機(株)、(株)ワダカン

【認証・資格等】

主要設備機械

主要設備機械名	型式・能力等	台数	メーカー
普通旋盤	6尺~16尺	7	
ボール盤		4	
ラジアルボール盤	1000mm	1	
立フライス盤	#2	2	
平削り盤	600	2	
円筒研削盤	φ300×600	1	
パイプライン	100A	1	
油圧ベンダー	100t×8尺	1	
シャーリング	4.5×8尺	1	
プラズマ切断機		2	

株式会社 南条製作所 東北工場

大型設備を多数保有し、部品製作や切断から機械加工・塗装までの一貫受注にも対応

製品・技術の特徴

H20年県誘致。建設用・建築用金属製品製造業。大型設備を多数保有しているので、大型化にも対応し、部品製作や切断から機械加工・塗装までの一貫受注も対応いたします。

加工内容 ■製缶・鉄骨加工 ■板金加工 ■プレス加工 ■溶接加工 ■レーザー加工

主要製品 ○鋼構造物(鉄骨、架台、場所打ち杭)○下水道立杭ケーシング

企業概要

【所在地】〒030-0134 青森市合子沢字松森259-49

【TEL】017-762-5970

【FAX】017-739-1554

【代表者】南条 實

【担当者】代表取締役 南条 實

【資本金】10,000千円

【従業員】15人(男11人・女4人)

【創業・設立日】昭和54年2月

【系列等】

【URL】<http://www.nanjyo.co.jp>

【E-mail】touhoku@nanjyo.co.jp

【主要取引先】

【認証・資格等】アーク溶接資格者、半自動溶接資格者、非破壊試験技術者他

主要設備機械

主要設備機械名	型式・能力等	台数	メーカー
CADソフト	ANSWin、REAL4	2	
直立ボール盤	50m/m	1	キラ
開先加工機	プレート開先取機	3	ハタリー精密
レーザー切断加工機	4kw×幅3100×長さ24700	1	日酸TANAKA
NCベンディングローラー	20t×6000L	1	栗本鉄工所
型鋼切断機	H600	1	
型鋼複合機(3BC-300/CBF-4020W)	□150.H400×200	2	アマダ、タケダ
形鋼切断穴開機(6BH)	H900×300	1	アマダ
ビームワーカー	軽量形鋼	1	アマダ
油圧プレスプレーキ	300t/L4000	1	DONGHAI



下水道立杭ケーシング

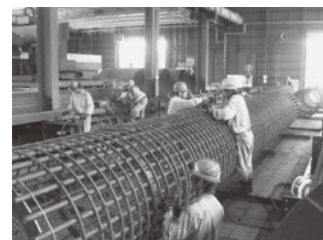

場所打ち杭

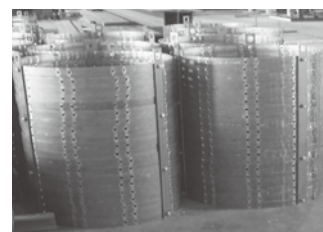

補強リング

有限会社 二唐刃物鍛造所

伝統と新技術で奉仕する鉄骨工事と包丁、刃物の製造販売

製品・技術の特徴			
<鉄構事業部>金物工事から建築用鉄骨工事一式、設計～施工まで一貫 <刃物事業部>伝統技術を生かし包丁、オーダーメイドナイフを製造販売			
加工内容 ■鍛造加工 ■研削加工			
主要製品 ○鉄骨工事一式(カーポート等含む)○製缶鉄骨製作○金物工事一式○刃物製作・販売			
企業概要			
【所在地】〒036-8245 弘前市金属町4-1			
【TEL】0172-88-2881		【FAX】0172-88-2882	
【代表者】吉澤 剛		【担当者】吉澤 剛	
【資本金】30,000千円		【従業員】23人(男21人・女2人)	
【創業・設立日】昭和24年4月		【系列等】	
【URL】http://www.nigara.jp/		【E-mail】nigara.h@axel.ocn.ne.jp	
【主要取引先】(株)西村組、戸田鉄工(株)、(株)あさひほうむ、(有)サンビルド、(株)H&K			
【認証・資格等】Mグレード認定工場(国土交通大臣認定工場)			
主要設備機械			
主要設備機械名	型式・能力等	台数	メーカー
ボール盤		3	
ねじ切り機械		1	
切断機械(シャーリング)	130m/m×1300	1	
開先加工機		1	
半自動溶接機 他		16	
超音波探傷器		1	
天井クレーン	2.8t	2	三菱
天井クレーン	2t	2	日立
高圧洗浄器		1	

ハード工業 有限会社

鋼材から最終研磨仕上まで、一貫した加工

製品・技術の特徴			
工場で使われる様々な機械の整備や再生を主な業務とする、総合修理メーカー。世界的な視野で技術を追求し、常に攻めの修理を意識している企業。現地取り外し取付け工事から、設計、機械加工・研磨・溶接・溶射・バランス修正等、ほとんどの工程を1社完結が可能。日本一の修理工場を目指している。			
加工内容 ■板金加工 ■溶接加工 ■研磨加工 ■溶射 ■機械組立て			
主要製品 ○プラントメンテナンス等			
企業概要			
【所在地】〒039-2245 八戸市北インター工業団地5丁目2-26			
【TEL】0178-38-7300		【FAX】0178-38-7307	
【代表者】山形 虎雄		【担当者】山形 虎雄	
【資本金】5,000千円		【従業員】48人(男44人・女4人)	
【創業・設立日】平成3年8月		【系列等】	
【URL】http://www.hard-industry.com/		【E-mail】hvaf@hard-industry.com	
【主要取引先】三菱製紙エンジニアリング(株)、八戸セメント(株)、(株)守谷商会、日本製紙(株)他			
【認証・資格等】1級機械保全技能士、溶射技能士他			
主要設備機械			
主要設備機械名	型式・能力等	台数	メーカー
横中ぐり盤	H2300 W3000 D1600	1	芝浦機械
アーク溶射機		5	コーケンテクノ
HVOF容射装置、HVAF容射装置		2	ユニークコート他
セラミックロットガン		1	コーケンテクノ
ガス溶線式溶射装置		1	コーケンテクノ
プラスト装置		1	自厚地鉄工
インバータMIG溶接機	300A	1	ダイヘン
インバータTIG溶接機	300A	2	ダイヘン
プラズマカッター	120A	1	ダイヘン
溶射用ポジションナー		5	自社製

株式会社 芳賀信建設

「信頼と品質」顧客の信頼と工事の品質を第一とし、質の高いサービスを提供し続けます。

製品・技術の特徴

・防風網を設置することにより、強風による果樹の損傷を軽減できる効果があります。
 ・誰でも登らずに開閉できる「芳賀式らくらく防風網」は便利で安心、摩擦抵抗が少なく耐久性に優れたツインローラーは、高い操作性を誇り、多くの農業生産者の皆様より高い支持を頂いております。

加工内容 ■溶接加工 ■切断加工 ■切削加工 ■工事関係
 主要製品 ○建築鉄骨の製作・施工 ○果樹園防風網(芳賀式らくらく防風網)、施設用防風網、トリス(果樹棚)、防球ネットの設計・施工 ○店舗・倉庫・工場等の建築工事の設計・施工

企業概要

【所在地】〒038-3661 北津軽郡板柳町大字福野田字常盤66-51
 【TEL】0172-72-1239 【FAX】0172-73-2322
 【代表者】芳賀 昌隆 【担当者】総務課 小田桐 秀則
 【資本金】20,000千円 【従業員】39人(男35人・女4人)
 【創業・設立日】昭和42年6月 【系列等】
 【URL】http://www.hagasin.co.jp 【E-mail】office@hagashin.co.jp
 【主要取引先】官公庁/地元農業生産者/建設業者/商社/農協関連
 【認証・資格等】建築士、建築施工管理技士、土木施工管理技士、鉄骨製作管理技術者、建築鉄骨検査技術者、WES技術者他

主要設備機械

主要設備機械名	型式・能力等	台数	メーカー
帯鋸盤		2	
開先加工専用機		3	
3方向多軸ボール盤		1	
ショットブラスト		2	
H形鋼NC型孔明加工機		1	
ビームワーカー		1	
半自動溶接機		14	
溶接ロボットシステム		1	
スタッド溶接機		3	
天井走行クレーン	2.8t	10	



芳賀式らくらく防風網



鉄骨加工工場



鉄骨加工工場

株式会社 長谷川鉄工

はせがわに頼んで良かったと思われる仕事。はせがわのスタッフで良かったと思える様に。をモットーに頑張ってます!

製品・技術の特徴

建築鉄骨の柱・梁をメインに加工。特に溶接には自信があり、AW溶接工(技量付加試験合格同等)5名と、溶接競技大会全国大会出場者と県大会入賞者で日々業務に励んでいる。また、1製品重量4.8t以下の製品も取扱い出来、重量物に対応できる。溶接ロボット導入により、品質と短納期に応える!

加工内容 ■製缶・鉄骨加工 ■溶接加工 ■切断加工 ■切削加工
 主要製品 ○建築鉄骨 ○耐震鉄骨 ○建築金物 ○被覆アーク溶接他

企業概要

【所在地】〒036-0231 平川市新山柳田95-1
 【TEL】0172-57-5353 【FAX】0172-57-5388
 【代表者】長谷川 睦 【担当者】専務取締役統括管理 田辺 一久
 【資本金】10,000千円 【従業員】20人(男15人・女5人)
 【創業・設立日】昭和45年5月 【系列等】
 【URL】http://hiw.cc 【E-mail】hasetetu@ruby.ocn.ne.jp
 【主要取引先】(株)吉田産業、(株)角弘、阪和興業(株)、エムエム建材(株)、清水建設(株)、(株)熊谷組
 【認証・資格等】建築施工管理技士1級1名、鉄工技能士1級2名、2級建築士1名、鉄骨製作管理技術者1級8名、建築鉄骨製品検査技術者3名、他

主要設備機械

主要設備機械名	型式・能力等	台数	メーカー
帯鋸盤	HK-700CNC	1	アマダ
プラズマ切断機	TPF3051α	1	コマツ産業
3方向多軸ボール盤	3DH-700	1	アマダ
ショットコンベヤブラスト	KVCX-II	1	新東工業
多層盛溶接ロボット石松	IR-700REG	2	コベルコROBOTiX(株)
溶接ロボット	CB型	1	神戸製鋼所
REGARC柱大組溶接ロボット	CB型	1	神戸製鋼所
半自動溶接機	YO-350R-5	14	松下電器 他
天井クレーン4.8t	NHECL4.8MRVZ2	3	日本ホイスト(株)
ホイスト式橋形クレーン4.8t	NHEC4.8-G-F	1	日本ホイスト(株)



工場背景



工場作業状況



会議室で勉強会

八機工業 株式会社

各種プラント修理、及び1000坪の工場での製作物を請け負います。

製品・技術の特徴			
各種プラント修理・改造、鋼構造物の製作・据付、機械設備の組立、配管工事等。			
加工内容 ■製缶・鉄骨加工 ■溶接加工 ■切削加工 ■研削加工 ■機械組立て			
主要製品 ○架台 ○タンク・シュート ○ベルトコンベア			
企業概要			
【所在地】〒039-1212 三戸郡階上町蒼前西七丁目9-139			
【TEL】 0178-80-1776		【FAX】 0178-88-6296	
【代表者】 板垣 竜也		【担当者】 代表取締役 板垣 竜也	
【資本金】 7,000千円		【従業員】 42人(男39人・女3人)	
【創業・設立日】 昭和57年2月		【系列等】	
【URL】		【E-mail】 t-itagaki@hachiki.co.jp	
【主要取引先】 八戸鉱山(株)、中部飼料(株)、片倉コープアグリ(株)			
【認証・資格等】 各種技能講習、特別教育			
主要設備機械			
主要設備機械名	型式・能力等	台数	メーカー
ビームワーカー・アイアンワーカー	CNCBW-150 他	2	アマダ
バンドソー	400H,250H,750H	4	アマダ
シャーリング(油圧)	s2513	1	アマダ
ボール盤・ラジアルボール盤		9	アマダ
ポンチングマシン		2	
油圧プレス	200tf	2	大阪ジャッキ
旋盤	6,8,12,16,20 尺	5	
プラズマ切断機		2	
半自動溶接・ネジ切り盤 等		1式	ダイヘン
ユニック、トラック等			



タンク



ベルトコンベア



ホッパー

株式会社 八戸鉄工所

製缶・プラント・鉄骨製作を主体業務として、その設計から据付及びメンテナンスに至るまで、一貫した生産

製品・技術の特徴			
大正7年創業以来、製缶・プラント・鉄骨製作を主体業務として、その設計から据付及びメンテナンスに至るまで、一貫した生産を行い、広い分野で多くの実績をあげております。			
加工内容 ■製缶・鉄骨加工 ■プレス加工 ■溶接加工 ■切断加工 ■切削加工 等			
主要製品 ○建築鉄骨・水門等鋼構造物の設計・製作・据付 ○各種プラント 他			
企業概要			
【所在地】〒039-1161 八戸市大字河原木字北沼15-7			
【TEL】 0178-28-3830		【FAX】 0178-28-9868	
【代表者】 田村 嘉章		【担当者】 総務部 奥沢 明弘	
【資本金】 80,000千円		【従業員】 45人(男40人・女5人)	
【創業・設立日】 大正7年8月		【系列等】	
【URL】 http://hattetu.com/		【E-mail】 soumu@hattetu.jp	
【主要取引先】 官公庁、(株)荏原製作所、各建設業者			
【認証・資格等】 建築士1級/2級、建築施工管理技士1級/2級、土木施工管理技士1級 他			
主要設備機械			
主要設備機械名	型式・能力等	台数	メーカー
NC高速穴明加工機	8BH-900NE	1	
旋盤		5	
帯鋸盤		2	
自動ガス切断機		4	
開先加工機		4	
プラズマ切断機		2	
油圧プレス	100t~200t	3	
ベンディングローラー	20mm×3.1m	2	
手動アーク溶接機		28	
半自動アーク溶接機		22	

株式会社 ベルテクノプラント工業

「水と暮らし」をサポートする会社です。

製品・技術の特徴

溶接形ステンレスパネルタンクは、耐震性が高く、飲用水に限らず工業用水・薬品など多くの水質に対応した耐食性を持ち、衛生的であることが特徴で病院・学校・ビル・工場・配水池など幅広い分野の建物の設備に使用されています。

加工内容 ■板金加工 ■プレス加工 ■溶接加工 ■切断加工

主要製品 ○ステンレスパネルタンク

企業概要

【所在地】〒039-2716 上北郡七戸町字菩提木56番地16

【TEL】0176-69-1088

【FAX】0176-69-1055

【代表者】鈴木 洋

【担当者】次長 坪 敏明

【資本金】100,000千円

【従業員】49人(男47人・女2人)

【創業・設立日】平成3年10月

【系列等】(株)ベルテクノ

【URL】http://www.beltecno.co.jp

【E-mail】t.tsubo@beltecno.co.jp

【主要取引先】(株)ベルテクノ

【認証・資格等】ステンレス鋼溶接、溶接管理技術者、あと施工アンカー

主要設備機械

主要設備機械名	型式・能力等	台数	メーカー
TIG溶接機	200V・11.5KVA	75	パナソニック
半自動溶接機	200V・17.5KVA	1	ダイヘン
エンジン付TIG溶接機	16.8V・2.5KVA	1	デンヨー
天井クレーン	2t	4	日立・高橋製作所
油圧プレス	160t	1	コマツ
エアープラズマ		10	ダイヘン
ハイカッター		1	コマツ
シャーリング		1	コマツ
ベンディングローラー		1	松本製作所



内部溶接状況



保温付受水槽

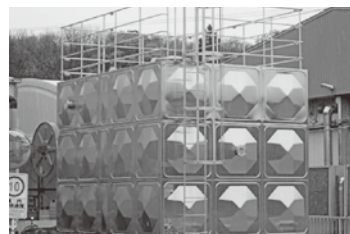

受水槽

北辰工業 株式会社

高度な要求にも確かな技術力でこたえます。

製品・技術の特徴

加工部門：鋼材曲げ加工、製缶・配管、貯槽製作据付修理
メンテナンス部門：発電プラントの保守・点検。

加工内容 ■製缶・鉄骨加工 ■プレス加工 ■絞り加工 ■溶接加工 ■転造加工 ■機械組立て ■機械修理

主要製品 ○プラント設備関連 ○構造物関連

企業概要

【所在地】〒039-1165 八戸市石堂4丁目15-8

【TEL】0178-51-6291

【FAX】0178-51-6292

【代表者】田島 理成

【担当者】専務取締役 田島 崇光

【資本金】10,000千円

【従業員】287人(男265人・女22人)

【創業・設立日】昭和39年12月

【系列等】

【URL】http://www.hokushin-kogyo.co.jp

【E-mail】honsha@hokushin-kogyo.co.jp

【主要取引先】東北電力(株)、東北発電工業(株)、(株)吉田産業

【認証・資格等】各種溶接技能、建築士、ボイラー技士、電気工事士、各種施工管理技士他

主要設備機械

主要設備機械名	型式・能力等	台数	メーカー
シャーリング	SS6mm×3000他	2	アマダ
プレスブレーキ	HFB-2203	1	アマダ
パイプベンダー	TB-DR-4H型他	3	太陽ベンダー
アングルベンダー	VHS-7型他	6	大橋鉄工
ベンディングローラー	HC2-3020A他	2	アマダ
交流溶接機	200~500A	20	日立
半自動溶接機	350~500A	5	ナショナル
アルゴン溶接機	200~300A	10	ナショナル

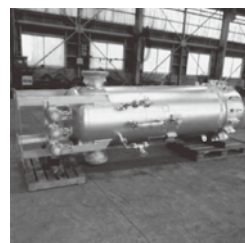

製作例1：タンク1



製作例2：タンク2



製作例3：鋼材加工品

株式会社 松本鐵工所 八戸事業所

各種産業プラント設計、製作、据付、製缶、配管工事

製品・技術の特徴

各種産業プラント設計、製作、据付、製缶、配管工事、製紙機械の据付、改造、メンテナンス、各種ステンレス加工工事(各種SUSタンクも含む)。

加工内容 ■板金加工 ■プレス加工 ■溶接加工

主要製品 ○各種産業プラント○製紙機械の据付、改造、メンテナンス○各種ステンレス加工工事

企業概要

【所在地】〒039-2203 上北郡おいらせ町一川目3-53-1

【TEL】0178-52-8150

【FAX】0178-52-8115

【代表者】松本 英久

【担当者】

【資本金】50,000千円

【従業員】31人(男28人・女3人)

【創業・設立日】昭和23年4月

【系列等】

【URL】<http://www.matsumoto-tekkosho.co.jp> 【E-mail】matsumoto-tekkosho@blue.ocn.ne.jp

【主要取引先】三菱製紙(株)、大石産業(株)、東北グリーンターミナル(株)他

【認証・資格等】溶接、クレーン、特別粉じん作業、有機溶剤作業主任者、1級機械保全技能士他

主要設備機械

主要設備機械名	型式・能力等	台数	メーカー
プレスブレーキ	200t×幅3100mm	1	アマダ
形鋼切断機	幅650mm×高さ400mm	1	アマダ
直立ボール盤	穴あけ能力 50mm	1	キングストーン
半自動溶接機	パルスアーク350他	4	ナショナルパレス他
TIG溶接機	W×300A・300A	4	ナショナル・ダイヘン
プラズマ切断機	25mm	2	ナショナル・ダイヘン
旋盤	400~870mm×2000mm	4	山崎 他
フライス盤	幅20mm×高さ450mm×350mm	1	大坂機工
油圧式シャーリング	10mm×幅3050mm	1	アマダ
鋸盤	300mm	3	アマダ他



弊社 外観写真

丸八鐵工建設 株式会社

建築鉄骨の専門ファブリケーター

製品・技術の特徴

建築鉄骨の専門ファブリケーターとして県内、東北、関東地区へ納入し品質、技術において高い評価を受けている。Hグレード。

加工内容 ■製缶・鉄骨加工 ■溶接加工

主要製品 ○建築鉄骨の製作施工○各種鋼構造物の製作・施工

企業概要

【所在地】〒039-3524 青森市大字滝沢字住吉12

【TEL】017-726-0808

【FAX】017-726-4108

【代表者】齊藤 拓男

【担当者】総務部 船橋 幸子

【資本金】30,000千円

【従業員】73人(男69人・女4人)

【創業・設立日】昭和10年4月

【系列等】

【URL】<http://www.maruhachi-tekkou.co.jp/> 【E-mail】info@maruhachi-tekkou.co.jp

【主要取引先】日鉄物産(株)、エムエム建材(株)、阪和興業(株)、清水建設(株)

【認証・資格等】国交省住指発第1014-1号、WES特別級/1級、NDI-UT 3 他

主要設備機械

主要設備機械名	型式・能力等	台数	メーカー
帯鋸盤 HK-1300CNC	1325w×800h	1	アマダ
〃 HK-1360	1325w×800h	1	アマダ
H形鋼自動開先加工機 HQB-1360NW	1300w×600h	1	ハタリー
コラム開先加工機 VZ-750	35°-t32、45°-t25	1	シンクス
平板自動開先加工機 HVK-3000	t6~t60	1	ハタリー
ポーリングマシーン 6BH-1300Ⅲ	1325w×500h	1	アマダ
形鋼ショットブラスト AF-375S	1000h×500w	1	ニツチュー
鋼板ショットブラスト KVCX-IIA	W500×L600×t45	1	新東工業
柱大組立溶接ロボット	アークマンMP 20t	2	神戸製鋼所
連結コラム溶接ロボット	アークマンMP 4t	1	神戸製鋼所



帯鋸盤 HK-1300CNC



H形鋼自動開先加工機



柱大組立溶接ロボット 20t

三浦建設工業 株式会社

東北最大規模の鉄骨製作工場・国土交通大臣認定「Hグレード」・全構協「高規格材」適合

製品・技術の特徴

最新鋭の設備と高い技術力で、高品質・高精度な鉄骨を製作をしています。
鋼材の入荷から各種加工そして出荷まで、社内で一貫した製造体制を築く事により、客先の要求品質と納期に応えられる体制を構築しております。

加工内容 ■製缶・鉄骨加工

主要製品 ○建築鉄骨製作

企業概要

【所在地】〒031-0841 八戸市大字鮫町字高森30-8

【TEL】0178-35-2100

【FAX】0178-35-2110

【代表者】三浦 隆宏

【担当者】総務部 三浦

【資本金】50,000千円

【従業員】94人(男84人・女10人)

【創業・設立日】大正5年5月

【系列等】(株)エムスチール 他

【URL】http://www.miurakk.com/

【E-mail】n-miura@miurakk.com

【主要取引先】官公庁、ゼネコン、鉄鋼商社他

【認証・資格等】国土交通省:Hグレード認定工場、経済産業省:地域未来牽引企業、環境省:エコアクション21

主要設備機械

主要設備機械名	型式・能力等	台数	メーカー
帯鋸盤	HK-1300CNC 他	4	(株)アマダマシナリー
NC多軸高速孔加工機	NC-6BH1000Ⅲ(1300仕様)	1	(株)アマダマシナリー
切断孔複合ライン	WS-1000	1	(株)アマダマシナリー
小型形鋼複合機	3BC300	1	(株)アマダマシナリー
H型鋼開先加工専用機	MHV-1360NCW 他	2	シンクス(株)
コラム・パイプ自動開先切削機	VZII-800S 他	2	シンクス(株)
柱大組溶接ロボット	ARCMAN-MP (20t) 他	4	(株)神戸製鋼所
多層盛溶接ロボット	石松(IR-700REG) 他	12	コベルコROBOTIX(株)
クレーン設備	2.8t~15.0t	53	日本ホイスト(株)
鉄骨CADシステム	S/F REAL4	23	(株)データロジック

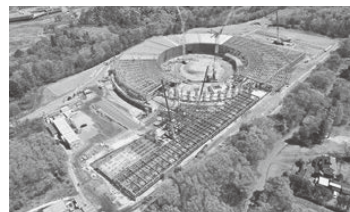

次世代放射光施設



八戸市美術館



仙台病院

有限会社 三浦鐵工所

建築鉄骨、プラント架台等の製作。条鋼、穴あけ、切断等の加工

製品・技術の特徴

建築鉄骨、プラント架台等の製作。条鋼(アングル、チャンネル、C形)穴あけ、切断等の加工。ロボットによるコラムコア等の溶接加工等。

加工内容 ■製缶・鉄骨加工 ■溶接加工 ■切断加工 ■ショットプラスト加工

主要製品 ○建築鉄骨○プラント架台○条鋼○ロボットによるコラムコア等の溶接加工等

企業概要

【所在地】〒039-1518 三戸郡五戸町字下モ沢向7-3

【TEL】0178-62-2640/0178-62-2239

【FAX】0178-62-6622/0178-62-2866

【代表者】三浦 光明

【担当者】三浦 光明

【資本金】8,000千円

【従業員】5人

【創業・設立日】明治24年6月

【系列等】地蔵平工場(五戸町豊間字地蔵平1-563)

【URL】

【E-mail】go-fab-miura-568@yamaill.plala.or.jp

【主要取引先】(株)吉田産業、(株)カクヒロ

【認証・資格等】2級建築士1人、応急危険度判定士1人、建築高力ボルト接合管理技術者1人他

主要設備機械

主要設備機械名	型式・能力等	台数	メーカー
CADシステム		5	
バンドソー	アマダHK-800	1	
H型鋼穴あけ加工機	3DH-700	1	
条鋼穴あけ、切断ビームワーカー	CNCW-150	1	
鉄板穴あけ機、コピーボラー	NCGSD-20	1	
ショットプラスト	AM&f7030	1	
ロボット溶接機 コベルト	アークマンⅧ	1	
ボール盤		2	
プラズマ切断機	MAXt=19	1	
ポンチングマシン	NG505	3	

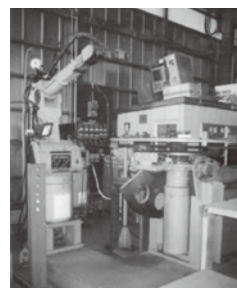

アークマンVⅢ



コピーボラー

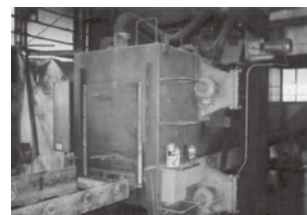

ショットプラスト

有限会社 三上建鋼

カーポート、防雪フェンス、屋外看板、広告塔、大型機械設備用架台

製品・技術の特徴			
屋外メディア事業部:屋内外の看板、電飾デザイン、屋上広告塔のプランニングから施工まで一貫して手掛ける。エクステリア事業部:敷地とニーズにベストマッチングしたノウハウでお客様に満足して頂ける"もの造り"会社です。			
加工内容 ■製缶・鉄骨加工 ■板金加工 ■溶接加工 ■切断加工 ■塗装 ■企画・設計・製図			
主要製品 ○カーポート ○広告塔 ○オール亜鉛メッキの格納庫			
企業概要			
【所在地】〒030-0943 青森市幸畑阿部野70-1			
【TEL】017-728-1534		【FAX】017-728-1028	
【代表者】三上 義弘		【担当者】三上 義弘	
【資本金】2,100千円		【従業員】4人(男3人・女1人)	
【創業・設立日】昭和43年7月		【系列等】	
【URL】www.mikaken.com		【E-mail】mikaken@jomon.ne.jp	
【主要取引先】表示灯(株)、(株)テクノ菱和、(株)石沢工業、大青工業(株)、(株)大樹設備工業、他一般			
【認証・資格等】2級建築士事務所、1級建築施工管理技士他			
主要設備機械			
主要設備機械名	型式・能力等	台数	メーカー
塗装ブース	1200×1200×2000	1	IWATA
遠赤外線式塗装乾燥機	800W	1	ケーイング
NC汎用型型鋼加工機	45t 5.5m	2	アマダ
NCプレスプレーキ	110t 3.1m、30t 0.6m	2	相澤鉄工所他
CO2半自動溶接機	350A	5	パナソニック、ダイヘン
プロットカッティングマシン	1,300mm	1	ミマキ
バンドソー	650mm	1	アマダ
ティグ溶接機	200A	3	パナソニック、ダイヘン
ポンチングマシン	30t	1	昭和精工
3D-CADシステム		2	構造システム



カーポート



広告塔

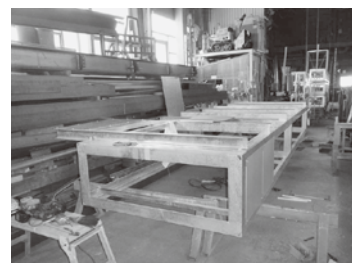

空調設備架台

有限会社 山勝鐵工所

建築・土木・製缶・ホタテ養殖アンカー他鉄加工製品を各ニーズに応じて加工から現場取付・溶接まで

製品・技術の特徴			
建築・土木・製缶・ホタテ養殖アンカー・鋼製魚礁・橋梁用金物他鉄加工製品を各ニーズに応じて加工から現場取付・現場溶接まで得意としている。			
加工内容 ■製缶・鉄骨加工 ■プレス加工 ■溶接加工 ■曲げ加工 ■切削加工			
主要製品			
企業概要			
【所在地】〒030-0124 青森市田茂木野字阿部野90-1			
【TEL】017-728-3990		【FAX】017-728-3991	
【代表者】山内 義人		【担当者】山内 義人	
【資本金】5,000千円		【従業員】7人(男6人・女1人)	
【創業・設立日】昭和38年5月		【系列等】	
【URL】		【E-mail】yamakatsu@oregano.ocn.ne.jp	
【主要取引先】			
【認証・資格等】溶接管理技術者(WES)、アーク溶接、半自動溶接、ステンレス溶接			
主要設備機械			
主要設備機械名	型式・能力等	台数	メーカー
CADシステム	ミスター鉄骨スーパー他	2	
3軸ローラー		2	
直立ボール盤		1	
マグネット式ボール盤		3	
3方向多軸ボール盤	3DH-700	1	
コピーローラー		2	
開先加工機		2	
バンドソー		2	
アイアンワーカー	IW-45	2	
シャーリング		2	

山田設備機工 株式会社

下水処理設備、上水処理設備、し尿処理設備の設計施工及び品質管理をします

製品・技術の特徴

「未来にやさしい環境」をスローガンに、環境衛生・公害防止対策設備の需要に対し、設計製作・現場施工に社員総力をあげて貢献しています。

加工内容 ■製缶 ■溶接加工 ■機械修理 ■企画・設計・製図 ■工事関係

主要製品 ○汚泥掻寄機 ○ベルトコンベア ○自動除塵機 ○汚泥減容化装置

企業概要

【所在地】〒031-0023 八戸市大字是川字権現堂向15-1

【TEL】0178-96-4341

【FAX】0178-96-5696

【代表者】菊池 英信

【担当者】取締役専務 小笠原 文明

【資本金】20,000千円

【従業員】27人(男24人・女3人)

【創業・設立日】昭和39年11月

【系列等】管工防熱(株)

【URL】https://yamada-setsubi.com/

【E-mail】ogasawara@yamada-setsubi.com

【主要取引先】メタウォーター(株)、(株)クリタス、(株)クボタ、(株)フソウ他

【認証・資格等】1級土木施工管理技士、1級電気施工管理技士、2級管工事施工管理技士他

主要設備機械

主要設備機械名	型式・能力等	台数	メーカー
油圧シャーリング	H3013	1	アマダ
天井走行クレーン	5t×17.6m 他	6	明電、東芝、日本ホイスト、日立他
帯鋸盤	HK-800	1	アマダ
アイアンワーカー	IW-45	1	アマダ
ベンディングローラー	13mm×2600	1	鶴製作所他
ターニングロール	PS-1-M 他	3	MAC
エアープラズマ切断機	25mm 他	2	PANASONIC他
油圧パンチャー	9mm~38mm	5	イケダ 他
パイプマシーン	13A~140A	4	REX
溶接機(TIG・MAG)	300A~500A	30	PANASONIC他



下水処理施設高効率固液分離設備



下水処理施設バイオダイエット装置



震災焼却灰ドラム缶自動充填装置

六ヶ所エンジニアリング 株式会社

1個からのモノづくり! ワンオフ、オーダーメイドお任せ下さい!

製品・技術の特徴

建築金物の設計・製作加工・据付に加え、複合加工による治具や部品の製造・検査も可能です。お客様のご要望、ご相談に応じて一品から、ワンストップサービスでお応えします。また、3Dレーザー加工により最大12m、φ400の大型長尺材(パイプ、形鋼)を金型不要で複雑形状、高精度で材料加工いたします。

加工内容 ■製缶・鉄骨加工 ■板金加工 ■プレス加工 ■溶接加工 ■レーザー加工 ■切削加工 他

主要製品 ○手摺 ○看板 ○門扉 ○螺旋階段 ○ダクト ○機械部品 ○治工具 他

企業概要

【所在地】〒039-3212 上北郡六ヶ所村大字尾駸字上尾駸22-258

【TEL】0175-73-2277

【FAX】0175-73-2444

【代表者】附田 妙子

【担当者】設計技術課 家口 英克

【資本金】20,000千円

【従業員】217人(男201人・女16人)

【創業・設立日】昭和60年1月

【系列等】附田建設(株)、ツル産業(株)

【URL】https://r-e-c.co.jp/

【E-mail】info@r-e-c.co.jp

【主要取引先】むつ小川原石油備蓄(株)、日本原燃(株)、(株)ジェイテック、六ヶ所再処理メンテナンスサービス(株)他

【認証・資格等】ISO9001、エコアクション21取得

主要設備機械

主要設備機械名	型式・能力等	台数	メーカー
3次元レーザー加工機	φ20~φ400、~12m	1	MAZAK
ファイバーレーザー加工機	1500×3000×25t	1	MAZAK
複合加工機	φ200×1500(mm)	1	MAZAK
5軸マシニングセンタ	φ800×500(mm)	1	MAZAK
NCフライス盤	1650×350×500	1	山崎技研
溶接ロボット	FD-V6LS / FD-V6	各1	ダイヘン
シャーリング	~6.0mm、~2400mm	2	相澤鐵工所
プレス加工機	45t×~4000mm	1	相澤鐵工所
ワイヤー放電加工機	L1200×W900×H400mm	1	ソディック
三次元座標測定器	L1200×W800×H800mm	1	カールツァイス



ステンレス手摺



ステンレス階段



治工具

有限会社 和田鉄工所

部品一つひとつに技術力と品質に自信!多品種・小ロット・短納期に対応します。

製品・技術の特徴

鉄骨カーポート、防雪フェンス、煙道から小さなものまで、製作加工及び修理します。
配管溶接も長年得意としております。

加工内容 ■製缶・鉄鋼加工 ■プレス加工 ■溶接加工 ■切断加工 ■切削加工 ■研削加工

主要製品 ○各種ニーズに応じた製品の対応可能です。

企業概要

【所在地】〒030-0112 青森市八ツ役字芦谷163-3

【TEL】017-739-8690

【FAX】017-729-0018

【代表者】和田 拓世

【担当者】和田

【資本金】3,000千円

【従業員】3人(男2人・女1人)

【創業・設立日】平成6年5月

【系列等】

【URL】

【E-mail】

【主要取引先】

【認証・資格等】建設業県知事許可:鋼構造物業・管工事業、各種溶接JIS資格

主要設備機械

主要設備機械名	型式・能力等	台数	メーカー
溶接機(アーク・半自動・TIG)		5	
天井クレーン		1	
シャーリング		1	
アングル加工機		1	
プレス機		1	
ボール盤		1	
プラズマ切断機		1	
バンドソー		1	
高速カッター		1	
三本ローラー		1	

青森宝栄工業 株式会社

家庭用オイルタンクのトップメーカーとして自社ブランド「サンダイヤ」商品を全国に出荷

製品・技術の特徴

「サンダイヤ」オイルタンクをはじめ、自動車用火の粉防止装置「スバレスター」、原子力関連機器などの製作や、釣り環境に負荷を与えにくい素材を使用した鉄ジグ(オリジナルブランドとして全国展開)なども開発・製造しています。2015年からは食品製造プラントの操業を開始して本格的なスイーツの開発・製造などを行っている他、関連会社ではレストラン事業も展開するなど、弊社の業務は多岐にわたっています。

加工内容 ■製缶・鉄骨加工 ■板金加工 ■プレス加工 ■溶接加工 ■切削加工 ■塗装 ■レーザー加工 ■ショットプラスト加工 他

主要製品 ○家庭用オイルタンク○自動車用火の粉防止装置「スバレスター」○原子力関連機器○釣具 他

企業概要

【所在地】〒039-3214 上北郡六ヶ所村大字平沼字田面木246	
【TEL】0175-75-3121	【FAX】0175-75-3125
【代表者】和田 信一郎	【担当者】総務課長 小浜 秀和
【資本金】20,000千円	【従業員】79人(男70人・女9人)
【創業・設立日】昭和62年2月	【系列等】(株)ビッグオーシャン
【URL】https://aomori-hoeikogyo.com	【E-mail】kohama@a.hoeikogyo.co.jp
【主要取引先】日本原燃(株)、原燃輸送(株)、宝栄工業(株)、(株)サンダイヤ、(株)リーダー	
【認証・資格等】ISO9001、14001、RST、クレーン運転士、第一種衛生管理者他	

主要設備機械

主要設備機械名	型式・能力等	台数	メーカー
油圧プレス、メカプレス	80~1000t	9	
MAG溶接機、TIG溶接機他	350A他	39	
プラズマ溶接機	120A他	4	
プレスブレーキ	200t・300t×4000	2	
シャーリング	T6×2500	2	
ベンディングロール機	10t×2000	1	



家庭用燃料タンク



自動車用火の粉防止装置「スバレスター」

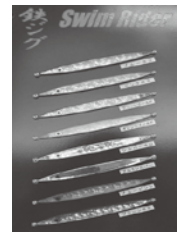

釣具(ルアー)

株式会社 アドバネクス 青森工場

精密金属部品ならお任せ下さい! 国内での設計サポート・試作・量産から海外量産まで一気通貫で対応出来る体制を構築しています。

製品・技術の特徴

ワールドクラスのサポート体制でお客様の最適拠点から部品供給出来る体制を構築しています。国内5工場(青森・新潟・埼玉・千葉・大分工場)が稼働しています。

加工内容 ■プレス加工 ■絞り加工 ■スプリング加工 ■その他インサート成形

主要製品 ○精密ばね(線ばね・板ばね)○絞り加工品○インサート成形○ギアユニット品等

企業概要

【所在地】〒038-1144 南津軽郡田舎館村前田屋敷字東中野56-4	
【TEL】0172-58-3225	【FAX】0172-58-3561
【代表者】朝田 英太郎	【担当者】工場長 田中 栄一
【資本金】100,000千円	【従業員】365人
【創業・設立日】昭和21年11月	【系列等】
【URL】http://www.advanex.co.jp	【E-mail】support@advanex.co.jp
【主要取引先】自動車関連部品メーカー、OA機器メーカー等	
【認証・資格等】ISO9001・14001取得	

主要設備機械

主要設備機械名	型式・能力等	台数	メーカー
コイリングマシン		100	板屋製作所・他
テンションマシン		15	オリメック・他
トーションマシン		65	自社製・他
ワイヤーフォーミングマシン		25	板屋製作所・他
高速精密プレス50t以下		28	アイダ・他
高速精密プレス50~110t		17	アイダ・他
サーボプレス150~200t		5	アイダ・他
リンクプレス250t		2	アイダ・他
フォーミングマシン		146	自社製・他
トランスファーマシン		100	自社製・他

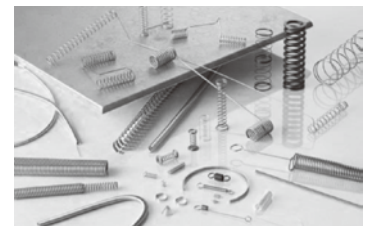

線径15ミクロンから4ミリ程度まで加工可能

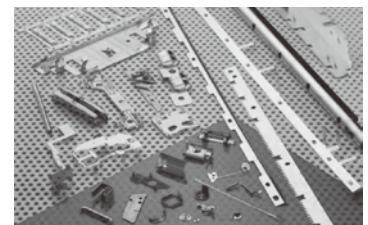

板厚30ミクロンから2ミリ程度まで加工可能



外径の39倍程度まで深絞り加工可能

勝又金属工業 株式会社

「誇れる仕事」を貫き2020年で130年を迎えました。

製品・技術の特徴

建築板金工事を主体に、常に施工技術の向上に励み独自の技術を確立。屋根工事・ステンレス製作金物、装飾金物等を得意とし、設計・製作・施工まで一貫して専念し高い評価をいただいております。高度化する建築技術の進歩と多様化するご要望に対しても十分に対応できるように加工技術、施工技術の研鑽と充実、近代的な設備の導入による技術革新と製品開発に積極的に取り組んでいます。

加工内容 ■板金加工 ■プレス加工 ■溶接加工 ■切断加工 ■レーザー加工

主要製品 ○カーポート ○セツピくん ○キレンドースパン

企業概要

【所在地】〒030-0151 青森市大字高田字日野58-1

【TEL】017-739-4566

【FAX】017-739-8429

【代表者】勝又 祐人

【担当者】代表取締役 勝又 祐人

【資本金】10,000千円

【従業員】44人(男39人・女5人)

【創業・設立日】明治23年6月

【系列等】

【URL】<http://www.katsumata-kinzoku.jp/>

【E-mail】hkatuma@katukin.co.jp

【主要取引先】清水建設(株)、鹿島建設(株)、(株)大林組、(株)鹿内組、(株)大坂組、(株)阿部重組

【認証・資格等】1級施工管理技士、1級建築板金技能士

主要設備機械

主要設備機械名	型式・能力等	台数	メーカー
タレットパンチプレス		2	
ベンディングマシン	4m	1	
ベンディングマシン	3m	2	
ベンディングマシン	2m	1	
シャーリングマシン	4m	1	
ロータリーセットプレス		1	
ユニバーサルベンダー		1	
スポット溶接機		1	
天井クレーン	t2.8	2	



カーポート

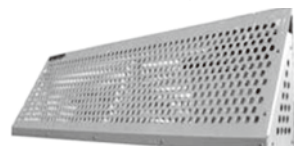

雪庇ガード「セツピくん」



外壁ルーバー「キレンドースパン」

株式会社 勝又製作所

屋根・板金・製作金物(ステンレス・アルミスチールなど)既製金物・及びカーポート工事・防雪フェンス工事

製品・技術の特徴

屋根・板金・製作金物(ステンレス・アルミスチールなど)既製金物・及びカーポート工事・防雪フェンス工事等の金属素材を多種多様に加工し、建築現場から一般家庭に至るまで、ニーズに応えながらご提供させて頂いております。スタッフ一丸となり地域社会に貢献できる企業を目指しています。

加工内容 ■製缶・鉄骨加工 ■板金加工 ■溶接加工 ■切断加工 ■切削加工 ■研削加工

主要製品 ○カーポート ○防雪フェンス ○雪庇ガード

企業概要

【所在地】〒030-0111 青森市荒川字筒井270-4

【TEL】017-729-1857

【FAX】017-729-1858

【代表者】勝又 清恵

【担当者】濱山

【資本金】3,000千円

【従業員】12人(男10人・女2人)

【創業・設立日】平成14年10月

【系列等】

【URL】<http://katsumata-seisakusho.com/>

【E-mail】ks@katsumata-seisakusho.com

【主要取引先】大成建設(株)、鉄建建設(株)、北斗建設(株)、(株)吉田産業

【認証・資格等】1級建築板金技能士、2級建築施工管理技士

主要設備機械

主要設備機械名	型式・能力等	台数	メーカー
ベンダー	200V	1	
動力プレス	110t	1	株式会社相澤鐵工所
TIG溶接機	YC-300WX4	1	松下
天井クレーン	1.5t	1	株式会社キトー
防音型 エンジン溶接機	GAW-150E S2	1	デンヨー株式会社
ロータリーバンドソー	CB22FB	1	日立工機株式会社
メカニカルシャー	AST631	1	株式会社相澤鐵工所



雪庇ガード



鉄骨製カーポート



ステンレス製ベンチ

プレート
レ金
ス・

カミテック 株式会社

より高度な加工技術を開発し、新たな市場を開拓

製品・技術の特徴

弘前大学との共同研究により高精度シャント抵抗器の開発・製造や超微粒子を用いた粉体成形製品を自社開発。難加工材（バネ性リン青銅材、バネ性ステンレス材）の自動ロール曲げ技術の開発。

加工内容 ■プレス加工品の2次加工（タップ、洗浄、組立、検査等） ■金型加工

主要製品 ○内視鏡などの医療機器関連 ○自動車関連部品等

企業概要

【所在地】〒036-8224 弘前市大字文京町8番地4

【TEL】0172-88-7737

【FAX】0172-88-7738

【代表者】上手 康弘

【担当者】秋元 智子

【資本金】10,000千円

【従業員】13人(男4人・女9人)

【創業・設立日】平成22年10月

【系列等】板柳工場(板柳町)

【URL】<https://www.kamite.co.jp/kamite>

【E-mail】tomoko.akimoto@kamite.co.jp

【主要取引先】オリンパス(株)、GEヘルスケアジャパン(株)、秋田指月(株)、キヤノンプレジジョン(株)、ムツミテクニカ(株)他

【認証・資格等】ISO9001, 14001 認証取得、第二種医療機器製造販売業許可取得(02B2X10003)

主要設備機械

主要設備機械名	型式・能力等	台数	メーカー
立型マシニングセンター	JRV40E	1	東芝機械
単層式炭化水素系洗浄機	TETRA	1	アクア化学
小型ヘッド溶接機	SH-705	1	中央製作所
空圧式ハイスピンカシメ機	#2602-B他	6	弘機商会
ダイヤモンドカット機	F10-463	1	日本精機製作所
超微粒子製造装置		1	アトーテック
タッピング ボール盤	BTO-263	1	ブラザー工業
3点ローラー加工装置	K09-0916-00	1	十和田ENG
精密磁気研磨機	プリテックM1	1	プリテック



カミテック(株)(板柳工場)

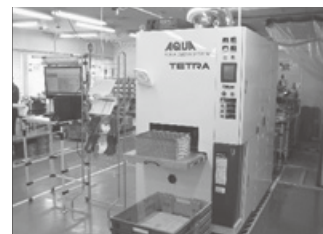

洗浄機(TETRA-L)



マシニングセンター(JRV40E)

有限会社 カワサキ機工

切る。削る。くっつける。曲げる。加工技術の奥の奥まで追い求める会社です。

製品・技術の特徴

3台の多機能レーザーによる即対応生産を目指しています。さらに、パイプの曲げ加工は長年の実績があり、設計段階からのご相談にも応じます。自社開発した干涉個所がなく平面テーブルでの自在曲げを可能としたフルフラット横型ベンダー「FLAT-300V」を販売中。

加工内容 ■板金加工 ■溶接加工 ■切削加工 ■レーザー加工 ■ショットプラスト加工

主要製品 ○農業機械部品 ○除雪機部品 ○板/パイプ曲げ加工品

企業概要

【所在地】〒039-2173 上北郡おいらせ町瓢165-10

【TEL】0178-56-4471

【FAX】0178-56-3696

【代表者】川崎 直美

【担当者】代表取締役 川崎 直美

【資本金】5,000千円

【従業員】7人(男7人・女0人)

【創業・設立日】平成2年3月

【系列等】

【URL】<http://www.jomon.ne.jp/~wood/kawasaki>

【E-mail】kico@jomon.ne.jp

【主要取引先】(株)ササキコーポレーション、(株)隅田鋳造製作所、イワフジ工業(株)他

【認証・資格等】各種溶接資格、各種技能講習、実用新案「平面型曲げ加工装置」他

主要設備機械

主要設備機械名	型式・能力等	台数	メーカー
MAG溶接ロボット	ボジショナ 他	6	パナソニック他
プレスブレーキ	100t、80t、60t、35t	4	アマダ
NC旋盤、ターレット、普通	8インチ 他	4	ヤマザキマザック 他
シャーリング	6t×2500	1	コマツ
3Dレーザー加工機 他	5'×10' 2500W 他	3	ヤマザキマザック、三菱
クランクプレス	30t~80t	6	アマダ、ワシノ
MAG、TIG溶接機	300A	12	パナソニック 他
スポット溶接機	35~50KVA	3	パナソニック
ショットプラスト	H100×W500	1	ニッチュー
パイプベンダー	φ60.5~	3	大洋

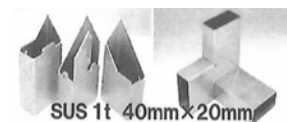

SUS 1t 40mm×20mm



レーザー加工品



パイプベンダー品



自社製品「FLAT-300V」

株式会社 木津板金

ステンレス、銅、アルミ、真鍮、チタン、スチールの加工、溶接、仕上単品製品、特注品にも対応。

製品・技術の特徴

ステンレス、銅、アルミ、真鍮、チタン、スチールの加工、溶接、仕上単品製品、特注品にも対応。

加工内容 ■板金加工■溶接加工■切断加工■研磨加工■レーザー加工■企画・設計・製図
 主要製品 ○シンクトップ

企業概要

【所在地】〒038-2731 西津軽郡鰺ヶ沢町大字赤石町字大和田16-1
 【TEL】0173-72-6131 【FAX】0173-72-6133
 【代表者】木津 一 【担当者】木津 一
 【資本金】33,000千円 【従業員】6人(男3人・女3人)
 【創業・設立日】昭和46年5月 【系列等】
 【URL】http://www.kitsu.co.jp 【E-mail】kitsu@kitsu.co.jp
 【主要取引先】北沢産業(株)、ホーコス(株)、太陽産業(株)、ナス物産(株) 他
 【認証・資格等】

主要設備機械

主要設備機械名	型式・能力等	台数	メーカー
プレスブレーキ	6M 300t 他	6	アマダ、相沢
シャーリング	4M 4.5m/m他、2.5M 13m/m	3	アマダ、相沢
セットプレス	1M 30t、3M 30t	2	アマダ
アイアンワーカー	2.5M 45t	1	アマダ
NC穴加工機	2M	1	大同工業
NC定寸装置	5.5M、2.5M	2	アマダ、大同工業
レーザー加工機	2500W	1	アマダ
TIG溶接機		33	ナショナル
自動プロ装置		7	アマダ
パネルベンダー	4尺×8尺 37t	1	アマダ

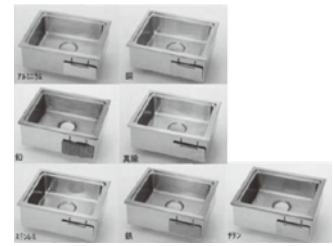

シンクトップ

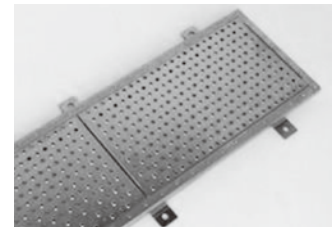

スベラ9(スベラライン)

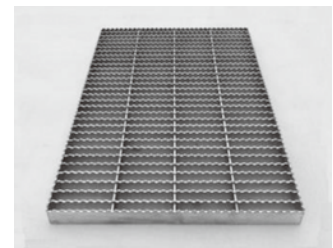

Zスベラ9(絶対スベラライン)

株式会社 ササキコーポレーション

私の仕事の先にお客様のよろこぶ顔が見えます

製品・技術の特徴

開発・設計・製造・販売までの一貫した製販体制を持つ農機メーカーです。100を超える特許を有しており、これら工業所有権に裏付けられた技術力、開発力は高い評価を受けております。

加工内容 ■板金加工■プレス加工■溶接加工■切断加工■切削加工■研削加工■研磨加工他
 主要製品 ○農業機械(肥料散布機、代かき機、あぜぬり機等)○環境機械○除雪機

企業概要

【所在地】〒034-8618 十和田市大字三本木字里ノ沢1-259
 【TEL】0176-22-3111 【FAX】0176-22-8607
 【代表者】佐々木 一仁 【担当者】天間 修一
 【資本金】100,000千円 【従業員】161人(男134人・女27人)
 【創業・設立日】明治34年6月 【系列等】
 【URL】http://www.sasaki-corp.co.jp 【E-mail】s-tenma@sasaki-corp.co.jp
 【主要取引先】(株)クボタ、ヤンマーアグリ(株)、井関農機(株)、三菱マヒンドラ農機(株)、ヤマハ発動機(株)
 【認証・資格等】ISO9001、ISO14001取得、プレス機械作業主任者、玉掛技能資格者、ガス溶接資格者、アーク溶接資格者、有機溶剤作業主任者

主要設備機械

主要設備機械名	型式・能力等	台数	メーカー
5面加工門型マシニングセンター	MCR-A20	1	オークマ
CNCタレットパンチャー		1	アマダ
NCプレスブレーキ	50、80、125、220t	5	アマダ
油圧プレス	500t	1	大阪ジャッキ
横マシニングセンター	MA-500HII	2	オークマ
三次元レーザー	LC30150II	1	アマダ
ポプ盤		3	清和鉄工
溶接ロボット		14	NATI、パナソニック、ヤスカフ
電着+静電塗装設備一式	洗浄~焼付け乾燥	1	

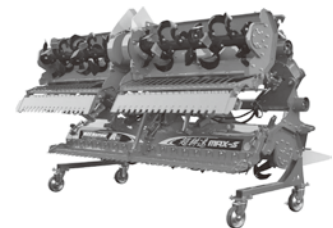

農業機械

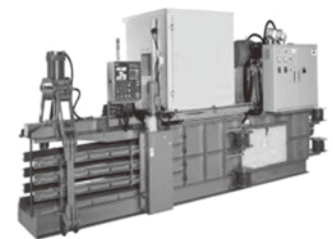

環境機械



除雪機

プ
板
レ
金
ス・

有限会社 サンニサン

ステンレス、アルミ、銅、等の非鉄金属及び鉄等の0.8mm～6mm迄の薄物加工

製品・技術の特徴

ステンレス、アルミ、銅、等の非鉄金属及び鉄等の0.8mm～6mm迄の薄物加工制作取付、表面仕上げ、他社が不可能な相談に応じます。

加工内容 ■板金加工 ■プレス加工 ■溶接加工 ■レーザー加工

主要製品 ○プラント関係備品○建築物○変形シンク○非鉄金属の美的工芸品○車両関係他

企業概要

【所在地】〒039-1208 三戸郡階上町角柄折字平11-107

【TEL】0178-88-1399

【FAX】0178-88-1390

【代表者】木戸 征二

【担当者】工場長 木村 等

【資本金】3,000千円

【従業員】7人(男6人・女1人)

【創業・設立日】平成4年4月

【系列等】

【URL】<https://sannisan.jp/>

【E-mail】m323@forest.ocn.ne.jp

【主要取引先】建設、機械、食品、一般住宅関連取引先

【認証・資格等】青森県卓越技能者、JISTN-P、玉掛け、小型移動式クレーン他

主要設備機械

主要設備機械名	型式・能力等	台数	メーカー
レーザー加工機		2	
ボール盤		2	
シャーリング		1	
圧延機		1	
CNCプレスプレーキ		1	
TIG溶接機		4	
半自動溶接		2	
表面処理装置		2	
付帯設備(クレーン等)		2	

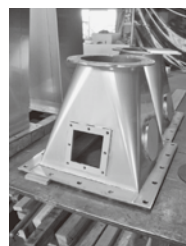

製品



製品



看板

多摩川ハイテック 株式会社 板金製造部

産業機器及び情報機器関連の精密板金加工、組立

製品・技術の特徴

CADデータ・図面を元に、板金加工から焼付塗装(溶剤・粉体)、シルク印刷、組立までを内製致します。試作時はCADデータによる勘合確認、加工検査、塗装外観レベル合わせを実施し品質保証を致します。QMS体制は、JISQ9100認証に基づき実施しています。

加工内容 ■板金加工■溶接加工■化学・表面処理■メッキ■塗装■レーザー加工■機械組立

主要製品 ○特殊制御筐体 ○駅務機器 ○半導体製造用筐体 ○通信制御機器 ○道路機器

企業概要

【所在地】〒039-0811 三戸郡南部町大字法師岡字勸右衛門山1-1

【TEL】0178-60-1107

【FAX】0178-60-1108

【代表者】坂下 博康

【担当者】板金製造部 部長 小笠原 秀悦

【資本金】70,000千円

【従業員】49人(男38人・女11人)

【創業・設立日】平成3年4月

【系列等】多摩川ハイテック(株):モーター製造部

【URL】<http://www.tamagawa-hightech.co.jp>

【E-mail】

【主要取引先】東芝(株)、多摩川精機(株)、(株)ツガワ、大蔵工業(株)、(株)五洋電子

【認証・資格等】JISQ9100:2016 ISO14100:2015

主要設備機械

主要設備機械名	型式・能力等	台数	メーカー
自動プログラミング装置(2次元・3次元)	AMACOM-AP100	2	アマダ
CAD/CAM	Sheet Works 2016	1	アマダ
自動板取装置	ASIS 100PCL	1	アマダ
ベンディングソフト	Dr ABE Bend	1	アマダ
工程統合複合マシーン	LC2012C1NT	1	アマダ
タレットパンチプレス	COMA 505072 4*8材	1	アマダ
炭酸ガスレーザー加工機	LC2415a 3.6kW	1	アマダ
ハブリットベンダー	HG8025	2	アマダ
NCベンダー	35~150t	8	アマダ
スポット・溶接機	各種	17	アマダ・パナソニック・他



とにかく明るいスタッフ



美しすぎるシルク印刷



ミニチュア製作大得意

株式会社 テジマ

主力製品である防火ドアはビルになくなくてはならない存在

プレート
レジン
ス。

製品・技術の特徴			
主力製品である防火ドアはビルになくなくてはならない存在。今後のビルの多様化、複合化がさらに進化、ドアの機能性の様々なニーズに対応するため開発研究に努めている。			
加工内容	■板金加工 ■プレス加工 ■溶接加工 ■切削加工 ■研削加工 ■塗装		
主要製品	○スチール○アルミ○ステンレス製○サッシ○ドア		
企業概要			
【所在地】〒030-0142 青森市大字野木字山口245-2			
【TEL】 017-739-9711		【FAX】 017-739-0066	
【代表者】 手島 正人		【担当者】 製造部長 中嶋 昭比古	
【資本金】 20,000千円		【従業員】 25人(男22人・女3人)	
【創業・設立日】 平成元年12月		【系列等】	
【URL】 http://kabusikigaisyatejima.web.fc2.com/ 【E-mail】			
【主要取引先】 文化シャッター(株)、中央・地方各ゼネコン			
【認証・資格等】 建築施工管理技士、サッシ施工技能士、プレス機械作業主任者他			
主要設備機械			
主要設備機械名	型式・能力等	台数	メーカー
CAD製作・施工図関係		1	
CAD製作分解図		1	シンティック
塗装ブース	室内設置型(強制排気型)	2	サンエス工業
ベンダー3号	120t	1	関西鉄工
ベンダー1号	RD125 125t	1	アマダ
ベンダー2号	F・BEST 1503 150t	1	アマダ
ベンダー4号	150t	1	丸機製作所
タレットパンチプレス	PEGA367	1	アマダ
タレットパンチプレス	ARIES224	1	アマダ
ボール盤(小)	12m/mまで	3	日立 他

東北山田車体工業 株式会社

独自の技術で、高品質な製品を提供します

製品・技術の特徴			
技術力、企画力を錬磨し新時代のニーズにお応えするトラックボデーの製造・修理メーカー。			
加工内容	■板金加工■プレス加工■溶接加工■切断加工■塗装■企画・設計・製図		
主要製品	○トラックボデー○関連部品○ディーゼル車用高品質尿素水○クリーンBOX		
企業概要			
【所在地】〒039-1524 三戸郡五戸町豊間内字地蔵平1-750			
【TEL】 0178-61-1111		【FAX】 0178-61-1112	
【代表者】 小笠原 秀司		【担当者】 小笠原 秀司	
【資本金】 10,000千円		【従業員】 25人(男24人・女1人)	
【創業・設立日】 昭和48年12月		【系列等】 三八五流通(株)、山田車体工業(株)	
【URL】 http://www.tohoku-yamada.co.jp 【E-mail】 s.ogasawara@tohoku-yamada.co.jp			
【主要取引先】 いすゞ自動車東北(株)、青森三菱ふそう自動車販売(株)、青森日野自動車(株)他			
【認証・資格等】 危険物、有機溶剤、塗装、溶接、木工機械、プレス機械			
主要設備機械			
主要設備機械名	型式・能力等	台数	メーカー
高品質尿素水 製造設備	月産最大300t	一式	オルガノ
自動カンナ	1面削り 他	2	
万能昇降盤	AB-自動型	1	
重量測定機	10t	1	
卓上ボール盤	36φ穴 他	5	
パネルソー	2.5mm×25mm	1	
クロスカットソー	100mm×300mm	1	
バンドソー	150mm×300mm	1	
レジトンカッター		4	
プレーキプレス	200トン 他	2	

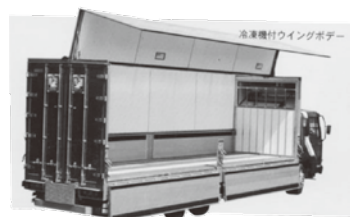

冷凍ウイング車



ディーゼル車用 高品質尿素水

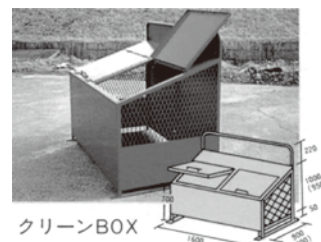

クリーンBOX (ゴミ収集箱)

有限会社 東和ステンレス機材

ステンレス工事・ステンレス製作金物を長年得意としております!!

製品・技術の特徴

ステンレス工事・ステンレス製作金物等を高い技術力と豊富な経験で丁寧かつ正確に製作施工しております。

加工内容 ■ステンレス工事 ■ステンレス製作金物 ■アルミ ■ボンデ鋼板 ■スチール工事

主要製品 ○建築金物 ○アルミパネル ○手摺 ○階段 ○タラップ ○ステンレス製流し台 等

企業概要

【所在地】〒031-0833 八戸市大字大久保字町道12-1

【TEL】0178-34-3816

【FAX】0178-51-9393

【代表者】赤坂 貴博

【担当者】代表取締役 赤坂 貴博

【資本金】3,000千円

【従業員】8人(男8人)

【創業・設立日】昭和57年 8月

【系列等】有限会社赤坂鉄工所

【URL】

【E-mail】towa_stainless@email.plala.or.jp

【主要取引先】(株)吉田産業 (株)幾久屋 アートアルミ工業(株)

【認証・資格等】一般建設業許可 一級建築士 他

主要設備機械

主要設備機械名	型式・能力等	台数	メーカー
シャーリング	4m	1	(株)アマダ
シャーリング	3m	1	(株)アマダ
ベンディングマシン	3m	1	
ベンディングマシン	1.2m	1	
アルゴン溶接機		8	
パイプベンダー		1	(株)太洋



内部手摺



報恩会館柏崎金物



八戸駅ルーバー

鳥羽工産 株式会社 ツガル工場

考え工夫して物を作る 徳と品格ある企業

製品・技術の特徴

航空機用板金部品の機械加工。

加工内容 ■板金加工 ■プレス加工 ■切削加工

主要製品 ○航空機部品

企業概要

【所在地】〒037-0017 五所川原市漆川字玉椿160-1

【TEL】0173-33-1210

【FAX】0173-39-1154

【代表者】傍島 茂夫

【担当者】生産管理部 奥瀬 真

【資本金】90,000千円

【従業員】25人(男22人・女3人)

【創業・設立日】平成8年5月

【系列等】鳥羽工研(株)

【URL】http://www.tobakoken.co.jp/

【E-mail】m-okuse@aero.tobakoken.co.jp

【主要取引先】三菱重工業(株)、川崎重工業(株)、富士重工業(株)

【認証・資格等】JIS Q9100:2016

主要設備機械

主要設備機械名	型式・能力等	台数	メーカー
門型高速加工機	MPF2660B(2600×6000)(2100×4000)	3	芝浦機械(株)
門型五面加工機	MPE2160 5H(2100×6000)	1	芝浦機械(株)
NCマシニングセンター	VMC85(1600×800)	1	芝浦機械(株)
五軸加工機	MCS511(4000×1600)	2	菊川エンタープライズ(株)
門型3軸加工機	MCS69-1(1600×2600)	1	菊川エンタープライズ(株)
門型5軸加工機	NC-151MC-2045M(2000×4500)	1	(株)平安コーポレーション
プレスブレーキ機	PAS5020-NET(50ton)	1	(株)コマツ
プレスブレーキ機	PVS8525-NET	1	(株)コマツ
シャーリング	NS-2535(2400)	1	(株)アマダ
ベンディングロール機	TDB-M-6×2600	1	神崎工業(株)
CAD/CAM	ケーラムⅢ	2	トヨタケーラム
天井クレーン	5Ton・2.8Ton	3	明電

株式会社 ネクスト 青森工場

精密板金で世界に貢献する0.1mmの物づくり

製品・技術の特徴			
半導体・液晶露光装置等に用いられる外装パーツ、筐体を製造しています。高度な金属フレーム溶接や精密板金加工技術を生かし、品質・生産性向上に取り組むことでお客様より高い評価と支持をいただいております。			
加工内容 ■板金加工 ■プレス加工 ■溶接加工 ■切断加工 ■レーザー加工			
主要製品 ○産業用機器○半導体関連等の精密筐体○金属フレーム・カバー類の製造			
企業概要			
【所在地】〒038-0031 青森市大字三内丸山393番地273			
【TEL】017-782-9131		【FAX】017-782-9134	
【代表者】田中 真一郎		【担当者】課長 倉内 憲也	
【資本金】10,000千円		【従業員】26人(男25人・女1人)	
【創業・設立日】平成15年8月		【系列等】株式会社ネクスト(宮城県栗原市[本社])	
【URL】https://www.kk-next.com		【E-mail】	
【主要取引先】東京エレクトロン宮城(株)、東京エレクトロンテクノロジーソリューションズ(株)、村田機械(株)			
【認証・資格等】ISO9001認証取得、ユースエール認定			
主要設備機械			
主要設備機械名	型式・能力等	台数	メーカー
3D CAD	Solid Works	3	Solid Works Japan
NC 自動プログラミング	AP-100 JWJ	1	アマダ
FMSライン レーザー加工複合機	APELIOⅢ2510V	1	アマダ
プレスブレーキ	HDS 1303NT 130t	1	アマダ
メタルソー	PRIMAC-370V 他	2	大同興業 他
NCスチール加工機	FB-500DT (5000mm)	2	フジ産業
スポット溶接機	YR-350SB2 他	2	パナソニック
TIG溶接機	YC-300BZ3 他	10	パナソニック、ダイヘン
CO2溶接機	XS-200	7	ダイヘン
YAG溶接機	YLW400MT	1	アマダ



工場外観



レーザー加工複合機



溶接作業

プ
板
レ
金
ス・

株式会社 ホリコー 青森工場

高度な技術で確かな製品を、ニーズをつかんだ提案で新たな付加価値をご提供

製品・技術の特徴			
航空機部品の板金技術をベースにした製缶、筐体の設計~組立までの一貫製造や航空機向けの認証を保有する高度なステンレス、アルミ溶接加工を得意としている。			
加工内容 ■板金加工■プレス加工■絞り加工■溶接加工■切削加工■レーザー加工■金型加工他			
主要製品 ○航空機内装板金部品○鉄道車両用便器○医療機器用板金部品○電気設備用板金部品他			
企業概要			
【所在地】〒030-0142 青森市大字野木字山口245-13			
【TEL】017-739-7070		【FAX】017-739-0059	
【代表者】堀 隆一		【担当者】製造グループ 課長 鈴木 博喜	
【資本金】27,000千円		【従業員】17人(男16人・女1人) : 青森工場	
【創業・設立日】平成2年2月		【系列等】無し	
【URL】https://www.horiko.co.jp/		【E-mail】h_suzuki@horiko.co.jp	
【主要取引先】(株)ジャムコ、日野自動車(株)、(株)永木精機、(株)タカシン			
【認証・資格等】ISO 9001 認証取得、ステンレス鋼溶接技能資格認定者、半自動溶接技能資格認定者			
主要設備機械			
主要設備機械名	型式・能力等	台数	メーカー
SOLID EDGE	3次元CAD	2	シーメンス
MACSheet_LIST	2次元CAM	1	CADMAC
レーザー加工機	ML2512 HV-20CF2(2KW)	1	三菱
ベンダー	FBDⅢ8020	1	アマダ
クランクプレス	80ton	1	コマツ
油圧プレス	50ton	1	自社製
シャーリング	2600mm	1	相澤鉄工
メタルソー	~□100mm	1	富士製砥
スポット溶接機	定格容量 15KVA 25KVA	3	パナソニック、電元社
TIG溶接機(フットスイッチ電流可変式)	定格出力電流 500A~150A	5	ダイヘン、パナソニック



航空機内装板金部品(化粧室用)



医療設備(筐体)



生ゴミ処理機(OEM生産製品)

有限会社 馬淵エンジニアリング

小ロット、単品、試作に対応します。

製品・技術の特徴

小ロット、単品、試作品の精密板金加工に対応できます。高品質、短納期、低コストをモットーに日々努力しています。

加工内容 ■板金加工 ■プレス加工

主要製品 ○漆液精製装置○漆器用口クロ○漆器用乾燥室用回転装置○漆産業機器

企業概要

【所在地】〒039-0102 三戸郡南部町赤石上野平4-3

【TEL】0179-34-2600

【FAX】0179-34-2623

【代表者】大森 栄一

【担当者】大森 栄一

【資本金】6,000千円

【従業員】5人(男4人・女1人)

【創業・設立日】平成9年7月

【系列等】

【URL】

【E-mail】

【主要取引先】

【認証・資格等】

主要設備機械

主要設備機械名	型式・能力等	台数	メーカー
NCターレットパンチ	20t	2	アマダ
ベンダー	80t	2	アマダ
プレスベンダー	30t	1	アマダ
シャーリング	2M	1	アマダ

株式会社 マルサ佐藤製作所

ステンレス建具の設計製造施工を中心に金属建具、金物製作

製品・技術の特徴

ステンレス建具の設計製造施工を中心に金属建具、金物製作を主な業務としている。

加工内容 ■その他

主要製品 ○ステンレス建具○ステンレスレール○マンションドア○マンションガス給油器の枠等

企業概要

【所在地】〒036-0517 黒石市松原82-2

【TEL】0172-52-7223

【FAX】0172-53-1563

【代表者】佐藤 一博

【担当者】統括部長 須藤

【資本金】15,000千円

【従業員】51人(男37人・女14人)

【創業・設立日】大正5年

【系列等】丸佐金属製品

【URL】<http://www.marusasatou.co.jp>

【E-mail】

【主要取引先】サッシメーカー、建設会社、施工店

【認証・資格等】工場板金技能士1級、有機溶剤作業主任者、プレス機械作業主任者 他

主要設備機械

主要設備機械名	型式・能力等	台数	メーカー
CAD/CAM		10	
シャーリング	1.2~4m	3	アマダ
コーナーシャー		2	アマダ
Vカット機	6m、4m	2	アマダ
タレットパンチ		1	アマダ
ロータリープレス		2	
折曲機	2~6m	7	アマダ
成型プレス	400t 4m	1	
パイプベンダー		1	
アルゴン溶接機		18	



メーターボックス

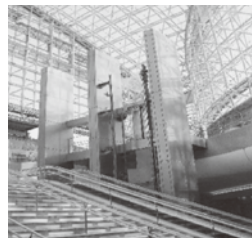

ステンレス手摺・ステンレスパネル



SUS片開きフラッシュ戸

マルゼン工業 株式会社 東北工場

業務用総合厨房機器業界をリードする(株)マルゼンの製品製造部門

プレート
レジン
ス・

製品・技術の特徴

業務用総合厨房機器業界をリードする(株)マルゼンの製品製造部門。多種多様な設備を導入し、「お客様第一主義」のもと、お客様のニーズにお応えするべく日々技能向上・新製品開発に努めている。

加工内容 ■板金加工■プレス加工■絞り加工■溶接加工■研削加工■研磨加工■レーザー加工

主要製品 ○バーナー○ガスレンジ○ガステーブル○スタンダードガス機器○食器消毒保管庫

企業概要

【所在地】〒034-0212 十和田市大字米田字山日向23-1	
【TEL】0176-20-8553	【FAX】0176-28-3963
【代表者】渡辺 恵一	【担当者】資材課 照井 和宏
【資本金】60,000千円	【従業員】226人(男173人・女53人)
【創業・設立日】昭和61年2月	【系列等】(株)マルゼン
【URL】 http://www.maruzen-kitchen.co.jp/	【E-mail】 kazuhiro-terui@maruzen-kitchen.co.jp
【主要取引先】(株)マルゼン	
【認証・資格等】	

主要設備機械

主要設備機械名	型式・能力等	台数	メーカー
シャーライン		2	アマダ
シャーリング		3	アマダ
タレットパンチプレス		9	アマダ
レーザーマシン		2	アマダ
マシニングセンター		1	
NCスピニングマシン		1	
自動倉庫		1	アマダ
TBZセル		1	アマダ
ペンディングロボット		12	アマダ
プレスブレイキ		11	アマダ

株式会社 ヨコサワ

使って喜ばれる。ヨコサワのものづくりの原点です。

製品・技術の特徴

鉄、ステンレス、アルミ材などの製缶加工、精密板金加工を主力とし、多品種少量生産に対応可能です。特に単品部品の短納期では、お客様に好評を頂いています。手書きの仕様書しかないといった場合でもご依頼が可能です。ご希望の素材や納期がございましたら合わせてお気軽にお問い合わせください。

加工内容 ■製缶・鉄骨加工■板金加工■プレス加工■溶接加工■切断加工■切削加工■メッキ■塗装■レーザー加工■ショットブラスト加工

主要製品 ○農機具部品○除雪機部品○医療機器部品○食品関連装置部品○オイルタンクなど

企業概要

【所在地】〒034-0052 十和田市大字藤島字東山10-22	
【TEL】0176-28-3267	【FAX】0176-28-3268
【代表者】代表取締役 横澤 賢司	【担当者】代表取締役 横澤 賢司
【資本金】15,500千円	【従業員】41人(男32人・女9人)
【創業・設立日】平成2年9月	【系列等】YOKOSAWA.corp(フィリピン CAD事務所)
【URL】 http://www.laser-yokosawa.co.jp	【E-mail】 yksw-727@laser-yokosawa.co.jp
【主要取引先】(株)ササキコーポレーション、(株)隅田鋳造製作所、(株)ツガワ、株)バルテック/プラント工業、株)吉田産業 他	
【認証・資格等】SUS鋼溶接:6名・半自動溶接:2名・普通旋盤2級技能士:1名・機械保全技能士2級:1名 他	

主要設備機械

主要設備機械名	型式・能力等	台数	メーカー
マシニングセンタ	FJV 5Face-60/120 他	2	Mazak、森精機
NC旋盤	φ200まで	3	森精機、オークマ
バーフィーター付 NC旋盤	φ8~φ38まで	1	森精機
レーザー加工機	Co2レーザー 4kw ファイバーレーザー 2kw	3	アマダ
3Dレーザー加工機	SS t12*8m SUS t6*8m	1	ヤマザキ マザック
プレスブレイキ	30t 50t 80t 175t*3m	7	アマダ、コマツ
パイプベンダー	TB-DR-HANG-BB	3	タイヨー、オプトン
ロボット溶接機	WB H350	5	ダイヘン
アルゴン溶接機	YC-300BP2	7	ダイヘン、パナソニック
半自動溶接機	YD-350GR3	11	ダイヘン、パナソニック



工場外観

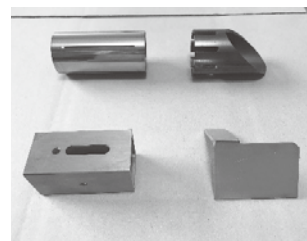

パイプ、アングルの形状加工

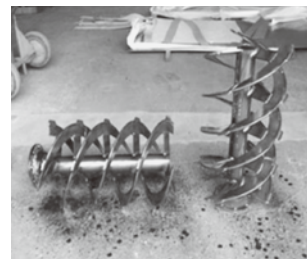

各種スクルー

高周波鑄造 株式会社

メーカー系列外の鑄物工場として、自動車メーカー等幅広いお客様を持ち社会へ貢献しています

製品・技術の特徴

一貫生産ラインによる大物鑄物から中小鑄物まで、各サイズ、複雑形状鑄物に対応できる鑄物工場。

加工内容 ■鑄造加工

主要製品 ○球状黒鉛鑄鉄(FCD)○普通鑄鉄(FC)○合金鑄鉄鑄物

企業概要

【所在地】〒031-0071 八戸市沼館四丁目7番108号

【TEL】0178-43-0127

【FAX】0178-22-2468

【代表者】中尾 大輔

【担当者】総務室担当課長 柳谷 尚生

【資本金】40,000千円

【従業員】331人(男317人・女14人)

【創業・設立日】昭和56年5月

【系列等】(株)神戸製鋼所・日本高周波鋼業(株)

【URL】<https://www.koshuha-foundry.co.jp> 【E-mail】yanagiya.hisao@koshuha.jp

【主要取引先】日野自動車(株)、日立建機(株)、ファナック(株) 他

【認証・資格等】鑄造製仮設構造物用組立金具、自動式堰破断機、ダクタイル鑄鉄脆化抑制方法 ISO9001、ISO14001取得済

主要設備機械

主要設備機械名	型式・能力等	台数	メーカー
高周波誘導炉・中周波誘導炉・低周波誘導炉	5t~10t	6	
溝型低周波保持炉	20t	2	
KDM自動造型機、FCMX自動造型機		2	
門型マシニングセンター	テーブル寸法 1.4m×3.5m	1	
立型マシニングセンター	テーブル寸法 0.6m×1.4m	3	
汎用旋盤・ボール盤・立フライス・複合フライス・横フライス・研削盤			
アーム式三次元測定機	3500球状範囲	1	
三次元測定機	700L×600W×500H	1	
熱処理炉	3.1m巾×2.7mH×3.5/6.1mL	2	



工場外観

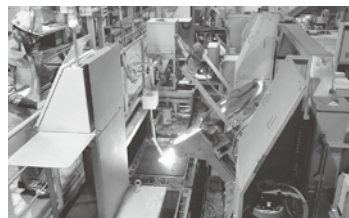

自動注湯機

やまと鑄造工業 株式会社

都市景観鑄物等各種鑄造品

製品・技術の特徴

県内・県外問わず、都市景観鑄物を納入。人目につく製品を取り扱っているため鑄物をいかに良く見せるか、日々努力をしております。「こんなものできませんか?」是非当社へご一報下さい。きっと満足のいく製品を造らせて頂きます。

加工内容 ■鑄造加工■切削加工■塗装■ショットブラスト加工■その他

主要製品 ○各種鑄物製品

企業概要

【所在地】〒039-1161 八戸市大字河原木字北沼15番地11

【TEL】0178-28-9922

【FAX】0178-28-0347

【代表者】稲塚 良一

【担当者】稲塚 信行

【資本金】10,000千円

【従業員】17人(男15人・女2人)

【創業・設立日】昭和36年5月

【系列等】

【URL】<http://www.yamatochuzo.com>

【E-mail】yamatochuzo@smile.ocn.ne.jp

【主要取引先】

【認証・資格等】1級鑄造技能士 2名

主要設備機械

主要設備機械名	型式・能力等	台数	メーカー
有機自硬性設備	10t/h	1	
高周波誘導炉	1,000kg	1	
天井クレーン	2.8t	8	
クレーンブラスト	2.8t	1	
鑄造用付帯設備			



八戸市 八日町:街灯



八戸市 八戸西霊園:門扉



八戸市 新井田:橋桁

有限会社 秋田機工

小さなねじから大きなプラントまで

製品・技術の特徴

各種ニーズに応じたプラント設備の設計・製作・施工、各種機械修理、天井クレーン製作、取付工事。

加工内容 ■製缶■鉄骨加工■プレス加工■溶接加工■塗装 他

主要製品 ○天井クレーン○食品機械○熟成機(製麺機)○複合機○連続機(製麺機)

企業概要

【所在地】〒030-0901 青森市港町2丁目5-7

【TEL】017-742-0036

【FAX】017-742-0053

【代表者】秋田 武

【担当者】代表取締役社長 秋田 武

【資本金】8,000千円

【従業員】11人(男9人・女2人)

【創業・設立日】昭和50年1月

【系列等】(株)アキタ

【URL】

【E-mail】akitakiko@camel.plala.or.jp

【主要取引先】(株)ミヤビック、シマダヤ東北(株)、高砂食品(株)、(株)工藤バン、(株)レンゴー他

【認証・資格等】手溶接、半自動溶接、ステンレス溶接 等溶接免許

主要設備機械

主要設備機械名	型式・能力等	台数	メーカー
CNC旋盤	TAC650、LC-30	3	オークマ、タキサワ
旋盤、円筒研磨機	G-32	7	タキサワ、シギヤ精機 他
NCフライス盤	CM3	1	ワシノ
レーザー溶接、マグ溶接	OPTICEL FH-450	2	レーザック
シャーリング	H-3013	2	アマダ
バンドソー	HA250 A-400	4	アマダ
油圧プレスブレーキ	150t 80t 50t	5	アマダ
立型マシニングセンタ	PCV-40	4	OKK、マザック、オークマ
門型マシニングセンタ	MCV-16A	2	オークマ
NCタレットパンチ	EM2510NT ARIESS-222	2	アマダ



天井クレーン



複合機(製麺機)



連続機(製麺機)

株式会社 浅利研究所

実直・丁寧・迅速対応

製品・技術の特徴

イカ釣針の製造機械は自社研究開発。その技術を活かして各種自動省力機、省力機械の設計製作を行っています。

加工内容 ■板金加工■プレス加工■溶接加工■切削加工■治工具■機械組立て■機械修理他

主要製品 ○自動計量装置(砕石サンプリング)○荷役運搬装置○各種コンベア○自動供給装置他

企業概要

【所在地】〒039-2245 八戸市北インター工業団地3丁目2-84

【TEL】0178-51-2323

【FAX】0178-51-2324

【代表者】浅利 圭吾

【担当者】取締役専務 豊田 静夫

【資本金】10,000千円

【従業員】20人(男14人・女6人)

【創業・設立日】昭和27年4月

【系列等】

【URL】

【E-mail】kikaibu@asari-kenkyujo.co.jp

【主要取引先】日本ハム(株)、花木工業(株)、(株)前川製作所

【認証・資格等】高度熟練技能士、1級数値制御フライス盤加工、IWP国際溶接技能者、溶接TN-F

主要設備機械

主要設備機械名	型式・能力等	台数	メーカー
マシニング	1300*610*500	1	オークマ
マシニング	1050*500*500	1	森精機
CNCフライス・NCフライス	R-3VN/FANUC-01MF、2番、3番	5	静岡、牧野他
CNC旋盤	φ480-1500L	1	オークマ
NC旋盤	φ1200-300L	1	オークマ
汎用旋盤	振り 435mm*1250mm他	5	森精機他
汎用フライス	2番	2	
溶接機(アーク、TIG、携帯、スポット)	160A、180A、200A、350A	10	ダイヘン、パナソニック、日立他
ハンドトーチ型レーザー溶接機	FH-300	1	(株)レーザックス
平面研削盤	NFG515AD	1	日興
スロッター	MY-200型S	1	ヤマゲ



伸縮タイプコンベア



鶏肉用コンベア

株式会社 アピール

3Dプリンタによる次世代の可能性を提案

製品・技術の特徴			
3Dプリンタ事業では造形サービス・装置の販売を行っております。製造業をはじめとする工業分野の部品や治工具製作、医療・研究機関向けプレゼン用モデルの製作など小ロットから量産まで幅広いニーズに対応致します。			
加工内容 ■電気関係組立て ■機械組立て ■切削加工 ■研削加工 ■治工具 ■その他			
主要製品 ○立体造形品 ○コネクタ ○小型精密モータ ○省力化装置 ○治工具			
企業概要			
【所在地】〒036-0162 平川市館山上亀岡26			
【TEL】0172-44-3458		【FAX】0172-44-8297	
【代表者】今井 隆太		【担当者】営業課 主任 小笠原 智樹	
【資本金】30,000千円		【従業員】316人(男220人 女96人)	
【創業・設立日】昭和50年5月		【系列等】	
【URL】 https://www.appeal-net.co.jp/		【E-mail】ogasawara@apns.jp	
【主要取引先】			
【認証・資格等】ISO9001:2015、ISO14001:2015、IATF 16949:2016			
主要設備機械			
主要設備機械名	型式・能力等	台数	メーカー
産業用3Dプリンタ(樹脂マルチカラー対応)	OBJET500 CONNEX3	2	Stratasys
産業用3Dプリンタ(樹脂:汎用ABS対応)	F370	1	Stratasys
産業用3Dプリンタ(石膏:フルカラー対応)	ProJet660Pro	1	3D Systems
CAD	2D,3D	15	SpaceClaim,Fusion360,i-CAD



3Dプリンタ:Objet500 Connex3



3Dプリンタ:ProJet660Pro



3Dプリンタ:F370

加精密機械

株式会社 石岡光学

チャレンジ精神、優れた製品

製品・技術の特徴			
光学レンズ研磨、芯取、蒸着、まで社内一貫生産で納期短縮ができます。			
加工内容 ■研磨加工			
主要製品 ○デジタルカメラ用レンズ○カメラ用交換レンズ○監視カメラ用レンズ○VTRカメラ用レンズ			
企業概要			
【所在地】〒036-8243 弘前市大字小沢字広野223-3			
【TEL】0172-88-0474		【FAX】0172-87-4397	
【代表者】石岡 弘道		【担当者】総務課 福田 悦子	
【資本金】32,850千円		【従業員】29人(男13人・女16人)	
【創業・設立日】昭和53年4月		【系列等】	
【URL】 http://www.ishioka-optics.com/index.html		【E-mail】ishioka-kogaku@helen.ocn.ne.jp	
【主要取引先】(株)タムロン、三共光学工業(株)、(株)オハラ			
【認証・資格等】			
主要設備機械			
主要設備機械名	型式・能力等	台数	メーカー
ベレット機	HP-44 φ10~φ65 凸 他	37	春近 他
研磨機	045-M φ10~φ80 凸・凹 他	28	春近 他
芯取機	OMP-70C φ8~φ50 凸・凹 他	12	中村留
真空蒸着装置	AE-900DCH 他	3	真空技研 他
Akion干渉縞解析装置	AK-FSU01	1	東明技研
測定顕微鏡	MF-A1010B	1	ミットヨ
洗浄機	9槽 他	3	サン電子 他
NC研磨装置	PM-8F型	3	コジマエンジニアリング
反射率測定器	USPM-RU-W	1	オリンパス
解析装置	F-601、F-601FCII	2	フジノン

有限会社 石川工機

多品種少量製造の精密加工を得意としている

製品・技術の特徴

多品種少量製造の精密加工を得意としている。

加工内容 ■切削加工 ■研削加工 ■金型加工 ■治工具
 主要製品 ○治工具 ○プレス部品 ○モールド部品 ○各種機械部品

企業概要

【所在地】〒036-8326 弘前市大字藤野二丁目10番地2
 【TEL】0172-88-5524 【FAX】0172-88-5526
 【代表者】石川 拓見 【担当者】専務取締役 石川 一哲
 【資本金】3,000千円 【従業員】9人(男8人・女1人)
 【創業・設立日】昭和62年1月 【系列等】
 【URL】 【E-mail】info@ishikawa-koki.co.jp

【主要取引先】

【認証・資格等】機械科職業訓練指導員、治工具仕上2級技能士、フライス盤2級技能士

主要設備機械

主要設備機械名	型式・能力等	台数	メーカー
マシニングセンター		5	エンシュウ、ファナック
フライス盤		3	エンシュウ
旋盤		2	森精機、長谷川
成形研磨機		6	岡本、ニッコウ
平面研磨機		3	岡本、三井
ノコ盤		1	アマダ
ボール盤、タッピング盤		3	日立
ドリル研磨機		2	OSG、藤田
測定工具一式		1	

有限会社 Hig

金属・樹脂の精密加工を短納期で、焼入品もその日にでき、レスポンスの早い仕事をします。

製品・技術の特徴

金属・樹脂の精密加工を短納期でご提供でき、レスポンスの早い仕事をします。治具・設備はポンチ図程度があれば即検討図化も可能。ライン内の人減らし、省力化設備も特に得意です。焼入に関しては、戻し炉も保有しており、その日のうちに完了します。

加工内容 ■切削加工■研削加工■放電・電解加工■研磨加工■熱処理■治工具■機械組立て他
 主要製品 ○治工具○自動機部品○機械設計・組立

企業概要

【所在地】〒037-0015 五所川原市大字姥苅字桜木289-13
 【TEL】0173-38-6223 【FAX】0173-38-6224
 【代表者】樋口 真彰 【担当者】葛西 一也
 【資本金】3,000千円 【従業員】11人(男10人・女1人)
 【創業・設立日】平成17年11月 【系列等】
 【URL】http://hig-comp.com/ 【E-mail】hig_mainbox@nifty.com

【主要取引先】三菱製鋼(株)、東芝、他

【認証・資格等】

主要設備機械

主要設備機械名	型式・能力等	台数	メーカー
NCフライス盤(汎用フライス盤含む)	KE-55	3	MAKINO他
マシニングセンター	VCN-530C他	4	Mazak他
横型複合加工機・NC旋盤・旋盤	INTEGREX j-200	2	Mazak他
焼入炉・焼戻炉・硬度計・サンドブラスト	TL4Y他	4	サーマル他
平面研削盤・円筒研磨機	F-515ADIP S他	3	ニッコウ他
細穴放電加工機	K1C	1	SODIC
ワイヤーカット加工機	MV1200S	1	MITSUBISHI
型彫り放電加工機	EX8	1	MITSUBISHI
工具顕微鏡	MF-B4020D他	3	ミツトヨ他
CADソフト各種(3次元CAD含む)		4	

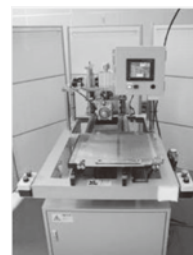

ゴム成形後、金型から数百単位のゴム(製品)の取り出し機

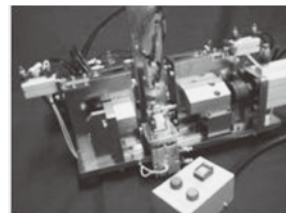

シャフトにベアリングを左右同時に圧入する



金属・樹脂の精密加工をします

エムケー技研

汎用工作機での小物部品加工と小さい治具の製作を得意としている

製品・技術の特徴			
汎用工作機での小物部品加工と小さい治具の製作を得意としている。			
加工内容	■切削加工 ■研削加工 ■治工具		
主要製品			
企業概要			
【所在地】〒036-0315 黒石市寿町12			
【TEL】 0172-53-5775		【FAX】 0172-53-5775	
【代表者】 木村 正孝		【担当者】 木村 正孝	
【資本金】 3,000千円		【従業員】 1人(男1人・女0人)	
【創業・設立日】 平成14年7月		【系列等】	
【URL】		【E-mail】	
【主要取引先】			
【認証・資格等】			
主要設備機械			
主要設備機械名	型式・能力等	台数	メーカー
旋盤小物	WHN-1	1	長谷川
ベンチレーズ	LB-6	1	江黒
卓上ボール旋盤	φ13	1	
タッピングボール盤	M10 日立 BT-13SL	1	日立
フライス盤 34型	KSJ-55	1	牧野
研削盤	GS-BM	1	岡本

加精密
機械
工械

大蔵工業 株式会社 青森事業所

精密機械加工、溶接、高級焼付塗装、また電子機器の設計開発、組立を一貫して受注できます

製品・技術の特徴			
Al、純鉄、SUS、Ni、Mo、Ti等の難削材の精密機械加工。アルミニウムの厚さ1mmからの薄板溶接。放射線防護用鉛ライニング・溶接。電子機器開発・設計・組立。			
加工内容	■溶接加工 ■切削加工 ■塗装 ■機械組立て ■電気関係組立て ■企画・設計・製図		
主要製品	○X線管球容器 ○X線蛍光増倍管容器 ○帯掛機 ○紙枚数計数機		
企業概要			
【所在地】〒039-1524 三戸郡五戸町大字豊間内字地蔵平1-278			
【TEL】 0178-62-2241		【FAX】 0178-62-6139	
【代表者】 大部 利行		【担当者】 所長 中村 美一	
【資本金】 27,000千円		【従業員】 146人(男112人・女34人)	
【創業・設立日】 昭和45年		【系列等】	
【URL】 http://www.ohkura-kogyo.co.jp		【E-mail】 m.nakamura@ohkura-kogyo.co.jp	
【主要取引先】 キヤノン電子管デバイス㈱、株島津製作所、富士フィルムヘルスケア㈱、浜松ホトニクス㈱、内田洋行グローバルリミテッド、藤ウチダテクノ			
【認証・資格等】 ISO9001、ISO14001、CEマーキング			
主要設備機械			
主要設備機械名	型式・能力等	台数	メーカー
立型マシニングセンター	1100×500他	4	森精機
横型マシニングセンター	630×630他	10	ヤマザキマザック、森精機、マキノ
立型5軸制御マシニングセンター	400×400	1	ヤマザキマザック
NC旋盤、複合加工機	φ620他	25	ヤマザキマザック、森精機
三次元CAD、CAMシステム		10	ソリッドワークス他
BBC乾燥炉		1	
塗装ブース		5	
粉体静電塗装機		1	
ショットブラスト機		1	
三次元測定機		2	ミットヨ



X線管球容器

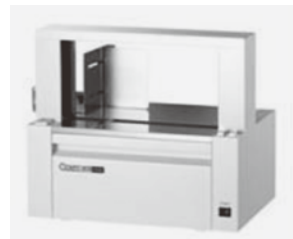

自社開発製品：帯掛機



自社開発製品：紙枚数計数機

菅野精機 株式会社

光学用精密部品の加工

製品・技術の特徴

アルミ材（パイプ）及びアルミダイカスト材を主に使用した、うす物円筒部品の切削、スライス加工。光学用精密部品の加工。

加工内容 ■切削加工

主要製品 ○レース加工（旋盤）○フライス○穴明け○タップ加工○溝切加工

企業概要

【所在地】〒036-0325 黒石市青山107

【TEL】0172-59-0733

【FAX】0172-59-0735

【代表者】菅野 敏博

【担当者】松本 慶治

【資本金】10,000千円

【従業員】51人(男37人・女14人)

【創業・設立日】昭和26年1月

【系列等】

【URL】<http://www.kannoseiki.com/>

【E-mail】aomori.kanno@kannoseiki.com

【主要取引先】(株)タムロン、(株)キヤノン、富士フィルムオプティクス(株)、(株)栃木ニコン、(株)nittoh 他

【認証・資格等】ISO9001認証取得

主要設備機械

主要設備機械名	型式・能力等	台数	メーカー
マシニングセンター	ROBODRILL 5軸制御 サーキュラ付他	14	ファナック他
NCフライス機（ファナック制御）	VNC90-8 8頭 インナーカム用他	12	サカザキ精工製他
汎用フライス盤	VHR-SD 治工具作成	3	静岡鉄工所、井上高速
CNC旋盤（ファナック制御）	KNC-100GAロータリーストッカー付他	38	北村製作所他
汎用旋盤	LP-55A 治工具作成用他	3	ワシノ、長谷川機械
スロッター機	NSP-110キー溝加工 ストローク100mm他	2	中防鉄工所、井上高速
アニール炉	AL-10C 0℃～400℃他	4	旭科学他
研磨機	BGB-205他	4	東芝他
三次元測定機	CRT-AC544他	2	ミツトヨ
真円度・円筒測定機	ロンコム41C真円度測定機	1	東京精密



主要製品1

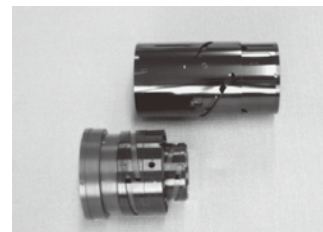

主要製品2



主要製品3

北日本機械金属 株式会社 北インター工場

小物から大型旋盤、大型マシニングセンターなどの大物加工まで

製品・技術の特徴

給材機付きNC旋盤によるサーボモーター部品の量産、門形5面加工機による鍛圧機械のフレーム加工、及び10インチ～30インチNC旋盤と立、横型マシニングセンターによる医療機器、耐震装置、油圧機器部品の中大物多品種少量の精密機械加工を得意とする。

加工内容 ■切削加工 ■精密機械加工 ■医療機器 ■制震装置 ■航空機関連機器

主要製品 ○精密機械加工全般○サーボモーター部品○油圧シリンダー部品○制震装置部品○航空機関連部品

企業概要

【所在地】〒039-2245 八戸市北インター工業団地三丁目3番22号

【TEL】0178-21-1566

【FAX】0178-20-3573

【代表者】小野寺 泰博

【担当者】常務取締役 田中 健悦

【資本金】30,000千円

【従業員】42人(男33人・女9人)

【創業・設立日】昭和37年3月

【系列等】

【URL】<http://www.kitanihon-k.co.jp>

【E-mail】kita@kitanihon-k.co.jp

【主要取引先】多摩川ハイテック(株)、(株)巴技研、谷村電気精機(株)、(株)相澤鐵工所、(株)キンレイ

【認証・資格等】ISO9001

主要設備機械

主要設備機械名	型式・能力等	台数	メーカー
五面加工形マシニングセンター	MCR-A5C 5200×3000×650	1	オオクマ
門型マシニングセンター	MCV-AII 5100×2000×450	2	オオクマ
複合加工機	INTEGREX J-400 φ500×629	2	マザック
立型マシニングセンター	MV-65 650×1524 2/バレット仕様	1	森精機
立型マシニングセンター	VG65 670×1250 2/バレット仕様	1	日立精機
横型マシニングセンター	MH-63 630×630 7/バレット・9/バレット仕様	2	森精機
NC旋盤（複合機）	QUICKTURN NEXUS 250II φ380×662	3	マザック
NC旋盤（複合機）	LB45III φ660×1000	1	オオクマ
NC旋盤	SL-75 φ760×1530	1	森精機
NC旋盤（複合機）	SL-403CMC φ650×773	1	森精機

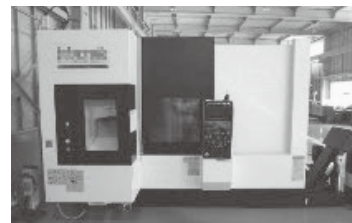

複合加工機



五面加工型マシニングセンター



門型マシニングセンター

久米田鉄工所

ステンレスや非鉄金属の旋削加工を得意とし、高品質・短納期でお届けします。

製品・技術の特徴			
ステンレスや非鉄金属の旋削加工を得意とし、高品質・短納期でお届けします。			
加工内容	■切削加工		
主要製品	○材質はSUS、AL、BS、CU、SS等。多品種少量にお応えします。		
企業概要			
【所在地】〒031-0841 八戸市鮫町字鮫75-1			
【TEL】0178-33-3463		【FAX】0178-34-4046	
【代表者】久米田 宜芳		【担当者】代表 久米田 宜芳	
【資本金】		【従業員】1人(男0人・女1人)	
【創業・設立日】昭和37年9月		【系列等】	
【URL】		【E-mail】kumekko-xl250r@arion.ocn.ne.jp	
【主要取引先】アルバック東北(株)、大蔵工業(株)			
【認証・資格等】職業訓練指導員			
主要設備機械			
主要設備機械名	型式・能力等	台数	メーカー
NC旋盤	QTN250II φ270×650 2011年	1	MAZAK
NC旋盤	QSM100N φ160×285 2011年	1	MAZAK
NCフライス盤	KE-55 550×320 1995年	1	牧野フライス
マシニングセンタ	MILLAC468V 820×460 2007年	1	オークマ
汎用旋盤	STRONG860 φ230×860 1995年	2	建業
直立ボール盤	YD3-94CTN 600×300 1995年	1	森精機

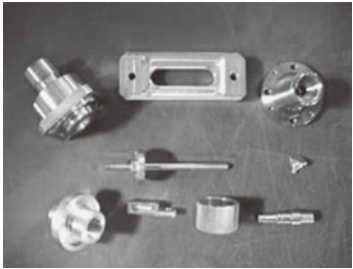

製品群1

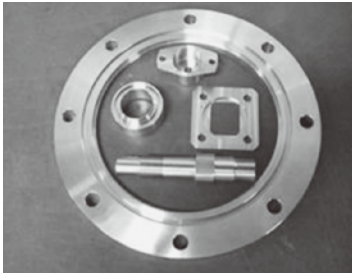

製品群2

加精密
機械
工場

株式会社 齊藤工機

金属加工で青森県に貢献したい

製品・技術の特徴			
工作機械(主にマシニングセンタ)を用いて金属加工をしております。			
加工内容	■切削加工 ■研磨加工		
主要製品	○半導体検査装置部品		
企業概要			
【所在地】〒039-3177 上北郡野辺地町字八ノ木谷地37-44			
【TEL】0175-64-1127		【FAX】0175-64-7120	
【代表者】齊藤 隆治		【担当者】専務取締役 齊藤 暢	
【資本金】20,000千円		【従業員】33人	
【創業・設立日】昭和55年		【系列等】	
【URL】		【E-mail】s.toru@saitoukouki.co.jp	
【主要取引先】青森県、秋田県、長野県、新潟県			
【認証・資格等】			
主要設備機械			
主要設備機械名	型式・能力等	台数	メーカー
立型マシニングセンター	1270×660×650	11	日立精機、森精機 他
横型マシニングセンター	760×700×650	3	日立精機、牧野
横中ぐり盤	2000×1500×1450	1	東芝機械
旋盤	500×860	2	津田
ワイヤー放電	A325M25	5	ソディック
ウォータージェット切断機		1	渋谷工業
CNC自動旋盤	Cincom L20E	1	シチズン

有限会社 酒井精密工業 八戸工場

試作・小ロット・中ロット・量産加工品への対応力があります。

製品・技術の特徴

医療機器、コネクタ、空圧機器、油圧機器、工作機械、自動車部品のCNC自動旋盤加工が得意です。材料径φ0.8~φ360まで対応可能です。ステンレス、鉄、アルミ、真鍮、リン青銅を主に加工しております。

加工内容 ■切削加工

主要製品 ○医療機器部品 ○コネクタ部品 ○工作機械部品 ○自動車部品等の切削加工

企業概要

【所在地】〒039-2245 青森県八戸市北インター工業団地5-4-18

【TEL】0178-38-0105

【FAX】0178-38-0106

【代表者】酒井 ひかり

【担当者】営業部 秋葉 節

【資本金】3,000千円

【従業員】27人(男12人・女15人)

【創業・設立日】平成元年9月

【系列等】

【URL】http://www.sakai-ss.com

【E-mail】sakai-ss@f8.dion.ne.jp

【主要取引先】

【認証・資格等】ISO9001:2015認証取得

主要設備機械

主要設備機械名	型式・能力等	台数	メーカー
CNC旋盤 QUICK TURN 200MA L	最大加工径:φ360	1	ヤマザキマザック
ロボドリル(傾斜CNCロータリテーブル付き)	700×400×330	1	ファナック
CNC旋盤	最大加工径:φ51	4	ツガミ
CNC精密自動旋盤	φ0.8~φ40	36	ツガミ
CNC精密自動旋盤	φ2.5~φ32	31	野村DS
精密小型CNC旋盤	最大加工径:φ25	5	エグロ
画像測定器	LMシリーズ	1	キーエンス
表面粗さ計	SJ-410	2	ミツトヨ
輪郭形状測定機	CV-2100M4	1	ミツトヨ
クリンベスト自動洗浄装置	M-HUB-400	3	タイセイクリンケミカル



CNC精密自動旋盤群



TSUGAMI複合自動旋盤



NOMURA複合自動旋盤

坂本ボーリング 有限会社

各種内燃機関の再生修理。建機、農機、産業機械等の部品修理と製作

製品・技術の特徴

各種内燃機関の再生修理。建機、農機、産業機械等の部品修理と製作。各種溶接と精密機械加工。

加工内容 ■溶接加工 ■切削加工 ■研削加工 ■研磨加工 ■溶射 ■機械修理

主要製品 ○シリンダーボーリング○NCフライスによる精密機械加工○クランクシャフト研磨他

企業概要

【所在地】〒031-0801 八戸市江陽2-19-9

【TEL】0178-22-3375

【FAX】0178-22-6625

【代表者】坂本 敏男

【担当者】取締役 坂本 敏男

【資本金】3,000千円

【従業員】4人(男3人・女1人)

【創業・設立日】昭和33年3月

【系列等】

【URL】

【E-mail】

【主要取引先】大型自動車ディーラー、建設機械メーカー、小型自動車ディーラー他

【認証・資格等】一級機械保全技能士1名、一級機械加工技能士1名他

主要設備機械

主要設備機械名	型式・能力等	台数	メーカー
NCフライス盤	YZ-400NCR	1	山崎技研
NCフライス盤	PNC-MSII	1	平岡精機
NC旋盤	CL2000AT	1	森精機製作所
普通旋盤	MYLER500×860G	2	津田製作所
普通旋盤	APOC600×1500	1	津田製作所
普通旋盤	TSL360N	1	新日本精機
ボーリングマシン	NO-01	2	和井田製作所
クランクシャフト研磨機	MG30	1	中島田鉄工所
平面研磨機	RT17Y	1	スクレーダム
プレーキドラム研磨盤	TFU6	1	スクレーダム

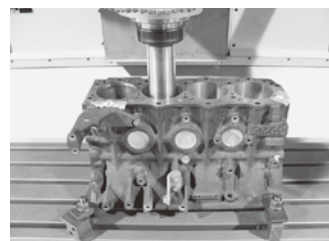

シリンダーボーリング



フロントアクセル修理



トランスミッションブラケット修理

株式会社 新和技研

時代の最先端技術を追求している会社です。

製品・技術の特徴

NC自動旋盤を多数保有し、半導体製造装置や航空機関連部品などの多岐に亘る分野において、複雑形状にも対応できる旋盤加工専門メーカーです。航空機MRJの部品も手掛けております。

加工内容 ■切削加工

主要製品 ○半導体製造装置部品○通信機器部品○航空機関連部品

企業概要

【所在地】〒039-2403 上北郡東北町大字新館字松原60-19

【TEL】0176-62-6820

【FAX】0176-62-6716

【代表者】茂山 裕一

【担当者】工場長 久保田 明夫

【資本金】10,000千円

【従業員】16人(男7人・女9人)

【創業・設立日】平成元年10月

【系列等】

【URL】<http://www.shigeyama-ss.com>

【E-mail】yuichi@shigeyama-ss.com

【主要取引先】

【認証・資格等】

主要設備機械

主要設備機械名	型式・能力等	台数	メーカー
NC旋盤	φ1~20	25	シチズン他
小型旋盤(ベンチレース)KL20他	φ16、φ20	4	北村
ボール盤	φ8~13	4	キラ
研削盤		2	シチズン
NC旋盤 M32 5型	φ8~φ32	1	シチズン

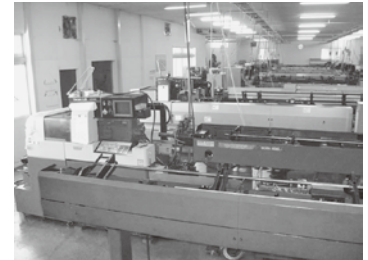

工場内



エアーツール切削部品

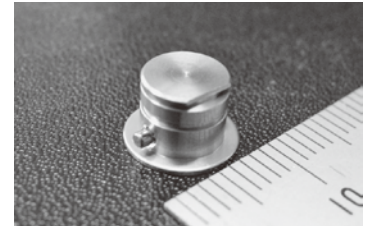

フック用切削部品

有限会社 鈴木鉄工所

試作は無料で1週間 企業理念:モノづくりの楽しさを追求する

製品・技術の特徴

創業73年の加工知識をしっかりと技術伝承しております。分業化が進む町工場ですが、当社は多能工育成に力を入れており、最高の職人がそろっています。食品機械から半導体製造装置、自動車部品まで幅広く、高精度部品の量産をしています。

加工内容 ■切削加工 ■溶接加工 ■メッキ ■機械組立て

主要製品 ○マシニングセンター、NC旋盤等による(溶接含む)機械加工○機械設計製作

企業概要

【所在地】〒031-0801 八戸市江陽五丁目26番13号

【TEL】0178-22-1059

【FAX】0178-44-4767

【代表者】鈴木 雅雄

【担当者】代表取締役 鈴木 雅雄

【資本金】8,000千円

【従業員】10人(男6人・女4人)

【創業・設立日】昭和24年2月

【系列等】

【URL】<https://www.suzuki-tekko.com/>

【E-mail】info@suzukitekko.co.jp

【主要取引先】半導体製造装置メーカー、バルブメーカー、カーメーカー など

【認証・資格等】高度熟練技術者(治具設計)、(電子機器組立て)1級技能士

主要設備機械

主要設備機械名	型式・能力等	台数	メーカー
立型マシニングセンタ	800×530 1050×530	3	森精機
NC旋盤	8インチチャック	4	ヤマザキマザック
普通旋盤	4尺・8尺	2	オオクマ、森精機
複合旋盤	8インチチャック	1	ヤマザキマザック
5軸マシニングセンタ	800×2000 φ600	2	森精機
ラジアルボール盤		1	ダイヘン、マツシタ
フライス盤		1	ヤマザキ技研
溶接機	TIG、MAG、Co2、スポット	4	ダイヘン、マツシタ



卓越した職人をイメージした企業ロゴ

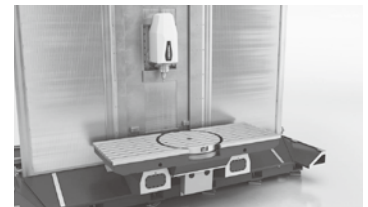

国内1号機 5軸マシニング



自社設計治具による量産加工

株式会社 セイシンハイテック

技能工を多数有する技術者集団です。

製品・技術の特徴

治具・装置の設計から、精密製缶・加工・組立まで、一貫生産体制を持っており、単品・試作から量産まで幅広く対応しております。

加工内容 ■製缶・鉄骨加工 ■溶接加工 ■切削加工 ■治具 ■機械組立て ■電気関係組立て ■企画・設計・製図

主要製品 ○電子装置機器 ○工作機械用の部品加工・組立 ○治具の設計製作等

企業概要

【所在地】〒039-2246 八戸市桔梗野工業団地3丁目5-50

【TEL】0178-29-3300

【FAX】0178-29-3366

【代表者】金田 功治

【担当者】取締役常務 金田 隆敏

【資本金】10,000千円

【従業員】111人(男92人・女19人)

【創業・設立日】昭和63年10月

【系列等】(株)NEXAS

【URL】http://seishin-hightech.jp

【E-mail】t.kaneda@seishinh.co.jp

【主要取引先】ブラザー工業(株)、(株)FUJI 他

【認証・資格等】数値制御フライス盤作業1級/2級、MC作業1級/2級 他多数有

主要設備機械

主要設備機械名	型式・能力等	台数	メーカー
立マシニング	FJV-20 2500×2400 他	25	マザック 他
横マシニング	FH580/40 3230×4027×2621 他	8	マザック 他
タッピング	TC211-215-225-321 1900×3052×2075 他	18	ブラザー
NCフライス	V360 1800×1800×2800 他	8	日立
平研磨	SG-52FN 3000×1535×1870 他	4	
NC旋盤	FX25N 2928×1620×1725 他	9	ワシノ 他
NC円筒・円筒	G25N 1950×1600×1750 他	3	シギヤ
放電加工	HS-50A 2640×3100×1955	5	ブラザー
レーザー	APL-40	2	
三次元	BH-V710 1380×1665×2739 他	6	ミットヨ 他

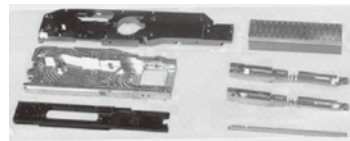

電子装置機器用部品



工作機械用部品

加精密機械

株式会社 関口製作所 弘前工場

アルミ・真鍮材から、各種樹脂材の精密機械加工を、多種、少量品のニーズにお答えします

製品・技術の特徴

試作等、小ロットに対応致します。各種樹脂材の材料特性を踏まえた、微細加工・微細穴明け加工が得意です。

加工内容 ■切削加工

主要製品

企業概要

【所在地】〒036-8246 弘前市青樹町2-9

【TEL】0172-88-2723

【FAX】0172-87-0574

【代表者】関口 栄一

【担当者】及川 善美

【資本金】10,000千円

【従業員】10人(男10人・女0人)

【創業・設立日】昭和23年8月

【系列等】(株)関口製作所 本社工場、岩手工場

【URL】

【E-mail】hirosaki@sekiguchi-ss.co.jp

【主要取引先】

【認証・資格等】

主要設備機械

主要設備機械名	型式・能力等	台数	メーカー
マシニングセンター	D-V5060 560×410×460	3	森精機製作所
マシニングセンター	ROBODRILL 500×380×300	8	ファナック
マシニングセンター	ROBODRILL 5軸仕様	1	ファナック
NC旋盤	HT-20 振りφ300×210×220	3	長谷川機械製作所
汎用旋盤	DL120 振りφ250×1200	8	江黒製作所他
汎用フライス	MS-V 590×200	1	日立精機
汎用フライス	HPF 270×80	3	長谷川機械製作所
高温乾燥炉	RBH-60 600℃	1	サーマル
三次元測定機	顕微鏡仕様 BH-V507	1	ミットヨ
測定顕微鏡	データ処理機能付 100×100	1	トプコン
ハンディプローブ三次元測定機	データ処理機能付	1	KEYENCE



各種樹脂材加工品

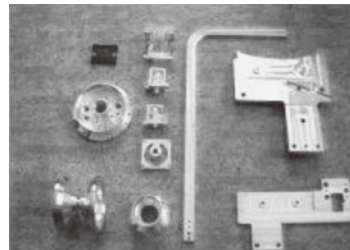

アルミ材加工品

高山精工 株式会社

大型マシニングセンター2台によるプレート加工を主力

製品・技術の特徴

アルミ、鉄、ステンレスなどのプレート加工を主とし、各種サイズの単品小ロットに柔軟に対応致します。門型マシニングセンターや600mm×2000mmの研削盤により大型、長尺のワークも加工可能です。

加工内容 ■切削加工 ■研削加工 ■放電・電解加工

主要製品 ○各種機械部品加工

企業概要

【所在地】〒038-1141 南津軽郡田舎館村大字川部字上船橋51-6

【TEL】0172-58-3770

【FAX】0172-58-3771

【代表者】高山 ミエ子

【担当者】取締役工場長 高山 裕史

【資本金】12,000千円

【従業員】14人

【創業・設立日】昭和63年

【系列等】

【URL】<http://takayama-seiko.com/>

【E-mail】takayama@takayama-seiko.com

【主要取引先】(株)日本マイクロニクス、(有)プレテック、(株)エース、ニューロング柏(株) 他

【認証・資格等】

主要設備機械

主要設備機械名	型式・能力等	台数	メーカー
門型マシニングセンター(五面加工機)	MCR-A5C 2000×4000	1	オークマ
門型マシニングセンター	MCV-A2 1500×4000	1	オークマ
横型マシニングセンター	テーブル500角~650角	2	日立精機、キタムラ
立型マシニングセンター	510×1100、655×1500他	6	森精機、マザック他
ワイヤー放電加工機	200~600	2	ファナック
平面研削盤	600×2000	1	黒田精工
高さ測定器	600mm	1	ミツトヨ
三次元測定器	1000×800	1	東京精密
3次元CAD/CAM	Speedy mill Next	1	キャムタス



工場外観



オークマ五面加工機



平面研削盤

株式会社 橋機工

5軸複合加工機、NC旋盤、マシニングセンターを使用した高精度で高品位な製品をご提供致します

製品・技術の特徴

精度、リードタイムなどあらゆる面で要求の高い開発試作品なども得意としております。また、3DCAD/CAMを有効に使い生産性の高いノウハウも構築しておりますので短納期対応可能です。

加工内容 ■溶接加工■切断加工■切削加工■研削加工■放電・電解加工■研磨加工他

主要製品 ○各種試作開発部品○ロボット関連部品○航空宇宙関連部品○半導体機器関連部品

企業概要

【所在地】〒039-1502 三戸郡五戸町大字切谷内字菖蒲川下谷地22-1

【TEL】0178-68-2625

【FAX】0178-68-3091

【代表者】橋 賢志

【担当者】代表取締役 橋 賢志

【資本金】20,000千円

【従業員】24人(男18人・女6人)

【創業・設立日】昭和58年1月

【系列等】

【URL】<http://www.t-kikous.com>

【E-mail】info@t-kikous.com

【主要取引先】

【認証・資格等】航空宇宙マネジメントシステムEN9100

主要設備機械

主要設備機械名	型式・能力等	台数	メーカー
縦型マシニングセンター	VCN410A X560、Y410、Z570	1	ヤマザキマザック
縦型マシニングセンター	VCN410BHS X780、Y410、Z570	1	ヤマザキマザック
縦型マシニングセンター	VCN410BX780、Y410、Z570	1	ヤマザキマザック
5軸複合加工機	インテグレックス200iVS φ660加工長1050サブスピト	1	ヤマザキマザック
CNC複合旋盤	QTN200MY ミーリング付き、輸出φ250 振り500	1	ヤマザキマザック
NC旋盤	QTN200 φ250、φ300 振り500	2	ヤマザキマザック
3次元測定機	Crysta-Plus M443	1	ミツトヨ
5軸複合加工機	インテグレックスI200、I300	2	ヤマザキマザック
5軸マシニングセンター	α-D21LiA5	2	FUNUC
3次元測定器	CRYSTA-Apex	1	ミツトヨ

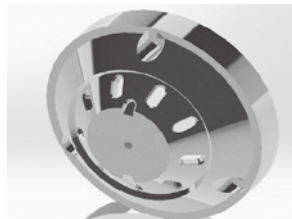

産業機器市場向けサンプル

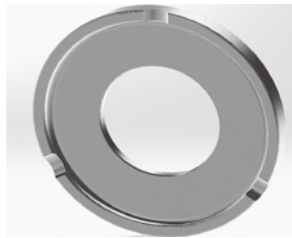

自動車市場向けサンプル

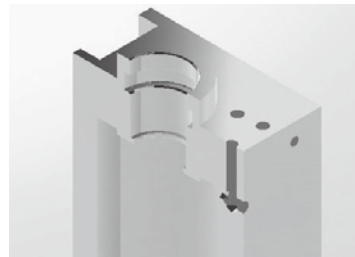

半導体製造市場向けサンプル

株式会社 タムロン 青森工場

一眼レフカメラ用交換レンズ、監視カメラ用レンズ

製品・技術の特徴

創業以来、社会を支える「眼」として様々な役割を担う分野に、特長あるユニークな製品を送りだしてきました。

加工内容 ■化学・表面処理 ■その他(一眼レフカメラ用交換レンズ 監視カメラ用レンズ組立製造)

主要製品 ○一眼レフカメラ用交換レンズ ○監視カメラ用レンズ

企業概要

【所在地】〒036-8254 弘前市清水3-3-2

【TEL】0172-34-1144

【FAX】0172-33-2340

【代表者】桜庭 省吾

【担当者】工場管理部 総務経理課 福川 友樹

【資本金】6,923,000千円

【従業員】117人(男78人・女39人)

【創業・設立日】昭和44年5月

【系列等】

【URL】http://www.tamron.co.jp

【E-mail】

【主要取引先】

【認証・資格等】ISO9001、ISO14001、IATF16949 認証、ISO13485(医療)

主要設備機械

主要設備機械名	型式・能力等	台数	メーカー
自動アルマイト設備			
NCフライス盤			
NC旋盤			
恒温槽			
アニール炉			

株式会社 千葉製作所

真鍮・砲金・鍛造素材等、異形材・六角材の加工を得意としています!

製品・技術の特徴

真鍮・砲金・鍛造素材等、異形材・六角材の加工を得意とし、NC自動旋盤での小ロットから量産まで、幅広く高品質かつ柔軟な対応ができる。

加工内容 ■鋳造部品切削加工 ■鍛造部品切削加工 ■切削加工

主要製品 ○継手・バルブ等、加工部品全般

企業概要

【所在地】〒037-0101 つがる市稲垣町下繁田磯松25-5

【TEL】0173-46-3494

【FAX】0173-26-7966

【代表者】千葉 智恵美

【担当者】取締役副社長 千葉 賢一

【資本金】8,000千円

【従業員】10人(男6人、女4人)

【創業・設立日】平成13年6月

【系列等】

【URL】

【E-mail】info@chiba-ss.co.jp

【主要取引先】

【認証・資格等】QC検定2級 1名 QC検定3級 3名

主要設備機械

主要設備機械名	型式・能力等	台数	メーカー
NC自動旋盤(複合機)	最大加工径 Φ42	3	シチズンミヤノ
NC自動旋盤	最大加工径 Φ42	1	タカマツ
NC自動旋盤	最大加工径 Φ34	1	タカマツ
NC旋盤	8吋	3	タカマツ
NC旋盤(複合機)	8吋	1	タカマツ
NC旋盤	6吋	5	タカマツ
NC旋盤(ローター機)	6吋	1	タカマツ
NC旋盤(ローター機)	8吋(インデックス)	1	タカマツ



社屋外観-正面



社屋外観-側面

有限会社 ツカサ製作所

「短納期」、「低コスト」、「高品質」による精密部品加工

製品・技術の特徴

半導体・医療機器・省力機器・光学機用の各種精密部品加工を小ロット、高品質で対応します。幅広い材料に対応し、特にアルミ、ステンレス加工を得意としています。

加工内容 ■切削加工 ■熱処理 ■メッキ

主要製品 ○半導体・医療機器・省力機械・光学機用の小径・NC旋盤、マシニング加工部品

企業概要

【所在地】〒037-0011 五所川原市金山字亀ヶ岡74-9

【TEL】0173-35-1613

【FAX】0173-35-1615

【代表者】毛内 幸司

【担当者】境谷 孝明

【資本金】3,000千円

【従業員】36人(男29人女7人)

【創業・設立日】平成11年11月

【系列等】

【URL】http://www.tukasa.ecnet.jp/

【E-mail】tukasa-net@jasmine.ocn.ne.jp

【主要取引先】(株)エスケイメカニクス、大蔵工業(株)、(株)清和光学製作所、(株)指田製作所

【認証・資格等】

主要設備機械

主要設備機械名	型式・能力等	台数	メーカー
五軸マシニングセンタ	600×500×450	3	マザック
立型マシニングセンタ	1000×500×500	6	マザック
複合NC旋盤	φ200以下	2	マザック
NC旋盤8インチ	φ170以下	3	マザック
NC旋盤6インチ	φ80以下	1	マザック
自動機 BND	φ42以下	1	ミヤノ
自動機 A16	φ16以下	1	シチズン
ワイヤーカット	200*150*100	1	ファナック
三次元測定機 真円度測定機		各1	東京精密
画像測定機		1	キーエンス



VARIAXIS I-500 2パレット仕様



INTEGREX J-200S



QUICK TURN SMART200

株式会社 テクトリー

切削加工の多品種少量に特化し、難削材の加工にも対応しています

製品・技術の特徴

切削・研削・放電の各種工作機械にて高精度・高品質な製品の加工を行っている。新市場・新技術へも積極的に取り組んでいる。

加工内容 ■切削加工■研削加工■放電・電解加工

主要製品 ○各種精密機械部品加工○切削加工の多品種少量に特化し、難削材の加工にも対応

企業概要

【所在地】〒039-2245 八戸市北インター工業団地1-3-41

【TEL】0178-29-3333

【FAX】0178-21-1010

【代表者】松澤 永始

【担当者】工場長 伊藤 大樹

【資本金】10,000千円

【従業員】45人(男31人・女14人)

【創業・設立日】平成7年9月

【系列等】飯田精密(株)

【URL】

【E-mail】techtory@marble.ocn.ne.jp

【主要取引先】

【認証・資格等】

主要設備機械

主要設備機械名	型式・能力等	台数	メーカー
立型マシニングセンター	NVX5060II他	17	森精機他
CNCタッピングセンター	TC-S2DN-O他	4	ブラザー
CNC旋盤	NL2500他	28	森精機他
精密平面研削盤	PSG-52DX	4	岡本工作機械
ワイヤーカット	ALN400G 他	6	ファナック・ソディック他
画像寸法測定器	IM8030T	1	キーエンス

複合旋盤 (A150)



マシニングセンター (Robo-Drill)



マシニングセンター (NVX5060II)



ワイヤーカット (ALN400G)



画像寸法測定器 (IM8030T)



東北機工 株式会社

どんなダメージ部品も50年の経験と技術力、そしてアイデアとソリューションを提案して、見事に再生解決します

製品・技術の特徴

主要取引先企業のメンテナンスを、最新の設備と技術力で高精度な機械加工品をスピーディに即応して、安定操業をサポートしています。

加工内容 ■溶接加工 ■切断加工 ■切削加工 ■溶射 他

主要製品 ○鋳造品の仕上げ加工 ○シャフト、スリーブ、フランジ等々の部品

企業概要

【所在地】〒039-1103 八戸市長苗代4丁目5-3

【TEL】0178-20-2454

【FAX】0178-20-2608

【代表者】笹垣 岳史

【担当者】工場長 佐々木 大

【資本金】3,000千円

【従業員】10人(男8人・女2人)

【創業・設立日】昭和47年4月

【系列等】

【URL】

【E-mail】tohokukiko@marble.ocn.ne.jp

【主要取引先】東京鐵鋼(株)、(株)永木精機、三菱製紙エンジニアリング(株) 他

【認証・資格等】旋盤2級1名、フライス盤2級1名 他

主要設備機械

主要設備機械名	型式・能力等	台数	メーカー
横中ぐりフライス盤	BYD2000F1500×1200×700	1	東芝機械
立形マシニングセンター	Dura5100 1000×530×510 他	2	森精機 他
NC旋盤	NL3000 φ420×1200 他	4	森精機 他
汎用フライス盤・半自動フライス盤	2軸 1500×600×550 他	2	倉敷 他
汎用旋盤	800L、1500L、4000L	3	大日金属製
ボール盤	BC32RY 穴あけ能力φ50	1	日立工機・キワ
ラジアルボール盤	1300	1	吉田鐵工所
NCコンタマシン	VAC-500 500×500×150	1	アマダ
メテコ溶射	ワイヤ	1	エリコンメテコジャパン

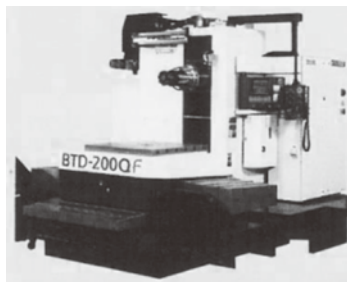

横中ぐりフライス盤/BTD200QF



金属溶接機/ワイヤ

加精密
機械
工機

東北三吉工業 株式会社

大中小まで幅広く金属製品全般に対応し製作いたします

製品・技術の特徴

大物から小物まで幅広く金属製品全般にわたり製作いたします。半導体製造装置部品、液晶装置部品及び組立、チャンバー製作が得意です。その他塗装工場を設置し要望に応じて対応することができます。

加工内容 ■板金加工■プレス加工■溶接加工■放電・電解加工■研磨加工■塗装■レーザー加工

主要製品 ○液晶製造装置部品 ○溶接用治具 ○真空熱処理炉

企業概要

【所在地】〒039-1524 三戸郡五戸町大字豊間内字地蔵平1-622

【TEL】0178-62-2545

【FAX】0178-62-6054

【代表者】田沢 英治

【担当者】営業部長 梅田

【資本金】30,000千円

【従業員】150人(男126人・女24人)

【創業・設立日】昭和52年9月

【系列等】三吉工業(株)

【URL】http://www.tomiy.com

【E-mail】miyoshi@tomiy.com

【主要取引先】(株)アルバック、アルバック東北(株)、東京エレクトロン東北(株) 他

【認証・資格等】ISO9001、ISO14001、OHSAS18001取得済み

主要設備機械

主要設備機械名	型式・能力等	台数	メーカー
シングルクランクプレス	80t~200t	4	アイダ
スピカシメ機		1	ブラザー
ヘリウムリークディテクタ		2	アルバック
横型マシニングセンター	X10000 Y4000	1	三菱重工
横型マシニングセンター	X6000 Y2500	1	三菱重工
横型高速マシニングセンター	X3000 Y2500	1	三菱重工
大型5面加工機	X4200 Y2500 Z1850	3	三菱重工
大型5面加工機	X6000 Y3000 Z1850	1	三菱重工
門型マシニングセンター	X2200 Y1700 Z1350	1	三菱重工
門型NC加工機	X2300 Y1600 Z1600	1	新日本工機



有限会社 トマシン

NC機械を中心とした精密機械加工で「品質・コスト・納期」絶対という企業精神でパートナーとして対応。

製品・技術の特徴

NC機械を中心とした精密機械加工で「品質・コスト・納期」絶対という企業精神でパートナーとして対応。

加工内容 ■溶接加工 ■切削加工

主要製品

企業概要

【所在地】〒034-0001 十和田市三本木字里ノ沢28-15

【TEL】0176-23-4912

【FAX】0176-23-4924

【代表者】 苫米地 真

【担当者】 代表取締役 苫米地 真

【資本金】 4,000千円

【従業員】 12人(男7人・女5人)

【創業・設立日】 平成4年8月

【系列等】

【URL】

【E-mail】 tomashin-0801@lily.ocn.ne.jp

【主要取引先】 (株)ササキコーポレーション、(株)ネオス、(株)隅田鋳螺製作所

【認証・資格等】

主要設備機械

主要設備機械名	型式・能力等	台数	メーカー
NC旋盤	φ200×600L、φ320×t100L	9	森精機(2台複合機)
マシニングセンター	500w×1000L、500W×600L	2	森精機
普通旋盤	5尺、6尺	2	
直立ボール盤	φ540	4	吉田
立型フライス盤	#3	1	日立
ホブ盤	M5	1	
半自動溶接機	350A	2	
ロボット溶接機	350A	2	panasonic
ハンディプローブ三次元測定機	XM-1200	1	キーエンス

株式会社 永木精機 六ヶ所村工場

『-SSS- 技術力と人間力で、人とつながる、地球とつながる』

製品・技術の特徴

電設工事用作業工具をはじめ、各種安全工具の製造(精密加工、組立)、開発、販売、メンテナンス。樹脂成形品の製造、販売。

加工内容 ■切削加工 ■プラスチック成形 ■レーザー加工 ■溶接加工 ■板金加工

主要製品 ○間接活線工具○捆線器○張力計(テンションメータ)○各種ラチェットスパナ

企業概要

【所在地】〒039-3214 上北郡六ヶ所村大字平沼字二階坂92-1

【TEL】0175-75-3455

【FAX】0175-75-2125

【代表者】 永木 祥弘

【担当者】 副工場長 吉田 光弘

【資本金】 46,100千円

【従業員】 47人(男35人・女12人)

【創業・設立日】 平成2年8月

【系列等】 (株)イング(住宅関連連向工具の開発)

【URL】 <http://www.ngk-nagaki.com>

【E-mail】 m.yoshida@ngk-nagaki.com

【主要取引先】 各電力会社、JR各社、日本原燃(株)、NTT等、国内外各社と取引

【認証・資格等】 機械加工技能士、ISO9001、ISO14001 他多数取得

主要設備機械

主要設備機械名	型式・能力等	台数	メーカー
マシニングセンタ			
複合加工機、NC旋盤、旋盤			
三次元測定機			
フライス盤			
ボール盤			
プラスチック押出成形機			
自動溶接機			
ポリフィズマシン			
リベッティングマシン			
レーザー加工機			

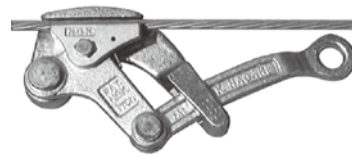

<カムラー>各種ケーブルに損傷を与えることなくワンタッチで捆線することができます。



<ハルー>軽量で使いやすく、様々な場所での張力作業にお使いいただけます。



<ベンリヤラッチ>1丁で4種のボルト・ナットの締付ができます。

長谷川製作所

機械加工部品・治工具の顧客ニーズに対し、小ロットでも迅速に対応

製品・技術の特徴			
機械加工部品・治工具の顧客ニーズに対し、小ロットでも迅速に対応します。			
加工内容 ■切断加工 ■切削加工 ■治工具 ■機械組立て			
主要製品			
企業概要			
【所在地】〒038-1325 青森市浪岡北中野字天王35-1			
【TEL】 0172-62-8310		【FAX】 0172-62-8310	
【代表者】長谷川 茂樹		【担当者】長谷川 茂樹	
【資本金】		【従業員】1人(男1人・女0人)	
【創業・設立日】平成4年4月		【系列等】	
【URL】		【E-mail】 hasesige@f6.dion.ne.jp	
【主要取引先】日本ケミコン(株)			
【認証・資格等】			
主要設備機械			
主要設備機械名	型式・能力等	台数	メーカー
旋盤	汎用	1	滝澤
フライス盤	KE55	1	マキノ
ボール盤		2	
旋盤(NC付)	C-3	1	アマダ
成形研削盤		1	岡本

加精密機械

有限会社 八王子機熱 弘前工場

「困った時の八王子機熱」

製品・技術の特徴			
NC自動旋盤によるφ0.5~φ20までの検査装置や航空計器等の精密挽物部品の製作や供給バンク(DC・MIM等)への二次加工も出来ます。			
加工内容 ■転造加工■切断加工■切削加工■研削加工■研磨加工■熱処理■治工具			
主要製品 ○半導体・液晶検査装置・治具○精密計測機用部品○航空計器用挽物部品○防衛部品			
企業概要			
【所在地】〒036-8326 弘前市藤野2-2-4			
【TEL】 0172-38-2100		【FAX】 0172-38-2102	
【代表者】福澤 高志		【担当者】工場長代理 松尾 貴弘	
【資本金】10,000千円		【従業員】20人(男15人・女5人)	
【創業・設立日】昭和49年10月		【系列等】	
【URL】		【E-mail】 kinetu-hirosaki@kinetu.co.jp	
【主要取引先】(株)日本マイクロニクス、東京航空計器(株)、(株)マグネスケール、オリンパス(株)、日本バルスモーター(株)他			
【認証・資格等】SONYグリーンパートナー(SMS4750、SM4751)			
主要設備機械			
主要設備機械名	型式・能力等	台数	メーカー
NC自動旋盤	SV20、SR10・20、JNC10、RNC10等	5	スター精密(株)
NC自動旋盤	L10、L16、L20	7	シチズンマシナリー(株)
NC自動旋盤	SS267	1	(株)ツガミ
CNC旋盤	J-1	2	DMG MORI(株)(WASINO)
マシニングセンター	VM4-Ⅲ	2	OKK(株)
歯切盤	40型、120型	3	浜井産業(株)
転造盤	FA3SN	3	(株)ニッセー産業
管状炉		2	自社製
戻し炉		2	
マイクロピッカース硬度計		2	ミツトヨ他



本社工場外観



弘前工場外観



検査器具

有限会社 ビット・テック

半導体装置用部品・真空構成部品・水素燃料電池セル・カーボンセパレーター

製品・技術の特徴

半導体デバイス装置部品や真空高温部品を中心に多種多様な素材の製作が得意です。実験用水素燃料電池セルはレパートリーを揃え多くの実績があり、基板加熱ヒーターは独自規格アイテム及び受託設計制作に対応いたします。部品はもとより治工具、部品や機構の修理や試作お任せください。

加工内容 ■切削加工 ■板金プレス ■その他(試作や創作、部品全般)

主要製品 ○Ag製ブスパー○燃料電池セル・セパレーター○真空基板ヒーター○Mo.W.Ta部品○精密板金加工

企業概要

【所在地】〒037-0022 五所川原市梅田字間瀬1-2

【TEL】0173-28-2383

【FAX】0173-28-2393

【代表者】木村 英雄

【担当者】生産技術主任 伊藤 桂輔

【資本金】3,000千円

【従業員】4人

【創業・設立日】平成14年7月

【系列等】

【URL】http://www.bittech.jp/

【E-mail】info@bittech.jp

【主要取引先】プランゼージャパン(株)、富士電機(株)、日立造船(株)、他 企業研究所や理工系大学等は取引多数

【認証・資格等】医療機器製造業02BZ200010

主要設備機械

主要設備機械名	型式・能力等	台数	メーカー
FANUCロボットリル	α-T21IES	1	ファナック
モデリングR(MDX)	550*420*254	1	ローランドDC
集塵機	IS-15	1	AMANO
コンプレッサ	3.7MPa	1	日立産機システム
ボール盤		2	
汎用旋盤		1	
小型旋盤		1	
小型フライス盤		1	
簡易ブラスト器		1	
クリーンベンチ		1	



Agブスパー(イオン注入機)

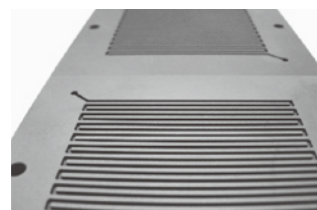

カーボンセパレーター



PEFC 燃料電池セルBH04

株式会社 藤光

小型旋盤・大型の複合旋盤を使用した高精度な円筒部品加工

製品・技術の特徴

小型旋盤・大型の複合旋盤を使用しアルミ・ADC12・黄銅・マグネシウム・マグネシウムダイカストの機械加工を高精度に仕上げる加工を得意としております。高精度の旋盤加工技術で各メーカー様よりご評価頂いております。マグネシウム部品の黒色の化成処理が可能になりました。

加工内容 ■円筒部品加工・小型モーター部品・マグネシウム・マグネシウムダイカストの機械加工

主要製品 ○精密機械部品 ○鏡筒部品 ○コネクター部品 ○モーター部品

企業概要

【所在地】〒038-3645 北津軽郡板柳町大字辻字松元13-10

【TEL】0172-79-1226

【FAX】0172-79-1227

【代表者】菅野 早苗

【担当者】取締役副社長 菅野 洋平

【資本金】10,000千円

【従業員】30人(男23人・女7人)

【創業・設立日】昭和56年3月

【系列等】

【URL】http://www.k-fk.co.jp/

【E-mail】daihyou@k-fk.co.jp

【主要取引先】(株)NITTO、多摩川精機(株)、(株)富士フィルムオプティクス、(株)栃木ニコン、(株)PENTAX福島 ケンコーキナー KT東京スコップ 興和オプトロクス

【認証・資格等】

主要設備機械

主要設備機械名	型式・能力等	台数	メーカー
NC旋盤	100G 他	27	北村製作所
NCドラム型旋盤	TX250 他	4	北村製作所他
ガントリー付NC旋盤	100GA	7	北村製作所
PC旋盤	HP-150	7	北村製作所
複合旋盤	NLX2500他	7	森精機製作所
ROBODRILL	21ie	18	FANUC
3次元測定機	Fusion 他	3	東京精密
真円度測定機	RONDCOM 54DX3 他	2	東京精密
サーフェスト	1500DX3	1	東京精密
画像測定機	I NEXIV	1	ニコン



製品1



製品2



製品3

有限会社 フタバ精密

多品種、小ロット、材料手配から処理完了まで対応いたします!

加精密
機
工
械

製品・技術の特徴			
多品種、小ロット、材料手配から処理完了まで対応いたします。			
加工内容	■切削加工		
主要製品	○カメラ 部品の製作		
企業概要			
【所在地】〒038-1141 南津軽郡田舎館村川部字下船橋64番地1			
【TEL】 0172-58-3734		【FAX】 0172-58-3764	
【代表者】 渡部 文男		【担当者】 代表取締役 渡部 文男	
【資本金】 3,000千円		【従業員】 6人(男6人)	
【創業・設立日】 平成6年1月		【系列等】	
【URL】		【E-mail】 futaba-precisely@minos.ocn.ne.jp	
【主要取引先】 (株)栃木ニコン			
【認証・資格等】			
主要設備機械			
主要設備機械名	型式・能力等	台数	メーカー
旋盤	KNC-50FS	2	(株)北村製作所
旋盤	KNC-100FR	2	(株)北村製作所
旋盤	KNC-100G	6	(株)北村製作所
旋盤	TX-120 ターレット	1	(株)北村製作所
旋盤	理研	1	理研
電気炉		1	サーマル
汎用旋盤		1	長谷川機械製作所
MC	FANUC	3	ファナック
汎用旋盤		1	池貝
三次元測定器		1	ミツトヨ

有限会社 プリンス光学

高品質・低コスト

製品・技術の特徴			
光学レンズの加工・販売			
加工内容	■研削加工 ■研磨加工 ■ガラス加工		
主要製品	○一眼レフカメラ ○監視カメラ ○プロジェクターなどの各光学レンズ加工・販売		
企業概要			
【所在地】〒036-8243 弘前市小沢大開205-110			
【TEL】 0172-88-3149		【FAX】 0172-88-3158	
【代表者】 吉田 茂		【担当者】 吉田 篤	
【資本金】 5,000千円		【従業員】 45人(男27人・女18人)	
【創業・設立日】 昭和51年8月		【系列等】 Ryu Engineering (Thailand) Co.,Ltd.	
【URL】 http://prince-opt.com/		【E-mail】 info@prince-opt.com	
【主要取引先】 (株)タムロン、(株)栃木ニコン、AGC (株)			
【認証・資格等】			
主要設備機械			
主要設備機械名	型式・能力等	台数	メーカー
カーブゼネレーター		12	
高速ペレット機		19	
高速研磨機		23	
芯取り機		18	
超音波洗浄機		2	
干渉計		3	
治具加工機(汎用旋盤・R旋盤など)		3	

株式会社 From Zero

削る金属削らない信頼 そして頼られると応えたいなる

製品・技術の特徴

2022年創業の株式会社FromZeroです。5軸複合加工機をメインに、工程集約による高精度、短納期に対応しております。また30年近くに及ぶ機械加工に携わった、経験、技術、発想、提案力で多種多様な産業のお客様の要望に応えるべく、鉄系、非鉄、難削材、多種多様な材質にも、対応致します。

加工内容 ■切削加工

主要製品 ○各種精密機械加工部品 医療機器、サーボモーター、FA関連、自動車関連

企業概要

【所在地】〒039-1103 青森県八戸市長苗代字下亀子谷地6-8 (株)北神エンジニア内

【TEL】090-2367-4817

【FAX】

【代表者】矢立 広美

【担当者】矢立 広美

【資本金】3,000千円

【従業員】3人

【創業・設立日】2023/10/1

【系列等】

【URL】

【E-mail】fromzero.yatate@gmail.com

【主要取引先】(株)北神エンジニア、大蔵工業(株)、(株)RBN

【認証・資格等】

主要設備機械

主要設備機械名	型式・能力等	台数	メーカー
5軸複合加工機	J300 φ500x620	1	マザック
CNC旋盤	QTE-300 φ390x500	1	マザック
立型5軸M/C 24年4月導入予定	J500 φ500X350	1	マザック

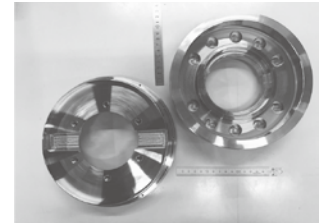

減速機部品



5軸複合加工機



CNC旋盤

株式会社 北神エンジニア

丸棒材、六角材からの切削加工・アルミダイカスト品の後加工

製品・技術の特徴

自動車部品・OA部品・機械部品・金型関連部品の旋盤加工とセンタレス研磨得意。小ロットからの対応可。アルミ・ステンレス・銅・鉄・チタン・樹脂・塑性加工品の切削加工。

2021年1月～ 八戸市で新工場を稼働させています。

加工内容 ■切削加工 ■研削加工

主要製品 ○丸棒材、六角材からの切削加工 ○塑性加工品(焼結・ダイカスト・鍛造等)の後加工

企業概要

【所在地】〒033-0036 三沢市南町4-31-3569

【TEL】0176-51-4707

【FAX】0176-51-4709

【代表者】神 孝宏

【担当者】昆工場長

【資本金】3,000千円

【従業員】28人(男16人・女12人)

【創業・設立日】昭和61年12月

【系列等】

【URL】http://www.hokushin-e.com/pc/

【E-mail】ta-jin@misawa-e.co.jp

【主要取引先】多摩川精機(株)、多摩川ハイテック(株)、三沢エンジニアリング(株)、古河電気工業(株)等

【認証・資格等】

主要設備機械

主要設備機械名	型式・能力等	台数	メーカー
ターレット型複合加工機 WT-250II	2スピンドル2タレット MAXφ300	1	中村留精密工業
ターレット型複合加工機 SC-250	1スピンドル1タレット MAXφ300	1	中村留精密工業
ターレット型複合加工機 SC-150II	1スピンドル1タレット	1	中村留精密工業
マシニングセンタ ロボドリル	縦型#30 ツール14又は21本	6	ファナック
マシニングセンタ	縦型#30 ツール30本	1	キラ・コーポレーション
NC旋盤 XC-100	八角ターレット ローダー付	5	高松機械工業
NC旋盤 J5	ターレットタイプ ツール12本	1	ワシノ
NC旋盤 QUICK TURN	10インチ パーフィーダ付	1	MAZAK
ワイヤーカット U6		1	牧野フライス製作所
三次元測定機 DURAMAX	カールツァイス製	1	東京精密

有限会社 松野鉄工所

機械加工製品、溶接製品を製作しております。

製品・技術の特徴			
機械加工製品、溶接製品を製作しております。			
加工内容	■製缶・鉄骨加工 ■溶接加工 ■切削加工他		
主要製品	○ステンレス真空容器 ○トラクター用部品		
企業概要			
【所在地】〒034-0041 十和田市相坂字白上25-2			
【TEL】0176-23-2763		【FAX】0176-23-6875	
【代表者】松野 英雄		【担当者】松野 泰樹	
【資本金】3,000千円		【従業員】11人(男11人・女0人)	
【創業・設立日】昭和28年4月		【系列等】	
【URL】 https://matsuno-limited.co.jp		【E-mail】 info@matsuno-limited.co.jp	
【主要取引先】			
【認証・資格等】一級鉄工技能士、一級機械加工技能士、ステンレス鋼溶接:専門級TN-P			
主要設備機械			
主要設備機械名	型式・能力等	台数	メーカー
マシニングセンター	SV-500 X800 Y500 Z500	1	森精機
マシニングセンター	DB5060 X600 Y500 Z500	1	森精機
横中ぐり盤	BTD-11B X1600 Y1200 Z1500	1	東芝
立型CNC旋盤	MEGA TURN 900M	1	マザック
NC旋盤	SL75 φ750×1500	1	森精機
NC旋盤	CL2000 φ450×363	1	森精機
汎用旋盤	CLL2500 φ800×2500	1	中部工機
プラズマ溶接機 ロボット仕様	PW-350FR	1	小池酸素
TIG溶接機 ロボット仕様	300P	1	ダイヘン
ヘリウムリークディテクタ	HELIOT 301	1	アルバック

加精密機械

三沢エンジニアリング 株式会社

モーター製造のコア技術である精密機械加工と巻線を得意としています。

製品・技術の特徴			
精密角度センサーと小型モーターの製造を機械加工・巻線・組立・出荷まで一貫して行っています。アルミ、ステンレス等の精密部品加工も行っています。			
加工内容	■プレス加工 ■放電・電解加工 ■研磨加工 ■熱処理 ■ショットプラスト加工 ■巻線		
主要製品	○産業用ロボットや航空機用の角度センサー ○FA機器用の小型モーター		
企業概要			
【所在地】〒033-0036 三沢市南町3丁目31-2779			
【TEL】0176-57-4171		【FAX】0176-53-6780	
【代表者】平内 康秀		【担当者】専務取締役 平内 薫	
【資本金】10,000千円		【従業員】221人(男102人・女119人)	
【創業・設立日】昭和47年6月		【系列等】	
【URL】 http://www.misawa-eg.co.jp/		【E-mail】 m20-k-hiranai@misawa-eg.co.jp	
【主要取引先】多摩川精機(株)、多摩川ハイテック(株)、多摩川マイクロテック(株)			
【認証・資格等】JISQ9100取得、機械加工技能検定合格者			
主要設備機械			
主要設備機械名	型式・能力等	台数	メーカー
NC旋盤	TMC15 φ5~φ32×150~300 パーフィード付他	21	中村留、ワシノ、森 他
円筒研削盤・内面研削盤	OGM225 φ5~φ100×250他	7	岡本、シギヤ 他
マシニングセンタ	VTC20B 1000×500×500他	8	ヤマザキマザック 他
タップ盤	TM15 M3~M10	3	多摩川精機
真円度測定器	RA300 φ200~φ3×100	1	ミットヨ
三次元測定器	M443 300×300×300	2	ミットヨ、東京計器
CNC旋盤他	LB15II φ5~φ50×150 パーフィード付他	10	オークマ 他
内面研削盤	GP160C φ6~φ150×125	5	大成機械
NC自動旋盤	L16・L20・L25・A20	5	シチズン
歯切盤	120A	3	浜井



社屋外観



作業風景



製品サンプル

有限会社 美豊 八戸工場

5軸加工品及びX2000mm、Y800mmまでの長物加工品への対応。

製品・技術の特徴

5軸加工及び微細加工（φ0.5以下のドリル加工）からX2000までの長物加工及び150Kgまでの中重量加工品への対応。また丸物は二次加工を含めた完成品まで対応し、お客様の御要望により、表面処理までのワンストップ加工が可能。

加工内容 ■切削加工 ■旋削加工 ■研削加工

主要製品 ○各種機械加工 ○金属加工 ○樹脂加工

企業概要

【所在地】〒039-2245 八戸市北インター工業団地5-3-20

【TEL】0178-28-8393

【FAX】0178-28-8414

【代表者】小松 正美

【担当者】課長 松本 未来

【資本金】3,000千円

【従業員】40人(男28人・女12人)

【創業・設立日】平成8年5月

【系列等】美豊本社工場

【URL】http://www.mitoyo-w.com/

【E-mail】hachinohe@mitoyo-w.com

【主要取引先】TDK(株)、(株)東京精密、住友電気工業(株)、アルパック東北(株)

【認証・資格等】

主要設備機械

主要設備機械名	型式・能力等	台数	メーカー
三次元測定器	RVF400A	2	東京精密、キーエンス
画像寸法測定器	IM-8030T、その他	4	キーエンス、ミツトヨ
5軸加工マシニングセンター	X650xY520xZ475	4	DMU森、ヤマザキマザック
横型マシニングセンター	X730xY730xZ880	1	森精機
リニア駆動マシニングセンター	HS430L	1	ソディック
マシニングセンター	MILLAC852VII	2	オークマ
マシニングセンター	X1050xY530xZ500 他	14	森精機、ヤマザキマザック 他
複合旋盤	INTEGREX j-200 他	5	ヤマザキマザック 他
ワイヤー放電加工機	X600xY400xZ350	1	ソディック
平面研削盤	X1000xY500	1	岡本工作機械製作所

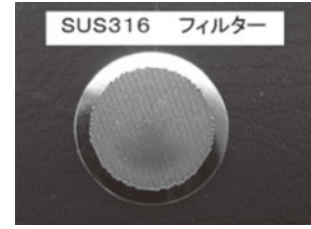

SUS316 フィルター
1945穴・φ0.2深さ0.35穴間肉厚0.05

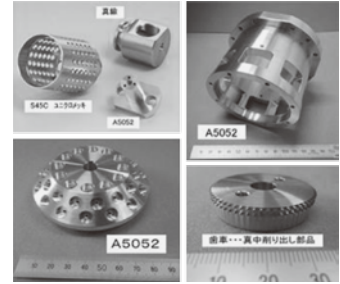

複合旋盤による二次加工を含む全加工

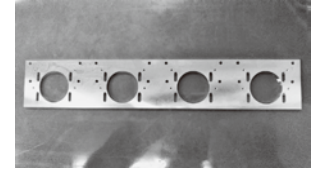

SUS304-30x300x1800-130kg

有限会社 目黒精工製作所

CNC旋盤、マシニングセンターによる精密金属加工を得意とします。

製品・技術の特徴

主に半導体装置に関わる部品の製造をしております。非鉄からSUS、インコネルなどの難削材まで精密に加工致します。六角穴、偏芯、ローレット、CAD/CAMによる5軸加工等、様々な加工を短納期で行っております。多品種少ロットから量産加工まで幅広く対応可能です。

加工内容 ■切断加工 ■切削加工

主要製品 ○半導体装置○産業用機械○食品機械などの部品

企業概要

【所在地】〒037-0011 五所川原市金山字竹崎171-14

【TEL】0173-36-2139

【FAX】0173-36-3556

【代表者】金澤 裕也

【担当者】平川 裕子

【資本金】5,000千円

【従業員】15人(男10人・女5人)

【創業・設立日】昭和39年8月

【系列等】

【URL】https://m-seiko.com/

【E-mail】hirakawa@m-seiko.com

【主要取引先】

【認証・資格等】

主要設備機械

主要設備機械名	型式・能力等	台数	メーカー
立型マシニングセンター	X820*Y530*Z510	1	エンシュウ EV530
立型マシニングセンター	X400*Y300*Z200	1	エンシュウ DT-CENTER
立型マシニングセンター	X500*Y400*Z330	2	ファナック ROBODRILL
CNC複合旋盤	X280*Z300*Y100	1	マザック QT-100MY
CNC旋盤	X248*Z325	1	マザック QTE 100SG
CNC旋盤	X600*Z1000	1	マザック ST450
CNC旋盤	X300*Z500	3	マザック QTN250,QT250
CNC旋盤	X150*Z150	1	マザック QT-PRIMOS 100SG
CNC旋盤	X300(±150)*Z240	1	マザック QT-6G
CNC旋盤	X100*Z240	1	HASEGAWA C24
CAD/CAM		1	C&G CAM-TOOL
投影機		1	ミツトヨ



チタン製品



一体加工品

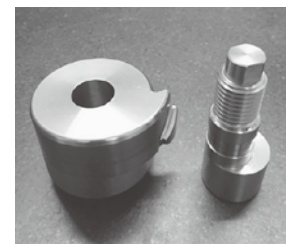

偏芯、5軸加工

株式会社 茨城技研 青森工場

どこよりも良いものを、どこよりも早く。

製品・技術の特徴

精密プレス加工／精密プレス・成形金型製作／金型具品製作 他。

加工内容 ■プレス加工■放電・電解加工■研磨加工■金型加工■治工具

主要製品 ○自動車部品○USB○電池端子○アース端子○カードケース○インサート成形品 他

企業概要

【所在地】〒036-0539 黒石市大字下目内沢字小屋敷添5-9

【TEL】0172-59-3585

【FAX】0172-59-3586

【代表者】社長 川副 哲

【担当者】工場長 成田 歩

【資本金】10,000千円

【従業員】13人(男10人・女3人)

【創業・設立日】平成20年1月

【系列等】

【URL】http://www.iba-giken.co.jp

【E-mail】naritaa@iba-giken.co.jp

【主要取引先】タイコエレクトロニクスジャパン合同会社、フジクラ電装(株)、他

【認証・資格等】ISO9001/14001、IATF16949

主要設備機械

主要設備機械名	型式・能力等	台数	メーカー
プレス機	20t~80t	18	ISIS, KYORI, DOBBY
平面研削機	500×150×465mm	2	KURODA
大型研削機	650×400×322.5mm	1	OKAMOTO
プロファイル グラインダー	250×150×100mm	1	WAIDA
ワイヤーカット放電加工機	600×400×350mm 他	1	Sodik
放電	355×255×250mm 他	3	Sodik
CAD類	Win MAX 他	1	TACTX, MUTOH



工場外観



プレス製品

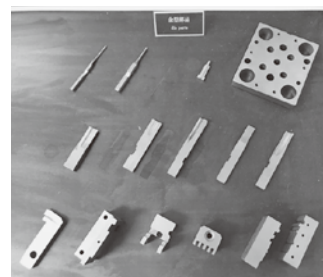

金型部品加工

エクトム 株式会社

常に顧客の立場になって考え、CS No. 1を目指します。

製品・技術の特徴

プラスチック射出成形金型、ダイキャスト金型、MIM部品、治工具加工をグループ会社一貫で対応します。

加工内容 ■切削加工■研削加工■放電・電解加工■研磨加工■金型加工■プラスチック成形

主要製品 ○プラスチック射出成形金型の設計・製作及び成形加工○MIM金型の設計・製作及び成形加工

企業概要

【所在地】〒037-0011 五所川原市金山字竹崎182-5

【TEL】0173-38-1230

【FAX】0173-38-1231

【代表者】沖崎 金光

【担当者】営業 黒山 和寿

【資本金】31,500千円

【従業員】22人(男19人・女3人)

【創業・設立日】平成11年12月

【系列等】(株)東光通商

【URL】http://www.ekutom.co.jp

【E-mail】ekutom@ekutom.co.jp

【主要取引先】(株)東光通商、山口電機工業(株)、三光化成(株)、ヤマセ電気(株) 他

【認証・資格等】特許第6232610号

主要設備機械

主要設備機械名	型式・能力等	台数	メーカー
3次元CAD	TOP Solid	3	コダマコーポレーション(株)
5軸CAD/CAM	CAM TOOL ソフト	2	(株)C&Gシステムズ
3次元CAD/CAM	Space-E 他	2	(株)NTTデータエンジニアリング
5軸マシニング	D200Z 他	1	(株)牧野フライス製作所
NCジグボーラー	YBM640V	2	安田工業(株)
NCマシニング	ROBODORILL	3	ファナック(株)
NC形彫放電加工機	AQ35Lリアモーター,AD30L	各1	(株)ソディック
NCワイヤー放電加工機	ROBOCUT α-0C,C400iA	各1	ファナック(株)
横型射出成形機	ROBOSHOT α-S100iA	1	ファナック(株)
横型射出成形機	NH-180,NH-50MI	各1	(株)ニイガタマシンテクノ
真空脱脂焼結炉	VHSgr40/40/100-M	1	島津メクテム(株)
画像寸法測定器	IM-6700,VR-5100	各1	(株)キーエンス



製品



ジグボーラー・放電加工機

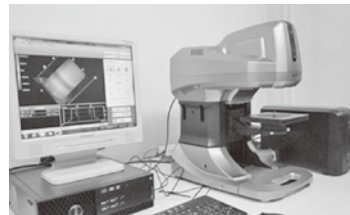

3D測定マイクロスコープ

株式会社 オオトリテクニカ

超精密金型加工。工場内は23℃±0.5度以内の高温設備によって精度誤差1ミクロン内の加工を実現

製品・技術の特徴

超精密金型加工。工場内は23℃±0.5度以内の高温設備によって精度誤差1ミクロン内の加工を実現。フライス、研磨、放電加工、焼入処理。一貫製作可能。

加工内容 ■切断加工 ■切削加工 ■放電・電解加工 ■研磨加工 ■熱処理

主要製品 ○超精密金型部品

企業概要

【所在地】〒036-8243 弘前市大字小沢字大開205-122
 【TEL】0172-88-1100 【FAX】0172-89-1105
 【代表者】内山 和夫 【担当者】取締役 相馬 悟
 【資本金】44,000千円 【従業員】35人
 【創業・設立日】平成2年 【系列等】(株)鵬製作所
 【URL】http://www.ohtoriss.co.jp 【E-mail】sohma@ohtoriss.co.jp
 【主要取引先】弘前航空電子(株)、富士航空電子(株)、(株)日本マイクロニクス 他
 【認証・資格等】

主要設備機械

主要設備機械名	型式・能力等	台数	メーカー
立型マシニングセンター	MV-JR型	2	森精機
ドリル研削機・ドリル研削盤	DG-07S・DG-25BX	2	フジタ
細穴放電加工機		1	ソディック
NC放電加工機(スイス)	ROBOFORM 200 他	8	シャルミー 他
NC平面研削盤 他	マイスターG2 他	3	ワシノ 他
成形研削盤	TFG-M1 他	13	ワシノ 他
ワイヤーカット放電加工機	PX05 他	8	三菱電機
光学式NC倣研削盤	GSL-521 他	10	ワシノ
成形研削盤	TFG-M1 (ハイデンハイン測長) 他	22	ワシノ 他
熱処理電気炉		5	吉田 他

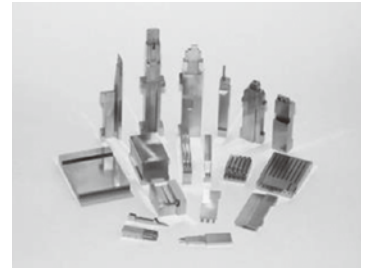

金型製品

株式会社 サンライズエンジニアリング

「どこでも誰にでも出来るような仕事もするが、どこでも誰にでも出来ないような仕事もする工場」

製品・技術の特徴

プレス金型・設計・製作・部品加工・順送・絞り型
 アウトドア・キャンプ用品(フェニックススライズ)製作・販売

加工内容 ■プレス加工 ■絞り加工 ■金型加工 ■治工具 ■企画・設計・製図

主要製品 ○自動車関連金型○家電・医療・多種多様の金型、プレス、部品加工全般○アウトドア・キャンプ用品

企業概要

【所在地】〒039-1524 三戸郡五戸町大字豊間内字狐沢30-48
 【TEL】0178-62-3650 【FAX】0178-62-3661
 【代表者】赤坂 太樹 【担当者】赤坂 太樹
 【資本金】10,000千円 【従業員】27人(男20人・女7人)
 【創業・設立日】平成元年11月 【系列等】
 【URL】sunrise-eng.jp 【E-mail】h_akasaka@sun-eg.co.jp
 【主要取引先】(株)ツガワ、(株)長島製作所、齊藤技研、多摩川グループ、カノークス他
 【認証・資格等】金型仕上げ一級技能士1名、あおもりマイスター1名、高度熟練技能者2名

主要設備機械

主要設備機械名	型式・能力等	台数	メーカー
三次元CAD・CAM	VISICAD、ZW3D	4	ヴェロソフトウェア
マシニング・ワイヤーCAM	CamMagic、PC-MILL	3	ソディック、三菱、ファナック
ワイヤー放電加工機	A750、MV2400R、AD-1	4	三菱、アマダ、ソディック
平面研磨	840x、NSG-520H、PFG-84AN	4	オカモト、日興
成形研磨	NFG-515、NSG-520B、GS-BM2	4	日興、オカモト
フライス	KSUP-55、NK-2RB、KBP	7	マキノ、イワシタ、春日
プレス(200t) 200tサーボプレス、150t、110t、80t	SDF2025、C2-20、OBS150-3、NC1-15	8	アマダ、コマツ、アイダ
三次元測定機	M574	2	ミツトヨ
電気炉	LAN-52、TL-5X、RH-5	3	サーマル
立型マシニングセンタ	MB-56、MB-66	4	オークマ



フェニックススライズSHOP



焚火台 フェニックスグリル

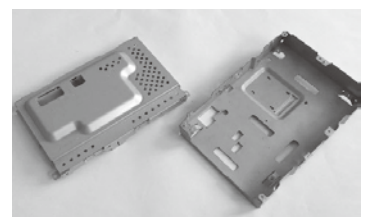

プレス金型製品サンプル

株式会社 ソルテック

21世紀へ応える価値ある技術、信頼の品質

製品・技術の特徴

工業彫刻の技術を生かした精密な金型部品加工を得意とする。ここ数年で金型一式の加工も行いうようになり、より高精度な金型及び金型部品の加工を目指す。2013年よりプラモデルの企画・製造を開始し、ホビー方面にも力を入れている。

加工内容 ■切削加工 ■研削加工 ■放電・電解加工 ■研磨加工 ■金型加工 ■治工具 ■ショットブラスト加工他

主要製品 ○工業彫刻全般(精密刻印、金型彫刻他) ○金型部品 ○金型製作 ○プラモデルの企画製造

企業概要

【所在地】〒038-1141 南津軽郡田舎館村大字川部字上船橋46-2

【TEL】0172-58-2281

【FAX】0172-58-3188

【代表者】代表取締役 小泉 源一郎

【担当者】工場長 平井 俊之

【資本金】30,000千円

【従業員】21人(男17人・女4人)

【創業・設立日】平成元年6月

【系列等】(株)塩入製作所

【URL】<https://www.saltec.co.jp>

【E-mail】scad@saltec.co.jp

【主要取引先】青森オリンパス(株)、キャノンプレジジョン(株)、弘前航空電子(株)

【認証・資格等】ISO9001取得、一級技能士6名(MC、NCフライス、形彫り放電加工、ワイヤー放電加工、工業彫刻)

主要設備機械

主要設備機械名	型式・能力等	台数	メーカー
マシニングセンタ	Android II、SEGA-SS300	5	碌々産業、ファナック
CNC成形研削盤	V3、G3、540AP	3	アマダマシンツール、シブマン
NCプロファイル研削盤	GLS5T	1	アマダマシンツール
NC形彫放電加工機	SV8PM、EA8PV	4	三菱電機
ワイヤーカット	MV1200R、FA10P	2	三菱電機
細穴放電加工機	SH12(ロボットアーム仕様)	1	三菱電機
鏡面ラップ機	エアラップYT-100	1	山下ワークス
成形機	ROBOSHOT α-S50iA	1	ファナック
非接触3次元測定器	Zip250E	1	OGP
CAD/CAM	SPACE-E、SolidMillFX	3	NTT、ヨシカワメイプル



精密彫刻



射出成形品サンプル

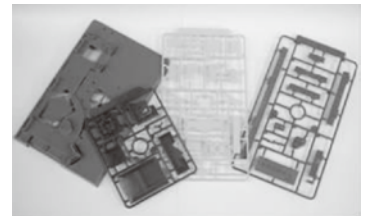

プラモデル

金
型

株式会社 竹精機 津軽工場

金型設計～製作、加工精度5ミクロン以内

製品・技術の特徴

高品質で高精度の金型を、低コストでしかも短納期で製作します。超硬合金の部品が得意です。

加工内容 ■切削加工 ■研削加工 ■放電・電解加工 ■金型加工

主要製品 ○半導体加工用 切断成形金型の設計・製作

企業概要

【所在地】〒037-0017 五所川原市漆川字鍋懸151-25

【TEL】0173-35-5368

【FAX】0173-35-5365

【代表者】箕浦 洋児

【担当者】工場長 出町 保孝

【資本金】10,000千円

【従業員】14人(男10人・女4人)

【創業・設立日】平成元年1月

【系列等】

【URL】

【E-mail】dematiy@takeseiki.co.jp

【主要取引先】(株)アムコー・テクノロジー・ジャパン、エムテックスマツムラ(株)、ハイコンポーネンツ青森(株)、(有)アドレックス、ルネサスエレクトロニクス(株)、(株)日立パワーデバイス、(株)AXIS TECHNOLOGY

【認証・資格等】

主要設備機械

主要設備機械名	型式・能力等	台数	メーカー
マシニングセンタ	SV-503他	8	森精機、ファナック
ラム型フライス盤	VHR-A	2	静岡製作所
立て型フライス盤	2MW-V	2	日立
平面研削盤	GS-BM 3L GS-45FL	11	黒田精工
NC平面研削盤	MESTER-V3	5	アマダ
円筒研削盤	MG-300	2	丸栄機械
プロファイル	PGX2500S他	5	和井田製作所
ワイヤーカット放電加工機	α-1iC他	4	ファナック
放電加工機	AM35L他	3	ソディック
3次元測定器	PRISMO5 他	3	カールツァイス、ニコン

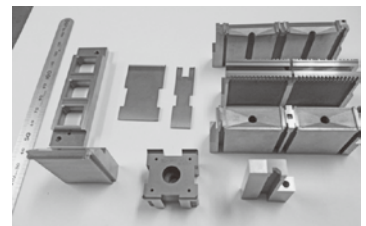

主要製品

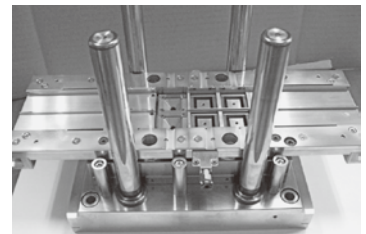

金型製品

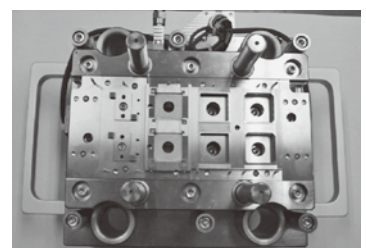

金型製品

株式会社 竜飛精工

高精度プラスチック成形用金型を短納期で

製品・技術の特徴

三次元の金型加工分野で高精度、高品質、短納期、それぞれを最先端の加工方法、最高峰のマシンを用い日々高嶺をめざし努めています。アンダーカットや自由曲面が混在する難易度の高い金型も短納期で対応致します。

加工内容 ■溶接加工 ■切削加工 ■研削加工 ■放電・電解加工 ■研磨加工 ■金型加工 ■プラスチック成形

主要製品 ○自動車部品○電化製品部品○筐体等○遊戯品(ルアー・プラモデル・内部部品等)等

企業概要

【所在地】〒037-0011 五所川原市大字金山字泉田74-1
 【TEL】0173-33-7224 【FAX】0173-33-7225
 【代表者】花田 悟 【担当者】総務課 三浦 由紀
 【資本金】10,000千円 【従業員】24人(男16人・女8人)
 【創業・設立日】昭和47年4月 【系列等】
 【URL】http://www.tappiseiko.co.jp/ 【E-mail】miura@tappiseiko.co.jp
 【主要取引先】(株)東海理化、キヤノンプレジジョン(株)、オートリブ(株)
 【認証・資格等】

主要設備機械

主要設備機械名	型式・能力等	台数	メーカー
3D CAD、3D CAD/CAM		6,7	
高密度MCフライス		5	
NCフライス、NC放電加工機		3,2	
ワイヤカット放電加工機		4	
3D測定機		1	
成形研磨機	FB-4G	2	MITSUI
ラジアンボール盤	RH-1300	1	富永
錠盤	LPT35C	1	ワシノ
レーザー溶接機		1	VISON
超精密万能研磨盤		1	



青森工場



エンブレム



バドミントンシャトル

株式会社 デー・クラフト 青森工場

金属プレス加工・精密順送金型・金型部品加工を専門とし、各種試作・量産を行います

製品・技術の特徴

電気・電子部品等の精密な小型部品用金型の設計製作を得意としており、試作から量産まで、納期及びコストのニーズに合った対応が可能です。また、金型及び治具の精密部品加工を得意とします。

加工内容 ■プレス加工 ■研削加工 ■放電・電解加工 ■金型加工 ■治工具 ■企画・設計・製図

主要製品 ○狭ピッチコネクタ用、自動車用各種端子の金型及び製品○金型用、治具用の各種精密部品

企業概要

【所在地】〒033-0071 上北郡六戸町大字犬落瀬字堀切沢60-425
 【TEL】0176-51-8090 【FAX】0176-51-8097
 【代表者】佐久間 房夫 【担当者】品質管理課長 山端 光浩
 【資本金】10,000千円 【従業員】30人(男13人・女17人)
 【創業・設立日】平成5年3月 【系列等】
 【URL】http://www.d-craft-y.co.jp 【E-mail】m.yamahata@d-craft-y.co.jp
 【主要取引先】ミネベアコネクタ(株)、京セラ(株)、日本オートマチックマシン(株)、(株)エノモト
 【認証・資格等】ISO9001取得

主要設備機械

主要設備機械名	型式・能力等	台数	メーカー
グラフィカル研削盤	DV1	1	アマダ
プロファイル研削盤	GLS-135B	1	アマダワシノ
ワイヤカット放電加工機	AP200L、A350	2	ソディック
ワイヤカット放電加工機	JUNKO	1	ピカット
形彫放電加工機	FS-H30	1	ソディック
高速プレス機	BASIC-30 30t	3	山田ドビー
高速プレス機	MATE40 40t	1	日本電産キヨーリ
高速プレス機	ANEX-60t	1	日本電産キヨーリ
高速プレス機	HYPER-300 30t	2	日本電産キヨーリ
高速プレス機	MXM40 40t	1	山田ドビー



工場正面



ワイヤカット放電加工機

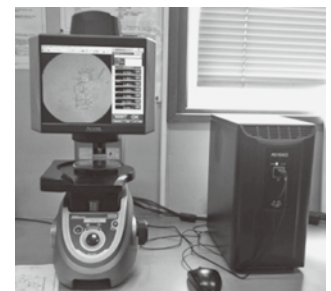

画像検査装置

原精密ダイス 株式会社 青森工場

独自のノウハウで、未知への限りない挑戦

製品・技術の特徴

超硬材・焼入材・セラミック材を使用した金型製作

加工内容 ■プレス加工 ■絞り加工 ■放電・電解加工 ■研磨加工 ■金型加工 ■治工具

主要製品 ○トランスファ型・順送型・インパクト型他超硬材を使用した工具・ゲージ・メーカーの金属に関する新製品金型

企業概要

【所在地】〒031-0114 八戸市南郷中野字黒坂16

【TEL】0178-82-2248

【FAX】0178-82-2234

【代表者】原 國幸

【担当者】工場長 市沢 晃

【資本金】10,000千円

【従業員】11人(男10人・女1人)

【創業・設立日】昭和63年5月

【系列等】原精密工業(株)

【URL】<http://www.hara-seimitsu.co.jp/>

【E-mail】Aomori@hara-seimitsu.co.jp

【主要取引先】(株)パワー精密、(株)アステックス

【認証・資格等】

主要設備機械

主要設備機械名	型式・能力等	台数	メーカー
焼き入れ設備	L4 1200℃	5	サーマル・畑デンキ
輪郭形状測定器	CV-1000	2	ミットヨ
旋盤	LR55	18	ワシノ
ボール盤	13ミリ、14ミリ	6	キラー
フライス盤	300×200	3	カントウ
平面研磨機	600×250	8	ナガセ
円筒研削盤	500L	5	トヨタ
NC放電加工機	A3、JIRO	6	ソディック
ワイヤーカット放電加工機	AQ325L、AG360L	4	ソディック
プロファイル加工機	125ストローク	5	ワシノ



工場外観



丸ダイス見本



ワイヤーカット加工機

有限会社 光工業

プラスチック金型設計・製作・精密加工

製品・技術の特徴

プラスチック金型設計・製作・精密加工

加工内容 ■プラスチック金型

主要製品 ○自動車部品 ○医療器部品

企業概要

【所在地】〒037-0202 五所川原市金木町芦野178-15

【TEL】0173-52-5102

【FAX】0173-52-5103

【代表者】石田 清則

【担当者】石田 清則

【資本金】3,000千円

【従業員】7人(男6人・女1人)

【創業・設立日】平成2年9月

【系列等】

【URL】

【E-mail】hikari-ishida@alpha.ocn.ne.jp

【主要取引先】三和化成、秋田山下工業、羽後製作所他

【認証・資格等】

主要設備機械

主要設備機械名	型式・能力等	台数	メーカー
マシニングセンタ	V33i、V22、a-T14iE	3	牧野フライス、ファナック
NCワイヤ放電加工機	FA10SM	2	三菱電機
NC放電加工機	EX8FP35E	2	三菱電機
NCフライス	FMR40	1	大隅豊和
操作フライス盤	AEV4-85	2	牧野フライス
フライス盤	KSA55	2	牧野フライス
平面研磨機	GHL-B506	1	日立精工
成型研磨機	GS-B2型	2	黒田精工
工具研磨機	DP-540	1	伊藤製作所
レーザー溶接機	SW-L120	1	三和商工

株式会社 増子製作所

CAD・CAMによる金型設計とNC工作機械等の最新技術を駆使し、精密金型を設計製作します

製品・技術の特徴

本社は東京品川に有り、CAD・CAMによる金型設計とNC工作機械等の最新技術を駆使し、精密金型を設計製作します。

加工内容 ■金型加工

主要製品

企業概要

【所在地】〒037-0096 五所川原市大字毘沙門字中熊石137-5

【TEL】 0173-36-3392

【FAX】 0173-36-3372

【代表者】 増子 雄一

【担当者】 係長 寺田 勝治

【資本金】 15,000千円

【従業員】 8人(男8人・女0人)

【創業・設立日】 昭和63年10月

【系列等】

【URL】

【E-mail】

【主要取引先】 親和工業(株)、小野産業(株)、ファインテック(株)

【認証・資格等】

主要設備機械

主要設備機械名	型式・能力等	台数	メーカー
CAD類	2次元、3次元	9	アンドール VISI FFCAM
マシニングセンター	V33i V56i	2	牧野フライス
フライス盤	BNI-85 AVNC-74 KEV-55	6	牧野フライス
研削盤	GS-65PFII、GS-BMHL	2	黒田精工
放電加工機	EDNC6	1	牧野フライス
付帯設備(クレーン等)	2.8T	1	
画像測定器	QVT1-L404Z1L-D	1	ミットヨ

株式会社 コーア

短納期・短手番・低コストを実現し、試作加工は当日発送致します

製品・技術の特徴

主に小物精密部品の切削加工～表面処理までの一貫体制で行っております。また、抗菌めっきを利用した商品として「抗菌マスクケース」を製作しました。令和3年度、県より「レッツBuyあおもり新商品」として認定をいただきました。

加工内容 ■鍛造加工 ■切削加工 ■めっき

主要製品

企業概要

【所在地】〒036-8061 弘前市神田1-4-2

【TEL】 0172-36-3170

【FAX】 0172-36-3171

【代表者】 椎名 啓祐

【担当者】 総務部長 椎名 志津子

【資本金】 14,000千円

【従業員】 21人(男14人・女7人)

【創業・設立日】 平成10年6月

【系列等】

【URL】 <http://www.ko-ametel.co.jp>

【E-mail】 s-siina@ko-ametel.co.jp

【主要取引先】 キヤノンプレジジョン(株)、弘前航空電子(株)、(株)日本マイクロニクス

【認証・資格等】 ISO 14001:2015 ISO 9001:2015 認証取得

主要設備機械

主要設備機械名	型式・能力等	台数	メーカー
NC自動旋盤	φ3～φ16	8	シチズン
NC自動旋盤	φ0.5～φ32	8	ツガミ
マシニング		2	長谷川、ブラザー
冷間鍛造機		1	
金めっき		1式	
光沢ニッケルめっき		1式	
抗菌めっき		1式	



めっき



検査



抗菌めっきマスクケース

ゼネレールホームサービス 株式会社 ブラスト工場

ブラスト、塗装及び金属溶射

製品・技術の特徴

原板及び製品ブラスト(グリット)、亜鉛アルミ溶射、常温塗装、現地ブラスト、溶射(アーク)、塗装、長さ12m物まで入ります。

加工内容 ■溶射 ■塗装 ■製品ブラスト加工 ■工事関係

主要製品 ○鉄骨○製缶○キュービクル○配電盤○高所作業車○遊具○配線盤のブラスト○塗装及び金属溶射

企業概要

【所在地】〒038-0243 南津軽郡大鰐町八幡館字前田31-4

【TEL】 0172-49-1375

【FAX】 0172-49-1386

【代表者】 福田 文敏

【担当者】

【資本金】 13,000千円

【従業員】 4人(男3人・女1人)

【創業・設立日】 平成13年11月

【系列等】

【URL】 <http://zeneleale.com>

【E-mail】 bwz11474@nifty.com

【主要取引先】 東和電機工業(株)、中村弘前(株)、(株)戸田鉄工所、古川電気工業(株)、各鉄工所

【認証・資格等】 管、塗装、施工管理技士、技能士、溶射技能士

主要設備機械

主要設備機械名	型式・能力等	台数	メーカー
ブラストマシン	SB-300、ACR-3P	3	森杉商事、厚地鉄工
ブラストマシン	SB-120	3	森杉商事
集じん機	Pi-150	4	アマノ
エアードライヤー	HPR-75A	3	日立
コンプレッサー	SAS37PS(D)	1	北越工業
コンプレッサー	PDS390S	2	ホクエツ工業
発電機	SDG100	2	ホクエツ工業
エアレス	EX-900、ウルトラマックス111 795	3	アネストイワタ、グラコ
溶射機(アーク)	M-8830	2	TAFA、ダイヘン
溶射機(ガス)	Zジェット	1	TAFA

テフコ青森 株式会社

電気分解成形法による時計文字盤用時字、金属製バラ文字ロゴ

製品・技術の特徴

電気分解成形法の独自技術によるテフコミラー:金属の高級感・自由なデザインを実現する再現力・シールのように転写できる作業性の良さ。

加工内容 ■その他 文字盤・ロゴ製造

主要製品 ○電気分解成形法による時計文字盤用時字○金属製バラ文字ロゴ○ブランドネーム金属製バラ文字シール

企業概要

【所在地】〒036-8326 弘前市大字藤野1-2-2

【TEL】0172-37-2244

【FAX】0172-37-0105

【代表者】中山 元

【担当者】専務取締役 三浦 秀勝

【資本金】32,400千円

【従業員】39人(男20人・女19人)

【創業・設立日】昭和63年10月

【系列等】テフコインターナショナル(株)

【URL】http://www.tefco-i.co.jp

【E-mail】tfa2@tefco-aomori.co.jp

【主要取引先】シチズン時計(株)、カシオ計算機(株)、スイス時計メーカー、VAIO(株)他

【認証・資格等】ISO9001、ISO14001取得

主要設備機械

主要設備機械名	型式・能力等	台数	メーカー
排水処理設備		1	
ニッケル電着設備		18	
各仕上メッキ設備		8	
ヘアラインマシン		1	
メッキ乾燥機		1	
両面露光機		2	
平行光線露光機		1	
レジスト現像機		1	
TGLレーザーマーカー		2	
Co2レーザーマーカー		4	



tefco mirror (ネーム) 甲丸感を表現した電着バラ文字



tefco mirror (時計) 甲丸感を表現した時計文字盤用バラ文字



tefco S mirror 超平滑な鏡面エッチングバラ文字

有限会社 中ペン塗装店

磁石で掲示は安全・安心・楽しい!! 新しい壁をつくれます!!

製品・技術の特徴

磁石が着く建材(シート貼り、塗装)で室内をきれいに、安全に楽しく利用できる磁石を受ける壁材。平成28年特許取得。

加工内容 ■塗装 ■粉末加工 ■工事関係

主要製品 ○マグピタックルシート ○マグピタックルペイント

企業概要

【所在地】〒031-0802 八戸市小中野5丁目7-1

【TEL】0178-22-1828

【FAX】0178-45-7199

【代表者】中村 知行

【担当者】代表取締役会長 中村 昭則

【資本金】3,000千円

【従業員】13人(男12人・女1人)

【創業・設立日】大正13年1月

【系列等】

【URL】http://www.nakapen.jp

【E-mail】nakapen@hi-net.ne.jp

【主要取引先】建設塗装工業(株)、(株)田名部組、(株)吉田産業、小幡建設工業(株)

【認証・資格等】一級塗装技能士、二級土木、建築施工管理技士 他

主要設備機械

主要設備機械名	型式・能力等	台数	メーカー
コンプレッサー	5馬力	2	岩田
高圧洗浄機	300水圧	2	岩田



マグピタックルシート



マグピタックルペイント

表面処理

マルイ鍍金工業 株式会社 東北工場

めっき屋には珍しい出張表面処理を対応!

製品・技術の特徴

SUS材の表面処理(電解研磨、バフ研磨、精密洗浄、酸洗処理、不動態化処理、脱脂洗浄)を得意としている他、めっき屋にはめずらしいどこでも行ける機動力で、出張表面処理を提供しております。半導体、製薬、化学、食品など、あらゆる業界の一大メーカーと取引を重ね、今では国内の4工場のほか、中国・韓国に現地法人を展開しています。

加工内容 ■研磨加工 ■化学・表面処理 ■商品開発

主要製品 ○電解研磨 ○バフ研磨 ○精密洗浄 ○酸洗処理 ○不動態化処理 ○脱脂洗浄 ○出張工事

企業概要

【所在地】〒039-1161 八戸市大字河原木字遠山新田5-2

【TEL】0178-22-7388

【FAX】0178-22-7336

【代表者】井田 統章

【担当者】技術営業部 遠瀬

【資本金】58,000千円

【従業員】17人

【創業・設立日】昭和42年9月

【系列等】丸井科技(常州)有限公司、(株)韓国マルイ

【URL】<http://www.e-marui.jp>

【E-mail】info@e-marui.jp

【主要取引先】アルバック東北(株)、東北三吉工業(株)、(株)神戸製鋼所他

【認証・資格等】

主要設備機械

主要設備機械名	型式・能力等	台数	メーカー
電解研磨設備	大・小型電解槽	4	
天井クレーン	15t	3	
純水製造装置		1	
超純水製造装置		1	
クリーンルーム	クラス10,000	1	
高圧洗浄装置		2	
直流電源装置		3	
トラック	4t	1	
フォークリフト	2.0t	1	



バフ研磨作業

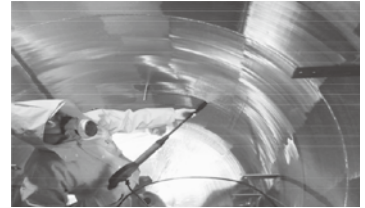

水洗作業

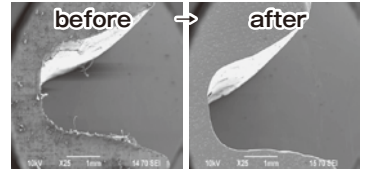

バリ取り電解研磨

有限会社 アプラス

プラスチック金型設計・製作・射出成形・樹脂ボール製作、小ロット生産、短納期にて対応致します。

製品・技術の特徴

プラスチック金型の製作・射出成形加工・シルク印刷等、一括生産により短納期、小ロット生産に対応します。小規模会社の利点を最大限に活かし迅速な対応が可能。樹脂ボールの製作は、サイズにより金型制作～研磨仕上げまで一括生産可能、ABS、PC樹脂の空洞ボールも手掛けています。

加工内容 ■金型加工 ■プラスチック成形 ■各種樹脂ボール製作 ■ハーネス加工

主要製品 ○電子機器関連○医療機器関連○自動車関連○各種試作品○樹脂ボールの製作

企業概要

【所在地】〒037-0308 北津軽郡中泊町大字深郷田字甘木150-46
 【TEL】0173-57-4123 【FAX】0173-57-4124
 【代表者】野上 朗 【担当者】代表取締役 野上 朗
 【資本金】5,000千円 【従業員】11人(男4人・女7人)
 【創業・設立日】平成2年7月 【系列等】(有)コスモ精工
 【URL】http://www.aplas-aomori.com 【E-mail】akira.n@major.ocn.ne.jp
 【主要取引先】多摩川精機(株)八戸事業所、多摩川モパイル電装(株)、三沢エンジニアリング(株)
 【認証・資格等】プラスチック成形技能士 1級2名、2級1名

主要設備機械

主要設備機械名	型式・能力等	台数	メーカー
成形機 30t~100t	油压机・電動式	9	住友重機・ニイガタ
成形機 SE130EV-A	130t C450	1	住友重機
工具顕微鏡	MF-B2010B	1	ミツトヨ
画像測定器	IM-6120 φ100×200mm	1	キーエンス
画像測定器	LM-1000	1	キーエンス
除湿乾燥機	床置きタイプ	3	ハーモ
取り出し機	首振りタイプ	5	ハーモ
取り出し機	横走行タイプ	5	ハーモ
粉碎機	低速型、高速型 含む	4	ハーモ
金型温調機	媒体式、水冷式 含む	12	ハーモ



機器コントロール用マウス



医療機器用トラックボール

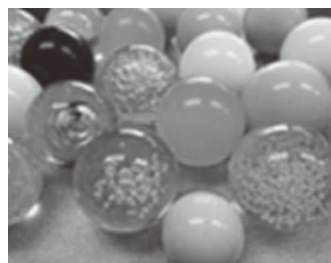

各種樹脂ボール、ABS、PC、アクリル

株式会社 コバヤシ 弘前工場

シート成形を主に食品用・工業用トレーを製造しております。お客様のニーズに合わせて設計・ご提案致します。

製品・技術の特徴

1. シート成形 (PP、PS、PET)
2. シート押出 (PP、PPファイラー)
3. 環境対応素材 (レジームST)

加工内容 ■プラスチック成形

主要製品 ○プラスチック容器 ○真空緩衝材 ○フィルム資材

企業概要

【所在地】〒036-8092 弘前市城東北4-6-1
 【TEL】0172-28-2621 【FAX】0172-27-4835
 【代表者】小林 達夫 【担当者】容器事業部販売2部販売3課 田中 俊吾
 【資本金】80,000千円 【従業員】630人
 【創業・設立日】昭和21年8月1日 【系列等】(株)コバヤシ 容器事業部(本社:東京都台東区)
 【URL】http://www.kbjapan.co.jp 【E-mail】s.tanaka@kbjapan.co.jp
 【主要取引先】タカノフーズ(株)、東洋水産(株)、ワイエイシイガーター(株)、和興フィルタテクノロジー(株)
 【認証・資格等】ISO9001

主要設備機械

主要設備機械名	型式・能力等	台数	メーカー
真空圧空成形機	-	-	-
曲面印刷機	-	-	-
シート押出機	-	-	-



取扱い製品例



弘前工場(弘前市城東北)



食品容器対応の生産環境

プラスチック
成形・ゴム

株式会社 阪上製作所 青森工場

油圧、空気圧パッキンの専門メーカー

製品・技術の特徴

私たち阪上製作所は、創業以来1世紀以上にわたり油圧・空気圧機器用シールの専門メーカーとしての道を一筋に歩んでまいりました。阪上の持つ伝統を踏まえた技術、充実した設備、きめ細かいサービスを通じてお客様のニーズに合った商品のご提案をさせて頂くことで、皆様のお役に立てると考えております。

加工内容 ■ゴム加工

主要製品 ○サブラチック®(合成ゴム)パッキン○合成樹脂製品他

企業概要

【所在地】〒038-0031 青森市三内字丸山394-104

【TEL】017-766-7711

【FAX】017-766-7760

【代表者】高石 昌雄

【担当者】管理課長 吉田 由紀

【資本金】200,000千円

【従業員】42人(男30人・女12人)

【創業・設立日】平成7年4月

【系列等】

【URL】<http://www.sakagami-ltd.co.jp/>

【E-mail】

【主要取引先】(株)三盛商会、CKD(株)、ナプテスコ(株)

【認証・資格等】ISO9001・ISO14001・ISO45001

主要設備機械

主要設備機械名	型式・能力等	台数	メーカー
18吋ミキシングロール機		1	
油圧式裁断機		1	
成形機		26	
炉・オープン		6	
ショッパード式引張試験機		1	
マイクロ硬度計		1	
万能投影機		2	
二次元寸法測定器		3	
マイクロスコープ		1	
自動断裁機		2	



青森工場外観



サブラチック®パッキン、他



合成樹脂製品

三光化成 株式会社 弘前工場

プラスチック精密部品は三光化成

製品・技術の特徴

金型設計・製作・成形から組立までの一貫生産によるエンジニアリングプラスチック部品の製造と販売。

加工内容 ■金型加工 ■プラスチック成形

主要製品 ○OA機器部品 ○衛生機器部品 ○住設機器 他

企業概要

【所在地】〒036-8326 弘前市藤野2丁目9番5

【TEL】0172-31-2311

【FAX】0172-31-2318

【代表者】細川 貴志

【担当者】工場長 鳴海 英次

【資本金】97,344千円

【従業員】90人(男68人・女22人)

【創業・設立日】平成12年3月

【系列等】

【URL】<http://www.sanko-kasei.co.jp/>

【E-mail】e.narumi@sanko-kasei.co.jp

【主要取引先】

【認証・資格等】射出成形技能士 1級/2級、機械検査技能士 特級/2級、ISO9001/ISO14001

主要設備機械

主要設備機械名	型式・能力等	台数	メーカー
射出成形機	50t~100t	18	住友重機械工業株・ファナック株
射出成形機	130t~180t	10	住友重機械工業株・ファナック株
射出成形機	300t~450t	15	住友重機械工業株・日本製鋼所
フライス盤	KSJP	1	(株)牧野フライス製作所
平面研削盤	MSG-200H1	1	(株)三井ハイテック
三次元測定機	CRYSTA-Apex S9106	1	(株)ミットヨ
工具顕微鏡	MF-J3017D	1	(株)ミットヨ
レーザー溶接機	SW-L120	1	三和商工(株)



三光化成(株) 弘前工場 全景

東北富士 株式会社

電気・通信機器精密部品・医療機器部品・日用品の製造。成形機30~150t13台。

製品・技術の特徴

電気・通信機器精密部品・医療機器部品・日用品の製造。
堅型成形機により、各種インサート成形品に対応。

加工内容 ■プラスチック成形

主要製品 ○携帯電話機の外装・内装部品 ○医療機器部品 ○日用品

企業概要

【所在地】〒038-3522 北津軽郡鶴田町大字鶴泊字梅林129-1

【TEL】0173-22-3242

【FAX】0173-22-3473

【代表者】安藤 裕之

【担当者】営業課長 佐々木 秀樹

【資本金】10,000千円

【従業員】21人(男13人・女8人)

【創業・設立日】昭和49年1月

【系列等】富士合成(株)、日進化成(株)

【URL】<https://r.goopo.jp/touhokufuji>

【E-mail】info@tohokufuji.com

【主要取引先】富士合成(株)、日進化成(株)、日東工器(株)、NKKスイッチズ(株)、並木精密宝石(株)

【認証・資格等】

主要設備機械

主要設備機械名	型式・能力等	台数	メーカー
射出成形機	α-S150iA	1	FANUC
射出成形機	α-100iA	2	FANUC
射出成形機(油圧)	FNX-80Ⅲ	1	日精樹脂工業
射出成形機	S-2000i 50 A	2	FANUC
射出成形機	S-2000i 50 B	3	FANUC
射出成形機(縦型)	SAV-60-52	1	山城精機
射出成形機(縦型ロータリー)	CND50VR	1	新潟鉄工
射出成形機	α-30iA	1	FANUC
射出成形機(油圧)	CN-30A-II	1	新潟鉄工



電気・通信機器部品

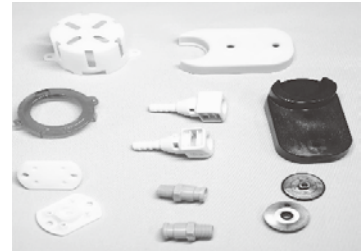

日用品・部品

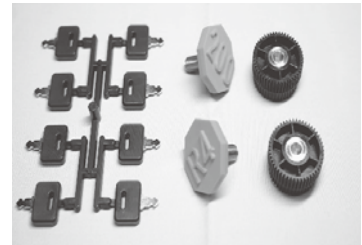

インサート成形品

北星レジン工業 株式会社

少数精鋭集団を目標に優れた製品を提供します。

製品・技術の特徴

高品質の製品を短期間で納入します。

加工内容 ■プラスチック成形

主要製品 ○FRP製品全般○スピードスプレーヤー○ウォータースライダー○水処理トラフ○遊具○水槽、各種タンク補修 他

企業概要

【所在地】〒030-1303 東津軽郡外ヶ浜町字蟹田姥ヶ沢25-26

【TEL】0174-22-2335

【FAX】0174-22-3065

【代表者】對馬 耐

【担当者】代表取締役 對馬 耐

【資本金】25,000千円

【従業員】10人(男7人・女3人)

【創業・設立日】昭和47年5月

【系列等】

【URL】<http://hokuseirezin.com/>

【E-mail】hokuseirezin@yahoo.co.jp

【主要取引先】

【認証・資格等】有機溶剤作業主任者、2級成形技能士、危険物取扱者、酸素欠乏硫化水素危険作業主任者

主要設備機械

主要設備機械名	型式・能力等	台数	メーカー
スプレーアップ(MVP)		1	



養殖用水槽



観賞魚水槽



貯湯槽

プラスチック
成形・ゴム

株式会社 宮坂ポリマー青森

自動車用および工業用のSiゴム製品を製造いたします。

製品・技術の特徴

自動車用および工業用のSiゴム製品を製造する会社で、つがる市誘致企業として平成3年に設立され32年になります。営業活動は宮坂ゴム株式会社（長野県茅野市）が行い、当社は量産工場として事業を行っています。

加工内容 ■ゴム加工

主要製品 ○自動車用および工業用ゴム製品(防水コネクターシール、防水ワイヤーシール、ゴムカバー他)

企業概要

【所在地】〒038-2816 青森県つがる市森田町森田月見野370

【TEL】0173-26-2888

【FAX】0173-26-2890

【代表者】利根川 敏

【担当者】利根川 敏

【資本金】40,000千円

【従業員】63人(男38人・女25人)

【創業・設立日】平成3年10月

【系列等】本社 宮坂ゴム株式会社

【URL】http://www.miyasaka.co.jp/

【E-mail】satoshi.tonegawa@miyasaka.co.jp

【主要取引先】古河AS(株)、日本航空電子工業(株)、日本圧着端子製造(株)

【認証・資格等】ISO9001、ISO14001認証取得

主要設備機械

主要設備機械名	型式・能力等	台数	メーカー
真空式3面分解成形機	200t	8	(株)渡辺機械製作所
自動式2面分解成形機	200t	2	(株)渡辺機械製作所
真空式3面分解成形機	150t	4	三重工業(株)
自動式3面分解成形機	150t	4	三重工業(株)
自動式2面分解成形機	150t	22	三重工業(株)
ミキシングロール機	φ14×36 φ14×32	2	(株)日東
ミキシングロール機	φ8×20	1	(株)日東
キュラストメーター	F120	1	JSR 日合商事
二次加硫オープン		5	旭科学(株)
画像寸法定器		2	(株)キーエンス

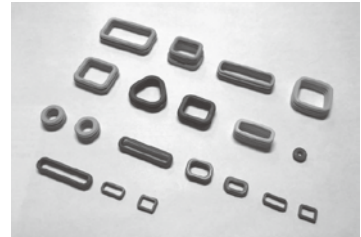

防水コネクターシール



防水ワイヤーシール



ゴムカバー他

株式会社 ムツミテクニカ

企画設計→金型製作→成形→組立の一貫製作体制が確立されています。お客様の必要な時にお客様のニーズに`YES!We Can.`

製品・技術の特徴

プラスチック金型の設計～金型製作・成形加工・印刷・組立まで一貫生産が出来ます。中国・香港に関連会社あり。ISO9001・ISO14001認証済み。

加工内容 ■切削加工■研削加工■放電・電解加工■研磨加工■金型加工■企画・設計・製図■プラスチック成形 他

主要製品 ○事務機部品○医療機器部品○その他(コネクタ・ギア・ケース・カバー・筐体等)

企業概要

【所在地】〒038-1142 南津軽郡田舎館村和泉字上福岡5-1

【TEL】0172-58-3660

【FAX】0172-58-3662

【代表者】芳賀 弘

【担当者】営業管理部 佐藤 孝造

【資本金】48,000千円

【従業員】205人(男114人・女91人)

【創業・設立日】昭和62年4月

【系列等】

【URL】http://www.mutsumi-net.com/

【E-mail】satokou@mutsumi-net.com

【主要取引先】キャノンプレジジョン(株)、オリンパス(株)、青森オリンパス(株) 他

【認証・資格等】ISO9001、ISO14001認証 プラスチック成形技能士特級/1級/2級、機械加工・技能士1級/2級

主要設備機械

主要設備機械名	型式・能力等	台数	メーカー
熱可塑性射出成形機	18t~450t	48	住友重機、ファナック
二次元・三次元CAD/CAMシステム	TOP solid 他	10	コダマコーポレーション(株)
射出成形CAEシステム	3D TIMON	1	東レエンジニアリング(株)
放電加工機	AP 3L 他	2	ソディック
ワイヤー放電加工機	AG 400L	1	ソディック
立形マシニングセンタ	YMB950V 他	3	安田工業 他
塗装設備	SWAN PRO	1	タクボエンジニアリング
工具顕微鏡	TUM-170ESN 他	3	トプコン
三次元測定機	BRT707	2	ミットヨ
シルク印刷機	SK350-III 他	3	新栄工業(株)
レーザーマーカ	MD-X1000	1	KEYENCE



金型工作機械



熱可塑性射出成形機



塗装設備

プラスチック
成形・ゴム

株式会社 ヤマミチ技研

船でお困りならヤマミチ技研。船体・エンジンの修理から廃船のご相談まで!

製品・技術の特徴

FRP船の修理・加工、船舶用ディーゼルエンジン・船外機の修理ならお任せください。中古機械の買取・販売も行っております。各種防水工事、金属加工も承ります。

加工内容 ■溶接加工 ■機械修理 ■切削加工 ■プラスチック成形 ■塗装 ■その他

主要製品 ○FRP(船等)製品、製造 ○エンジン等修理

企業概要

【所在地】〒035-0022 むつ市関根字出戸132

【TEL】0175-25-2051

【FAX】0175-25-2694

【代表者】山道 徳年

【担当者】

【資本金】10,000千円

【従業員】5人(男3人・女2人)

【創業・設立日】昭和47年4月

【系列等】

【URL】

【E-mail】yamamichigiken@sea.plala.or.jp

【主要取引先】ヤマハ発動機・ホンダ技研工業・トーハツ・スズキ・コマツ・三菱・イース

【認証・資格等】

主要設備機械

主要設備機械名	型式・能力等	台数	メーカー
プラズマ切断機		2	
自動旋盤		1	



ワイエイシイガーター 株式会社

プラスチック成形

製品・技術の特徴

電子部品等あらゆる自動実装用部品の梱包材エンボスキャリアテープ等を製造しています。金型の設計からご提案いたします。

加工内容 ■プラスチック成形

主要製品 ○電子部品梱包資材 ○エンボスキャリアテープ

企業概要

【所在地】〒038-1141 南津軽郡田舎館村川部字上船橋55-2

【TEL】0172-43-8141

【FAX】0172-43-8161

【代表者】伊藤 利彦

【担当者】事業所長 工藤 美保

【資本金】100,000千円

【従業員】23人(男13人・女10人)

【創業・設立日】昭和19年11月

【系列等】

【URL】http://www.garter.co.jp/

【E-mail】

【主要取引先】

【認証・資格等】ISO9001・ISO14001取得

主要設備機械

主要設備機械名	型式・能力等	台数	メーカー
キャリアテープ成形機			
パンチング機			
CAD		2	
フライス盤		1	
研削盤		1	
ホール盤		1	
投影機		4	
測定顕微鏡		1	

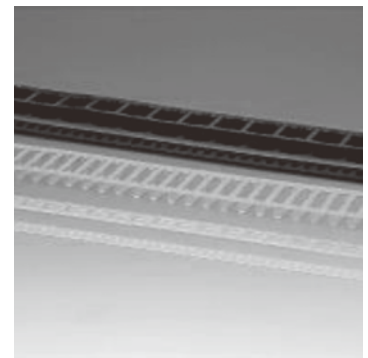

エンボスキャリアテープ

プラスチック成形・ゴム

青森音響 株式会社

得意先のニーズを最優先に、良いものを早く加工致します

製品・技術の特徴

少量多品種から大量生産まで、各種組立加工経験あり、得意先分野においても家電品から自動車部品へシフト。現在は、自動車用部品、ハーネス加工に進出。

加工内容 ■電気関係組立て

主要製品 ○温度センサハーネス加工○モールド成形

企業概要

【所在地】〒034-0089 十和田市西23番町50-18

【TEL】0176-22-0679

【FAX】0176-22-0650

【代表者】中井 孝

【担当者】代表取締役 中井 孝

【資本金】10,000千円

【従業員】75人(男15人・女60人)

【創業・設立日】昭和48年7月

【系列等】

【URL】

【E-mail】aoc@cocoa.ocn.ne.jp

【主要取引先】(株)大泉製作所、センサ工業(株)、三沢エンジニアリング(株)

【認証・資格等】

主要設備機械

主要設備機械名	型式・能力等	台数	メーカー
射出成形機	単発 金型温調付	2	山城精機
射出成形機	単発 金型温調付	1	日精樹脂工業
乾燥機	0~200℃	2	旭化学

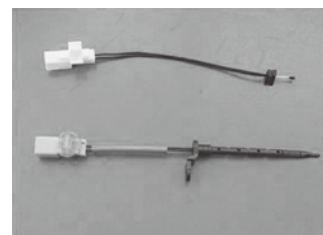

モールド加工品



ハーネス加工品



組立加工品

株式会社 青森芝浦電子

サーミスタの総合デパート~見えないところで皆さんの暮らしを支えています~

製品・技術の特徴

創業以来サーミスタに特化し、グローバルな顧客の期待に確実に応えることで信頼を得てきたサーミスタのエキスパートである。

加工内容 ■切断加工■コーティング加工■電気関係組立て■企画・設計・製図■ウェルダ加工

主要製品 ○各種温度センサ

企業概要

【所在地】〒039-0141 三戸郡三戸町大字川守田草鞋平74-1

【TEL】0179-22-1122

【FAX】0179-22-1120

【代表者】鈴木 竜行

【担当者】経営管理課総務経理係 佐上 綺乃

【資本金】100,000千円

【従業員】126人(男27人・女99人)

【創業・設立日】平成7年2月

【系列等】(株)芝浦電子

【URL】https://aomori-shibaura.co.jp/

【E-mail】ayano-kasahara@sanshibaura.co.jp

【主要取引先】(株)芝浦電子(本社)

【認証・資格等】ISO9001、ISO14001、IATF16949

主要設備機械

主要設備機械名	型式・能力等	台数	メーカー
コード加工機		10	自社製作
半田付ロボット		6	自社製作
サーミスタディップ機		5	自社製作
半田付機		3	自社製作
フォーミングウェルド自動機		3	自社製作
特性検査自動機		4	自社製作
ダイレクト溶接機		1	自社製作
自動検査梱包機		3	自社製作

旭精工 有限会社

多品種・小ロットに対応

製品・技術の特徴			
インダクタンス検査及び、耐圧検査を実施しています。また試作も可能です。 半田はRoHS対応で、鉛フリーを使用しています。			
加工内容 ■巻線 ■電気関係組立て			
主要製品 ○コイル等巻線 ○バルン等巻き線 ○特殊コイル配線加工 ○装置物組立配線			
企業概要			
【所在地】〒036-1205 弘前市大字鬼沢字後田4-21			
【TEL】0172-98-2944		【FAX】0172-98-2947	
【代表者】吉田 和正		【担当者】吉田 和正	
【資本金】3,000千円		【従業員】6人(男3人・女3人)	
【創業・設立日】昭和57年9月		【系列等】	
【URL】http://www.asahiinc.jp/		【E-mail】webmaster@asahiinc.jp	
【主要取引先】			
【認証・資格等】			
主要設備機械			
主要設備機械名	型式・能力等	台数	メーカー
LCRメーター・Qメーター		7、1	国洋電機・目黒電波
耐圧計		1	日置電機
卓上半田槽		4	
半自動巻線機		15	宮島無線 他
コンプレッサー		1	イワタ
卓上ボール盤		2	吉良工業
エヤープレス		3	マルニ 他
小型卓上フライス盤		1	メカニックス



トロイダルコイル各種の巻き線加工

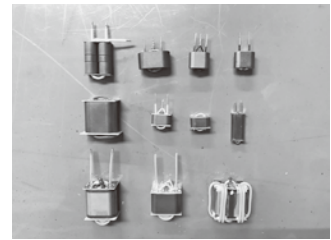

特殊コイルの配線加工

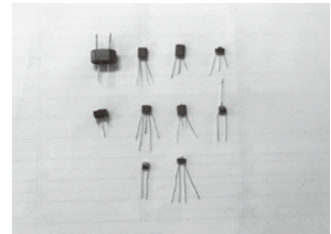

バルンコイルの巻き線加工

旭製作所

ハーネス加工を得意としています。

製品・技術の特徴			
ハーネス加工を得意としています。圧着、圧接、半田付、融着、シールド、同軸(BNS、SAM)、ラッピング、インサート成形、コネクタ組立が可能です。			
加工内容 ■電気関係組立て ■電気・配線			
主要製品			
企業概要			
【所在地】〒034-0017 十和田市東2番町8-45			
【TEL】0176-20-2050		【FAX】0176-20-2051	
【代表者】上久保 彰		【担当者】代表 上久保 彰	
【資本金】		【従業員】5人(男0人・女5人)	
【創業・設立日】平成9年1月		【系列等】	
【URL】http://www17.plala.or.jp/asahi-plant/		【E-mail】asahis@indigo.plala.or.jp	
【主要取引先】			
【認証・資格等】			
主要設備機械			
主要設備機械名	型式・能力等	台数	メーカー
全自動片端圧着機		3	小寺
半自動圧着機		15	
半自動圧着機(ストリップクリンパー)		1	
キャストイング	C350	1	小寺
チューブカッター		2	
フラットケーブル切断機		2	
ロータリーストッパー(同軸ケーブル加工機)		1	シュロニガー
ツイストマシン		1	
導通耐圧チェッカー		2	
導通チェッカー		4	

アンデス電気 株式会社

お客様の想いをカタチにする モノづくりのパートナー

製品・技術の特徴

「IT&環境・健康」をテーマに、電子応用機器の実装組立ての電子デバイス事業、精密金型加工や自動化・省力化設備設計開発・製作のメカトロニクス事業、空気清浄機器関連の環境システム事業を三本柱として、設計から製造・販売に至るまで一貫体制で取り組んでいます。

加工内容 ■切削加工■研削加工■研磨加工■金型加工■プラスチック成形■機械組立■電気関係組立他

主要製品 ○光触媒空気浄化機○空気イオン関連機器○AVデバイス関連機器製造○機械加工○FA装置設計・製造等

企業概要

【所在地】〒039-2292 八戸市桔梗野工業団地1-3-1
 【TEL】0178-20-2811 【FAX】0178-20-2316
 【代表者】安田 年孝 【担当者】経営企画 担当部長 風間 禎之
 【資本金】100,000千円 【従業員】338人(男223人・女115人)
 【創業・設立日】昭和46年6月 【系列等】
 【URL】<https://www.andes.co.jp/> 【E-mail】y_kazama@andes.co.jp
 【主要取引先】アルプスアルパイン(株)、東武鉄道(株)、(株)ダックス、NECプラットフォームズ(株)他
 【認証・資格等】ISO9001・14001・IATF16949取得、プラスチック成形1級・2級、マシニングセンター技能士、他各技能士等多数保有

主要設備機械

主要設備機械名	型式・能力等	台数	メーカー
射出成形機	10t~100t	48	Sodick 他
SMT(表面実装)一式	□0603~	57台	Panasonic、JUKI 他
DIP槽一式	共晶×1、無鉛×2	37台	千住金属工業 他
各種検証設備一式	熱衝撃、恒温恒湿 他	7	HITACHI、ESPEC 他
切削加工機(マシニングセンター 他)	1000×500 他	16	Mazak 他
旋削加工機(複合機 他)	φ200×500 他	3	Mazak 他
ワイヤーカット放電加工機	600×400×350 他	4	Sodick 他
研削加工機(CNC成形 他)	600×270 他	14	AMADA 他
CAD	2D、3D	23	i-CAD、Solidworks、AutoCAD



省電力化 空気清浄機



光触媒搭載 空気清浄機



オゾン消臭機

イオスエンジニアリング&サービス 株式会社

「日本中の風車を元気に回す」それが私たちの仕事です

製品・技術の特徴

風力発電所の運転・保守・修繕・定期点検・改良のご提案。

加工内容 ■機械組立て■機械修理■電気関係組立て■電気・配線■企画・設計・製図■工事関係

主要製品 ○風力発電設備の24時間監視制御 ○風力発電設備メンテナンス他

企業概要

【所在地】〒039-3212 上北郡六ヶ所村大字尾駸字弥栄平1-87
 【TEL】0175-71-0820 【FAX】0175-71-0821
 【代表者】須藤 豊 【担当者】六ヶ所村事業所 所長 赤石 富佑貴
 【資本金】90,000千円 【従業員】147人(男133人・女14人)
 【創業・設立日】平成13年9月 【系列等】日本風力開発(株)、イオスエナジーマネジメント(株)
 【URL】<http://www.eos-es.co.jp> 【E-mail】fakaishi@eos-es.co.jp
 【主要取引先】日本風力開発ジョイントファンド(株)、二又風力開発(株)
 【認証・資格等】ISO9001・ISO45001・OHSAS18001

主要設備機械

主要設備機械名	型式・能力等	台数	メーカー
風力発電機	1.5S 1,500kw	167	ゼネラル・エレクトリック
風力発電機	J82-2.0D 2,000kw	10	日本製鋼所
NAS電池	2,000kw	2	日本碍子

電気・電子

株式会社 エノモト 津軽工場

金型の技術で未来を創る～より小さく、より速く、最先端の技術で暮らしとビジネスのベストパートナーを目指す～

製品・技術の特徴

津軽工場内においてプレス加工、メッキ加工、インサートモールド、アッセンブリーという一貫生産が可能。

加工内容 ■プレス加工■メッキ加工■射出成形■放電・電解加工■研削加工■切削加工

主要製品 ○スマートフォン向けBtoBコネクタ用部品

企業概要

【所在地】〒037-0017 五所川原市漆川字玉椿191-1

【TEL】0173-33-0570

【FAX】0173-33-0579

【代表者】武内 延公

【担当者】生産管理課 係長 藤田 攝夫

【資本金】4,749,000千円

【従業員】179人(男155人・女24人)

【創業・設立日】昭和37年7月

【系列等】

【URL】http://www.enomoto.co.jp/

【E-mail】fujita-setsuo@enomoto.co.jp

【主要取引先】

【認証・資格等】ISO9001、ISO14001

主要設備機械

主要設備機械名	型式・能力等	台数	メーカー
プレス機	20～80t	46	KYORI・山田トピー
縦型射出成形機	20～70t	64	日精樹脂工業・ソディック
金メッキライン		2	
銀メッキライン		1	
ワイヤー放電加工機		2	
放電加工機		3	
PG		3	
マシニングセンター		1	



津軽工場(五所川原市)



津軽工場内プレス室



1.7M太陽光建設(R5年1月)完成

株式会社 M-PAL

試作・小ロットから量産まで、高品質、低コスト、短納期にて対応

製品・技術の特徴

微細な部品加工、基盤ユニット、メカ組立、捲線工程など、ニーズに合わせた多種多様な生産が得意です。モータはボビンサイズ20φ～60φまで、捲線工程は線径0.04～0.24まで可能です。

加工内容 ■電気関係組立て ■捲線

主要製品 ○各種コイル○トランス○配電盤○ハーネス○捲線○基盤組立他

企業概要

【所在地】〒037-0309 北津軽郡中泊町八幡字八幡30-1

【TEL】0173-57-9062

【FAX】0173-57-9063

【代表者】長尾 昭人

【担当者】代表取締役 長尾 昭人

【資本金】2,000千円

【従業員】40人(男11人・女29人)

【創業・設立日】平成17年9月

【系列等】

【URL】

【E-mail】a-nagao@mpal.co.jp

【主要取引先】日本パルスモーター(株)、(株)イチカワ、酒井電機(株)

【認証・資格等】

主要設備機械

主要設備機械名	型式・能力等	台数	メーカー
8軸自動捲線機		2	
8軸自動半田装置		1	
単軸巻線機		20	
特性検査機各種		10	
恒温槽		3	
圧着工具各種			

エルナー株式会社 青森工場

高性能、高信頼性の製品を提供しお客様のニーズにお応えします。

製品・技術の特徴

自動車向け電解コンデンサ(主に海外向け)を製造し、耐振、耐湿、耐圧、耐高低の耐悪環境においても高品質、高性能を維持できる製品に注力し、現在では多くの車載・産業向けお客様のニーズに応えられる製品開発を最も得意とした会社です。

加工内容 ■電気関係組立て

主要製品 ○各種コンデンサ

企業概要

【所在地】〒036-0357 黒石市追子野木1-349-1

【TEL】0172-52-4166

【FAX】0172-52-3612

【代表者】関口 冬樹

【担当者】工場長 水上 隆昌

【資本金】100,000千円

【従業員】220人(男150人・女70人)

【創業・設立日】昭和54年10月

【系列等】太陽誘電株式会社

【URL】http://www.elna.co.jp

【E-mail】aoeng@elna.co.jp

【主要取引先】欧州車載電装メーカー、国内大手電機メーカー

【認証・資格等】IATF 16949、ISO9001、ISO14001認証取得

主要設備機械

主要設備機械名	型式・能力等	台数	メーカー
アルミ電解コンデンサ自動組立機		125	
電気二重層コンデンサ自動組立機		25	
各種コンデンサ自動検査機		110	



工場外観



アルミ電解コンデンサ



工場内生産設備

Orbray株式会社 黒石工場

オーダーメイド技術力、生産力、創造力を追求し、社会に貢献する日本のものづくりを推進していきます。

製品・技術の特徴

OrbrayのDCコアレスモーターは宝石加工で培った精密加工技術をベースにコアパーツを進化させ、より最適な磁気回路による高効率モーターを実現しています。さらにモーターの枠を超え「ロボット用サーボ」、「光干渉式内周面測定器」、「マイクロメカニズム」の分野へフィールドを拡げています。

加工内容 ■電気関係組立 ■巻線 ■プラスチック成形 ■切削加工 ■研磨加工 他

主要製品 ○DCコアレスモーター○ブラシレスモーター○サーボモーター○各種ユニット

企業概要

【所在地】〒036-0539 黒石市下目内澤字小屋敷添5-1

【TEL】0172-53-0101

【FAX】0172-53-7025

【代表者】並木 里也子

【担当者】黒石総務部 山内

【資本金】100,000千円

【従業員】117人(男92人・女25人)

【創業・設立日】昭和28年8月

【系列等】

【URL】https://orbray.com

【E-mail】yama@orbray.com

【主要取引先】

【認証・資格等】ISO9000、14001、13485、医療機器製造業登録

主要設備機械

主要設備機械名	型式・能力等	台数	メーカー
NC自動旋盤	φ1~φ18	7	ツガミ
NC複合自動旋盤	φ8~φ26	4	ツガミ
NC自動旋盤	φ8~φ25	9	シチズンマシナリー
NC自動旋盤	φ10~φ32	3	シチズンマシナリー
CNC旋盤	φ2~φ30	2	ツガミ
ロボドリル	α14i and 21i	3	FANUC
マシニングセンター	30A	1	brother
ワイヤーカット	φ0.05	1	FANUC
測定顕微鏡	MM40	4	Nikon



DC/BLモーター各種



光干渉式内周面測定器



ダイヤモンドポンプ



コミュニケーションロボットに搭載

有限会社 北山工業所

分電盤、操作盤、機械装置組立

製品・技術の特徴			
分電盤、操作盤、機械装置組立			
加工内容	■電気・配線 ■工事関係 ■その他		
主要製品	○分電盤 ○操作盤 ○機械装置組立		
企業概要			
【所在地】〒036-0345 黒石市大字中川字篠村26-5			
【TEL】 0172-52-7750		【FAX】 0172-52-4603	
【代表者】 北山 一尋		【担当者】 北山 馨	
【資本金】 3,000千円		【従業員】 19人(男11人・女8人)	
【創業・設立日】 平成元年2月		【系列等】	
【URL】		【E-mail】	
【主要取引先】 エムエス工業(株)、ジョイタム(株)			
【認証・資格等】			
主要設備機械			
主要設備機械名	型式・能力等	台数	メーカー
PC	Windows、Linux	5	各社
天井クレーン	2t	1	
フォークリフト	900kg	1	
ボール盤		2	日立工機
チップソー		1	
コンプレッサー		1	

有限会社 キューズテック

車載用部品の一貫生産構築を目指しています。

製品・技術の特徴			
車載用部品を生産し、トヨタ生産方式を取り入れている。プレス・メッキ・成型・自動機の一貫生産をしている。QCサークルはメーカー全社大会での優勝、他安全衛生にも力を入れており、安全衛生は県より2度受賞している。2019年5月には本社工場をクリーンルームとして新築している。ISO、IATF取得済。			
加工内容	■電気組立 ■プレス加工 ■メッキ ■プラスチック成形		
主要製品	○車載用コネクタ及び車載用端子組立 ○車載用ヘッドランプハーネス		
企業概要			
【所在地】〒039-2828 上北郡七戸町字森ヶ沢168-6			
【TEL】 0176-68-4797		【FAX】 0176-68-4798	
【代表者】 久保田 勝幸		【担当者】 久保田 勝幸	
【資本金】 3,000千円		【従業員】 75人(男30人・女45人)	
【創業・設立日】 平成14年6月		【系列等】	
【URL】 http://qs-tec.net/		【E-mail】 ka-kubota@qs-tec.co.jp	
【主要取引先】 ヒロセ電機(株)、郡山ヒロセ電機(株)			
【認証・資格等】 ISO9001:2015、IATF16949			
主要設備機械			
主要設備機械名	型式・能力等	台数	メーカー



本社工場

電気・電子

有限会社 共立電子製作所

ロット数の少ない物から量生産品まで

製品・技術の特徴			
ロット数の少ない物から量生産品まで(入・出力トランス製造)			
加工内容	■巻線		
主要製品	○入・出トランス製造		
企業概要			
【所在地】〒035-0065 むつ市松山町12-11			
【TEL】 0175-22-8951		【FAX】 0175-23-2873	
【代表者】 濱辺 博		【担当者】 取締役 濱辺 博之	
【資本金】 3,000千円		【従業員】 6人(男1人・女5人)	
【創業・設立日】 昭和59年7月		【系列等】	
【URL】		【E-mail】	
【主要取引先】			
【認証・資格等】			
主要設備機械			
主要設備機械名	型式・能力等	台数	メーカー
全自動巻線機	AX40	1	田中精機(株)
自動巻線機	AW850	4	田中精機(株)
自動巻線機	AW851	1	田中精機(株)
小型巻線機		7	
全自動検査機		1	IKD(株)
検査機		2	
含浸装置(低温)		1	
乾燥器		2	

旭光通信システム 株式会社

弊社は自社ブランドの商品開発～販売、メンテナンスまで手掛ける提案開発型企业です

製品・技術の特徴			
当社は、鉄道や高速道路で使用される通信機器のメーカーで、開発・設計、製造、販売、設置・メンテナンスまで自社一貫工程で行っております。			
加工内容	■企画・設計・製図 ■電気関係組立て ■板金加工		
主要製品	○音声呼出電話器○指令/集中電話システム○旅客案内放送表示システム○沿線電話機○IPインターホン○踏切用監視カメラ他		
企業概要			
【所在地】〒039-2245 八戸市北インター工業団地1-3-35			
【TEL】 0178-20-5540		【FAX】 0178-20-5569	
【代表者】 酒井 元晴		【担当者】 総務課長 田鎖 雅永	
【資本金】 25,200千円		【従業員】 86人(男65人・女21人)	
【創業・設立日】 昭和21年6月		【系列等】 (株)エルテック	
【URL】 http://www.kyokko-tsushin.co.jp		【E-mail】 m.tagusari@kyokko-tsushin.co.jp	
【主要取引先】 JRグループ各社、公共鉄道各社、民間鉄道各社、高速道路(株)各社、防衛省、各地スキー場			
【認証・資格等】 ISO9001、エコアクション21認証取得			
主要設備機械			
主要設備機械名	型式・能力等	台数	メーカー
工程統合マシン	LC2012CINT	1	アマダ
ベンダー	HG8025他	3	アマダ
スポット溶接機	YR500SA2他	3	松下電器産業
CDスタッドウエルダー	CD-600	1	日本ドライブイット
CO2アーク溶接機	CR-FS	1	大阪電気
フルデジタルCO2/MAG溶接機	YD-350GZ4	1	Panasonic
ステッカーカッティングマシン	SERVO GX-24	1	ローランド(株)
鉛フリー対応・超小型自動ハンダ付装置	セルソルダー・C250	1	テクニトロン・サプライ
卓上型高速外観検査装置	BF-Voyager	1	SAKI
自動スタッド機	GUNMAN1000II	1	アマダ



2022年に完成した新工場棟



道路用インターホンの組立て



鉄道用沿線電話の品質検査

株式会社 クロミツ

QCD確保はもちろん多品種、少ロット、短納期にもすばやく対応します

製品・技術の特徴			
QCD確保はもちろん多品種、少ロット、短納期にもすばやく対応します。業務請負、一般労働者派遣も行い、様々なニーズに対応します。			
加工内容	■電気関係組立て ■その他		
主要製品	○医療機器処置器具部組 その他		
企業概要			
【所在地】〒036-0333 黒石市柵ノ木4-19			
【TEL】0172-53-5488		【FAX】0172-53-5938	
【代表者】工藤 義浩		【担当者】常務取締役 佐藤 一幸	
【資本金】11,000千円		【従業員】70人(男22人・女48人)	
【創業・設立日】昭和57年3月		【系列等】ライフサポート元気	
【URL】http://www.kuromitsu.co.jp/		【E-mail】k-info@kuromitsu.co.jp	
【主要取引先】青森オリンパス(株)、エルナー東北(株)			
【認証・資格等】危険物取扱者 両種、危険物取扱者2種4類 他			
主要設備機械			
主要設備機械名	型式・能力等	台数	メーカー
コンプレッサー		3	IWATA
クリーンブース		2	
顕微鏡		40	
電子機器組立用設備		1	
ボール盤		1	

有限会社 ケイエス青森

当社はロット数の少ないものから量産品まで多種多様のワイヤーハーネス加工に対応している企業である。

製品・技術の特徴			
当社はロット数の少ないものから量産品まで多種多様のワイヤーハーネス加工に対応している企業である。			
加工内容	■電気関係組立て ■電気・配線		
主要製品	○ワイヤーハーネス		
企業概要			
【所在地】〒039-2401 上北郡東北町大字上野字下田173-1			
【TEL】0176-56-5661		【FAX】0176-56-5662	
【代表者】小泉 篤		【担当者】小山	
【資本金】3,000千円		【従業員】15人(男1人・女14人)	
【創業・設立日】平成7年6月		【系列等】	
【URL】		【E-mail】a_koizumi@ks-aomori.co.jp	
【主要取引先】オーナンパインターコネクトテクノロジー(株)、海光電業(株)			
【認証・資格等】			
主要設備機械			
主要設備機械名	型式・能力等	台数	メーカー
圧着機		9	HRS、JST、AMP、モレックス
ケーブルフラット融着機	AH-2	1	APOLLO
ワイヤースキンマシーン		1	大川製作所
エアーストリッパー	US2015	2	シュロニガー
キャストイング	STW350	1	新明和
ワイヤーストリッパー	MIRA230	1	komax
ハーネスチェッカー	MTP-1000	1	ネクスト
フラットケーブル切断機		1	フジエースカッター

株式会社 光城精工

『世界中の電源をきれいに』

製品・技術の特徴			
医療・産業・オーディオ分野における各種電源装置、ユニットの設計・開発／製造／販売を一括して行っております。この他、LED照明やイルミネーションの販売施工業務、さらには各種自動機、ハーネスのアセンブル等を行っております。			
加工内容	■電気関係組立て・検査 ■電気・配線 ■企画・設計・製図 ■治工具 ■その他		
主要製品	○オーディオアクセサリ類 ○医療用電源および電源タップ 他		
企業概要			
【所在地】〒036-0164 平川市松崎西田43-4			
【TEL】 0172-44-4560	【FAX】 0172-44-4753		
【代表者】 芳賀 克之	【担当者】 取締役部長 土岐 泰義		
【資本金】 58,750千円	【従業員】 31人(男20人・女11人)		
【創業・設立日】 平成2年6月	【系列等】		
【URL】 http://kojo-seiko.co.jp/	【E-mail】 toki@kojo-seiko.co.jp		
【主要取引先】 山田医療照明(株)、(株)メテク、完実電気(株)、海外 他			
【認証・資格等】 2種電気工事士、電験3種、衛生管理者、情報処理2種			
主要設備機械			
主要設備機械名	型式・能力等	台数	メーカー
基板設計用CAD		1	
機構設計用CAD		2	
シミュレーション電源		2	
DC電子負荷装置		4	
AC電子負荷装置		2	
デジタルオシロスコープ		4	
パワーアナライザ		2	
スペクトラムアナライザ		1	
耐圧試験機		2	
オーディオアナライザ		1	



高品質/高音質な
オーディオ用クリーン電源



A.O.Eight
A.O.Eight

- ◎ 騒音発音が無い(静い)機
- ◎ 基本動作で各種で駆動的
- ◎ 撮影と撮影の色再現性
- ◎ 10時間連続使用可能
- ◎ 動作確認済IPD34

現場の声から製品化された
夜間巡視ライト



安全・安心/高品質医療用電源タップ

光陽電気

お客様に満足いただける製品を提供致します。

製品・技術の特徴			
電気関係の加工・組立を行っております。多品種・小ロットにも対応いたします。			
加工内容	■電気関係組立て		
主要製品	○センサ部品 ○給湯器部品 ○抵抗器		
企業概要			
【所在地】〒039-2182 上北郡おいらせ町鶉久保39			
【TEL】 0176-52-3348	【FAX】 0176-52-3348		
【代表者】 根岸 孝宏	【担当者】 根岸 孝宏		
【資本金】	【従業員】 9人(男0人・女9人)		
【創業・設立日】 昭和60年4月	【系列等】		
【URL】	【E-mail】 kouyou_denkou@ybb.ne.jp		
【主要取引先】 株式会社東北ミクロン・センサ工業株式会社			
【認証・資格等】			
主要設備機械			
主要設備機械名	型式・能力等	台数	メーカー
コンプレッサー	1.5P-9.5VP5	1	日立
エアードライヤー	HDN-8BF	1	日立



工場内の様子

広和計装 株式会社

現場にIoT!!計装技術を駆使!!快適化で効率UP!!

製品・技術の特徴

現場に寄り添ったシステムを構築します。制御系アプリケーション開発、PC・パネコン・タッチパネルのアプリケーション開発、PLC・DCSを搭載した電力・電気計装制御盤・監視盤の設計・製作を行っています。また、計装技術のなかで蓄積された技術を応用し、医療機器点検製品の開発も行っています。

加工内容 ■電気関係組立て ■電気・配線 ■企画・設計・製図 ■情報処理 ■工事関係 ■その他

主要製品 ○制御系アプリケーション開発 ○電力・電気計装制御盤・監視盤の設計及び製作 ○医療機器点検製品

企業概要

【所在地】〒039-1103 八戸市大字長苗代字上碓田6-1
 【TEL】0178-27-1245 【FAX】0178-27-1460
 【代表者】池田 盛二 【担当者】企画営業室 室長 松橋 昌昭
 【資本金】10,000千円 【従業員】48人(男38人・女10人)
 【創業・設立日】昭和63年12月 【系列等】
 【URL】http://www.kowa-keiso.co.jp 【E-mail】sales@kowa-keiso.co.jp
 【主要取引先】公官庁(県、市、上水、下水、ごみ処理場、し尿処理等)、水素関連施設、半導体工場、製紙工場、非鉄金属工場、セメント工場など
 【認証・資格等】ISO9001,ISO27001

主要設備機械

主要設備機械名	型式・能力等	台数	メーカー
AutoCAD			
InTouch			
iFIX			
JoyWatcher			
対応言語:C++, Java, VB.Net 等			



制御盤



本社



医療機器点検製品

有限会社 光和電子 有限会社 光和電子第2工場

ハーネス単品自動機による電線の切断、ストリップ、圧着、半田組立をします。

製品・技術の特徴

各種工作機及びロボット接続ハーネス、多摩川精機のモーターの製造を行っております。

加工内容 ■各種ハーネス電線の加工・組立(圧着端子及びハーネス)

主要製品 ○多摩川精機モーターの結線

企業概要

【所在地】〒039-2404 青森県上北郡東北町上北北3丁目24-62
 【TEL】0176-56-3160 【FAX】0176-56-5003
 【代表者】和田 茂 【担当者】阿部 恵理子
 【資本金】 【従業員】22人(男1人・女21人)
 【創業・設立日】平成2年4月 【系列等】
 【URL】 【E-mail】kouwadensi-soumu@if-n.jp
 【主要取引先】株式会社 津軽ハーネス、三沢エンジニアリング(株)
 【認証・資格等】衛生管理

主要設備機械

主要設備機械名	型式・能力等	台数	メーカー
自動半田 圧着	C551SSA	1	小寺製作所
自動圧着機	C550SZT	1	小寺製作所
キャストینگ	C381	1	小寺製作所
キャストینگ	C300	1	小寺製作所

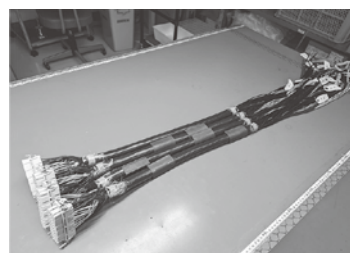

電気・電子

サンワテック

ハーネス、ケーブル加工組立、顕微鏡外観

製品・技術の特徴			
ハーネス、ケーブル加工組立、顕微鏡外観			
加工内容 ■電気関係組立て			
主要製品 ○ハーネス ○ケーブル加工組立 ○顕微鏡外観			
企業概要			
【所在地】〒034-0001 十和田市大字三本木字一本木沢227-15			
【TEL】 0176-25-5031		【FAX】 0176-25-5031	
【代表者】 和田 稔		【担当者】 和田 稔	
【資本金】		【従業員】 14人(男2人・女12人)	
【創業・設立日】 平成4年11月		【系列等】	
【URL】		【E-mail】 wada.minoru@silver.plala.or.jp	
【主要取引先】			
【認証・資格等】			
主要設備機械			
主要設備機械名	型式・能力等	台数	メーカー
キャストینگ	C-300	1	小寺
外皮ムキ機		1	
被覆ムキ機		1	オリステック
端子圧着機	K-2型	5	日圧
空気圧着機		1	日圧
チューブ切断機		1	オリステック
日圧端子用アプリケーター		5	
顕微鏡(30倍)		2	
半田ゴテ		3	
半田ソウ		1	

株式会社 ジョイ・ワールド・パシフィック

みどり投資促進税制の対象機械「あぐりウォーター」

製品・技術の特徴			
食品のカロリーが約5分で分かる装置や農業、建設向けIoT製品を開発しています。調整が必要な精密機器の組み立てを小ロット・多品種中心にお受けしています。			
加工内容 ■電気関係組立て■電気・配線■企画・設計・製図■その他			
主要製品 ○レンズの接合・墨塗・組立○カロリーアンサー・あぐりウォーター・あぐり換気くん・わなベル			
企業概要			
【所在地】〒036-0162 平川市館山前田85-2			
【TEL】 0172-44-8133		【FAX】 0172-44-8559	
【代表者】 木村 祝幸		【担当者】	
【資本金】 10,000千円		【従業員】 110人(男64人・女46人)	
【創業・設立日】 昭和53年10月		【系列等】	
【URL】 http://www.j-world.co.jp		【E-mail】 noriyuki.kimura@j-world.co.jp	
【主要取引先】			
【認証・資格等】 みどり投資促進税制対象「あぐりウォーター」			
主要設備機械			
主要設備機械名	型式・能力等	台数	メーカー
超音波レンズ洗浄機	1M-2312	1	サン電子
コリメーター	AT-500	1	パール光学工業(株)
反射・透過芯顕微鏡	RCM-2 CM-126.CM-100	7	パール光学工業(株)
紫外線照射装置	LA-210UV、310UV、410UV	6	林時計工業(株)
EB蒸着装置	EX-400	1	(株)アルバック
レーザー干渉計	KIF-20-DW	1	オリンパス(株)
カラー3Dレーザー顕微鏡	VK-8700	1	キーエンス
ネットワークアナライザ	E5071C	1	アジレントテクノロジー(株)
光スペクトルアナライザ	AQ6319	1	YOKOGAWA
デジタルオシロスコープ	DSOX3054A	1	KEYSIGHT
高精度画像寸法測定器	LM-1000	1	キーエンス
3-Axis ハイブリッドレーザーマーカー	DSOX3056A	1	キーエンス



自動灌水・施肥「あぐりウォーター」



品質管理・栄養表示で一役「カロリーアンサー」



各種ユニット組立

株式会社 津軽ハーネス

エレクトロニクス機器製造の総合メーカー

製品・技術の特徴

エレクトロニクス機器製造の総合メーカー。通信機器、電子機器、工作機械の製造と基板実装から精密板金、ハーネス、制御盤の製造までユーザーニーズの多様化に即応した高品質で信頼性・安全性のある製品を生産。

加工内容 ■板金加工 ■レーザー加工 ■電気関係組立て ■電気・配線 ■ハーネス加工 ■その他

主要製品 ○医療機器関連 ○工作機械関連 ○農業機械関連 ○半導体機器関連 ○食品機器関連 他

企業概要

【所在地】〒030-1271 青森市大字六枚橋字磯打45-6	
【TEL】017-754-4515	【FAX】017-754-4516
【代表者】堀内 貴典	【担当者】代表取締役 堀内 貴典
【資本金】10,000千円	【従業員】38人(男11人・女27人)
【創業・設立日】平成3年10月	【系列等】(株)中村機器、富士実装(株)、(株)山形富士、(株)鶴岡電装 他
【URL】https://tugaru-harness.com	【E-mail】seizou-1@tugaru-harness.com
【主要取引先】(株)マカベ、三菱重工(株)、沖電線(株)、鐘通(株)、制御機材(株)、(株)日本シューター、(株)日本マイクロニクス 他	
【認証・資格等】UL認証、ワイヤリングハーネスE33013、重要基本作業認定者 6名、JWEマイクロソルダリング技術者認定B級 10名	

主要設備機械

主要設備機械名	型式・能力等	台数	メーカー
全自動両端圧着機	TR-101・TR202C・JN01	3	新明和、日本オートマチックマシン
半自動圧着機	MJ-2000,AP-K2,OCN-20A-C2	20	JAM, AMP, エルメック、マスコ、JST、本多通信
卓上型圧着機	YA-4A, YAT-1	3	日本圧着端子製造
ホットマーカ	SP3000	1	CTK
キャスティングマシン	C-300, C-353	3	小寺電子
ワイヤーストリッパー	OTS10HS, KIND2-7C, Cosmic 30M	6	
圧接結線機	MT-PSSE0-1	4	日本航空電子工業
ハーネスチェッカー		5	ネクスト
手動圧着工具		67	JST, HRS, AMP, MOLEX, JAE, DST, WAGO 他
アプリケーション		155	JST, HRS, AMP, MOLEX, JAM, OTP 他



社屋



両端自動圧着機



産業用ケーブル

株式会社 テーケー電子

小型モーターの巻線から基板のハンダ付け加工

製品・技術の特徴

小型モーターの巻線から基板のハンダ付け加工（静電対策）。機械（インサーター）では出来ない巻線のコイルを手入れで加工。拡大鏡・顕微鏡による結線加工。

加工内容 ■巻線 ■電気・配線 ■電気関係組立て

主要製品 ○モーター部品、基盤の結線

企業概要

【所在地】〒039-3101 上北郡野辺地町字浜掛87-1	
【TEL】0175-64-1001	【FAX】0175-64-5273
【代表者】高樋 睦子	【担当者】取締役工場長 菊地 英雄
【資本金】10,000千円	【従業員】18人(男4人・女14人)
【創業・設立日】昭和42年4月	【系列等】
【URL】	【E-mail】tk-densi@r2.dion.ne.jp
【主要取引先】(株)富士通ゼネラル、三沢エンジニアリング(株)	
【認証・資格等】特殊作業認定者 半田付作業(社内検定合格者)9名	

主要設備機械

主要設備機械名	型式・能力等	台数	メーカー
インサーター		1	新三工
多連巻線機		3	協和機械
コイルバラシ機		2	協和機械
電器乾燥炉	50℃~200℃・ヒーター27kw	1	近藤科学
ハンダ作業設備一式		10	白光
コイル手入れ工具一式			



コイルの手入れ



顕微鏡による結線(ハンダ付)



基板のハンダ付加工

株式会社 テックイー

「技術と技、人と人を融合し電子機器の製造を通じて地域を活性化する」

製品・技術の特徴

各種完成基板、機械装置完成品その他各品種に対応します。関東地域等への納品は自社便にて翌日対応可能です。

加工内容 ■機械組立て ■電気関係組立て

主要製品 ○民生および産業用電子機器の製造○医療機器関連○機械装置完成品 他

企業概要

【所在地】〒037-0401 五所川原市相内岩井81番地87

【TEL】0173-27-7766

【FAX】0173-62-3673

【代表者】小山内 公樹

【担当者】総務部 岩田 俊逸

【資本金】7,000千円

【従業員】39人(男15人・女24人)

【創業・設立日】平成22年7月

【系列等】

【URL】<https://tech-e-corp.jp/>

【E-mail】k.osanai@tech-e.jp

【主要取引先】ヒューグル開発(株)、(株)マキ電資、キャッツ(株)、(株)イチカワ 他

【認証・資格等】ISO9001, 14001認証取得

主要設備機械

主要設備機械名	型式・能力等	台数	メーカー
ハンダ槽(無鉛)	LG-250 AR	2	日本電熱計器(株)
ハンダ槽(共晶)	LG-250 AR	1	日本電熱計器(株)
トラック	4トン	1	いすゞ フォワード
営業車	3,000cc	1	トヨタハイエース
営業車	2,400cc	1	トヨタエスティマ
フォークリフト	1トン	1	コマツ
除雪車	605	1	TCM

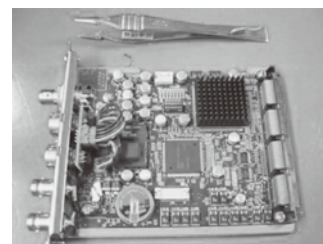

業務用カメラ基板

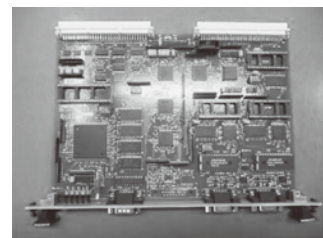

電力関連基板



LED蛍光灯

東亜電機 株式会社

豊富な経験と品質マネジメントシステムで組立技術を提供します。

製品・技術の特徴

多品種、小ロット、短納期に応える生産管理体制を確立し、安定した品質の確保と徹底した納期管理を実現いたします。電子部品等組立・検査、半田付け作業、各種照明等の作業、また、クリーンルームを所有しておりますのでクリーン環境での製造も対応いたします。

加工内容 ■電気関係組立て ■その他

主要製品 ○センサ各種ASSY ○各種照明

企業概要

【所在地】〒039-2231 上北郡おいらせ町東下谷地126-3

【TEL】0178-52-7511

【FAX】0178-52-3775

【代表者】中村 信洋

【担当者】総務課長 森 崇

【資本金】25,000千円

【従業員】43人

【創業・設立日】昭和45年8月

【系列等】有限会社サウンドシーガル

【URL】<https://toa-iso.co.jp>

【E-mail】toadenki@toa-iso.co.jp

【主要取引先】センサ工業(株)、桜総業(株)、OLED青森(株)、エプソンアトミックス(株)

【認証・資格等】ISO9001取得

主要設備機械

主要設備機械名	型式・能力等	台数	メーカー
クリーンルーム	クラス10万	99.17㎡	
クリーンルーム	クラス1万	49.59㎡	



会社外観



手はんだ作業



クリーンルーム

東大無線 株式会社 東北工場

スイッチングトランス (EE5~EE80)・高圧トランス・各種生産設備設計製作

製品・技術の特徴			
長年培ってきたトランスコイル設計のノウハウにプラスし、設備治工具の設計開発を自社で行うことにより、立上げリードタイムの短縮と、品質の安定化を実現。自社設備設計ノウハウを、外販設備にも応用。			
加工内容 ■電気関係組立て ■電気・配線 ■巻線他 ■切削加工 ■機械組立て ■電気関係組立て			
主要製品 ○スイッチングトランス○ラインフィルター○大型トロイダル○特殊コイル○生産設備○卓上治具			
企業概要			
【所在地】〒038-1303 青森市浪岡徳才子字山本175-25			
【TEL】 0172-62-9922		【FAX】 0172-62-2904	
【代表者】 志村 福夫		【担当者】 生産技術課 田中 寿人	
【資本金】 93,000千円		【従業員】 56人(男28人・女28人)	
【創業・設立日】 昭和24年3月		【系列等】 T.T.T.I Co., Ltd(ベトナム/ホーチミン)他	
【URL】 http://www.todai.co.jp/		【E-mail】 info@todai.co.jp	
【主要取引先】 (株)村田製作所、長野日本無線(株)、NITTOKU(株)、(株)タムロン 他			
【認証・資格等】 ISO9001:2015、UL (B種絶縁、F種絶縁、トランス構造)			
主要設備機械			
主要設備機械名	型式・能力等	台数	メーカー
2.5次元CAD	頭脳RAPID PRO18	4	フォトロン
2.5次元CAD	Auto CAD Mechanical	4	オートデスク
3次元CAD	Auto desk Inventer	1	オートデスク
3次元CAD	SOLID WORKS	1	SOLID WORKS JAPAN
3次元CAD	I-CAD	2	富士通
精密立型マシニング	GR-655M	1	剥々産業
立型マシニング	GR-655M	1	剥々産業
大型立型マシニング	MILLC611V	1	大隈豊和

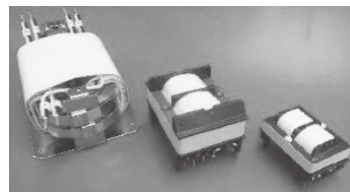

スイッチングトランス

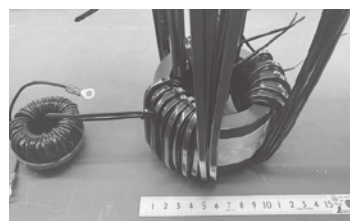

大型トロイダルコイル

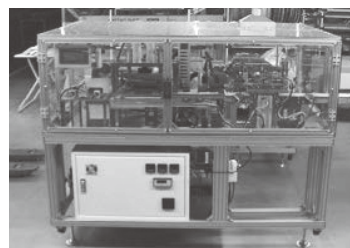

外販設備

有限会社 東北エレステム

小ロットから量産品の電子部品を製造

製品・技術の特徴			
フィルター用コイルが主ですが、低周波・高周波コイル、電源トランス、コモンコイル等、各種コイル設計及び製造。また、自動搭載用面実装小型、バルンコイル、トロイダルコイル、高周波コイルは創業以来の実績が有り、材料支給等の製造も承ります。			
加工内容 ■巻線			
主要製品 ○コイル製造			
企業概要			
【所在地】〒039-2571 上北郡七戸町字蛇坂57-8			
【TEL】 0176-58-6085		【FAX】 0176-58-6086	
【代表者】 高西 保勝		【担当者】 代表取締役 高西 保勝	
【資本金】 5,000千円		【従業員】 11人(男1人・女10人)	
【創業・設立日】 平成3年11月		【系列等】	
【URL】 http://elesystem.jp/		【E-mail】 elesys02@crest.ocn.ne.jp	
【主要取引先】 双信電機(株)、(株)暁製作所、京セラ(株)、三菱電機特機システム(株)			
【認証・資格等】			
主要設備機械			
主要設備機械名	型式・能力等	台数	メーカー
巻線機		25	
Qメーター	MQ-161	2	目黒
VHF Qメーター (MQ-171)	MQ-171	3	目黒
オシロスコープ		3	
VHF スイープジェネレーター		3	
スペクトラム、アナライザ	R3361A	4	横川
LCZメーター		2	
ネットワークアナライザ		1	アンリツ~8G
面実装(コイル)用テーピングマシーン		2	永田精器
面実装(コイル)用組立マシーン		3	

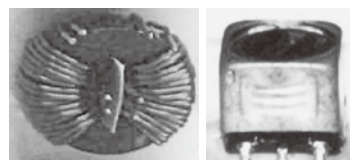

左:太線トロイダル(2.6φ)
右:面実装コイル

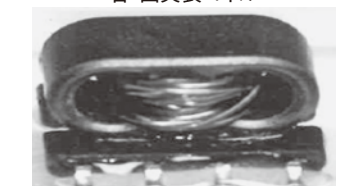

面実装バルンコイル



トロイダルコイル バルンコイル

電気・電子

株式会社 東北ミクロン

夢と技と真心こめて、信頼されるものづくりで社会に貢献します

製品・技術の特徴

抵抗器全般・特殊ヒータ・特殊センサーを日本・海外の自動車メーカ、大手産業機器メーカ並びに家電・OA機器メーカに提供しております。当社は高い技術力と徹底した品質管理で、これからもお客様のニーズに応えて参ります。

加工内容 ■電気関係組立て

主要製品 ○セメント抵抗器○ヒューズ内蔵抵抗器○給油器用ヒータ○凍結防止用ヒータ等

企業概要

【所在地】〒039-2667 上北郡東北町字膳前48

【TEL】0175-63-3939

【FAX】0175-63-2940

【代表者】代表 森島 誠也

【担当者】工場長 本間 博樹

【資本金】10,000千円

【従業員】41人(男10人・女31人)

【創業・設立日】昭和59年4月

【系列等】ミクロン電気(株)

【URL】http://www.micron-e.co.jp/

【E-mail】honma-hi@micron-e.co.jp

【主要取引先】三菱電機(株)、ファナック(株)、(株)安川電機、パーパス(株) 他400社

【認証・資格等】ISO9001、ISO14001、UL、CSA、電安法認証取得

主要設備機械

主要設備機械名	型式・能力等	台数	メーカー
全自動巻線切断機		3	自社製
自動巻線機		15	自社製
エレメント切断機		3	自社製
碍子巻線機		20	海外メーカー
キャップ圧入機		4	海外メーカー
リード溶接機		6	海外メーカー
スポット溶接機		20	AVIO、アマダウエルドテック
芯乾燥機		2	自社製
ジャボンオープン		15	KATO、アベゼル
恒温槽		1	KATO

MICRON

独自コア技術を活かした
ソリューション型企業

会社ロゴと商品



会社全体



東和電機工業 株式会社

配電制御システムメーカー

製品・技術の特徴

①カスタムオーダーの受配電盤設備 ②統合型中央監視盤 ③低コストで機動力のある小型監視盤 ④バイオマス・太陽光発電などの創エネルギーを気象条件や過去のデータから効率よくコントロールするマイクログリッド制御システム ⑤データセンター向けPDU・PDF盤など、耐震性・防錆性に優れたハード力と情報通信も含めたトータルソリューション力に強み。

加工内容 ■企画設計製図 ■板金・溶接 ■研磨・表面処理・塗装 ■電気関係組立・配線 ■情報処理

主要製品 ○受配電制御システム○中央監視システム○携帯用光糖度計「アマミール」

企業概要

【所在地】〒038-1216 南津軽郡藤崎町榊字和田88-1

【TEL】0172-69-5111

【FAX】0172-69-5122

【代表者】榊 美樹

【担当者】総務部CPO 福原 剛志

【資本金】100,000千円

【従業員】350人(男310人・女40人)

【創業・設立日】昭和40年4月

【系列等】東和電材(株)、(株)コアシス、東北電業(株)

【URL】http://www.towagp.co.jp

【E-mail】fukuhara@towagp.co.jp

【主要取引先】(株)ユアテック、(株)関電工、東光電気工事(株)、清水建設(株)

【認証・資格等】ISO9001

主要設備機械

主要設備機械名	型式・能力等	台数	メーカー
変電設備	3150kVA	1	自社設備
シャーリングマシン	切断板厚0.8mm~3.2mm	2	アマダ
コーナーシャー	切断板厚0.8mm~3.2mm	1	アマダ
ターレットパンチプレス	加圧能力50t	2	アマダ
ターレットパンチプレス	加圧能力30t	1	アマダ
ベンディングマシン	加圧能力125t	2	アマダ
ベンディングマシン	加圧能力80t	1	アマダ
ベンディングマシン	加圧能力150t	1	アマダ
パンチレーザー複合加工機	EMLZ15AJ	1	アマダ
カチオン電着塗装ライン一式		1	ケミコート



配電盤



中央監視装置



携帯用糖度計「アマミール」

有限会社 名川製作所

信頼と品質、私たちのお約束

製品・技術の特徴

弊社の強みはハンダ作業です。部品の後付けや修正のプロが多数在籍しています。その為、複数の会社から基板やコネクタのハンダ付け作業を依頼されています。また、搭載自動機も保有しており、お客様のニーズに幅広く対応いたします。

加工内容 ■電気関係組立て ■電気・配線

主要製品 ○光端末加工 ○センサーマウント製造 ○プリント基板/FPC基板加工

企業概要

【所在地】〒039-0614 三戸郡南部町虎渡字蒼前8-11

【TEL】0178-75-0731

【FAX】0178-75-0882

【代表者】佐々木 久明

【担当者】代表取締役社長 佐々木 久明

【資本金】10,000千円

【従業員】82人(男30人・女52人)

【創業・設立日】昭和53年5月

【系列等】(株)クレードル

【URL】<http://www.nagawa-ss.co.jp>

【E-mail】hsasaki@nagawa-ss.co.jp

【主要取引先】第一電子工業(株)、二戸時計工業(株)、IDEC(株)、桜総業(株)他

【認証・資格等】ISO-14001認証、一般労働派遣事業許可 派02-3000014

主要設備機械

主要設備機械名	型式・能力等	台数	メーカー
自動半田印刷機	KSP	1	JUKI
チップ部品搭載機	KE-3020VAM	1	JUKI
チップ部品搭載機	KE-760	2	JUKI
リフロー炉	RF-630	1	ジャパンパルス
リフロー炉	SNR-725GT	1	SMIC
2D自動外観検査装置	BF-Voyager	1	SAKI
半田付装置(dip)	TSD-03	1	テクニトロンサプライ
クリーンルーム	クラス10000	1	



搭載機



部品後付け



半田修正

ニッコーム 株式会社

省エネルギー社会とクリーンな電磁環境づくりで社会貢献いたします。

製品・技術の特徴

ニッコームの抵抗器は、自動車電子機器、モータ速度制御、無停電電源装置、新幹線駆動装置、半導体製造装置、工作機械などの多様な産業用設備などに使われており、世界の電気エネルギー利用効率を飛躍的に高め、またクリーンな電磁環境を作ることに役立っています。

加工内容 ■スバッタリング■熱処理■レーザー加工■プラスチック成形

主要製品 ○高電力抵抗器 ○巻線抵抗器 ○熱センサ

企業概要

【所在地】〒033-0036 三沢市南町三丁目31番地2640

【TEL】0176-53-2105

【FAX】0176-53-2106

【代表者】山道 卓也

【担当者】総務部長 中澤 智代

【資本金】20,000千円

【従業員】60人(男13人・女47人)

【創業・設立日】昭和41年9月

【系列等】

【URL】<https://www.nikkohm.co.jp>

【E-mail】nakazawa-c@nikkohm.co.jp

【主要取引先】(株)京三製作所、宝永電機(株)、(株)RYODEN、三菱電機(株)、TDK Malaysia他

【認証・資格等】ISO9001:2015

主要設備機械

主要設備機械名	型式・能力等	台数	メーカー
連続スバッタ装置	ILC-714	1	キャンアネルバ
連続スバッタ装置	SPH2028	1	昭和真空
真空蒸着装置	BMC800	4	シンクロ
露光装置	M-200S	2	ミカサ
セラミックレーザー切断機	YB-L031A8P1	1	パナソニックファクトリーソリューションズ
焼成炉	DZ60-7-T28M	1	デンコー
レーザートリマー	4990	2	ESI社
レーザートリマー	SL432RD	1	TOWALレーザーフロント
ダイサ	DAD3350	1	DISCO
トランスファー成形機	37t	3	共同精機

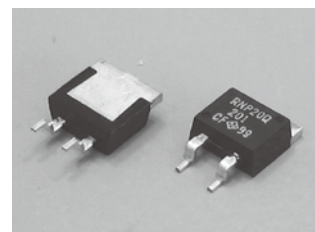

高電力抵抗器

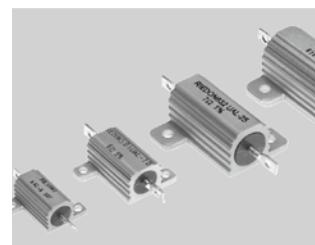

巻線抵抗器



熱センサ

日真制御 株式会社 八戸工場

制御盤関係の設計から電気部品、電線材料等の調達も対応可能です

製品・技術の特徴

主に真空装置関連の制御盤を作製しています。
その他、産業機械装置の配電盤、分電盤も製作対応可能です。

加工内容 ■電気関係組立て ■電気・配線

主要製品 ○自動制御盤の設計・製作・施工

企業概要

【所在地】〒039-2245 八戸市北インター工業団地5-3-18 テクノフロンティア八戸D棟

【TEL】0178-28-7549

【FAX】0178-28-5477

【代表者】栗山 和雅

【担当者】工場長 川畑 文秀

【資本金】10,000千円

【従業員】15人(男11人・女4人)

【創業・設立日】昭和54年7月

【系列等】(株)アルバック

【URL】

【E-mail】fumihide_kawahata@nissin-cont.co.jp

【主要取引先】(株)アルバック、アルバック東北(株)

【認証・資格等】第一種電気工事士 1名、第二種電気工事士 10名 他

主要設備機械

主要設備機械名	型式・能力等	台数	メーカー
自動線番機		2	
自動記名盤捺印機		2	
クレーン	2.8t	1	

日本パルスモーター 株式会社 岩木工場

顧客「満足」から「感動」へ。

製品・技術の特徴

NPMはモータやLSIを中心とした確かな技術力でそれに対応致します。

加工内容 ■電気関係組立て

主要製品 ○モータ(ステッピングモータ、直動型ステッピングモータ他)LSI、コントローラ、ドライバ他

企業概要

【所在地】〒036-1312 弘前市大字高屋字安田657

【TEL】0172-82-4641

【FAX】0172-82-5540

【代表者】執行役員 藤田 弘行

【担当者】総務 鳥潟 康弘

【資本金】100,000千円

【従業員】86人(男32人・女54人)

【創業・設立日】昭和27年5月

【系列等】株式会社ジイエムシーヒルストン 他

【URL】http://www.pulsemotor.com

【E-mail】y-torigata@npm.co.jp

【主要取引先】

【認証・資格等】ISO9001・14001取得

主要設備機械

主要設備機械名	型式・能力等	台数	メーカー
サーボプレス	JP1504/504	4	ジャノメ
自動巻線機	BOS	2	日特エンジニアリング
卓上型巻線機	TAK-01	14	日特エンジニアリング
抵抗溶接機	NRW-IN16K4	1	日本アビオニクス
抵抗溶接機	SA-59	3	オリジン電気
低温恒温恒湿器	FX421N-E	1	東日本電子計測
炭化水素洗浄機	VONOVO M1	1	ジャパンフィールド
CNC三次元測定機	CRYSTA-APEXS544	1	ミツトヨ
形状測定レーザーマイクロスコープ	VK-X105	1	キーエンス
デジタルマイクロスコープ	VHX-8000	1	キーエンス

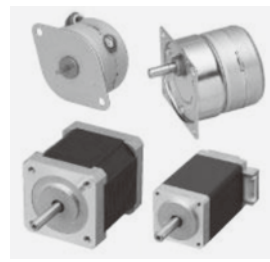

ステッピングモータ



直動型ステッピングモータ



リニアサーボモータ

株式会社 ピーシーブランド

FA機器で培ってきた技術を駆使し、次世代へ繋ぐものづくりへチャレンジ

製品・技術の特徴

微細部品のハンダ接合や塗装を可能とする職人の技術とそれをサポートする治工具の設計、製作技術により、高品質及び生産性向上、そして、職人の高度な技術力と柔軟な発想による治工具製作や生産ライン構築の技術が短期間での新機種対応を実現している。

加工内容 ■電気・電子部品の組立て ■治工具 ■機械設計 ■鉄道模型の組立て ■精密塗装

主要製品 ○鉄道模型組立～塗装 ○電気、電子部品の組立 ○各種治工具の設計・製造 ○ジオラマ製作

企業概要

【所在地】〒036-0146 平川市大坊竹内23番地1

【TEL】0172-88-5578

【FAX】0172-88-5579

【代表者】沢 隆裕

【担当者】代表取締役 沢 隆裕

【資本金】3,000千円

【従業員】8人(男1人・女7人)

【創業・設立日】平成24年1月

【系列等】ピーシーブランド組立(9人)

【URL】<http://pcbrand.co.jp/>

【E-mail】sawa@pcbrand.co.jp

【主要取引先】ダイヘン青森(株)、(有)ワールド工芸、(株)カツミ、(株)光城精工

【認証・資格等】

主要設備機械

主要設備機械名	型式・能力等	台数	メーカー
2D・3DCAD		2	AUTODESK
NCフライス		1	牧野フライス
旋盤 6尺		1	MAZAK
コンターマシン		1	AMADA
3Dプリンタ(熱溶解積層法式)		3	
3Dプリンタ(光造形式)		3	
超音波洗浄機		1	
タッピングボール盤		1	
塗装設備		1式	
窒素ガスはんだシステム		1	HAKKO
端子圧着機各種		1式	

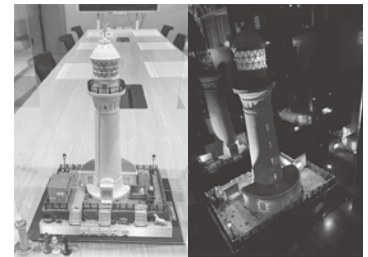

鉄道模型とジオラマ



卓越した技術による金属鉄道模型の組立

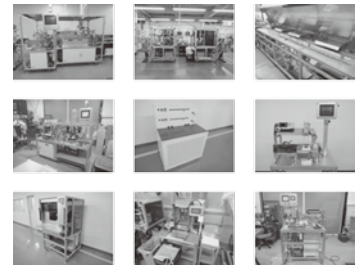

多岐にわたるFA機器製作実績

ヒロサキ音響 株式会社

無線機や補聴器などに使用される小型精密音響製品の開発製造やアッセンブリーに対応

製品・技術の特徴

無線機及び補聴器向けイヤホン、小型マグネチックスピーカーや骨伝導スピーカーなど小型精密音響製品の開発・設計・製造・ASSY及び製造に必要な成型・プレス部品の製作。多品種少量特注品の設計生産対応。

加工内容 ■プレス加工 ■電気関係組立て ■プラスチック成形 ■ウエルダー加工

主要製品 ○補聴器用イヤホン ○特殊スピーカー ○ピックアップコイル ○小型プザー ○小型骨伝導スピーカー

企業概要

【所在地】〒036-8161 弘前市大清水4-4-2

【TEL】0172-32-4816

【FAX】0172-36-2230

【代表者】池田 慶辰

【担当者】工場長 齋藤 良雄

【資本金】20,000千円

【従業員】22人(男6人・女16人)

【創業・設立日】平成23年8月

【系列等】

【URL】<http://www.mmjp.or.jp/hirosaki-sound/> | 【E-mail】hirosaki-sound@box.email.ne.jp

【主要取引先】パナソニック(株)、三菱電機(株)、(株)須山歯研、(株)HYSエンジニアリングサービス他

【認証・資格等】

主要設備機械

主要設備機械名	型式・能力等	台数	メーカー
オーディオアナライザー		1	Brüel & Kjær
メジャーアンプ		1	Brüel & Kjær
20Cカプラー(イヤホン)、イヤージュミレーター(補聴器)		各1	Brüel & Kjær
マルチFCシンセサイザ		1	NF回路設計ブロック
LCRメーター		1	NF回路設計ブロック
CAD装置		1	
自動捲線機		2	(株)多賀製作所
旋盤		1	(株)エグロ
工具顕微鏡		1	オリンパス(株)
UV硬化装置		3	アイグラフィックス(株)
恒温槽		5	アドバンテック東洋(株)
双眼実体顕微鏡		25	(株)清和光学製作所



表面実装マグネチックスピーカー



各種イヤホン(無線機&補聴器用)



骨伝導振動素子

弘前八紘 株式会社

1本のハーネス品から承ります。

製品・技術の特徴

ハーネス加工品は1本の小ロット多品種生産から量生産対応まで対応可能。UL認証工場。N/M S丸型コネクタ日本航空電子工業株式会社認定工場。

加工内容 ■電気関係組立 ■電気・配線 ■その他

主要製品 ○ケーブルハーネス加工品 ○ラミネート連袋 ○コネクタ組立

企業概要

【所在地】〒036-8061 弘前市神田2-5-2

【TEL】0172-36-6109

【FAX】0172-36-4447

【代表者】丸山 正樹

【担当者】取締役 阿部

【資本金】20,000千円

【従業員】27人(男9人・女18人)

【創業・設立日】昭和63年7月

【系列等】

【URL】<https://www.jae.com/hakko/corporate/hirosaki/> 【E-mail】nabe@hakkou.co.jp

【主要取引先】JAE八紘株式会社

【認証・資格等】ISO14001認証

主要設備機械

主要設備機械名	型式・能力等	台数	メーカー
ハーネス全自動圧着機		1	新明和
ハーネス半自動圧着機		11	
アプリケーション・ハンドツール		340	各メーカー対応
ケーブルマルチテスタ		3	
連袋製造装置		1	
コネクタ組立設備		1	



半田タイプ



圧着+圧接タイプ



圧着+半田タイプ

株式会社 富士通ゼネラル 青森事業所

空調機用ファンモータを素材から一貫生産

製品・技術の特徴

高速プレス、NC旋盤、ダイカスト、研磨、熱可塑性及び熱硬化性樹脂射出成形
高速巻線機

加工内容 ■プレス加工 ■ダイカスト加工 ■切削加工 ■研削加工 ■転造加工 ■巻線 ■樹脂成形

主要製品 ○空調機用ファンモータ、サーボモータ用巻線及び樹脂成形

企業概要

【所在地】〒039-2501 上北郡七戸町字荒熊内67-2

【TEL】0176-62-4105

【FAX】0176-62-4107

【代表者】斎藤 悦郎

【担当者】所長 奥寺 浩之

【資本金】18,172,080千円

【従業員】48人(男31人・女17人)

【創業・設立日】昭和42年3月

【系列等】富士通(株)

【URL】<https://www.fujitsu-general.com/jp/> 【E-mail】okudera.hiroyuki@fujitsu-general.com

【主要取引先】

【認証・資格等】ISO9001、ISO14001

主要設備機械

主要設備機械名	型式・能力等	台数	メーカー
プレスマシン	125t	1	アイダエンジニアリング
NC旋盤	φ25	4	シチズン、スター精密
樹脂射出成形機	100t	2	日本製鋼所、ニイガタマシンテクノ
熱硬化性樹脂射出成形機	100t	3	松田製作所
ダイカストマシン	125t	1	東洋機械金属

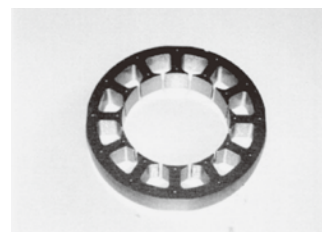

モータコア自動積層プレス



ステータコアに樹脂一体成形

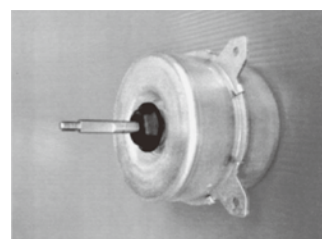

エアコン室外機用DCモータ

株式会社 ミナミ 八戸工場

部品購買、基板実装から装置の組立・調整・検査までの一貫生産体制

製品・技術の特徴

電気回路設計/ソフトウェア開発/筐体機構設計/産業用機器、医療用機器等のプリント実装から、各種装置の組立配線・調整・検査まで徹底した一貫生産体制でお応えします。

加工内容 ■電気関係組立て ■企画・設計・製図

主要製品 ○プリント基板実装 ○産業用機器組立 ○角度センサ組立

企業概要

【所在地】〒039-2241 八戸市市川町桔梗野上19-82

【TEL】0178-38-1565

【FAX】0178-38-1566

【代表者】熊谷 彰

【担当者】専務取締役 松下 武志

【資本金】10,000千円

【従業員】青森事業所全体 68名(男20人、女48人)

【創業・設立日】昭和40年4月

【系列等】

【URL】http://www.minami-web.com

【E-mail】matusita@minami-web.com

【主要取引先】多摩川精機(株) 多摩川精機協力工場各社

【認証・資格等】ISO9001

主要設備機械

主要設備機械名	型式・能力等	台数	メーカー
SMT実装ライン		2	
3D画像試験機		2	
汎用旋盤		1	
汎用フライス盤		1	
3Dプリンタ		1	
3DCAD設計ツール		1	
車載用自動化ライン		2	



実装ライン

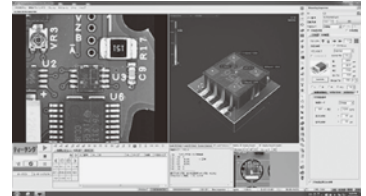

3D検査装置

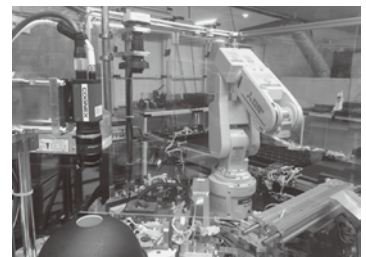

多関節ロボットによる組立

株式会社 やまと商社 五所川原工場

モニター、モダイル関連製品等のヒンジ製造・電子部品の組立て・青森県産りんごの化粧品、健康食品の原料製造

製品・技術の特徴

【ヒンジ】モニター、モバイル関連製品、OA機器、医療機器等のヒンジ(蝶番)の開発設計製造

【電気】部品の組立て

【りんご原料】青森県産りんごの各部位ごとの、化粧品及び健康食品の原料製造

加工内容 ■企画・設計・製造 ■その他

主要製品 ○電子機器部品 ○ヒンジ ○りんご化粧品等原料(弊社独自原料:りんご心皮)

企業概要

【所在地】〒037-0011 五所川原市金山字亀ヶ岡46-9

【TEL】0173-38-3230

【FAX】0173-38-3223

【代表者】岡田 茂

【担当者】箕輪 珠美

【資本金】15,000千円

【従業員】2人(男1人・女1人)

【創業・設立日】昭和63年12月

【系列等】

【URL】http://www.yamatofirm.co.jp

【E-mail】info@yamatofirm.co.jp

【主要取引先】(株)永木精機・(有)目黒精工製作所・新妻精機(株)・(株)東北ミクロン

【認証・資格等】

主要設備機械

主要設備機械名	型式・能力等	台数	メーカー
コンプレッサー	SAS11SD-57 吐出圧力0.83Mpa	2	AIRMAN
圧入機	HYP1000 98kn(1台)・HYP305H 3ton(2台)	3	JAM
加締め機	訓リパテンゲマン US-66、Hi-spin BR1-103	13	吉川、ブラザー
フライス盤	M-KII	1	KANTO
スポット溶接機	MW-CJ	1	DAIDEN
精密投影機	PJ-300 載物台 100×100mm	2	mitutoyo
精密測定顕微鏡	MF-505 載物台 200×200mm	1	mitutoyo
微小硬さ試験機	Mvk-H100A2 負荷速度3,10,30,60μm/s	1	Asashi
光学顕微鏡	CC-990V	1	mitutoyo
表面粗さ計	SV-400 分解能 0.1μm	1	mitutoyo



ヒンジ(モニター用)



りんご原料

電気・電子

リズム 株式会社 五所川原工場

金属プレス製品の商品設計開発から金型設計まで一貫生産しております。

製品・技術の特徴			
国内生産工場は5工場となり合わせて海外へ5工場を設け、また営業拠点は国内6ヶ所、海外3ヶ所にあり、世界に向けグローバル展開としております。弊社は新しい価値を創造する努力を重ね、皆様の良きパートナーとして信頼関係を築いて参ります。			
加工内容 ■プレス加工 ■切削加工 ■金型加工 ■試作加工			
主要製品 ○タブ端子○ラジアルテーピング端子○表面実装機用端子部品○精密プレス金型他			
企業概要			
【所在地】〒037-0017 五所川原市大字漆川字鍋懸151-18			
【TEL】 0173-34-9060		【FAX】 0173-34-4968	
【代表者】 湯本 武夫		【担当者】 管理課 課長 白川 英樹	
【資本金】 12,372,840千円		【従業員】 82人(男56人・女26人)	
【創業・設立日】 昭和25年11月7日		【系列等】 KYOSHIN VIETNAM., LTD他	
【URL】 https://www.rhythm.co.jp		【E-mail】 hdk-shirakawa@rhythm.co.jp	
【主要取引先】 パナソニック各社、RYODEN、ダイキンレクサム、三菱電機各社、日立GLS、等、200社以上			
【認証・資格等】 特許:タブ端子、自動実装機用各種端子 (ISO9001、ISO14001)			
主要設備機械			
主要設備機械名	型式・能力等	台数	メーカー
ストレートサイドクランクモーションプレス	40S,SH、N60,60S	7	アイシス
ストレートサイドリンクモーションプレス	MXM-30	1	山田ドビー
サーボプレス	SDE8018他	3	アマダ
その他プレス	BSTA50VL他	5	アマダ、アイダ
ラジアルテーピング機	FTC-200 他	13	ホープ
蛍光X線膜厚計	FT110A	1	日立ハイテクサイエンス
蛍光型卓上X線分析計	EA1000AⅢ	1	日立ハイテクサイエンス
画像測定器	IM-8000、7000	4	キーエンス
平面度測定器	HM-1000	2	キーエンス
フライス盤	VHR-SD	1	静岡鐵工
マシンニングセンター	VM53R	1	OKK
ワイヤー放電加工機	AGL600L 他	4	ソディック、三菱

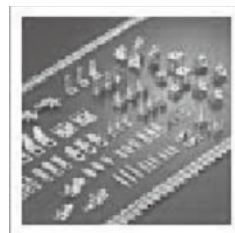

タブ端子

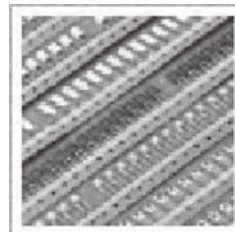

テーピング端子

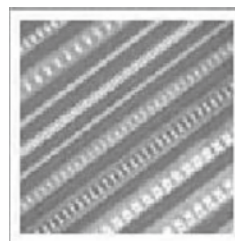

表面実装部品

有限会社 和光電子工業

電子部品組立及びハーネス加工

製品・技術の特徴			
電子部品組立及びハーネス加工について、小ロット、多品種における対応ができる企業となるよう取り組んでいる。			
加工内容 ■電気関係組立て ■電気・配線			
主要製品 ○コネクタ・ハーネス組立 ○各種ケーブル加工 ○ユニット組配			
企業概要			
【所在地】〒036-0101 平川市大光寺三村井50-1			
【TEL】 0172-44-9528		【FAX】 0172-55-0046	
【代表者】 安藤 松男		【担当者】 工場長 清藤	
【資本金】 3,000千円		【従業員】 27人(男4人・女23人)	
【創業・設立日】 平成16年7月		【系列等】	
【URL】		【E-mail】 wakou@wind.ocn.ne.jp	
【主要取引先】 弘前八紘(株)、(株)協和富士、岩ヶ崎電器工業(株)、(株)光城精工、ジョイタム(株)			
【認証・資格等】			
主要設備機械			
主要設備機械名	型式・能力等	台数	メーカー
エアコンプレッサー	COMG F55-10	1	アネスト岩田
ボール盤	GTTB-13SP	1	アークランドサカモト
融着機	AH-2	2	APOLLO C&I
半自動圧着機		4	
キャストイング	C373A	1	KODERA
ホットマーカ	SP-3000	1	CTK
ワイヤーストリッパー		7	
卓上空気圧式圧着機	YA-1A, YA-4A	2	JST
電動油圧式圧着機	EV-200AC	1	CACTUS
静止半田槽	NO.96	5	HAKKO

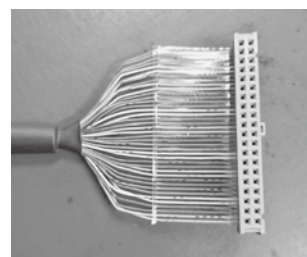
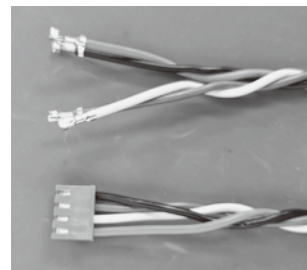
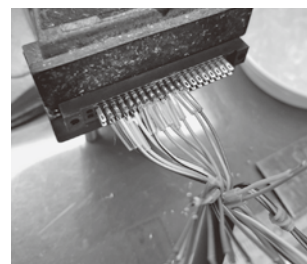

有限会社 アール

弱電部品組立・インナー縫製

製品・技術の特徴			
弱電部品組立、インナー縫製			
加工内容 ■電気関係組立て■捲線■縫製			
主要製品 ○自動車プラグコートASSYスイッチ組立加工○インナー○婦人物水着			
企業概要			
【所在地】〒038-0212 南津軽郡大鰐町大字蔵館字道添29-5			
【TEL】 0172-47-6496		【FAX】 0172-47-6497	
【代表者】 竹内 龍美		【担当者】 竹内 龍美	
【資本金】 3,000千円		【従業員】 7人(女7人)	
【設立年月】 昭和59年7月		【系列等】	
【URL】		【E-mail】 sea_5_9@ybb.ne.jp	
【主要取引先】			
【許認可等】			
主要設備機械			
主要設備機械名	型式・能力等	台数	メーカー
小型捲線機・プレス		2	
本縫い		10	
2点千鳥		4	
ロックミシン		7	
ゴム入れロック		3	
2本針		5	
フラットシーマ		2	
間止メ		2	
3本針(ウデ)		1	
その他		18	

株式会社 青森エリート

服作りを通し『人と人の出会いに彩を添えたい』

製品・技術の特徴			
<p>株式会社青森エリートを受注窓口とし、青森県下に3工場。サンプルから裁断・縫製・仕上げプレスまで一貫した生産体制です。サンプルライン5名、縫製ライン平均14名で7ライン。裁断は、スポンジング可能で、1200本/1日、仕上げプレスは800~1000本/1日が可能です。ストレッチ系・シフォン系・ニット系・デニム系etc.の素材、0番糸~100番糸までの糸に対応します。</p>			
加工内容 ■縫製			
主要製品 ○婦人:スカート・パンツ			
企業概要			
【所在地】〒036-0164 平川市松崎亀井5			
【TEL】 0172-44-7733		【FAX】 0172-44-7730	
【代表者】 服部 泰成		【担当者】 服部 泰成	
【資本金】 36,000千円		【従業員】 70人(男7人・女63人)	
【創業・設立日】 昭和57年11月		【系列等】 (株)エリート物流、(株)エス・イー・シー木造工場、(株)トライアングル	
【URL】		【E-mail】 jdq06410@nifty.ne.jp	
【主要取引先】 (株)オンワード樺山、(株)ノーリーズ、イトキン(株)、(株)ベイクルーズ、(株)ファイブフォックス、(株)アングローバル、(株)ワールド他			
【認証・資格等】			
主要設備機械			
主要設備機械名	型式・能力等	台数	メーカー
CAD	TORAY ACS	3	TORAY ACS
プロッター	AR-9000/AC-800	2	MUTOH
縮絨機スポンジング	NTS-SP3	1	ASAHI
延反機	NK380VS(2)/NK400EN(1)	3	KAWAKAMI
エアテーブル	45m	1	KAWAKAMI
地の目矯正機		1	KAWAKAMI
CAM自動裁断機	P-CAM182/162	2	SHIMA SEIKI
裁断機	KS-FX	1	KM
芯貼り	JR-1000LTS/HP-800TS、HP-60LS 他	7	ASAHI/HASHIMA/TOYOTA
本縫い	DDL-50S、DDL-5570、DDL-9000	90	JUKI



工場玄関



作業状況(縫製)



作業状況(縫製)

縫製

青森ファッション 株式会社

Made in Aomori

製品・技術の特徴

日本生産ならではの製品あがり。

加工内容 ■縫製

主要製品 ○婦人コート○ジャケット○ワンピース○スカート

企業概要

【所在地】〒037-0094 五所川原市川山千本37-2

【TEL】0173-36-3116

【FAX】0173-36-3119

【代表者】鈴木 勇蔵

【担当者】鈴木

【資本金】2,000万円

【従業員】54人(男6人・女48人)

【創業・設立日】昭和59年5月

【系列等】

【URL】

【E-mail】

【主要取引先】(株)アンビデックス、(株)ダブル・フェース 他

【認証・資格等】

主要設備機械

主要設備機械名	型式・能力等	台数	メーカー
CAD		1	東レ
CAM		1	タカトリ
芯貼機		2	ハシマ
本縫ミシン		50	ジューキ 他
特殊ミシン		15	〃

株式会社 エヌシイアパレル

カットソー製品製造(裁断～縫製～仕上げ)、カジュアル衣料品

製品・技術の特徴

カットソー製品製造(裁断～縫製～仕上げ)、カジュアル衣料品
直営2工場、グループ4工場

加工内容 ■縫製

主要製品 ○Tシャツ○ポロシャツ○パーカー○カーディガン○トレーナー○紳士・婦人・子供・スポーツ等

企業概要

【所在地】〒037-0022 五所川原市梅田字福浦137-10

【TEL】0173-28-2607

【FAX】0173-28-2130

【代表者】高瀬 英人

【担当者】高瀬 英人

【資本金】10,000千円

【従業員】10人(男7人・女3人)

【創業・設立日】平成元年12月

【系列等】(有)日向ニット

【URL】

【E-mail】nctakase@yacht.ocn.ne.jp

【主要取引先】(株)ジャニス、(株)ユニティー、(株)百瀬

【認証・資格等】

主要設備機械

主要設備機械名	型式・能力等	台数	メーカー
自動延反機	W反用台付・延反台巾2m	2	川上
工業用ミシン	ロック縫・本縫・二本針等	80	ベガサス、ジューキ他
アパレルCAD	マーキング(実寸・縮小)	1	川上
ボイラー	仕上用	1	
仕上台・アイロン	スチームアイロン・金型有	5	
Windowsパソコン	生産管理・集計用	8	

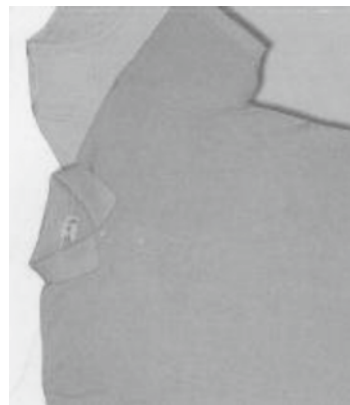

赤～いりんご染め(ポロTシャツ)

株式会社 サンヨーソーイング

50年以上かけて培ってきた、世界で認められるコート技術を生かし、様々なコート製作を実施します

製品・技術の特徴

創設以来50年以上、重衣料中心にコート専門工場として現在に至り、特に綿のギャバジンコートの製造では自信を持って生産させて頂いております。その他生産アイテムといたしましては、ウールコート、チェスターフィールドコート、カジュアルトップス、セミトラジャケット等を手掛けております。

加工内容 ■縫製

主要製品 ○紳士・婦人コート

企業概要

【所在地】〒039-2501 上北郡七戸町字荒熊内67-18
 【TEL】0176-62-2011 【FAX】0176-62-6332
 【代表者】永野 孝志 【担当者】総務課長 鳥谷部
 【資本金】100,000千円 【従業員】52人(男9人・女44人)
 【創業・設立日】昭和44年12月 【系列等】(株)三陽商会
 【URL】 【E-mail】aomori-ss@sanyosewing.co.jp
 【主要取引先】(株)三景、滝清(株)、島田商事(株)、御田釦販売(株)
 【認証・資格等】

主要設備機械

主要設備機械名	型式・能力等	台数	メーカー
CADクリアコンポ	アパレルコンピューターシステム	6	東レ
プロッター	CF2-1215	1	ミマキ
プロッター	AC-800	1	ムトー
CAM		2	島精機
接着機	JR-1200他	2	アサヒ
本縫いミシン	DDL5570他	110	ジューキ
プレス機		16	フジ・ジューキ
アイロン仕上げ台	FBM-1200II	8	ナオモト
ローラー検針機	HN-2870C	2	ハシマ
平検針機	SK-1200II	8	サンコー



工場建屋



直販コート



全従業員

株式会社 サンライン

生活の為、自分の為、世の中の為、「ものづくり」を地域に残しましょう

製品・技術の特徴

メンズのテーラードスーツ・フォーマルスーツ・カジュアルジャケット・コート・ベスト・パンツの製造を一工場で一貫して行っています。

加工内容 ■縫製

主要製品 ○メンズスーツ・ジャケット・ベスト・パンツ・コートの製造

企業概要

【所在地】〒038-1141 南津軽郡田舎館村大字川部字上船橋58-9
 【TEL】0172-43-8514 【FAX】0172-58-2328
 【代表者】佐藤 克豊 【担当者】代表取締役 佐藤 克豊
 【資本金】10,000千円 【従業員】116人(男22人・女94人)
 【創業・設立日】平成13年5月 【系列等】
 【URL】 【E-mail】k-sato-sl@gray.plala.or.jp
 【主要取引先】伊藤忠モードバル
 【認証・資格等】

主要設備機械

主要設備機械名	型式・能力等	台数	メーカー
パターン作成CAD		6	東レACS
スポンジ機	NTS-717	1	アサヒ
自動延反機	SP-816-5	1	ナムックス
自動裁断機	P-CAM181 他	3	島精機製作所 他
芯接着機	AOP-368YW 他	2	アサヒ
本縫いミシン	DDL-8700 他	81	ジューキ 他
門止ミシン	LK-1852 他	17	ジューキ 他
ジャンプミシン	LX5-871 他	10	ミツビシ 他
プレス機	FP-WK1 他	19	不二プレス 他
検針機	JX-091010 他	7	KM 他



ジャケット（青森ヒバハンガー）



コート



スーツ

縫製

株式会社 ベイシックサンミッシェルトキワ 尾上工場

「より良いもの」を「より早く」「より安く」をモットーに、日夜研鑽しています。

製品・技術の特徴

多品種対応、受注生産

加工内容 ■縫製

主要製品 ○婦人スカート・パンツ・ブラウス・ワンピース

企業概要

【所在地】〒036-0233 平川市日沼高田104-9

【TEL】0172-57-4683

【FAX】0172-57-4685

【代表者】内藤 保雄

【担当者】取締役尾上工場長 石澤 保生

【資本金】19,200千円

【従業員】40人(男12人・女28人)

【創業・設立日】昭和47年2月

【系列等】

【URL】<http://www.sophia.gr.jp/~tokiwa>

【E-mail】bstokiwa2@gmail.com

【主要取引先】(株)TSI、(株)ベイクルーズ 他

【認証・資格等】

主要設備機械

主要設備機械名	型式・能力等	台数	メーカー
自動糸切本縫ミシン	DDL-5570N	51	JUKI
インターロックミシン	MOR-2516N	10	JUKI
二本針ロックミシン	EX5214-54SI	6	ペガサス
千鳥ミシン	Z-8560A	4	ブラザー
フラットロックミシン	W600	5	ペガサス
メローロックミシン	EX5204	3	ペガサス
釦付けミシン	AMS-205C	1	JUKI
前カン付ミシン	LK-1910	1	JUKI
CAD・CAM	クリアコンポ 他	3	東レ 他
芯貼機	JR900	1	アサヒ



尾上工場外観



尾上工場作業場

株式会社 ベイシックサンミッシェルトキワ 藤崎工場

「より良いもの」を「より早く」「より安く」をモットーに、日夜研鑽しています。

製品・技術の特徴

多品種対応、受注生産

加工内容 ■縫製

主要製品 ○婦人スカート・パンツ・ブラウス・ワンピース

企業概要

【所在地】〒038-3802 南津軽郡藤崎町大字藤崎字西村井67-1

【TEL】0172-75-2800

【FAX】0172-75-2732

【代表者】内藤 保雄

【担当者】取締役藤崎工場長 工藤 庫栄

【資本金】19,200千円

【従業員】29人(男6人・女23人)

【創業・設立日】昭和47年2月

【系列等】

【URL】<http://www.sophia.gr.jp/~tokiwa>

【E-mail】bstokiwafuji@gmail.com

【主要取引先】(株)TSI、(株)ベイクルーズ 他

【認証・資格等】

主要設備機械

主要設備機械名	型式・能力等	台数	メーカー
自動糸切本縫ミシン	DDL-5570N	35	JUKI
インターロックミシン	MOR-2516N	8	JUKI
二本針ロックミシン	EX5214-54SI	3	ペガサス
千鳥ミシン	Z-8560A	1	ブラザー
フラットロックミシン	W600	1	ペガサス
メローロックミシン	EX5204	1	ペガサス
釦付けミシン	AMS-205C	1	JUKI
前カン付ミシン	LK-1910	1	JUKI
芯貼機	HP-450MS	1	HASHIMA



藤崎工場外観



藤崎工場作業場

ユニバース工業 株式会社

OEM生産・委託生産・自社ブランド(トルテックス製品)による女性用下着

製品・技術の特徴			
1. OEM生産・委託生産・自社ブランド(トルテックス製品)による女性用下着/トルマリン・ラジウム鉱石使用 マイナスイオン発生下着/補整下着の縫製加工			
2. インターネット販売用/TVショッピング用/通信販売用付加価値商品の企画・製造・販売			
加工内容 ■縫製 ■コーティング加工			
主要製品 ○マイナスイオンサポーター ○ホルミシスサポーター			
企業概要			
【所在地】〒039-1524 三戸郡五戸町大字豊間内字地蔵平1-10			
【TEL】0178-62-2601		【FAX】0178-62-6128	
【代表者】中村 幸司		【担当者】中村 幸司	
【資本金】75,000千円		【従業員】10人(男2人・女8人)	
【創業・設立日】昭和41年6月		【系列等】	
【URL】http://www2.odn.ne.jp/~aah94110		【E-mail】info@toru-tex.com	
【主要取引先】(株)イッティ、(株)トップラン、ムサシノ製菓(株)、(株)光研			
【認証・資格等】特許・実用新案「マイナスイオン腰痛保護サポーター」他			
主要設備機械			
主要設備機械名	型式・能力等	台数	メーカー
CADシステム	AGMS	2	旭化成
CAMシステム	TAC173N	1	タカトリ
立体裁断機			
放射線測定器	インスペクター	1	
各種ミシン	本縫ミシン50台、特殊ミシン100台	150	
空気イオンメーター	KM2002	1	MIT製
イオン測定器	IC-1000	1	USA製
空気イオンカウンター	ITC-201A	1	アンデス電気
ビジュアル位相差顕微鏡	IS-2000	1	イボナコロジー
酸化還元電位計	RM-20P	1	東亜DKK



BWHキャミソール



ダブルメッシュマスク



サイドスライドベルト

株式会社 蓬田紳装

繊維製品製造業。オーダー(紳士・婦人)服の縫製及び販売。

製品・技術の特徴			
着心地が良く、体にフィットするオーダーならではのスーツを提供します。徹底した品質管理で真心のこもったクオリティーの高い商品と評価をいただいております。			
加工内容 ■裁断・縫製			
主要製品 ○オーダー(紳士・婦人)服の縫製及び販売			
企業概要			
【所在地】〒030-1203 東津軽郡蓬田村大字郷沢字浜田138-88			
【TEL】0174-27-2345		【FAX】0174-27-3332	
【代表者】久慈 修一		【担当者】取締役工場長 今 順司	
【資本金】100,000千円		【従業員】158人(男29人・女129人)	
【創業・設立日】昭和52年3月		【系列等】	
【URL】		【E-mail】yomo0001@yomogita-shinso.jp	
【主要取引先】御幸毛織(株)			
【認証・資格等】			
主要設備機械			
主要設備機械名	型式・能力等	台数	メーカー
CADシステム		2	
本縫いミシン		35	
特殊ミシン	オーバーロック、釦付ミシン	30	
オートマックカッター		2	
仕上げプレス 他		10	
検針器		2	
コピー機		2	
自動裁断機		3	
スポンジング		1	
接着機		3	



ブリティッシュモデル



アメリカンラディショナルモデル



クラシコモデル

縫製

有限会社 今木地製作所

MDF等木質材を使用し、インテリア品、住宅関連器機他、木質OEM加工等幅広い製品を製造

製品・技術の特徴

MDF(中質繊維)等を使用して住宅関連器機、インテリア品、漆器、遊具等幅広い製品を製造、販売及び、木質製品のOEM品製造加工しております。

加工内容 ■木工 ■塗装 ■切削加工 ■その他

主要製品 ○MDFを利用した木質製品 ○木質材使用OEM製品加工

企業概要

【所在地】〒038-1141 南津軽郡田舎館村大字川部字上船橋39-1

【TEL】0172-43-8080

【FAX】0172-58-2601

【代表者】今 道弘

【担当者】専務 今 正尊

【資本金】3,325千円

【従業員】7人(男6人・女1人)

【創業・設立日】昭和44年9月

【系列等】

【URL】<http://www.kon-wood.co.jp/>

【E-mail】konwood@kon-wood.co.jp

【主要取引先】

【認証・資格等】

主要設備機械

主要設備機械名	型式・能力等	台数	メーカー
5軸同時制御NCルーター	2600x1300	1	庄田鉄工
ランニングソー	2600x2600	1	シンクス
パネルソー	2400x2400	1	協和機工
7軸モルダー		1	ヴァイニツヒ
木工プレス(電動式)		3	SEIBU他
軸傾斜横切丸のこ盤	大、小	2	
昇降盤		1	
万能機		1	
倣い式木工ろくろ		2	
自動糊付機	w1000、w600	2	



MDF積層手洗いボウル



MDF積層手すり

有限会社 三建プロジェクト

店舗什器、造付家具、カウンター、建具、設計、施工

製品・技術の特徴

主に商業施設のテナント工事(飲食店、ブティック、レストラン等)の他、一般住宅、美容室、病院、保育園等のあらゆる分野に幅広く対応し、県内外問わず受注し、発送致しております。又自社、設計、施工オリジナルの製品作りも施工しております。

加工内容 ■木工 ■その他

主要製品 ○店舗什器 ○造付家具 ○カウンター ○建具 ○人工大理石の加工

企業概要

【所在地】〒039-1167 八戸市沢里字上沢内71-2

【TEL】0178-22-5748

【FAX】0178-43-2676

【代表者】三浦 時子

【担当者】三浦 利和

【資本金】10,000千円

【従業員】14人(男12人・女2人)

【創業・設立日】昭和29年4月

【系列等】

【URL】<https://www.sanken-project.com/>

【E-mail】sanken-p@sea.plala.or.jp

【主要取引先】(株)アリア、(株)アンフィクス、遊いんてりあ設計(有)、(株)清水建設、(株)モール

【認証・資格等】1級建築士、2級建築士、1級施工管理士、建具1級技能士

主要設備機械

主要設備機械名	型式・能力等	台数	メーカー
木工機械 パネルソー	HP3-30000F	3	シンクス
木工機械 横切盤		3	トーカイ
アテンドスライドソー	F45	1	アテンドーフ
半自動、全自動プレス		2	共立
自動切断機		1	
ジャンピングソー		1	シンクス
四面むら取りプレーナー		1	シンクス
組立てプレス		2	コバヤシ
自動カンナ		1	シンクス
緑貼機		1	シンクス



特注桐タンス



建具

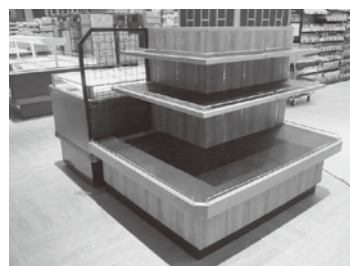

陳列棚家具

合名会社 嶋口木工所

木製建具、木製家具、店舗什器、その他木製品

製品・技術の特徴			
お客様のニーズに応える製品を技術と価格の両面に対応し、納品いたします。また、お客様のイメージやオリジナルデザインを形にして納めます。			
加工内容	■木工		
主要製品	○木製建具 ○木製家具 ○店舗什器 ○その他木製品		
企業概要			
【所在地】〒037-0054 五所川原市上平井町37			
【TEL】0173-34-2430		【FAX】0173-34-2439	
【代表者】嶋口 裕康		【担当者】嶋口 裕康	
【資本金】6,000千円		【従業員】5人(男5人・女0人)	
【創業・設立日】大正11年5月		【系列等】	
【URL】		【E-mail】sima-62831@dune.ocn.ne.jp	
【主要取引先】			
【認証・資格等】木製建具1級技能、建築工事施工管理技士2級			
主要設備機械			
主要設備機械名	型式・能力等	台数	メーカー
木工機械			



食器棚

スカイ工業 株式会社

天然の木材を生かした高級木製品、オフィス用品

製品・技術の特徴			
天然の木材を生かした高級木製品、オフィス用品、高齢者福祉施設家具、テーブル等を製作しています。			
加工内容	■木工		
主要製品	○テーブル等		
企業概要			
【所在地】〒038-0042 青森市大字新城字平岡225			
【TEL】017-788-7214		【FAX】017-788-4247	
【代表者】清藤 雄士		【担当者】菊池	
【資本金】12,000千円		【従業員】5人(女5人)	
【創業・設立日】昭和44年5月		【系列等】	
【URL】		【E-mail】skykogyo@soleil.ocn.ne.jp	
【主要取引先】			
【認証・資格等】			
主要設備機械			
主要設備機械名	型式・能力等	台数	メーカー
木工機械			



テーブル等

株式会社 清藤木工

木は山からの贈り物

製品・技術の特徴

匠の技とNCマシン等を活用し、ハイレベルな木材加工技術を用い、リビング家具・応接オフィス家具・福祉施設・公共施設などお客様に満足できる良質な家具を提供します。

加工内容 ■木工、工芸品加工 ■プレス加工 ■縫製

主要製品 ○家具全般：テーブル、書架、デスク、クレテンザ、ソファ、ダイニングチェア他 造作家具

企業概要

【所在地】〒038-0042 青森市新城字平岡225

【TEL】017-788-7211

【FAX】017-788-4469

【代表者】清藤 栄造

【担当者】代表取締役 清藤 栄造

【資本金】28,000千円

【従業員】27人(男22人・女5人)

【創業・設立日】昭和37年6月

【系列等】スカイ工業(株)

【URL】http://www.seitoumokkou.co.jp/

【E-mail】enzo@seitoumokkou.co.jp

【主要取引先】(株)イヨベ工芸社、(株)宏昇製作所、その他家具メーカー等

【認証・資格等】建築施工士、木材加工技術責任者、安全衛生管理者

主要設備機械

主要設備機械名	型式・能力等	台数	メーカー
クリーンルーム塗装ブース	0℃~20℃ W7000 上塗り用	1	益田クリーンテック(株)
クリーンルーム塗装セッティング乾燥室	0℃~30℃	1	益田クリーンテック(株)
PNC片面ダボ打ちボーリングマシン		1	弥栄鉄工(株)
NCルーター		2	庄田鉄工(株)
NCテナー	巾決め	1	
油圧プレス	高周波	2	
ボディプレス	W2000まで	1	
プレス機	プレス	4	
全自動縁貼り機	プレス	2	
平面組立機	プレス	1	



ボーリングマシン



わいす



会議室用家具

有限会社 高野木工

伝統の技と心を受け継ぎ「用の美」を今に伝える。

製品・技術の特徴

木製建具、家具、店舗関係の木製什器(木製機なら何にでも対応)製造、工芸品など現代の生活にもマッチする製品を提供します。

加工内容 ■木工■工芸品加工

主要製品 ○木製建具○家具○什器○工芸品

企業概要

【所在地】〒031-0114 八戸市南郷中野字大久保18-20

【TEL】0178-82-2446

【FAX】0178-82-3468

【代表者】高野 修光

【担当者】代表取締役 高野 修光

【資本金】3,000千円

【従業員】4人(男4人・女0人)

【創業・設立日】平成9年12月

【系列等】

【URL】

【E-mail】

【主要取引先】(株)小林建設、山崎建工、(株)ササキハウジングカンパニー、(株)ショッププランナー国際

【認証・資格等】職業訓練指導員免許、1級技能士(H24.11.15八戸市卓越技能受賞)

主要設備機械

主要設備機械名	型式・能力等	台数	メーカー
自動・手押カンナ	350・450・240	3	深見工業他
組子用自動カンナ	200	1	ユーキ工業
油圧穴堀機・穴堀機		2	常盤工業(株)
昇降盤	SB-400	2	常盤工業(株)他
スミ丸・トメホゾ取機		2	日本精密
全自動・半自動プレス	14×8、1×2	2	深見工業
三点式オビノコ・帯鋸		2	
組立機	KK-3S458型 2400	2	小林機械工業(株)他
パネルソー	S8Ⅲ-10000F 2400	2	シンクス他
ホゾ取盤		2	深見工業
スライドソー	WA-80/3200型	1	フソー(株)



付書院(富士山に引き網)



けやき埋もれ木(文机)



青森ひば(組子入れ硝子戸)

有限会社 成田木工

造作家具・木製建具・造作工事を専門とする会社です。

製品・技術の特徴			
造作家具・木製建具・造作工事を専門とする会社です。設計製図・加工・取り付けまですべて自社において行います。ユニポートや低圧メラミン化粧板の造作家具も得意としております。加工のみにて製品を生産するなど小ロット発注も対応しております。			
加工内容 ■切断 ■小口貼 ■ルーター加工 ■ポーリング加工 ■組立			
主要製品 ○ユニボード家具 ○特注家具 ○木製建具			
企業概要			
【所在地】〒037-0004 五所川原市大字唐笠柳字皆瀬15-3			
【TEL】0173-34-2561		【FAX】0173-34-2543	
【代表者】成田 修二		【担当者】専務取締役 成田 明芳	
【資本金】5,000千円		【従業員】15人(男12人・女3人)	
【創業・設立日】平成13年9月		【系列等】	
【URL】http://naritamokko.com		【E-mail】info@naritamokko.com	
【主要取引先】(株)吉田産業・石川宮板(株)・(株)マルノ建築設計			
【認証・資格等】1級建築施工管理技士・2級建築士・1級技能士			
主要設備機械			
主要設備機械名	型式・能力等	台数	メーカー
ランニングソー		1	シンクス
NCルーター		2	シンクス
ダボ打機		1	シンクス
縁貼機		1	セヒーザ
組立機		2	シンクス
パネルソー		2	シンクス



特注家具



特注家具



木製建具

ヒバ開発 株式会社

天然ヒバ製品のパイオニア。天然の効果、色、香り、優しい肌触り。天然青森ヒバを五感で感じて下さい。

製品・技術の特徴			
青森県で唯一、化粧品の製造から販売まで一貫して行っており、県内外への卸し販売や催事での店頭販売も行っている。県木である青森ヒバの抽出成分を配合した化粧品等の開発・製造販売、木工品の加工販売を主とし、受託製造も行っています。			
加工内容 ■その他 化粧品製造販売、木工品加工販売			
主要製品 ○青森ヒバの抽出成分を配合したヘア・ボディ・スキンケア製品○青森ヒバ精油、ヒバ水等			
企業概要			
【所在地】〒039-4601 下北郡大間町大間字大間平37-21			
【TEL】0175-37-4711		【FAX】0175-32-1011	
【代表者】代表取締役 菊池 洋子		【担当者】金澤	
【資本金】10,000千円		【従業員】5人(男2人・女3人)	
【創業・設立日】昭和63年6月		【系列等】大見海事工業(株)	
【URL】https://www.aomori-hiba.com/		【E-mail】hiba@jomon.ne.jp	
【主要取引先】さくら野百貨店(株)、(株)あおもり北彩館、JR東日本東北総合サービス(株)他			
【認証・資格等】特許 ヒノキチオール・脂肪酸亜鉛複合錯体及びその製造方法			
主要設備機械			
主要設備機械名	型式・能力等	台数	メーカー
化粧品製造業設備一式		一式	

化粧品・雑貨品など



旧表示指定成分やアルコール、着色料が無添加のヘアケア、ボディケア、スキンケアシリーズなど

青森ヒバ精油



青森ヒバのおが粉から抽出した100%天然のヒバ精油

青森ヒバ木製品(ひば眠など)



青森ヒバをいろいろな形状に加工したヒバ枕、芳香剤、入浴剤

八重田木工 株式会社

各種家具・建具・造作工事一式を得意としております。

製品・技術の特徴

各種家具・建具・造作工事一式を得意としております。

加工内容 ■木工

主要製品 ○家具・建具の設計・造作・設置

企業概要

【所在地】〒038-0042 青森市新城字平岡225

【TEL】017-788-7181

【FAX】017-788-8146

【代表者】小笠原 崇朝

【担当者】代表取締役 小笠原 崇朝

【資本金】2,015千円

【従業員】14人(男13人・女1人)

【創業・設立日】昭和25年3月

【系列等】

【URL】

【E-mail】yaeda@jasmine.ocn.ne.jp

【主要取引先】(株)大林組

【認証・資格等】2級施工管理士、木工1級、家具1級/2級【許認可】青森県知事許可 大工工事、内装仕上工事、建具工事

主要設備機械

主要設備機械名	型式・能力等	台数	メーカー
プレス		4	
ムラ取り二面鉋		1	
昇降盤		1	
パネルソー		2	
ダブルエンドテノーナ		1	
ルーターマシン		2	
柄取機		2	
角ミノ機		1	
手押鉋		2	
仕上鉋		1	



家具・建具

アズビル金門青森 株式会社

私たちは、正確な計量器の製造で人々の安心快適を実現し、社会に貢献します。

製品・技術の特徴

アズビル金門グループの水道メーターの製造工場です。当社で製造した水道メーターは、全国の水道事業者や管材商社等へ届けられています。

加工内容 ■その他(計量器の製造、主に水道メーター) ■機械組立て

主要製品 ○水道メーター13~100mm ○温水メーター15~100mm ○積算熱量計15~100mm 他

企業概要

【所在地】〒030-0142 青森市野木字山口245-8

【TEL】017-739-5681

【FAX】017-739-5691

【代表者】遠藤 武男

【担当者】総務グループ 村川 清巳

【資本金】20,000千円

【従業員】54人(男38人・女16人)

【創業・設立日】昭和63年5月

【系列等】

【URL】<http://ak.azbil.com/>

【E-mail】k.murakawa.9a@azbil.com

【主要取引先】アズビル金門(株)

【認証・資格等】指定製造事業者(水道メーター第1類、第2類)、KES環境マネジメントシステム 他

主要設備機械

主要設備機械名	型式・能力等	台数	メーカー
自動組立設備			
自動検査設備(基準体積管)			
自動打刻設備(レーザーマーカ)			
基準タンク			
静電塗装設備			
ショットブラスト			



会社玄関



小型水道メーター



大型水道メーター

株式会社 有馬動熱工業所

主要メーカー設置ボイラーの整備・補修を業に創立。

製品・技術の特徴

ボイラー及び関連製品の販売、据付設置、配管工事業へ業容を整備。蓄積技術により小型タンクの製作、及びそれと圧力・加熱容器類の補修。

加工内容 ■製缶・鉄骨加工 ■溶接加工 ■転造加工 ■切断加工 ■機械修理

主要製品 ○ボイラー及び付帯設備の設置施行・保守 ○サニタリー設備配管の設計・施工・保守

企業概要

【所在地】〒031-0801 八戸市江陽1-29-12

【TEL】0178-43-1614

【FAX】0178-43-1613

【代表者】有馬 雄介

【担当者】代表取締役 有馬 雄介

【資本金】10,000千円

【従業員】16人(男14人・女2人)

【創業・設立日】昭和35年6月

【系列等】

【URL】<https://www.arimadounetsu.co.jp/>

【E-mail】arimadounetsu@arimadounetsu.co.jp

【主要取引先】国、青森県、八戸市等、諸官庁及び公的事業、研究機関他

【認証・資格等】一般建設業 管工事 機械器具設置 青森県知事許可第6313号等

主要設備機械

主要設備機械名	型式・能力等	台数	メーカー
シャーリング		1	相沢
油圧プレス	100t	1	自家製
ベンディングローラー		2	自家製
ポンチングマシン		1	藤村鉄工
チューブ拡管器		1	スギノマシン
ステンレス管研磨機		2	野水機械
ポジショナー		2	マツモト機械



サニタリー設備配管の施工例

エムエス工業 株式会社

最適な配電盤・機械設備を提供するために、お客様の要望を設計段階から取り入れて製造

製品・技術の特徴

配電盤・制御盤設計・製作、省力化機械装置設計・製作、内燃機関整備、油圧機械システム設計・製作・整備等スタッフが整っており多業種に対応できます。ISO9001取得。

加工内容 ■電気関係組立て ■板金加工 ■機械組立て ■工事関係

主要製品 設計・製造品目○配電盤、制御盤○搬送設備○省力化機械装置○塩水氷製造装置等

企業概要

【所在地】〒039-2246 八戸市桔梗野工業団地二丁目8-15

【TEL】0178-28-8141

【FAX】0178-28-8287

【代表者】河村 元紀

【担当者】営業部長 木村 勇市

【資本金】10,000千円

【従業員】66人(男55人・女11人)

【創業・設立日】昭和45年10月

【系列等】

【URL】http://www.mskogyo.co.jp

【E-mail】y-kimura@mskogyo.co.jp

【主要取引先】アルバック東北(株)、大平洋金属(株)八戸工場、太子食品工業(株)、小岩井乳業(株)、マルヨ水産(株)他

【認証・資格等】ISO9001、一般建設業許可(管、鋼構造物、機械器具設置)、ステンレス溶接(JIS)、半自動溶接(JIS)

主要設備機械

主要設備機械名	型式・能力等	台数	メーカー
レーザー加工機	FO MII 3015NT	1	アマダ
金庫型熱風乾燥装置	SKG10	2	岩田
エアバランブース	SWC40 M01	2	岩田
シャーリング	S-3065、CSW-220	3	アマダ
プレスブレーキ	RG80、RG125	2	アマダ
パワープレス	OBS45	1	コマツ
TIG溶接機	VRTP-300他	7	ダイヘン
半自動溶接機	CPXD-350他	6	ダイヘン
ラジアルボール盤、ボール盤	DRA-J他	9	愛知大隈他
メタルソー	Cu15SC	1	日立



配電盤



搬送プラント設備



シャーベット氷製造装置(特許取得)

エム・ピー・エム・オペレーション株式会社

三菱製紙株式会社の100%子会社です。

製品・技術の特徴

雑誌やカレンダー用途の高級印刷用紙、食品パッケージ用途の板紙、環境に配慮した森林認証紙や再生紙など生活に密着した製品の生産を受託しています。各製品群は市場で高い評価を得ています。

加工内容 ■紙加工

主要製品 ○アート紙○コート紙○書籍用紙○一般紙○板紙○感熱原紙○PPC洋紙

企業概要

【所在地】〒039-1161 八戸市大字河原木字青森谷地3

【TEL】0178-29-2200

【FAX】0178-29-2750

【代表者】太田 禎二

【担当者】総務グループ 木村

【資本金】2,000万円

【従業員】700人(男615人・女85人)

【創業・設立日】平成26年4月

【系列等】

【URL】https://www.mpm-operation.co.jp/

【E-mail】kimura_makoto@mpm.co.jp

【主要取引先】三菱製紙株式会社

【認証・資格等】

主要設備機械

主要設備機械名	型式・能力等	台数	メーカー
紙製造・塗抹設備			
バルブ製造設備			
ボイラー及び発電設備			



工場全景



カッター運転



抄紙設備

王子コンテナー 株式会社 青森工場

人と人、人と社会をつなぐパッケージングカンパニー

製品・技術の特徴

当社は渋沢栄一が設立した現王子HDのグループ会社です。段ボールは地味で注目されることは殆どありませんが、物流では必要不可欠なものです。また、東京オリンピックの選手村のベッドに採用されるなど、実は意外な所でも沢山使われている商品なんですよ。

加工内容 ■紙加工

主要製品 ○段ボールシート・ケース

企業概要

【所在地】〒033-0036 三沢市南町4-31-2777

【TEL】0176-53-2196

【FAX】0176-53-2198

【代表者】工場長 福島 明

【担当者】業務部長 増田 剛

【資本金】10,000,000千円

【従業員】50人(男45人・女5人)

【創業・設立日】2005年10月

【系列等】王子ホールディングス

【URL】<http://www.oji-container.co.jp>

【E-mail】masuda014839@oji-gr.com

【主要取引先】

【認証・資格等】ISO9001、14001

主要設備機械

主要設備機械名	型式・能力等	台数	メーカー
コルゲータ		1	
フレキシフォルダーグルア		2	
フレキシダイカッタ		1	
プラテンダイカッタ		1	



領域をこえ 未来へ **OJI**



株式会社 大泉製作所 十和田工場

大泉製作所グループの「サーミスタ」は、地球環境と人々の暮らしに貢献し、世界中で活躍しています。

製品・技術の特徴

製品の「品質」を常に競合比優位に維持するため、厳密な品質管理の下、一連の工程をグループ内において一貫して行うことで、バラツキのない高品質なテラーメイド製品を生み出しており、供給先からの高い信頼を得ています。

加工内容 ■その他

主要製品 ○温度補償用・カーエアコン用・エンジン用温度・ルームエアコン用サーミスタ○家電用温度センサ

企業概要

【所在地】〒034-0001 十和田市三本木字里ノ沢1番地

【TEL】0176-23-5336

【FAX】0176-23-5330

【代表者】坪 勝彦

【担当者】目時 志保

【資本金】1,480,000千円

【従業員】229人(男169人・女60人)

【創業・設立日】昭和19年3月

【系列等】八甲田電子(株)、センサ工業(株)

【URL】<http://www.ohizumi-mfg.co.jp/>

【E-mail】s-medoki@ohizumi-mfg.co.jp

【主要取引先】(株)デンソー

【認証・資格等】ISO 9001、14001取得

主要設備機械

主要設備機械名	型式・能力等	台数	メーカー



車のエアコン用のフィン温度検知をします



HEV用温度センサ
(二次電池温度センサ)



ルームエアコン用温度センサ
(家電製品の温度検知)

その他

管電工業 株式会社

人の暮らしを支える技術の「かんでん」

製品・技術の特徴

機械設備工事・電気工事・修理他
ドローン(イベント、空撮、農業散布、測量、赤外線撮影、点検、検査、特殊ドローン製作)
ご案内ご提案いたしますので、お気軽にご相談ください。

加工内容 ■機械組立て■機械修理■電気関係組立て■電気・配線■ドローン業務■EMC業務…他

主要製品 ○建築に関わる「設備工事の施工」…他 ○多種多様なドローンの製作及びサービスの提供

企業概要

【所在地】〒036-0524 黒石市緑ヶ丘101番地	
【TEL】0172-53-1155	【FAX】0172-52-3485
【代表者】宮本 仁	【担当者】代表取締役 宮本 仁
【資本金】25,600千円	【従業員】36人(男33人・女3人)
【創業・設立日】昭和61年3月	【系列等】
【URL】http://www.kanden-ltd.co.jp	【E-mail】setsubi@kanden-ltd.co.jp
【主要取引先】	
【認証・資格等】一級、二級管工事施工管理技士、玉掛業務従事者、一級電気工事施工管理技士	

主要設備機械

主要設備機械名	型式・能力等	台数	メーカー
バックホー他重機器		40	
スーパーハウス		7	
工作機械		15	
社用車		35	
ドローン		18	
赤外線カメラ		1	



測量支援ドローン



遠近赤外線カメラドローン



点検、検査ドローン

株式会社 キャデック

お客様の立場にたった御提案をします。

製品・技術の特徴

お客様の立場にたった建築企画を御提案、その企画に基づく設計・監理業務を得意としています。

加工内容 ■企画・設計・製図

主要製品 ○建築企画設計監理

企業概要

【所在地】〒039-1114 八戸市北白山台5-2-5 東奥日報社八戸ビル5階	
【TEL】0178-51-8296	【FAX】0178-51-8297
【代表者】橋本 徳浩	【担当者】佐々木 美由喜
【資本金】24,000千円	【従業員】7人(男6人・女1人)
【創業・設立日】平成3年5月	【系列等】(株)空間システム研究所、(株)構創建築事務所
【URL】https://www.cadec.co.jp	【E-mail】cadec@cadec.co.jp
【主要取引先】国土交通省、青森県、八戸市、五戸町、階上町 他	
【認証・資格等】一級建築士事務所、構造設計一級建築士、一級建築士、二級建築士	

主要設備機械

主要設備機械名	型式・能力等	台数	メーカー
CADソフト	JWCAD、AutoCAD	10	
PC	Windows	20	
プロッタプリンタ	HP社	3	



外観



社内風景

株式会社 工藤

CO2削減、脱化石燃料で地球にやさしいエコライフを始めませんか

製品・技術の特徴

ボイラー開発を得意分野とし、高度な制御による独自の焼却技術を持ち、人と地球に優しい資源再利用型ボイラーを製造販売している。

加工内容 ■製缶・鉄骨加工 ■溶接加工 ■切断加工 ■溶射 ■塗装 ■ショットプラスト加工 ■その他

主要製品 ○ジェットクリーンボイラー KHシリーズ ○タイヤ燃料式アルミ溶融装置

企業概要

【所在地】〒031-0115 八戸市南郷大字泥障作字西山2-4

【TEL】0178-82-3529

【FAX】0178-82-3528

【代表者】工藤 博

【担当者】代表取締役 工藤 博

【資本金】10,000千円

【従業員】23人(男18人・女5人)

【創業・設立日】昭和38年10月

【系列等】(株)エネックス

【URL】http://www.kudo-h.com

【E-mail】kudo.ltd@kudo-h.com

【主要取引先】官公庁、温泉施設、北海道川重建機(株) 老人介護施設

【認証・資格等】溶接、管工事、鋼構造物、機械器具設置、解体、大工、とび土工

主要設備機械

主要設備機械名	型式・能力等	台数	メーカー
ロボット		1	(株)ダイヘン
ボール盤		4	
ねじ切り機械		3	アマダ、アリタ、レーキス
溶接機械(半自動)		21	パナソニック
表面処理装置		1	
付帯設備(クレーン等)		3	
搬送運搬設備		3	
フォークリフト・タイヤショベル	2.5~8t	3	コマツ 他
溶接用ユニバーサルポジショナー	5t・3t	3	YAMAKAWA
エンジンウェルダー	300A・180A・150A	5	デンヨー



ジェットクリーンボイラー KHシリーズ



タイヤ燃料式アルミ溶融装置



タイヤボイラーsteam 発電装置

県南清掃 株式会社

私たちは地域と地球の環境に配慮した事業者です。

製品・技術の特徴

最新の技術システムを導入して、下水道管渠、暗渠、側溝の洗浄、調査、補修、更生工事を得意としています。

加工内容 ■工事関係 ■その他

主要製品 ○下水道管渠維持管理 ○産業廃棄物等収集運搬 ○施設管理、清掃(土木工事、水道施設工事)

企業概要

【所在地】〒034-0001 十和田市三本木字野崎40-370

【TEL】0176-23-4351

【FAX】0176-25-0125

【代表者】佐藤 正樹

【担当者】業務本部長 立崎 則光

【資本金】15,000千円

【従業員】43人(男38人・女5人)

【創業・設立日】昭和40年2月

【系列等】県南環境保全センター(株)

【URL】http://www.kennann.com/

【E-mail】ak4351@crocus.ocn.ne.jp

【主要取引先】

【認証・資格等】エコアクション21、1・2級土木施工管理技師、下水道管理専門技師 他

主要設備機械

主要設備機械名	型式・能力等	台数	メーカー
下水道管渠テレビカメラ車		2	
高圧洗浄車		2	
給水車		1	
強力吸引車	10t	4	
強力吸引車	7t	1	
強力吸引車	4t	1	
下水管路更生工作車		1	
下水管渠更生機械	ICP工法・C-ONE工法	1式	SWライナー工法・J-TEX工法
下水管渠更生機械		1式	光硬化工法
糞尿車・塵芥車		20	

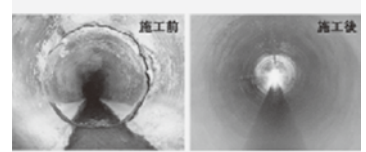

C-ONE工法

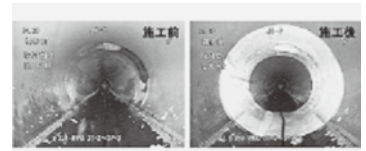

光硬化工法



TVカメラ調査工

その他

大青工業 株式会社

冷熱技術によりお客様にとってのオンリーワンを実現します。

製品・技術の特徴

凍結冷凍冷蔵・空調設備等の冷熱関連全般の設計・施工・メンテナンス・機器製造を行っています。また、氷温事業室では農水産物・食品の高品質貯蔵や長期鮮度保持等の受託試験・共同研究も行っており、お客様商品の高付加価値化を実現しています。

加工内容 ■企画・設計・製図 ■機械組立 ■工事関係

主要製品 ○凍結・冷蔵・氷温設備 ○空調設備

企業概要

【所在地】〒030-0131 青森市問屋町1丁目9番30号

【TEL】017-738-2131

【FAX】017-738-9333

【代表者】鳴瀬 正彦

【担当者】松田 昌子

【資本金】45,000千円

【従業員】46人(男41人・女5人)

【創業・設立日】昭和25年5月

【系列等】

【URL】<https://www.taiseiaomori.co.jp/>

【E-mail】info@taiseiaomori.co.jp

【主要取引先】青森県農業協同組合・漁業協同組合 全国食品加工会社 他

【認証・資格等】ISO9001 管工事監理技術者 空調機器施工技能士 1級 地域未来けん引企業

主要設備機械

主要設備機械名	型式・能力等	台数	メーカー
氷温試験庫(庫内温度-5℃~+5℃)	2坪×3室	1	自社製品
CA氷温試験庫(庫内温度-5℃~+5℃)	2坪×3室	1	自社製品
氷温濃縮器(氷温帯真空乾燥式)	真空乾燥式	2	自社製品
凍結・冷蔵試験庫(庫内温度-35℃)	2坪×2室	1	自社製品



野菜低温貯蔵庫



食品冷凍庫



研究棟氷温試験庫

大太平洋金属 株式会社

世界有数のフェロニッケル製錬工場

製品・技術の特徴

当社は、60,000~80,000kVAのフェロニッケル用大型電気炉3基を有し、独自の製錬技術で、世界有数のフェロニッケル製錬工場の地位を築いております。

加工内容 ■フェロニッケル製錬

主要製品 ○フェロニッケル○フェロニッケルスラグ製品

企業概要

【所在地】〒031-8617 八戸市大字河原木字遠山新田5-2

【TEL】0178-47-7121

【FAX】0178-45-8118

【代表者】青山 正幸

【担当者】総務部長 佐川 宜永

【資本金】13,922,000千円

【従業員】422人

【創業・設立日】昭和24年12月

【系列等】太平洋興産(株)他

【URL】<https://www.pacific-metals.co.jp>

【E-mail】n-sagawa@pacific-metals.co.jp

【主要取引先】日本、韓国、台湾、中国、インド等の主要なステンレス製造会社

【認証・資格等】ISO9001(2003年取得)、ISO14001(2009年取得)、ISO45001(2012年取得)

主要設備機械

主要設備機械名	型式・能力等	台数	メーカー
2号ロータリーキルン	5.25mφ×100mL	1	
3号ロータリーキルン	5.5mφ×118mL	1	
6号ロータリーキルン	5.5mφ×131mL	1	
インパクトドライヤー	縦型乾燥破砕式	2	
ロータリードライヤー	5.5mφ×45mL	1	
6号電気炉	60,000kVA	1	
7号電気炉	70,000kVA	1	
8号電気炉	80,000kVA	1	
ディーゼル発電設備	5,200、5,800kW	14	
廃棄物処理設備	50t/日	1	



フェロニッケル



フェロニッケルスラグ

大和工業 株式会社 (本店登記変更)

各種フレキシブルチューブ、機械・板金加工品等の製造

製品・技術の特徴

工作・産業機械用電装品メーカーの大和電業(株)の系列会社。各種フレキシブルチューブ、機械・板金加工等の製造部門を担当。S62県誘致。

加工内容 ■板金加工 ■溶接加工 ■切断加工 ■切削加工 ■研削加工 ■レーザー加工他

主要製品 ○ビニル被覆フレキ ○フレキとコネクタのハーネス品 ○ストロングプロテクター

企業概要

【所在地】〒038-1141 南津軽郡田舎館村川部字上船橋54-3
 【TEL】0172-58-2811 【FAX】0172-58-2813
 【代表者】代表取締役 神尾 博行 【担当者】工場長 工藤 浩一
 【資本金】30,000千円 【従業員】17人(男12人・女5人)
 【創業・設立日】昭和44年7月 【系列等】大和電業グループ、大和電業(株)、大和制御(株)
 【URL】http://www.daiwadengyo.co.jp/kougyo/ 【E-mail】kudo-koichi@daiwadengyo.co.jp
 【主要取引先】大和電業(株)、大星電機(株)、大和制御(株)、ホンダEG(株)、(株)東芝、ジャコ(株)、新日本工機(株)他
 【認証・資格等】

主要設備機械

主要設備機械名	型式・能力等	台数	メーカー
CADシステム	AutoCad、ソリッドワークス	3	
自動螺旋管捲機		3	
半自動螺旋管捲機		3	
螺旋管捲機		5	
螺旋管用型付機		3	
縦型マシニングセンター	MILLAC-415V	1	オオクマ
NC旋盤	HJ-28	1	オオクマ
レーザー加工機	LC2012C1NT等	2	アマダ
普通旋盤		2	森、滝沢
ボール盤	NSD-13R 他	8	吉良

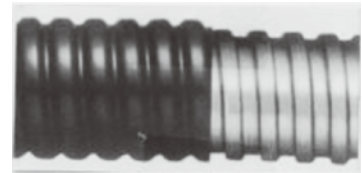

ビニル被覆フレキ



フレキとコネクタのハーネス品



ストロングプロテクター
耐熱性650℃

株式会社 タカシン

プラスチック成形品は、金型設計～金型製作～射出成形～組立までの一貫対応

製品・技術の特徴

当社は複数の電子機器メーカー様より製造を受託しているEMS(電子機器製造受託サービス)企業です。試作、組立、検査、プラスチック成形、生産設備の設計/調整/製作/検査、などお客様のあらゆるニーズにお応えいたします。

加工内容 ■電気関係組立て ■金型加工 ■治工具 ■プラスチック成形 ■その他

主要製品 ○電気機械器具組立 ○金型 ○機械部品 ○治工具 ○成形品

企業概要

【所在地】〒036-0114 平川市町居稲村193-1
 【TEL】0172-44-7236 【FAX】0172-44-7522
 【代表者】船水 貴之 【担当者】技術部 部長 木村 智也
 【資本金】82,950千円 【従業員】1,086人(男504人・女582人)
 【創業・設立日】昭和54年11月 【系列等】
 【URL】http://www.takasin.jp 【E-mail】kimura-t@takasin.jp
 【主要取引先】 青森リソ(株)、(株)岩手電子、エビエス(株)、キヤノンビジョン(株)、(株)サテック、(株)東電機、(株)日本マイクロ、(株)ハイテックシステム、弘前航空電子(株)、文化シャッター(株)
 【認証・資格等】 ISO9001:2015(本社工場総務部 本町工場 柏木工場 町居工場 松崎工場 弘前工場)、EN ISO13485:2016(本社工場製造2部)、医療機器製造業許可、他

主要設備機械

主要設備機械名	型式・能力等	台数	メーカー
横型射出成形機	30t~180t	30	住友重機械 他
堅型射出成形機(40t)	TR40VR	1	ソディック
樹脂流動解析ソフト	Moldflow	1	オートデスク
3DCAD/CAM 他		13	C&Gシステムズ 他
マシニングセンタ・CNCジグボーラー		8	DMG森精機・安田工業 他
NC複合加工機・NC旋盤・汎用旋盤		10	DMG森精機 他
NCフライス盤・フライス盤		7	静岡鐵工所 他
NC成形研削盤・成形研削盤・平研		11	三井ハイテック 他
型彫放電加工機・ワイヤ放電加工機		7	ソディック 他
三次元測定器・工具顕微鏡・投影機		10	ニコン・ミツトヨ 他

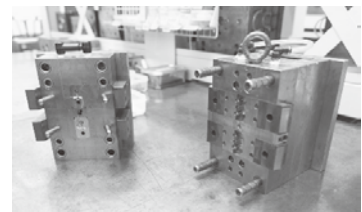

金型製作



成形試作～量産



検査～組立

合同会社 鉄工房アール

ロートアイアン、鍛冶の技法で、金属の装飾品から生活雑貨までオーダーで対応します

製品・技術の特徴

デザインから製作、取付工事まで一貫した受注をお受け致します。県外工事も対応可能。1個から受注いたします。

加工内容 ■溶接加工 ■鍛造加工 ■工芸品加工 ■企画・設計・製図 ■機械修理 ■機械組立て

主要製品 ○鍛造加工による工芸品などの装飾品 ○食品機械などの製作、修理

企業概要

【所在地】〒030-0953 青森市駒込蛸沢378-7

【TEL】017-744-1558

【FAX】017-744-1558

【代表者】石戸谷 昭治

【担当者】代表 石戸谷 昭治

【資本金】100千円

【従業員】3人(男2人・女1人)

【創業・設立日】平成元年4月

【系列等】

【URL】<http://www.tetukobo-r.jp>

【E-mail】info@tetukobo-r.jp

【主要取引先】 ジョルジオアルマーニジャパン、パークハイアット東京、県内外の設計事務所、店舗設計、食品工場

【認証・資格等】

主要設備機械

主要設備機械名	型式・能力等	台数	メーカー
旋盤 200V	200V マザック860	1	YAMAZAKI
ボール盤	23mm	2	日立
フライス盤	200V	1	富士
鍛造機械	7.5kw	2	輸入
溶接機械	BB200 200V	3	パナソニック



アート看板



アート表札



ステンレスアクセサリ

株式会社 東日オフセット

高品質で読みやすい新聞・チラシ印刷を実現します。お気軽にお問い合わせください。

製品・技術の特徴

毎日新聞グループの新聞印刷工場として、4紙の日刊新聞を印刷しています。創業49年の歴史で育んだ熟練の印刷技術が自慢です。紙面制作から印刷まで、ワンストップで様々なご要望にお応えします。お気軽にお問い合わせください。

加工内容 ■印刷 ■紙加工

主要製品 ○新聞印刷(プランケット版、タブロイド版) ○チラシ印刷 ○版下製作

企業概要

【所在地】〒030-0142 青森市野木字山口164-22

【TEL】017-762-6131

【FAX】017-762-6135

【代表者】中村 威

【担当者】代表取締役社長 中村 威

【資本金】60,000千円

【従業員】25人(男22人・女3人)

【創業・設立日】昭和50年1月

【系列等】毎日新聞グループホールディングス

【URL】<http://www.tonichioffset.com/>

【E-mail】tonichioffset@tonichioffset.com

【主要取引先】毎日新聞社、スポーツニッポン新聞社、日本新聞インキ

【認証・資格等】

主要設備機械

主要設備機械名	型式・能力等	台数	メーカー
シャフトレス輪転機	TW-a	2	ハマダ印刷機械
CTP製版機	GX-9600	2	パナソニックシステムソリューションズ
キャリア	CGCキャリア	2	西研グラフィックス
宛名装置	AFOP-3	3	ストラパック
包装機	TW-7	3	ストラパック
フィーダー	NFP-2	1	ストラパック
断裁機	RC100	1	ITOTEC



新聞印刷の様子



CTP製版機



社屋全景

東北金属検査 株式会社

迅速・誠実・正確

製品・技術の特徴

総合非破壊検査業

加工内容 ■工事関係

主要製品 ○タンク開放検査○ボイラープラント検査○船・橋梁・建築鉄骨検査○溶接部、コンクリート内部の検査

企業概要

【所在地】〒031-0071 八戸市沼館1丁目13番3号

【TEL】0178-44-8522

【FAX】0178-44-8520

【代表者】鷹山 玄貞

【担当者】専務取締役 川崎 光男

【資本金】15,000千円

【従業員】18人(男17人・女1人)

【創業・設立日】昭和55年12月

【系列等】

【URL】

【E-mail】tmic@sage.ocn.ne.jp

【主要取引先】むつ小川原メンテナンス(株)

【認証・資格等】労働者派遣事業、JSNDI資格者多数 他

主要設備機械

主要設備機械名	型式・能力等	台数	メーカー
X線発生装置	200KVP~300VP	7	(株)リガク
FCR	AC-7	1	フジフィルム(株)
超音波探傷装置(マニュアル)	デジタル、アナログ	7	クラウトクレーマー(株) 他
超音波自動探傷装置	USI	1	クラウトクレーマー(株)
超音波肉厚測定装置	一般用、高温用、塗膜上の各種	10	オリンパス 他
磁気探傷装置	極間式	17セット	栄進化学(株)
鉄筋探査機	電磁波レーダー式	1	コマツエンジニアリング(株)
鉄筋探査機	電磁誘導式	1	(株)ヒルティ

東北発電工業 株式会社

「安心・安全」の技術でお客様の信頼にお応えします。

製品・技術の特徴

火力・原子力・水力発電所等の発電設備や様々な企業の産業用発電設備の建設・保守点検の施工管理を得意とする「トータルエンジニアリング企業」として事業を展開しています。青森県内では、青森市・八戸市・六ヶ所村・東通村に支社・事業所を構えています。

加工内容 ■溶接加工 ■電気・配線 ■工事関係

主要製品 ○建設工事

企業概要

【所在地】〒980-0804 宮城県仙台市青葉区大町二丁目15-29 大町電力ビル

【TEL】022-261-3686

【FAX】022-268-5914

【代表者】取締役社長 山本 俊二

【担当者】営業部 大野 里歩

【資本金】1,000,000千円

【従業員】1,748人(男1,685人・女63人)

【創業・設立日】昭和34年2月1日

【系列等】東北電力(株)企業グループ

【URL】http://www.tohatsu.co.jp

【E-mail】eigyotohatsu.co.jp

【主要取引先】東北電力(株)、相馬共同火力発電(株)、酒田共同火力発電(株)

【認証・資格等】建設業許可(04-3144号)、ISO9001、JIS Z 3400ベース溶接管理プロセスI 他

主要設備機械

主要設備機械名	型式・能力等	台数	メーカー
主要設備無し			

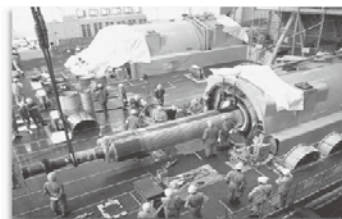

発電機ローター引き抜き作業



能代火力発電所3号機建設工事



電気事業法対象溶接

東洋産業 株式会社

東洋産業株式会社は減速機・モーター・ポンプ他の修理販売を専門とする会社です。

製品・技術の特徴			
当社は青森県唯一の住友重機械工業(株)サービスステーションです。 【営業品目】 『減速機・電動機・ポンプの修理・販売』『モーターのコイル巻替え』 『一般産業機械の販売』『機械加工・ギヤ製作の請負』			
加工内容	■機械修理 ■モーター巻替		
主要製品	○減速機・モーター・ポンプ他		
企業概要			
【所在地】〒039-1168 八戸市八太郎6丁目5-40			
【TEL】0178-21-2373		【FAX】0178-21-2407	
【代表者】田畑 樹一		【担当者】田畑 樹一	
【資本金】10,000千円		【従業員】10人(男8人、女2人)	
【創業・設立日】昭和43年5月27日		【系列等】	
【URL】https://toyo-sangyou.co.jp/		【E-mail】info@toyo-sangyou.co.jp	
【主要取引先】住友重機械工業(株)、八戸製錬(株)、三菱製紙(株)、大平洋金属(株)			
【認証・資格等】機械工具商 古物商 建設業登録許可			
主要設備機械			
主要設備機械名	型式・能力等	台数	メーカー
天井クレーン	5t吊/2.8t吊	各1	
ジェットウォッシャー	W-350NL	1	
試運転設備	180V~440V	1	
温水高圧洗浄機	HDS 8/15M155℃	1	
油圧ジャッキ各種	50t 20t 10t 4t	数台	
油圧プレス	50t	1	
モーター巻替え設備	低圧モーター	1	
塗装ブース		1	
ユニック車	(最大2.9t吊)	1	
フォークリフト	(最大2.5t)	1	



主に分解・組立を行う工場



巻替・加工・塗装の工場

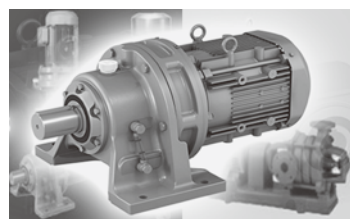

主な取扱い製品

有限会社 トップ

創業30年以上の経験と様々な変化に即応する企業体質を活かし、お客様が求めるニーズに迅速かつ柔軟に対応致します

製品・技術の特徴			
製品・部品の荷受け、寸法検査、機械組立、保管、出荷梱包までの一連の工程を得意としております。また、構内作業請負を得意としております。			
加工内容	■機械組立て ■電気関係組立て ■木工 ■その他		
主要製品	○装置・機械組立請負 ○装置・機械出荷輸出梱包請負 ○出荷木箱作製請負 他		
企業概要			
【所在地】〒039-1166 八戸市根城7丁目15-15			
【TEL】0178-45-1015		【FAX】0178-45-1152	
【代表者】西塚 広		【担当者】西塚 洋和	
【資本金】3,000千円		【従業員】23人(男20人・女3人)	
【創業・設立日】平成元年4月		【系列等】(有)東真テクニカル 西塚社会保険労務士事務所	
【URL】http://www.top.server-shared.com		【E-mail】top.hirokazu.n@sand.ocn.ne.jp	
【主要取引先】アルバック東北(株)、八戸製錬(株)、八戸通運(株)、東北三吉工業(株)			
【認証・資格等】特定社会保険労務士、宅地建物取引主任者、クレーン運転士、1級配管技能士 他			
主要設備機械			
主要設備機械名	型式・能力等	台数	メーカー
天井クレーン	2.8t、0.5t	3	日立
タイヤショベル	LX70	1	日立
タイヤショベル	WA30	2	コマツ
フォークリフト(電気)	2.5t	3	トヨタ
リーチリフト(電気)	1.5t	2	トヨタ
リーチリフト(電気)	1.5t	2	コマツ
リーチリフト(電気)	0.9t	1	トヨタ
コンプレッサー	2.2P-9.5VD5	1	日立
電動式パレットラック	パレット48・84枚収納	7	三進
固定式パレットラック	パレット350枚収納容量分		三進



装置組立



出荷木箱



電動式パレットラック(48枚収納2基)

十和田燐寸軸木 株式会社

県内最大級の製材・木材チップ工場。2019年4月竣工の大型最新工場・設備のもと、創業55年を越える老舗企業。

製品・技術の特徴

仕組材及び梱包材(木材パレットや木砕梱包材などの材料へ)、木材チップ(主に製紙用・バイオマス発電用へ)、のこくず(畜産農家などへ)、粉碎樹皮(畜産農家などへ)、丸棒(建築用資材などへ)の製造。東北発となる最新高速製材ロボットマシンの導入により大量生産が実現。2019年4月竣工の大型製材工場にて従業員一丸となってより品質の良い製品の製造を目標として稼働しております。

加工内容 ■木工 ■その他

主要製品 ○仕組材及び梱包材 ○木材チップ ○のこくず ○粉碎樹皮 ○丸棒

企業概要

【所在地】〒034-0051 十和田市大字伝法寺字平窪78-1

【TEL】0176-28-2551

【FAX】0176-28-2560

【代表者】波紫 慎太郎

【担当者】波紫 慎太郎

【資本金】9,000万円

【従業員】42人(男34人、女8人)

【創業・設立日】昭和41年7月

【系列等】

【URL】<https://towadamatti.co.jp>

【E-mail】info@towadamatti.co.jp

【主要取引先】東日本を中心に静岡県までお取引があります。

【認証・資格等】

主要設備機械

主要設備機械名	型式・能力等	台数	メーカー
ロボットツインバンドソー		1	
ツインバンドソー		2	
ツインテーブル		1	
シングル台車		1	
ギャングリッパー		5	
クロスカットソー		3	
トリマー・スタッカー		3	
チップパー		2	
ドラムパーカー		2	
リングパーカー		2	



中村弘前 株式会社

公園施設(遊具、四阿、シェルター、ベンチ等)製作・販売

製品・技術の特徴

鉄工・木工・鍍金・塗装の一連の製作工程を自社完結型として工場に集約。特に電気亜鉛鍍金処理装置は、業界屈指の規模(長さ9m×深さ1.9m)を有している。

加工内容 ■製缶・鉄骨加工 ■板金加工 ■プレス加工 ■溶接加工 ■メッキ ■塗装 ■木工他

主要製品 ○遊具 ○四阿 ○シェルター ○ベンチ

企業概要

【所在地】〒036-8072 弘前市大字清野袋5-3-1

【TEL】0172-37-3111

【FAX】0172-37-3121

【代表者】櫻田 正明

【担当者】業務部 部長 高坂 義人

【資本金】92,500千円

【従業員】47人(男44人・女3人)

【創業・設立日】昭和63年9月

【系列等】(株)中村製作所、(株)中村製作所 静岡支社

【URL】<https://www.nakamura-mfg.com/corp/group.html>

【E-mail】gyoumu@nakamura-hirosaki.com

【主要取引先】(株)中村製作所、(株)中村製作所 静岡支社

【認証・資格等】ISO9001認証取得、監理技術者(土木・造園)1名、1級土木施工管理技士×1名、1級造園施工管理技士×1名他

主要設備機械

主要設備機械名	型式・能力等	台数	メーカー
CAD	iCAD MX	2	
レーザー加工機	鉄工	1	
電気亜鉛鍍金装置	鍍金	1	有効 8×0.6×1.4 [m]
NCルーター	木工	1	
モルダー	木工	2	
プロフィールサンダー	木工	1	
全自動ラジアルソー	木工	1	
軸傾斜横切り盤	木工	1	
多軸ボール盤	木工	2	
塗装ブース6基・乾燥炉1	塗装	1	



遊具



四阿



ベンチ

その他

有限会社 成家パッケージ工業

小ロット・短納期

製品・技術の特徴

主に食品包装用の無地、印刷入りポリ袋と菓子用紙函を中心に、小ロットから、小回りの利く生産体制でお客様のニーズにお応えします。

加工内容 ■印刷 ■紙加工 ■その他

主要製品 ○包装資材

企業概要

【所在地】〒039-2246 八戸市桔梗野工業団地1丁目2-10

【TEL】0178-28-7633

【FAX】0178-28-7656

【代表者】成家 昌弘

【担当者】業務課長 佐々木 一也

【資本金】15,000千円

【従業員】12人(男5人・女7人)

【創業・設立日】昭和55年8月

【系列等】(株)金竹成家

【URL】

【E-mail】

【主要取引先】(株)金竹成家

【認証・資格等】

主要設備機械

主要設備機械名	型式・能力等	台数	メーカー
断裁機		1	
自動糊付機		1	
自動絵排紙機		1	
グラビア輪転印刷機	1色印刷機	1	イワセ印刷機
グラビア輪転印刷機	3色印刷機	1	イワセ印刷機
グラビア輪転印刷機	4色印刷機	1	イワセ印刷機
製袋機	レジ袋専用機 他	12	野崎機械 他



各種食品包装用ポリ袋



各種企画ポリ袋



貼函

株式会社 ニシキデザイン

看板製作設置・イベント会場設営・車両マーキング・のぼり旗

製品・技術の特徴

柔軟な発想力と確かな技術を持って、安全・安心・低価格で皆様のお役に立てると考えています。

加工内容 ■その他

主要製品 ○広告塔・野外看板・イベント会場設営・ウィンドーマーキング・車両マーキング・のぼり旗・のれん

企業概要

【所在地】〒039-1103 八戸市長苗代字前田11-1

【TEL】0178-27-5454

【FAX】0178-27-6292

【代表者】吉田 賢治

【担当者】

【資本金】10,000千円

【従業員】18人(男15人・女3人)

【創業・設立日】昭和38年8月

【系列等】

【URL】

【E-mail】info@nishiki-d.jp

【主要取引先】

【認証・資格等】二級建築施工管理技士・二級土木施工管理技士・二級広告美術技能士他

主要設備機械

主要設備機械名	型式・能力等	台数	メーカー
インクジェットプリンター	V-64S	2	セイコー・アイ・インフォテック
ラミネーター	LMH-1400	1	ラミーコーポレーション
カッティングマシン	CG-130FX	1	ミマキコーポレーション
丸のこ盤		1	三里鑄造工業所・東海製作
ラミネーター	GWFXT 54W	1	アコプランズジャパン

日本電機工業 株式会社

各種プラントのエレクトロニクスを核とした自動制御システム構築

製品・技術の特徴

常に最先端技術を取り入れ、各種プラント・FAシステムの電気・計装設備の設計から製作、施工、メンテナンスまでトータルサポートします。

加工内容 ■電気関係組立て ■電気・配線 ■企画・設計・製図 ■情報処理

主要製品 ○プラント自動制御盤・計装盤・操作盤・監視盤・受配電盤○分電盤○ソフトウェア

企業概要

【所在地】〒039-1168 八戸市八太郎5丁目19-18

【TEL】0178-28-0839

【FAX】0178-28-0843

【代表者】小野寺 隆

【担当者】総務課 小野寺 幸江

【資本金】20,000千円

【従業員】32人(男27人・女5人)

【創業・設立日】昭和51年10月

【系列等】開発電業(株)、三興塗装(株)

【URL】<http://www.nihondenki.jp/>

【E-mail】info@nihondenki.jp

【主要取引先】三菱製紙(株)八戸工場、八戸製練(株)、大平洋金属(株)八戸工場他

【認証・資格等】

主要設備機械

主要設備機械名	型式・能力等	台数	メーカー
デジタルマルチメータ	TY710	1	横河メータ&インスツルメンツ(株)
デジタル絶縁抵抗計	MY40-01	1	横河メータ&インスツルメンツ(株)
ハンディキャル	CA500	1	横河メータ&インスツルメンツ(株)
デュアルタイプ膜厚計	LZ-300J	1	(株)ケット科学研究所
クランプテスタ(400V)	CL235	1	横河メータ&インスツルメンツ(株)
多機能型試験装置	BCT-25K	1	(株)双興電機製作所
交流耐圧トランス	T-13K15	1	(株)双興電機製作所



動力制御INV盤と試験調整風景



液化ガス自動分析・出荷システム



帳票パソコン

富士電機津軽セミコンダクタ 株式会社

パワー半導体ウエハの開発・製造で省エネルギー、環境負荷低減に貢献します

製品・技術の特徴

当社はこれまでマイコンを中心に培ってきた開発・製造技術を生かして、パワーエレクトロニクスのキーデバイスであるパワー半導体ウエハを提供しています。パワー半導体はインバータ、自動車、家電製品など様々な用途に使われ、高効率化と省エネに貢献しています。

加工内容 ■その他(パワー半導体ウエハの製造)

主要製品 ○富士電機製パワー半導体ウエハ

企業概要

【所在地】〒037-0017 五所川原市大字漆川字鍋懸156番地

【TEL】0173-35-5773

【FAX】0173-34-6247

【代表者】桃井 透

【担当者】総務課長 松江 俊紀

【資本金】100,000千円

【従業員】388人(男350人・女38人)

【創業・設立日】平成24年7月

【系列等】富士電機(株)

【URL】<https://www.fujielectric.co.jp/fts/>

【E-mail】matsue-toshiki@fujielectric.com

【主要取引先】富士電機(株)

【認証・資格等】ISO9001、ISO/TS16949、ISO14001、JISHA方式適格OSHMS、青森県健康経営事業所

主要設備機械

主要設備機械名	型式・能力等	台数	メーカー

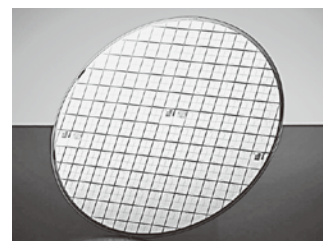

パワー半導体ウエハ例

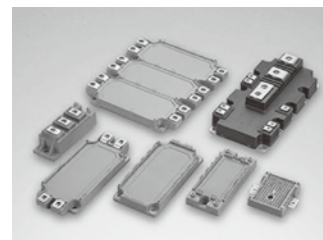

富士電機製IGBTモジュール



電源制御IC(上)、MOSFET(下)

その他

有限会社 前田塗装

お客様の要望にフレキシブルに対応します

製品・技術の特徴

各種建築塗装工事、プラント塗装工事、特殊塗装工事、防水工事 対応可能です。

加工内容 ■塗装

主要製品 ○建築塗装工事○その他塗装工事○防水工事

企業概要

【所在地】〒033-0042 三沢市栄町3-140-759

【TEL】0176-53-5611

【FAX】0176-53-8584

【代表者】前田 博

【担当者】取締役 渡辺 詩織

【資本金】5,000千円

【従業員】8人(男5人・女3人)

【創業・設立日】昭和47年4月

【系列等】

【URL】

【E-mail】post@maedatoso.co.jp

【主要取引先】官公庁、日本国土開発(株)、東急建設(株)、青森県塗装事業協同組合

【認証・資格等】1級建築施工管理技士、2級建築施工管理技士、2級建築士、1級建築塗装技能士、1級鋼構造物塗装技能士

主要設備機械

主要設備機械名	型式・能力等	台数	メーカー
高圧洗浄機		1	精和産業(株)
ジェットボイラー		1	精和産業(株)
タイルエース		1	精和産業(株)



展示飛行機塗装



石油備蓄タンク塗装

株式会社 マシス

マシスはグローバルなデータをお届けします。

製品・技術の特徴

通常分析はもちろん、超微量分析・難解分析にも対応します。

加工内容 ■その他

主要製品 ○食品・医薬品・生体 等の各種受託分析

企業概要

【所在地】〒036-8104 弘前市大字扇町二丁目2番地7

【TEL】0172-29-1777

【FAX】0172-29-1776

【代表者】相馬 学

【担当者】専務取締役 中野 江利子

【資本金】10,000千円

【従業員】34人(男10人・女24人)

【創業・設立日】平成7年12月

【系列等】

【URL】https://www.masis.jp/

【E-mail】info@masis.jp

【主要取引先】食品会社・輸入商社・官公庁 他

【認証・資格等】ISO/IEC 17025:2017 認定試験所、計量証明事業

主要設備機械

主要設備機械名	型式・能力等	台数	メーカー
HPLC-MS/MS	Waters Xevo TQ-S	7	日本ウォーターズ(株) 他
HPLC	SHIMADZU HPLC Nexera	10	(株)島津製作所 他
GC-MS/MS	TSQ Quantum XLS ULTRA	7	サーモフィッシャーサイエンティフィック(株) 他
GC-MS	QP2010	2	(株)島津製作所
FT-IR	6100ST	1	日本分光(株)
UV/VIS	AA-6800G	3	日本分光(株)
HPLC-TOF-MS/MS	maXis 4G	1	ブルカー・ダルトニクス(株)
GC-TOF-MS/MS	maXis 4G	1	ブルカー・ダルトニクス(株)
CE-TOF-MS/MS	maXis 4G	1	ブルカー・ダルトニクス(株)



会社外観



実験室



分析装置

レンゴー 株式会社 青森工場

「ゼネラル・パッケージング・インダストリー＝GPIレンゴー」

製品・技術の特徴

当社は明治42年(1909年)に日本で初めて段ボールを世に送り出して以来、時代の変化に即したパッケージング(包装)で、お客様の商品の価値を高め、社会に貢献し続けてまいりました。青森工場は昭和45年(1970年)に開設し、段ボールづくりを通して地元青森県を中心に地域経済を支えています。

加工内容 ■紙加工

主要製品 ○段ボールケース・シート ○紙器 ○軟包装

企業概要

【所在地】〒030-0947 青森市大字浜館字科48-1

【TEL】017-742-2331

【FAX】017-743-5311

【代表者】工場長 高見 傑

【担当者】総務課長 一瀬 信隆

【資本金】31,066,756千円

【従業員】104人(男81人・女23人)

【創業・設立日】明治42年4月

【系列等】丸三製紙(株)、大和紙器(株) 他

【URL】http://www.rengo.co.jp

【E-mail】

【主要取引先】青果物、各種メーカー(精密機械、医薬品、食品加工 他)

【認証・資格等】ISO14001取得

主要設備機械

主要設備機械名	型式・能力等	台数	メーカー
コルゲーター		1	
4色フレキシフォルダーグルアー		1	
3色フレキシプリンタースロッター		1	
平盤ダイカッター		2	
ワンタッチグルアー		1	



レンゴー・スマート・ディスプレイ・パッケージング…新開発の段ボールケースで、店頭での開梱・陳列作業列の効率化と、優れた販売促進効果を発揮します。

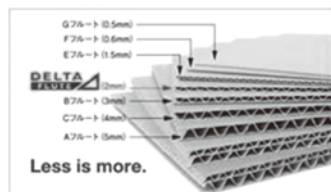

△(デルタ)フルート段ボール…当社独自の全く新しい規格の段ボールです。より薄く、より軽く、より強く、軽量化と積載効率の改善により、環境負荷低減に貢献します。



当社青森工場全景

株式会社 ワーロック

電気鑄造成形方法によるネームプレートの製造及び機能性塗装の加工

製品・技術の特徴

電気鑄造成形方法という特殊な製造方法によるネームプレート等の製造、販売や機能性のある塗料を選択的に塗工している。

加工内容 ■化学・表面処理 ■メッキ ■塗装 ■印刷

主要製品 ○電鑄(Electro Forming)によるネームプレート

企業概要

【所在地】〒036-8052 弘前市大字堅田字神田399-3

【TEL】0172-38-2151

【FAX】0172-38-2161

【代表者】永井 純一

【担当者】代表取締役 永井 純一

【資本金】27,000千円

【従業員】19人(男3人・女16人)

【創業・設立日】平成8年9月

【系列等】

【URL】http://www.worlock-japan.com/

【E-mail】worlock@nifty.com

【主要取引先】

【認証・資格等】

主要設備機械

主要設備機械名	型式・能力等	台数	メーカー
電鑄設備		各種	
めっき設備		各種	
恒温機		5	
水洗式塗装ブース		2	
排水処理設備		1	
CAD設備		1	
塗装用ロボット		3	



電気成形(電鑄)

掲載企業一覧 (五十音順)

ア

(株)アークネットワークサービス 【その他】〈青森市〉	117
(有)アール【縫製】〈大鰐町〉	107
(株)青森エリート【縫製】〈平川市〉	107
青森エンジニアリング(株) 【製缶・鉄骨】〈六戸町〉	1
青森オリンパス(株)【精密機械加工】〈黒石市〉	37
青森音響(株)【電気・電子】〈十和田市〉	75
青森県塗装事業協同組合【表面処理】〈青森市〉	65
(株)青森芝浦電子【電気・電子】〈三戸町〉	75
青森ファッション(株)【縫製】〈五所川原市〉	108
青森宝栄工業(株)【板金・プレス】〈六ヶ所村〉	26
(株)青森ライト 青森工場 【精密機械加工】〈おいらせ町〉	37
(有)赤坂鉄工所【製缶・鉄骨】〈八戸市〉	1
(有)秋田機工【精密機械加工】〈青森市〉	38
旭精工(有)【電気・電子】〈弘前市〉	76
旭製作所【電気・電子】〈十和田市〉	76
(株)浅利研究所【精密機械加工】〈八戸市〉	38
(株)アステックコーポレーション 東日本事業所 青森工場 【その他】〈黒石市〉	117
アズビル金門青森(株)【その他】〈青森市〉	118
(株)アドバネクス 青森工場 【板金・プレス】〈田舎館村〉	26
(株)アピール【精密機械加工】〈平川市〉	39
(有)アプラス 【プラスチック成形・ゴム】〈中泊町〉	69
(株)有馬動熱工業所【その他】〈八戸市〉	118
アンデス電気(株)【電気・電子】〈八戸市〉	77

イ

イオスエンジニアリング&サービス(株) 【電気・電子】〈六ヶ所村〉	77
(株)イガラシ冷機【製缶・鉄骨】〈八戸市〉	2
(株)井口鐵工【製缶・鉄骨】〈野辺地町〉	2
(株)石岡光学【精密機械加工】〈弘前市〉	39
(有)石川工機【精密機械加工】〈弘前市〉	40
(株)稲村鉄工所【製缶・鉄骨】〈田子町〉	3
(株)茨城技研 青森工場【金型】〈黒石市〉	59

ウ

(有)UNO(ウノ)【電気・電子】〈黒石市〉	78
------------------------	----

エ

エア・ウォーター東日本(株) 東北支社 青森支店【その他】〈八戸市〉	119
(株)エイ・ケー・ケー【電気・電子】〈六戸町〉	78
(有)栄進工業【製缶・鉄骨】〈八戸市〉	3
(有)H I G【精密機械加工】〈五所川原市〉	40
エクトム(株)【金型】〈五所川原市〉	59
(株)エヌシイアパレル【縫製】〈五所川原市〉	108
エネルギープロダクト(株)(三沢営業所・三沢工場) 【その他】〈三沢市〉	119
(株)エノモト 津軽工場 【電気・電子】〈五所川原市〉	79
エムエス工業(株)【その他】〈八戸市〉	120
エムケー技研【精密機械加工】〈黒石市〉	41
(株)M-PAL【電気・電子】〈中泊町〉	79
エム・ピー・エム・オペレーション(株) 【その他】〈八戸市〉	120
エルナー(株) 青森工場 【電気・電子】〈黒石市〉	80

オ

王子コンテナ(株) 青森工場 【その他】〈三沢市〉	121
(株)大泉製作所 十和田工場 【その他】〈十和田市〉	121
大蔵工業(株) 青森事業所 【精密機械加工】〈五戸町〉	41
(有)太田溶接工業【製缶・鉄骨】〈六戸町〉	4
(株)オオトリテクニカ【金型】〈弘前市〉	60
Orbray(株) 黒石工場 【電気・電子】〈黒石市〉	80
OLED青森(株)【電気・電子】〈六ヶ所村〉	81
奥越部品(株) 青森工場 【電気・電子】〈板柳町〉	81

カ

加賀EMS十和田(株) 【電気・電子】〈十和田市〉	82
(株)角弘スチール加工センター 【製缶・鉄骨】〈おいらせ町〉	4

勝又金属工業(株)【板金・プレス】〈青森市〉	27
(株)勝又製作所【板金・プレス】〈青森市〉	27
(有)金平鉄工所【製缶・鉄骨】〈むつ市〉	5
(株)鎌田製作所【製缶・鉄骨】〈青森市〉	5
(株)上北鉄工【製缶・鉄骨】〈十和田市〉	6
カミテック(株)【板金・プレス】〈弘前市〉	28
(有)カワサキ機工 【板金・プレス】〈おいらせ町〉	28
(株)河村鉄工所【製缶・鉄骨】〈八戸市〉	6
管電工業(株)【その他】〈黒石市〉	122
菅野精機(株)【精密機械加工】〈黒石市〉	42

キ

北日本機械金属(株) 北インター工場 【精密機械加工】〈八戸市〉	42
北日本計装(株)【電気・電子】〈八戸市〉	82
(有)北日本メタライジング工業 【製缶・鉄骨】〈五戸町〉	7
北日本鍍金(株)【表面処理】〈八戸市〉	65
(有)北山工業所【電気・電子】〈黒石市〉	83
(株)木津板金【板金・プレス】〈鱈ヶ沢町〉	29
(株)木村鉄工所【製缶・鉄骨】〈むつ市〉	7
(株)キャデック【その他】〈八戸市〉	122
(有)キューズテック【電気・電子】〈七戸町〉	83
共立工業(株)【製缶・鉄骨】〈階上町〉	8
(有)共立電子製作所【電気・電子】〈むつ市〉	84
旭光通信システム(株)【電気・電子】〈八戸市〉	84

ク

(株)工藤【その他】〈八戸市〉	123
久米田鉄工所【精密機械加工】〈八戸市〉	43
(株)クロミツ【電気・電子】〈黒石市〉	85

ケ

(有)ケイエス青森【電気・電子】〈東北町〉	85
県南清掃(株)【その他】〈十和田市〉	123

コ

(株)小泉製作所 大鰐工場【その他】〈大鰐町〉	124
(株)向後鉄工所【製缶・鉄骨】〈青森市〉	8
高周波鑄造(株)【鑄造】〈八戸市〉	36
(株)光城精工【電気・電子】〈平川市〉	86
(株)光洋鉄工【製缶・鉄骨】〈八戸市〉	9
光陽電工【電気・電子】〈おいらせ町〉	86
広和計装(株)【電気・電子】〈八戸市〉	87

(有)光和電子 (有)光和電子第2工場 【電気・電子】	87
(株)コーア【表面処理】〈弘前市〉	66
(株)コバヤシ 弘前工場 【プラスチック成形・ゴム】〈弘前市〉	69
(有)今木地製作所【木工】〈田舎館村〉	112

サ

(株)斉藤工機【精密機械加工】〈野辺地町〉	43
(有)酒井精密工業 八戸工場 【精密機械加工】〈八戸市〉	44
(株)阪上製作所 青森工場 【プラスチック成形・ゴム】〈青森市〉	70
(有)坂本鉄工【製缶・鉄骨】〈東北町〉	9
坂本ボーリング(有)【精密機械加工】〈八戸市〉	44
サクサシステムエンジニアリング(株) 【その他】〈八戸市〉	124
桜総業(株) 青森工場【電気・電子】〈八戸市〉	88
(株)ササキコーポレーション 【板金・プレス】〈十和田市〉	29
(有)佐々木スチール工業 【製缶・鉄骨】〈十和田市〉	10
(株)佐々木鉄工ベンディング 【製缶・鉄骨】〈三戸町〉	10
佐藤輪業(株)【製缶・鉄骨】〈弘前市〉	11
(株)三共機器【精密機械加工】〈十和田市〉	45
(有)三建プロジェクト【木工】〈八戸市〉	112
三光化成(株) 弘前工場 【プラスチック成形・ゴム】〈弘前市〉	70
三興電子工業(株)【電気・電子】〈十和田市〉	88
(有)サンニサン【板金・プレス】〈階上町〉	30
(株)サン・フレア【その他】〈八戸市〉	124
(株)サンヨーソーイング【縫製】〈七戸町〉	109
(株)サンライズエンジニアリング 【金型】〈五戸町〉	60
(株)サンライン【縫製】〈田舎館村〉	109
サンワテック【電気・電子】〈十和田市〉	89

シ

(株)ジーアイテック【その他】〈八戸市〉	125
合名会社 嶋口木工所【木工】〈五所川原市〉	113
(有)島守鉄工所【製缶・鉄骨】〈八戸市〉	11
シャラン インストルメンツ(株) 【精密機械加工】〈八戸市〉	45
(株)ジョイ・ワールド・パシフィック 【電気・電子】〈平川市〉	89
(株)庄子鉄工所【製缶・鉄骨】〈むつ市〉	12
(有)新興製作所【製缶・鉄骨】〈八戸市〉	12

(株)新菱 八戸工場【その他】〈八戸市〉	126
(株)新和技研【精密機械加工】〈東北町〉	46
(有)真和鐵工所【製缶・鉄骨】〈五所川原市〉	13

ス

スカイ工業(株)【木工】〈青森市〉	113
(株)菅原ディーゼル【その他】〈八戸市〉	126
(有)鈴木鐵工所【精密機械加工】〈八戸市〉	46
スミダ電機(株) 青森工場 【電気・電子】〈むつ市〉	90

セ

(株)セイシンハイテック 【精密機械加工】〈八戸市〉	47
(株)清藤木工【木工】〈青森市〉	114
(株)関口製作所 弘前工場 【精密機械加工】〈弘前市〉	47
ゼネラルホームサービス(株) ブラスト工場 【表面処理】〈大鰐町〉	66
(有)旋工社【製缶・鉄骨】〈五所川原市〉	13
千陽工業(有)【製缶・鉄骨】〈八戸市〉	14

ソ

(有)創成ファクト【電気・電子】〈平川市〉	90
(株)ソルテック【金型】〈田舎館村〉	61

タ

大青工業(株)【その他】〈青森市〉	127
大平洋金属(株)【その他】〈八戸市〉	127
ダイヘン青森(株)【電気・電子】〈弘前市〉	91
大和工業(株)【その他】〈田舎館村〉	128
(株)タカシン【その他】〈平川市〉	128
(有)高野木工【木工】〈八戸市〉	114
(株)高橋製作所【その他】〈八戸市〉	129
高山精工(株)【精密機械加工】〈田舎館村〉	48
(株)竹精機 津軽工場【金型】〈五所川原市〉	61
(株)武田電子【電気・電子】〈五所川原市〉	91
(株)橘機工【精密機械加工】〈五戸町〉	48
(株)竜飛精工【金型】〈五所川原市〉	62
(株)田中鐵工所【製缶・鉄骨】〈八戸市〉	14
(有)タニサワ製作所【電気・電子】〈弘前市〉	92
多摩川精機(株) 八戸事業所 【電気・電子】〈八戸市〉	92
多摩川ハイテック(株) 板金製造部 【板金・プレス】〈南部町〉	30

(株)タムロン 青森工場 【精密機械加工】〈弘前市〉	49
-------------------------------	----

チ

(株)千葉製作所【精密機械加工】〈つがる市〉	49
中発テクノ(株)【その他】〈八戸市〉	129
(株)千代田テクノル 六ヶ所営業所 【その他】〈六ヶ所村〉	130

ツ

(有)ツカサ製作所 【精密機械加工】〈五所川原市〉	50
(株)津軽ハーネス【電気・電子】〈青森市〉	93

テ

DMノバフォーム(株) 【プラスチック成形・ゴム】〈藤崎町〉	71
(株)デー・クラフト 青森工場 【金型】〈六戸町〉	62
(株)テーケー電子【電気・電子】〈野辺地町〉	93
(株)テクトリー【精密機械加工】〈八戸市〉	50
(株)テクニカル【その他】〈弘前市〉	130
(株)テジマ【板金・プレス】〈青森市〉	31
(株)テックイー【電気・電子】〈五所川原市〉	94
(同)鉄工房アール【その他】〈青森市〉	131
テフコ青森(株)【表面処理】〈弘前市〉	67
天馬(株) 八戸工場 【プラスチック成形・ゴム】〈八戸市〉	71

ト

東亜電機(株)【電気・電子】〈おいらせ町〉	94
東大無線(株) 東北工場 【電気・電子】〈青森市〉	95
道南鉄工(株)【製缶・鉄骨】〈大間町〉	15
(株)東日オフセット【その他】〈青森市〉	131
(有)東北エレシテム【電気・電子】〈七戸町〉	95
東北機工(有)【精密機械加工】〈八戸市〉	51
東北金属検査(株)【その他】〈八戸市〉	132
東北発電工業(株)【その他】〈宮城県仙台市〉	132
東北富士(株) 【プラスチック成形・ゴム】〈鶴田町〉	72
(株)東北ミクロン【電気・電子】〈東北町〉	96
東北三吉工業(株)【精密機械加工】〈五戸町〉	51
東北山田車体工業(株) 【板金・プレス】〈五戸町〉	31
東北容器工業(株)【その他】〈八戸市〉	133
社会福祉法人 道友会【その他】〈八戸市〉	134

東洋産業(株)【その他】<八戸市>	134
(有)東和ステンレス機材 【板金・プレス】<八戸市>	32
東和電機工業(株)【電気・電子】<藤崎町>	96
(有)トップ【その他】<八戸市>	133
鳥羽工産(株) ツガル工場 【板金・プレス】<五所川原市>	32
(株)飛島鉄工【製缶・鉄骨】<むつ市>	15
(有)トマシン【精密機械加工】<十和田市>	52
十和田燐寸軸木(株)【その他】<十和田市>	135

ナ

(株)永木精機 六ヶ所村工場 【精密機械加工】<六ヶ所村>	52
(有)中清鉄工所【製缶・鉄骨】<青森市>	16
(有)中ペン塗装店【表面処理】<八戸市>	67
中村弘前(株)【その他】<弘前市>	135
(有)名川製作所【電気・電子】<南部町>	97
(有)成家パッケージ工業【その他】<八戸市>	136
(有)成田木工【木工】<五所川原市>	115
(株)南条製作所 東北工場 【製缶・鉄骨】<青森市>	16

ニ

(有)二唐刃物鍛造所【製缶・鉄骨】<弘前市>	17
(株)ニシキデザイン【その他】<八戸市>	136
ニッコーム(株)【電気・電子】<三沢市>	97
日真制御(株) 八戸工場 【電気・電子】<八戸市>	98
日本電機工業(株)【その他】<八戸市>	137
日本パルスモーター(株) 岩木工場 【電気・電子】<弘前市>	98
(株)日本マイクロニクス 青森工場 【電気・電子】<平川市>	99
(株)日本マイクロニクス 青森松崎工場 【電気・電子】<平川市>	99

ネ

(株)ネクスト 青森工場 【板金・プレス】<青森市>	33
-------------------------------------	----

ハ

ハード工業(有)【製缶・鉄骨】<八戸市>	17
ハイコンポーネンツ青森(株) 【電気・電子】<鶴田町>	100
(株)芳賀信建設【製缶・鉄骨】<板柳町>	18
長谷川製作所【精密機械加工】<青森市>	53

(株)長谷川鉄工【製缶・鉄骨】<平川市>	18
(有)八王子機熱 弘前工場 【精密機械加工】<弘前市>	53
八機工業(株)【製缶・鉄骨】<階上町>	19
(株)八戸鉄工所【製缶・鉄骨】<八戸市>	19
原精密ダイス(株) 青森工場【金型】<八戸市>	63
(株)パル電装技研【電気・電子】<おいらせ町>	100

ヒ

(株)ピーシーブランド【電気・電子】<平川市>	101
(有)光工業【金型】<五所川原市>	63
(有)ビット・テック 【精密機械加工】<五所川原市>	54
ヒバ開発(株)【木工】<大間町>	115
ヒロサキ音響(株)【電気・電子】<弘前市>	101
弘前八紘(株)【電気・電子】<弘前市>	102

フ

(株)藤光【精密機械加工】<板柳町>	54
(株)富士通ゼネラル 青森事業所 【電気・電子】<七戸町>	102
富士電機津軽セミコンダクタ(株) 【その他】<五所川原市>	137
(有)フタバ精密【精密機械加工】<田舎館村>	55
(有)プリンス光学【精密機械加工】<弘前市>	55
(株)ブルーモリス【その他】<平内町>	138
(有)プレアデス電子【電気・電子】<黒石市>	103
(株)From Zero 【精密機械加工】<八戸市>	56

ヘ

(株)ベイシックサンミッシェルトキワ 尾上工場【縫製】<平川市>	110
(株)ベイシックサンミッシェルトキワ 藤崎工場【縫製】<藤崎町>	110
(株)ベルテクノプラント工業 【製缶・鉄骨】<七戸町>	20

ホ

(株)北神エンジニア【精密機械加工】<三沢市>	56
北辰工業(株)【製缶・鉄骨】<八戸市>	20
北星レジン工業(株) 【プラスチック成形・ゴム】<外ヶ浜町>	72
(株)ホリコー 青森工場 【板金・プレス】<青森市>	33

マ

前田電子(株)【その他】<弘前市>	138
(有)前田塗装【その他】<三沢市>	139
(株)マシス【その他】<弘前市>	139
(株)増子製作所【金型】<五所川原市>	64
(有)松野鉄工所【精密機械加工】<十和田市>	57
(株)松本鐵工所 八戸事業所 【製缶・鉄骨】<おいらせ町>	21
(有)馬淵エンジニアリング 【板金・プレス】<南部町>	34
マルイ鍍金工業(株) 東北工場 【表面処理】<八戸市>	68
(株)マルサ佐藤製作所 【板金・プレス】<黒石市>	34
マルゼン工業(株) 東北工場 【板金・プレス】<十和田市>	35
丸八鐵工建設(株)【製缶・鉄骨】<青森市>	21
マルマンコンピュータサービス(株) 【その他】<弘前市>	140

ミ

三浦建設工業(株)【製缶・鉄骨】<八戸市>	22
(有)三浦鐵工所【製缶・鉄骨】<五戸町>	22
(有)三上建鋼【製缶・鉄骨】<青森市>	23
三上製作所【電気・電子】<弘前市>	103
三沢エンジニアリング(株) 【精密機械加工】<三沢市>	57
(株)溝口電気【電気・電子】<八戸市>	104
(株)みちのくサウンド【電気・電子】<中泊町>	104
(有)美豊 八戸工場【精密機械加工】<八戸市>	58
(株)ミナミ 八戸工場【電気・電子】<八戸市>	105
(株)宮坂ポリマー青森 【プラスチック成形・ゴム】<つがる市>	73

ム

(株)ムツミテクニカ 【プラスチック成形・ゴム】<田舎館村>	73
---	----

メ

(有)目黒精工製作所 【精密機械加工】<五所川原市>	58
-------------------------------------	----

ヤ

八重田木工(株)【木工】<青森市>	116
(有)山勝鐵工所【製缶・鉄骨】<青森市>	23
山田設備機工(株)【製缶・鉄骨】<八戸市>	24

(株)やまと商社 五所川原工場 【電気・電子】<五所川原市>	105
やまと鑄造工業(株)【鑄造】<八戸市>	36
(株)ヤマミチ技研 【プラスチック成形・ゴム】<むつ市>	74

ユ

(株)ユーメリアファクトリーパーク 【その他】<青森市>	140
ユニセラ(株)【その他】<東北町>	141
ユニバース工業(株)【縫製】<五戸町>	111

ヨ

(株)ヨコサワ【板金・プレス】<十和田市>	35
吉武技術士事務所【その他】<三沢市>	141
(株)蓬田紳装【縫製】<蓬田村>	111

リ

リズム(株) 五所川原工場 【電気・電子】<五所川原市>	106
---------------------------------------	-----

レ

レンゴー(株) 青森工場【その他】<青森市>	142
------------------------------	-----

ロ



六ヶ所エンジニアリング(株) 【製缶・鉄骨】<六ヶ所村>	24
---------------------------------------	----

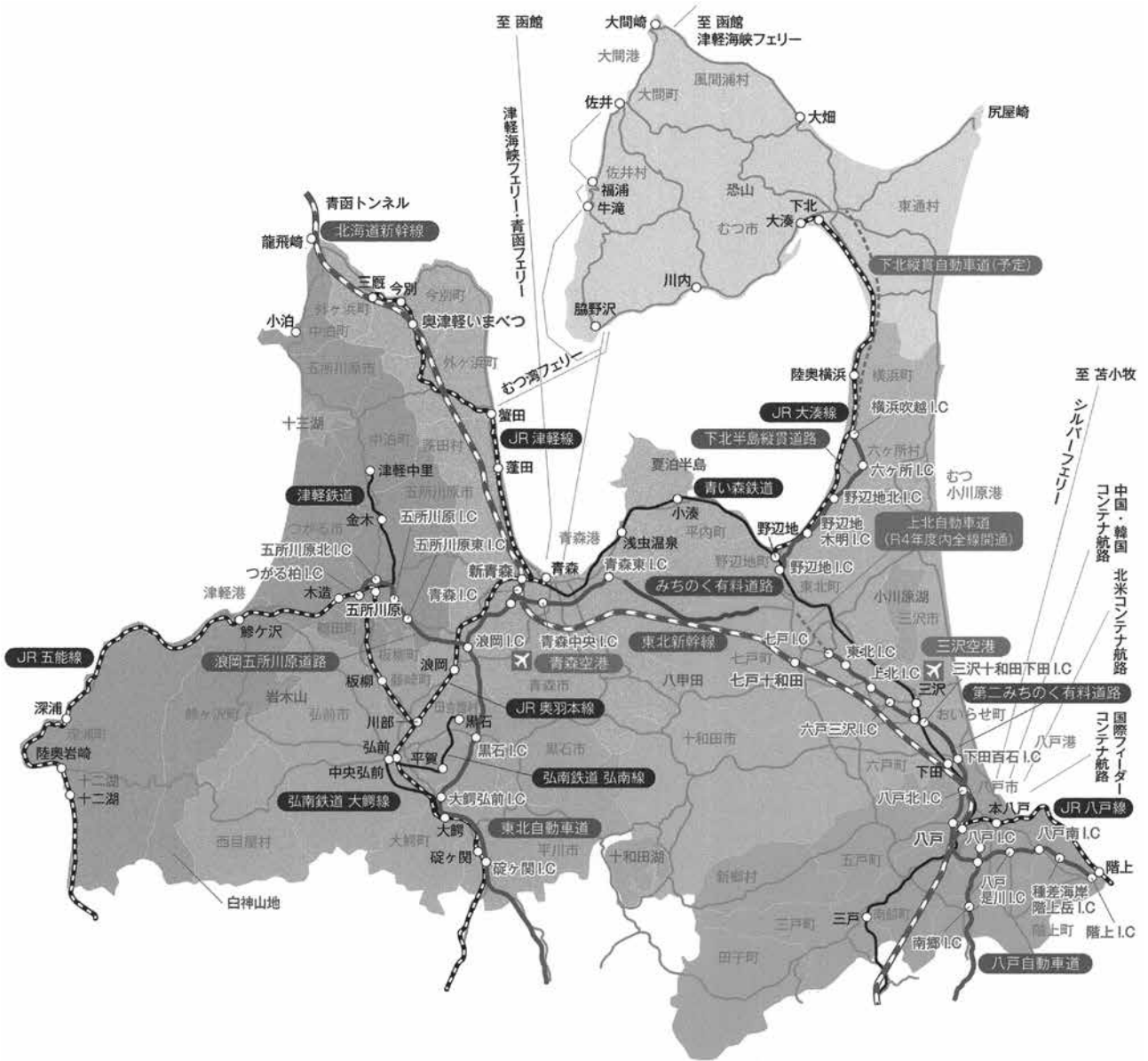

ワ

(株)ワーロック【その他】<弘前市>	142
ワイエイシイガーター(株) 【プラスチック成形・ゴム】<田舎館村>	74
(有)和光電子工業【電気・電子】<平川市>	106
(有)和田鐵工所【製缶・鉄骨】<青森市>	25

主な工業団地と交通体系図



工業団地名		所在地
 東青地区	青森中核工業団地 あおもりちゅうかくこうぎょうだんち	青森市
	大釈迦工業団地 だいしゃかこうぎょうだんち	青森市
 中弘南黒地区	八幡館工業団地 はちまんたてこうぎょうだんち	大鰐町
	常盤第一工業団地 とぎわだいいちこうぎょうだんち	藤崎町
 西北五地区	東野工業団地 あずまのこうぎょうだんち	深浦町
	鶴山工業団地 つるやまこうぎょうだんち	鶴田町

工業団地名		所在地
 上十三地区	細谷工業団地 ほそやこうぎょうだんち	三沢市
	三沢臨空東工業団地 みざわりんくうひがしこうぎょうだんち	三沢市
	金矢工業団地 かなやこうぎょうだんち	六戸町
 下北地区	むつ小川原開発地区 むつおがわらかいはつちく	六ヶ所村他
	大平工業団地 おおだいらこうぎょうだんち	むつ市
	下北工業団地 しもきたこうぎょうだんち	むつ市
 三八地区	桔梗野工業団地 きぎょうのこうぎょうだんち	八戸市
	八戸北インター工業団地 はちのへきたいんたーこうぎょうだんち	八戸市
	八戸北インター第2工業団地 はちのへきたいんたーだいにこうぎょうだんち (令和6年度分譲開始予定)	八戸市



公益財団法人 21あおもり産業総合支援センター

〒030-0801 青森市新町二丁目4番1号

TEL 017-775-3234 FAX 017-721-2514

URL <https://www.21aomori.or.jp/>