

SBI証券 FXアプリ 操作ガイド

目次

1. はじめに・・・P4

[<マーケット>](#)

[<ログイン画面>](#)

2. チャート・・・P5-8

[<4画面チャート>](#)

[<通常チャート>](#)

[<2通貨チャート / 多重分析チャート>](#)

[<ライン描画機能>](#)

3. 新規注文、決済注文・・・P9-11

[<新規注文>](#)

[<決済注文>](#)

[<現引注文>](#)

4. スピード注文・・・P12

[<スピード注文>](#)

[<スピード注文（横画面）>](#)

5. 口座管理・・・P13

[<口座情報>](#)

[<振替指示>](#)

[<入出金履歴>](#)

6. 照会/履歴・・・P14-15

[<建玉サマリー>](#)

[<建玉照会>](#)

[<注文照会>](#)

[<約定照会>](#)

7. メニュー/2画面表示・・・P16

[<メニュー>](#)

[<2画面表示>](#)

8. プッシュ通知設定・・・P17-18

<レート>

<ボラティリティ>

<経済指標>

<お知らせ>

1.はじめに

SBI証券 FXアプリはSBI FXαのスマートフォン専用の取引アプリケーションです。

※AndroidおよびiPhoneでご利用いただけます。推奨環境については、WEBサイトをご確認ください。

【マーケット】



マーケット画面では、リアルレート、スワップ、ニュース、経済指標をご確認いただけます。

表示される通貨ペアは、設定画面で変更可能です。

※ログイン前とログイン後ではメニューバーの内容が変わります。

＜ログイン後のメニューバー＞

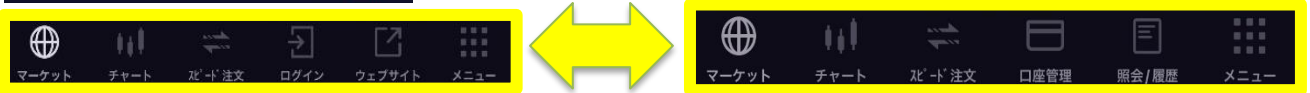

【ログイン画面】

ユーザーネーム、ログインパスワードを入力してログインします。

「保存」にチェックを入れると、ユーザーネームとログインパスワードをアプリ内に保存し、次回起動時に入力を省略できます。

※パスワード保存機能をオンにする場合は、端末にロックをかけるなどのセキュリティ対策をおすすめいたします。

「自動ログイン」にチェックを入れると、次回アプリを起動するときにログイン画面を経由せず、自動でログインすることができます。ユーザーネーム・ログインパスワードを入力し、保存のチェックボックスにチェックを入れると自動ログインのチェックボックスが表示されます。

※端末紛失時は、カスタマーサービスセンターにご連絡いただければ、口座をロックし、当該アプリにログインできないようにすることが可能です。その際は、端末に保存していたログイン情報は消去されます。

2-1. 4画面チャート

4画面チャートでは、各取引通貨ペアのチャートを1つの画面で4種類ご確認いただけます。

また、画面をスワイプすると4画面チャートを簡単に切り替えられ最大16種類のチャートを表示できます。

【4画面チャート】



チャート上でタップすることで、1画面チャートが表示されます。

スワイプでチャートの切り替えができます。

【チャート設定】



「チャート設定」では、通貨ペア、足種別、Bid/Askを変更したり、テクニカル指標の設定が行えます。

- ＜表示可能なテクニカル指標＞
- ・移動平均線
 - ・EMA
 - ・ボリンジャーバンド
 - ・一目均衡表
 - ・平均足
 - ・エンベロップ
 - ・パラボリック
- ※各テクニカル指標のパラメータの変更は可能です。

- ＜表示可能な足種＞
- ・ティック
 - ・1分足
 - ・5分足
 - ・10分足
 - ・15分足
 - ・30分足
 - ・1時間足
 - ・2時間足
 - ・4時間足
 - ・8時間足
 - ・日足
 - ・週足
 - ・月足

※画像はiOS版です。

2-2. 通常チャート

通常チャートでは、各取引通貨ペアの拡大したチャートをご確認いただけます。

【通常チャート】



チャート上で、拡大したい部分をピンチアウトすることで、チャートが拡大されます。ピンチインすることで縮小されます。

X軸Y軸をタップすると、該当するレートや時間が表示されます。

ピンチインとは？・・・画面上、2本指でつまむ動作を表し、画面を縮小できます。
ピンチアウトとは？・・・画面上、2本指を押し広げる動作を表し、画面を拡大できます。

「チャート設定」



「チャート設定」では、通貨ペア、足種別、Bid/Askを変更したり、テクニカル指標の設定が行えます。また、陰線・陽線の色を変更・反転することができます。

- ＜表示可能なテクニカル指標＞
- ・移動平均線
 - ・EMA
 - ・ボリンジャーバンド
 - ・一目均衡表
 - ・平均足
 - ・エンベロープ
 - ・パラボリック
 - ・MACD
 - ・RSI
 - ・ストキャスティクス
 - ・スローストキャスティクス
 - ・DMI
 - ・モメンタム
 - ・RCI
- ※各テクニカル指標のパラメータの変更は可能です。

- ＜表示可能な足種＞
- ・ティック
 - ・1分足
 - ・5分足
 - ・10分足
 - ・15分足
 - ・30分足
 - ・1時間足
 - ・2時間足
 - ・4時間足
 - ・8時間足
 - ・日足
 - ・週足
 - ・月足

※画像はiOS版です。

2-3. 2通貨チャート / 多重分析チャート

2通貨チャートでは、異なる2つの通貨ペアのチャートを重ねて表示できます。

【2通貨チャート】



追加する通貨ペアのチャートは灰色で表示されます。

多重分析チャートでは、テクニカル指標を最大5つまで表示できます。（チャートエリア3つ、テクニカルエリア2つ）

【多重分析チャート】

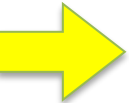

2-4. ライン描画機能

通常チャートでは、トレンドラインやフィボナッチリトレースメントなど、5種類のライン描画ができます。また、マグネットをオンにすると、ラインの始点・終点がローソク足の高値・安値に吸着します。

【ライン描画機能】



鉛筆マークをタップすることで、ライン描画の画面が開きます。

<描画可能なライン>

- ・トレンド
- ・チャンネルライン（平行ライン）
- ・水平線
- ・垂直線
- ・フィボナッチリトレースメント

※ライン描画機能は、4画面チャート・2通貨チャート・多重分析チャートではご利用いただけません。

【マグネット機能】



描画時にマグネット機能をオンにすることで、ラインの始点・終点がローソク足の高値・安値に貼り付きます。

マグネット機能をオフにすると、自由にラインが引けるようになります。

3-1.新規注文、決済注文、現引注文

マーケットで表示される通貨ペア、もしくはメニューの「新規注文」や「決済注文」をタップして、取引したい通貨ペアを選択すると、注文発注ができます。また、メニューの「現引」をタップして、米ドル/円の現引注文ができます。

【マーケット】



マーケット画面では、レート一覧が表示されます。
画面上部のタブで、レートの表示サイズを大・中と切り替えられます。

表示される通貨ペアの順序は、設定画面で変更可能です。

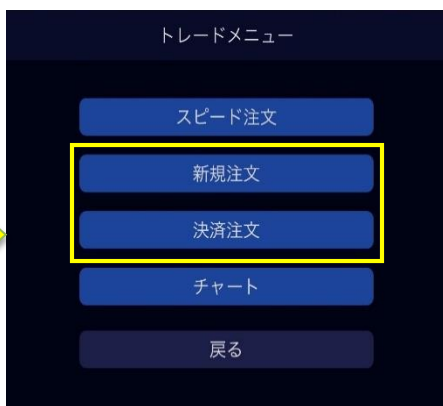

通貨ペアを選択すると、メニューが表示されるので、新規注文・決済注文を選択してください。

メニュー->設定>レート一覧からの遷移先にて、通貨ペアをタップした際の遷移先が設定できます。

【新規注文】



マーケットから新規注文を選択すると、2Way注文の画面に遷移します。
注文パターンを変更したい場合は、プルダウンで変更してください。

<注文パターンについて>

- ・IFD注文：2つの注文(新規注文とその決済注文を組み合わせた注文)を同時に出しておき、最初の注文が約定したら、もう一方の注文が有効になる注文方法です。最初の注文が約定しない限り後者の注文は無効として扱われます。なお、決済注文が指値で約定した場合、お客さまにとって有利なレートで約定することがあります。
- ・OCO注文：異なる2つの注文を出しておき、どちらか一方が約定したら残りは自動的にキャンセルされる注文方法です。
- ・IFDOCO注文：IFDとOCOをさらに組み合わせた注文方法です。
- ・トレール注文：逆指値注文に値幅指定機能を追加する注文です。逆指値を注文するときに値動きによって売り逆指値価格を引き上げたり、買い逆指値価格を引き下げたりする注文です。

※「注文可能数量(参考)」とは、お客さまの建玉余力を元に、画面表示時点で新規注文が可能な数量の合計を算出した参考値となります(両建て時を除く)。注文可能数量(参考)の上限で発注・約定すると、預託保証金率が100%を下回る恐れがありますのでご注意ください。

※注文可能数量(参考)の計算式 = 建玉余力 ÷ 1取引単位あたりの必要保証金

※表示される数量について、1注文あたりの建玉制限(米ドル/円300単位、それ以外500単位)は考慮されておりません。

3-2.新規注文、決済注文、現引注文

決済注文を選択すると、対象ポジションを選択するために建玉照会画面に遷移します。

【決済注文】

照会 / 履歴

建玉サマリー 建玉照会 注文照会 約定照会

通貨ペア 全て
建区分 全て

総評価損益 8,079,630 総未実現スワップ 35,892
総合評価損益 8,115,522

通貨ペア	建区分	建単価 (当初建値)	数量 (注文中)	合計評価損益
米ドル-円	買	115.453	3 (0)	593,538
米ドル-円	買	115.455		1,978,260
米ドル-円	買	115.456	20 (0)	3,956,320
米ドル-円	買	129.891	1 (0)	53,046
ユーロ-円	買	127.157	5 (0)	696,030
ポンド-円	売	153.817	1 (0)	-89,432
NZドル-円	買	78.764	10 (0)	552,480
南アランド-円	買	7.566	4 (0)	375,280

決済注文

米ドル-円 135.20₂ 135.20₅

通貨ペア 米ドル-円

注文パターン 2Way

建単価 115.453

スリッページ 0

取引パスワード 保存

売 (Bid) 135.20₂ 買 (Ask) 135.20₅

建玉をタップし、建玉メニューから決済注文を選択すると、決済注文画面に遷移します。

取引で入力が必要な項目のうち、「数量」・「許容スリッページ幅」・「決済順序（一括決済時）」・「確認画面の省略」・「取引パスワード」については、設定画面で設定・保存が可能です。

メニューから新規注文を選択すると、通常注文の画面に遷移します。注文パターンを変更したい場合は、プルダウンで変更してください。

【メニュー】

メニュー

お知らせ

緊急なお知らせ

取引関連お知らせ

サービス

新規注文
決済注文

設定・その他

設定 フッシュ通知設定 ウェブサイト

経済指標 SW スワップ履歴 必要保証金

レバレッジ設定 2画面表示 コンプライアンス

新規注文

米ドル-円 135.19₇ 135.20₀

商品 SBIFX α SBIFX ミニ

通貨ペア 米ドル-円

注文パターン 通常

取引 新規売 新規買

執行条件 成行 指値 逆指値

参考価格

数量 注文可能数量 (参考): 348

参考価格

3-3.新規注文、決済注文、現引注文

メニュー画面から現引を選択すると、対象ポジションを選択するために現引照会画面に遷移します。

【現引注文】



建玉をタップすると、現引注文画面に遷移します。

「取引パスワード」については、現引注文画面、または設定画面で設定・保存が可能です。
「確認画面の省略」は設定画面で設定・保存が可能です。

- ※現引注文にあたり、現引数量に建値を乗じた金額の105%に相当する額以上の建玉余力が必要となります。
- ※現引を行うには、毎営業日月曜日（夏時間冬時間ともに）午前7:00～午後2:00、火曜日から金曜日は夏時間午前6:00（冬時間午前7:00）～午後2:00に現引する建玉を指示する方法により行っていただきます。
- ※現引可能な通貨は、米ドル/日本円の通貨ペアのみとなります。
- ※現引を行うには、外国株式取引口座または、外貨建債券/外貨建 MMF 口座が開設備である事が必要です。
- ※現引により外貨建口座に入金された外貨は、米国株式や外貨建債券などのお取引にご利用いただけます。
- ※一括現引注文はFX取引サイト（WEB）からのみ、お手続きいただけます。
- ※一度発注した現引は取消できませんのでご注意ください。
- ※現引は現引レート（現引指示日の14:30以降に、当社の定めるレート）を適用し決済します。
- ※一括現引注文はFX取引サイト（WEB）からのみ、お手続きいただけます。

4.スピード注文

メニューのスピード注文を選択すると、スピード注文の発注画面に遷移します。

スピード注文機能は、お客さまの利便性を追求し、数タップで2WAY (成行)注文ができる簡易な注文方法です。

【スピード注文】



スピード注文では、両建ての「あり」・「なし」および保有ポジションの状況に応じて、「新規」・「決済」が自動的に判定されることで、スピーディーなお取引が可能です。

スピード画面上では、新規注文が決済注文という指定はありません。

「両建てあり」か「両建てなし」のどちらかを選択することによって、お客さまの保有建玉・発注枚数に応じた新規、または決済注文が発注されます。

◆「両建てあり」・・・保有建玉にかかわらず、すべて新規注文になります。

◆「両建てなし」・・・お客さまの保有建玉・発注枚数に応じた新規、または決済注文になります。

注文に必要な項目を入力（設定にて保存可能）の後、レート部分をタップすると発注されます。

スピード注文画面の下部に、保有しているポジションの決済をより素早く行えるボタンを配置しています。

「通貨別全決済」・・・両建てとなっている場合でも全ての選択されている通貨ペアの建玉を成行で決済します。

「売建全決済」・・・売建玉を全決済します。

「買建全決済」・・・買建玉を全決済します。

スピード注文を利用させていただくためには、「スピード注文のご利用に関する同意事項」をご確認のうえ、同意していただく必要があります。

※保有建玉数量が、1注文あたりの上限数量を超える場合は全決済注文は発注できません。

※全決済注文は確認画面を省略できません。

【スピード注文（横画面）】



スピード注文では、画面を横にして利用すると、チャートを見ながら取引することが可能です。

数量以外の変更は、縦画面に戻して行う必要があります。

※確認画面省略設定している場合は、確認画面が表示されず、ワンタップで発注しますのでご注意ください。

※両建てとは、同一通貨ペアの売り建てと買い建ての両方の建玉を建てることです。

※両建て取引は、支払いのスワップポイントと受取りのスワップポイントの差を負担すること、売値と買値の差（売買スプレッド）をお客さまが二重に負担することなどのデメリットがありますので、十分ご注意ください。

5.口座管理

「口座管理」を選択すると、口座管理メニューが表示されます。

【口座情報】



項目	金額
預託保証金	99,370,076円
総合評価損益	8,129,642円
実質保証金	107,497,736円
必要保証金	13,287,606円
建玉余力	94,210,130円
振替可能額	94,210,130円
ロスカット率	50%
預託保証金率	809%
不足預託保証金	-

リアルタイムの口座情報がご確認いただけます。

口座情報に記載の各項目の算出式は、アプリ内の「各項目の算出式へ」にてご確認ください。

<株券担保サービスをご利用のお客様>

月末時点で現金不足が発生している場合、対象のお客さまにはFX取引サイト（WEB）上へ「1回目の保証金現金不足判定結果」をアラーム通知いたします。翌月末までに総合口座からFX口座への現金振替等により、現金不足を解消していただく必要があります。

※現金不足は、実質保証金から代用有価証券充当評価額を引いた額がマイナスとなった場合に発生します。

※代用有価証券充当評価額はFX取引サイト（WEB）にてご確認ください。

【振替指示】



FX口座と証券総合口座間で資金の振替指示が行えます。

<積立FXをご利用のお客さま>

積立FX口座との間の資金振替は、FX取引サイト（WEB）のみ対応しております。

【入出金履歴】



入出金日時	摘要	入金額	出金額
22/01/04 17:22	入金	61,235	--
22/01/04 17:20	出金	--	1,234
22/01/04 17:13	出金	--	2,005
22/01/04 17:12	出金	--	2,005
22/01/04 17:02	入金	2,003	--

入出金履歴では、指定された期間内の入出金の履歴が表示されます。
（売買損益は表示されません）

6-1.照会/履歴

「照会/履歴」を選択すると、照会/履歴メニューが表示されます。

【建玉サマリー】

通貨ペア	建区分	平均建単価	数量 (注文中)	合計評価損益
米ドル-円	買	115.880	34 (0)	6,592,384
ユーロ-円	買	127.157	5 (0)	697,480
ポンド-円	売	153.817	1 (0)	-89,572
NZドル-円	買	78.764	10 (0)	552,280
南アランド-円	買	7.566	4 (0)	376,480

現在、新規建てしている「通貨ペア」「売買」で建玉をまとめてご覧いただけます。

建玉サマリーで、ポジションを選択すると、「一括決済注文」「建玉照会（個別ポジション情報）」へ遷移できます。

【建玉照会】

通貨ペア	建区分	建単価 (当初建値)	数量 (注文中)	合計評価損益
米ドル-円 22/03/04 17:06	買	115.453	3 (0)	594,468
米ドル-円 22/03/04 17:03	買	115.4	10 (0)	1,981,360
米ドル-円 22/03/04 17:04	買	115.4	20 (0)	3,962,520
米ドル-円 22/06/03 15:34	買	129.8	1 (0)	53,356
ユーロ-円 22/03/04 17:04	買	127.157	5 (0)	697,230
ポンド-円 22/03/04 17:04	売	153.817	1 (0)	-89,572
NZドル-円 22/03/04 17:04	買	78.764	10 (0)	552,280
南アランド-円 22/03/04 17:04	買	7.566	4 (0)	376,480

現在、新規建てしている「通貨ペア」「数量」「評価損益」などの情報がご覧いただけます。

建玉をタップし、建玉メニューから建玉詳細を選択すると、その建玉の詳細がご覧いただけます。

通貨ペア	米ドル-円
建区分	買建
建日	2022/03/04 17:06:20
建玉番号	10000139663912
建単価	115.453
現在値	135.221
数量	3
(注文中)	0
評価損益	593,040円

6-2.照会/履歴

【注文照会】

照会/履歴							
建玉サマリー		建玉照会		注文照会		約定照会	
通貨ペア	全て	注文パターン	全て				
発注状況	発注中・待機中						
受付日	2022/05/15～2022/06/15						
通貨ペア	注文パターン	注文価格	期間				
取引	注文数量	執行条件	受付時間	発注状況			
米ドル-円		通常	130.625	22/06/16 05:30			
新規 買	1	指値	22/06/15 18:34	発注中			

現在、発注されているご注文の状況や過去の注文の状況等がご覧いただけます。

注文照会は、「通貨ペア」「注文パターン」「発注状況」「注文の発注期間」を指定して検索が行えます。

<注文の訂正について>

訂正が行なえるのは、価格のみとなります。有効期限や数量を変更する場合は、一旦注文を取消して、再度発注いただきますようお願いいたします。

【約定照会】

照会/履歴							
建玉サマリー		建玉照会		注文照会		約定照会	
通貨ペア	全て	新規/決済	全て				
取引区分	全て						
約定日	2022/05/15～2022/06/15						
合計実現スワップ	0	総合計損益	0				
合計実現損益	0	取引数量合計	1				
通貨ペア	注文番号	約定価格	執行条件				
取引	数量	約定日	手数料	合計損益			
米ドル-円	41873103	129.891	成行				
新規 買	1	22/06/03 15:34					

当日約定分から過去の約定の履歴がご覧いただけます。

約定照会は、「通貨ペア」「約定日の期間」を指定して検索が行えます。

<約定照会の検索期間について>

約定照会の期間指定は最大2ヵ月間となります。

7.メニュー/2画面表示

「メニュー」を選択すると、メニューが表示されます。

【メニュー】



メニューからは、経済指標やスワップ履歴の閲覧や、2画面表示、プッシュ通知設定などに遷移ができます。

<経済指標>



<ニュース>



ニュースヘッドラインを選択すると詳細がご覧いただけます。

9日の東京外国為替市場でドル円に軟弱。12時時点で116.33円とニューヨーク市場の終値(115.55円)と比べて22銭程度のドル安水準だった。日経平均株価は200円を超える上昇をおこなったの裡に268円高で閉じた。しかし、月別対外取引(前年10年累計)比が19.94%増減を記録するなか、ドル円は116.32円まで下落を喫った。米対輸出企業業績とされるドル高への出展をくじかれる懸念で、高値上昇によるリスク高押しのほか、米国の強硬な貿易政策によるドル高(CPI)に向かっていると、方向性は未定だ。

重要な経済指標には星マークが付きます。なお、星マークは情報提供元であるジャパンエコノミックパルス社の基準に基づき表示しております。

【2画面表示】

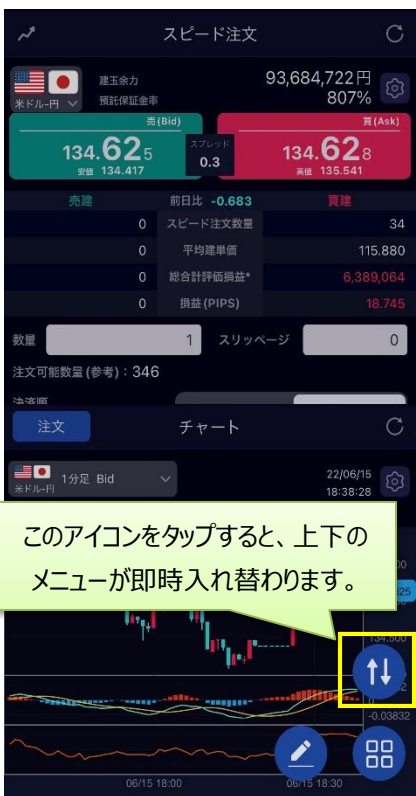

メニューから「2画面表示」を選択して、2画面の表示設定が行えます。



上下それぞれお好みのメニューを選択してください。

8-1.プッシュ通知設定

「メニュー」のプッシュ通知設定から、4つのプッシュ通知機能（レート、ボラティリティ、経済指標、お知らせ）の設定ができます。

【レート】



設定したレートに達した際に通知されます。上限設定数は20件です。

繰り返しの設定をオンにしている場合、通知から15分後にレートチェックを再開します。

通知レートは、数字入力とチャート横のタップのどちらでも設定可能です。

【ボラティリティ】



設定した変動幅（pips）以上の変動があった場合に通知されます。上限設定数は20件です。

繰り返しの設定をオンにしている場合、通知から15分後にレートチェックを再開します。

登録後1分程度で設定が有効となります。また、変動幅（pips）の計算は仲値を用いています。

1pipsは、対円通貨ペアでは1銭、対円以外の通貨ペアでは0.0001通貨単位となります。

8-2.プッシュ通知設定

【経済指標】



設定した国名・重要度に応じた経済指標の発表が事前に通知されます。上限設定数は10件です。重要な経済指標は、情報提供元であるジャパンエコノミックパルス社の基準に基づきます。

【お知らせ】



当社FXのキャンペーン等お得な情報や、お知らせを不定期でお送りします。

<通知に関する注意事項>

本サービスはApple社（iOS版）及びGoogle社（Android版）のサービスを利用しているため、通知を保証するものではありません。登録されたプッシュ通知は通知済みであっても自動的に削除されませんので、お手数ですが、お客さまご自身で登録を削除してください。土曜日の6:30-7:00（冬時間）、5:30-6:00（夏時間）は、メンテナンス時間のため通知は行いません。

・本サービスは投資判断の参考となる情報提供のみが目的であり、投資勧誘や売買の推奨等を目的としたものではありません。投資に関する最終決定はお客さまご自身の判断と責任でなされるようお願いいたします。本サービスに基づいてお客さまが損害を被ったとしても当社及び情報発信元は一切その責任を負うものではありません。

<ご注意事項>

- ・取引手数料は無料です。
- ・外国為替保証金取引（SBI FX α）の1取引単位は1,000通貨～1,000万通貨単位となります。
- ・個人のお客さまの必要保証金は取引金額に下記のレバレッジコース毎の保証金率を乗じた金額になります。

「ローレバレッジ1倍コース：100%」

「ローレバレッジ3倍コース：33%」

「ローレバレッジ5倍コース：20%」

「スタンダードコース：10%」

「ハイレバレッジ25コース：4%（※）」

（必要保証金の額の約1倍～25倍の取引が可能です。）

※高レバレッジ取引の可能な通貨ペアは原則として当社が指定する主要通貨ペアに限定されます。

- ・法人のお客さまの必要保証金は金融先物取引業協会、及びNEX Data Servicesが算出した通貨ペアごとの為替リスク想定比率（保証金率）を取引金額に乗じて得た金額になります。

為替リスク想定比率とは、金融商品取引業等に関する内閣府令第117条第27項第1号に規定される定量的計算モデルを用い算出します。

※保証金率は毎週見直し、適用される保証金率は取引サイト等であらかじめお知らせいたします。

- ・外国為替保証金取引（積立FX）は、1通貨単位から取引が可能です。

必要保証金は取引金額に保証金率33.334%～100%を乗じた金額になります。（必要保証金の額の約1倍～約3倍までの取引が可能です。）

- ・本取引は、取引額（約定代金）に対して少額の必要保証金をもとに取引を行うため、必要保証金に比べ多額の利益を得ることもありますが、その一方で短期間のうちに多額の損失を被る可能性があります。

・本取引は、通貨等の価格又は金融指標の数値の変動により損失が生ずるおそれがあり、かつその損失の額が預託した保証金の額を上回ることがあります。

・本取引は元本及び利益が保証されるものではありません。

・スワップポイントは金利情勢の変化等により変動しますので、将来にわたり保証されるものではありません。

- ・取引レートは2Way方式で買値と売値は同じでなく差があります。

商号等：株式会社SBI証券（金融商品取引業者）

登録番号：関東財務局長（金商）第44号

加入協会：日本証券業協会、一般社団法人 金融先物取引業協会、
一般社団法人 第二種金融商品取引業協会、一般社団法人
日本STO協会