



うらそえ

6



特集

民生委員・児童委員って知ってる？

新型コロナ
ワクチン予約は

公式 **LINE** で!

コロナ情報、ワクチンの予約空き状況や予約方法

友だち登録
お願いします





初夏の散策はいかがですか?

浦添市立図書館の裏には比較規模の大きな緑地が残されており、緑地の脇には河川が流れています。そんな自然環境に囲まれた図書館周辺は、清掃委託業者職員の皆さんが業務終了後、ボランティアで花木の手入れをしてくれるお陰で、季節ごとにたくさんの花が咲きます。



▲河川と平行に並びベンチから見える琉球松林を見ながら森林浴を体験してください。

来る8月の浦添市成人式へのなむけに、美らまちサポーターや図書館緑化ボランティアの皆さんも周辺道路緑地帯の花木植えを頑張っています。来館ついでに図書館周辺を歩いてみませんか。
※図書館裏の散策の際はハブにご注意ください。



ねこ館長「しよこちゃん」の
いちおし本🐾
『わたしたちのトピアス』

作者/セシリア=スベドベリ
出版社/借成社
出版年/1978年

この本はダウン症児のトピアスを弟を持つ兄妹のお話だ。医師に「トピアスは普通の人にはなりません」と言われ、兄妹たちは考えます。「普通ってなんだろう。そんなことどうでもいい、だって私たちはトピアスが大好きなんだから!」。弟が障がい者と言われた時の気持ちを、母親が文で、姉が絵で表現した弟への愛の絵本なんだ。

ねこ館長
しよこちゃん



浦添市立図書館

- 住所: 浦添市安波茶2丁目2-1
- 電話番号: ☎(876)4946
- 開館時間: 午前9時30分~午後7時
- 休館日: 月曜日・祝日・資料整理日



▲図書館ホームページ

※県内の新型コロナ感染状況により開館時間が短縮することがあります。

うらそえ 6
広報

今月の表紙

雨ニモマケズ花で地域を元気に

この日の民生委員・児童委員の美化活動は大雨でした。大雨の中、泥だらけになりながら、雑草を取り除いたり、苗を植えたりして、学校前の花壇は、とても綺麗になりました。作業が終わるとコーヒーとお菓子でゆんたくタイム。次はどんな季節の花を植えようか、おしゃべりしながら予定を立てます。参加できる時に無理なく少しずつ。地域を大切にしたい皆さんの素敵な心が学校を美しく彩ります。



市の人口		前月比較	
人口	115,411人	(+)	299人
男	56,051人	(+)	148人
女	59,360人	(+)	151人
世帯数	52,438世帯	(+)	321世帯

※令和4年4月末現在

- 02 もくじ・コロナワクチン4回目のお知らせ
- 03 ・ようこそ浦添市立図書館へ!
・うらそえナビ
- 04 【特集】民生委員・児童委員って知ってる?
- 06 話題がいっぱいなかゆくい
- 08 ・ハイサイ!こちら市長室
・簡単!健康!サッと作れる!サッとごはん
- 09 ・ブレイデンのぶれいくたいむ
・てだっ子STUDIO
- 10 ちむどんどん施設情報
- 12 【お知らせ】慰霊の日 平和について考えるイベント
- 13 【お知らせ】参議院議員通常選挙
- 14 令和3年度下半期 浦添市の家計簿
- 15 お知らせ・募集
- 20 裏表紙



まだ知らない浦添がここに!

うらそえナビ

一般社団法人 浦添市観光協会

- 住所: 浦添市勢理客4-13-1 4F
- 電話番号: ☎(874)0145
- 営業時間: 午前9時~午後6時(土日・祝日定休)

https://www.urasoenavi.jp/



▲うらそえナビ

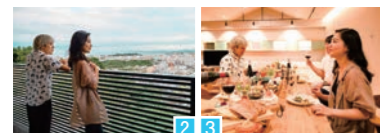
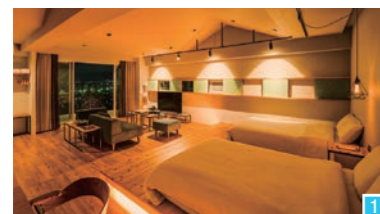

1 66㎡の広さでゆったり 2 開放的なバルコニーからの眺め 3 特別な日はケータリングを呼んで

週末は浦添市前田で
ご近所旅行気分♪
浦添市前田の消防本部近くにある赤瓦とコンクリート打ち放しのお洒落なホテル「D-and Stay. 5 Resort Okinawa」を紹介します!
当ホテルは、牧港にある一級建築士事務所「ディーアンド・ラボ」が設計から運営までを行っており、間接照明や手作り家具で温かな雰囲気になっています。
高台にあるため、バルコニーからは浦西地域の夜景や遠くには北谷の海を眺めることができます。各階に1部屋全4室とプライベート感のある造りでゆったりおくるぎいただけます。
週末のご近所旅行として、ご家族や大切な人と。ぜひお食事は浦添市内の飲食店でテイクアウトした料理と共に、のんびりとした時間をお過ごしください。

住所/浦添市前田2-14-8
電話/☎(917)5628
営業時間/午前9時~午後6時
Instagram/5_resort_okinawa



▲D-and Stay. 5 Resort Okinawa

新型コロナワクチン
4回目接種が
始まります



▲詳しくはこちら



☎新型コロナワクチンコールセンター
☎0570(057)023

※5月20日時点の情報です。状況によって変わる場合があります。

〈予約方法〉



インターネット予約(24時間対応)

浦添市コロナワクチン予約

予約は右の二次元コードから▶



電話予約(平日/午前9時~午後5時)

コールセンター ☎0570(057)023



聴覚障がい者用FAX(24時間対応)

FAX(875)1579 ※予約時には、障がい者手帳のコピーも一緒に送信してください。

1.対象者

- ①60歳以上の人
- ②18歳以上60歳未満で基礎疾患のある人、BMI30以上の人、その他重症化リスクが高いと医師が認める人
基礎疾患がある人等はかかりつけ医にご相談の上、4回目接種を行うかご検討ください。

2.使用するワクチン

ファイザー社製ワクチンおよびモデルナ社製ワクチン

3.接種間隔および接種券の発行について

3回目接種から、5か月以上経過した人

- ①60歳以上の人

3回目接種した時期	接種券発送日	4回目接種時期
12月1日~1月15日	6月3日(金)	6月以降
1月16日~1月31日	6月10日(金)	

- ②60歳未満で基礎疾患のある人等

▶接種対象者からの事前申請により発行

事前申請の方法 ▶ 郵送、窓口、ホームページからの電子申請、LINEによる申請などで受け付けます。



健康づくり課から
お知らせ

先日発送した「令和4年度がん検診等受診券」に記載している浦添市指定医療機関の変更がありました。

指定医療機関休止▶沖縄セントラル病院

ベテラン委員に聞いた!

民生委員・児童委員 Q & A



第5 民児協 民生委員 棚原利栄子さん



第2 民児協 民生委員 松下泰助さん



第4 民児協 民生委員 川島やす子さん

Q どんな人が活動していますか?

A **カラッと前向きな人が多いです。**

おおむね30歳～75歳未満の男女で、福祉活動に理解があり、熱心に取り組む人が主に活動しています。任期は3年ですが再選して活動を続けることもできます。



Q 特別な資格や知識が必要ですか?

A **特に必要ありません。**

始めは何も分からなくても、福祉に関することや行政の手続きについての研修や勉強会が充実していますので、初めての人でも安心して活動できます。

Q 報酬はありますか?

A **無報酬のボランティアです。**

民生委員・児童委員は、特別職の地方公務員ですが、あくまでボランティアなので給与は支給されません。ただし、日々の活動に必要な費用(電話代、交通費など)の一部は県から活動費として支給されます。

Q 私にできるか不安です。

A **できる範囲で始めることが第一歩。**

例えば手芸が趣味だったり、花が好きな人はその得意とする分野をきっかけに地域とつながっていく人もいます。活動の中で悩んだ時や不安な時には、仲間と一緒に対応することもできます。

民生委員・児童委員として一緒に活動しませんか?

浦添市では95人の民生委員・児童委員が活動しています。3年の任期で133人の定数が設けられており、2022年12月1日以降の民生委員・児童委員の選出を行います。

■ 募集期間/6月30日(木)まで

【問い合わせ先】

- 浦添市民生委員・児童委員連絡協議会
浦添市仲間1-10-7(浦添市社会福祉センター内)
☎(877)8278
- 福祉総務課 ☎(876)1266

なってよかった! 民生委員・児童委員

児童センターで子どもたちと一緒にホットケーキ作り挑戦

第3 民児協 民生委員 金城 節子さん

地域の児童センターで、センターの職員や子どもたちと一緒にホットケーキを作りました。ほかに給食がない夏休みの期間には食の貧困対策として、家庭で食事が食べられない時もある子どもたちにカレーライスを振る舞いました。地域と関わる中で私自身も自分の心が潤っていくのを感じます。



今年は3年に1度の一斉改選の年、次の担い手の確保が重要な課題です。



▲5月12日は「民生委員の日」です。民生委員・児童委員の存在や活動を広く社会にPRするのも活動の一つです。

さまざま家庭の形に合わせて、民生委員・児童委員の役割も多岐にわたります。そんな地域になくてもならない民生委員・児童委員ですが、年々活動人数が減っており、次の担い手の育成が課題となっています。活動中の委員の中には、役立つ福祉の制度を学びながらたくさんの人との出会いに喜びを感じる人や、周囲で何か困ったことがあった時、民生委員・児童委員だったからこそ、すぐに対応できて良かったという声も聞きました。活動は一見大変そうでも、ほかでは経験できない喜びややりがいがあります。少しでも興味のある人、地域のために何かしたいと思っているあなたのご応募をお待ちします。

～安心して暮らせるために地域を見守るスーパーボランティア～

民生委員・児童委員って知ってる?

コロナ禍の影響で、一人暮らしの高齢者や子育て家庭の孤立に加え生活困窮者も急増し、手助けを必要としている人が増えています。そんな時、住民の立場から生活に関する相談に応じ、関係機関へのつなぎ役を担っているのが「民生委員・児童委員」です。また、「主任児童委員」は学校や地域で子どもたちの日常を見守り、相談や援助を行います。特集では、民生委員・児童委員がどのような活動をしているのかを紹介します。

あなたの近くで民生委員・児童委員は活動しています。

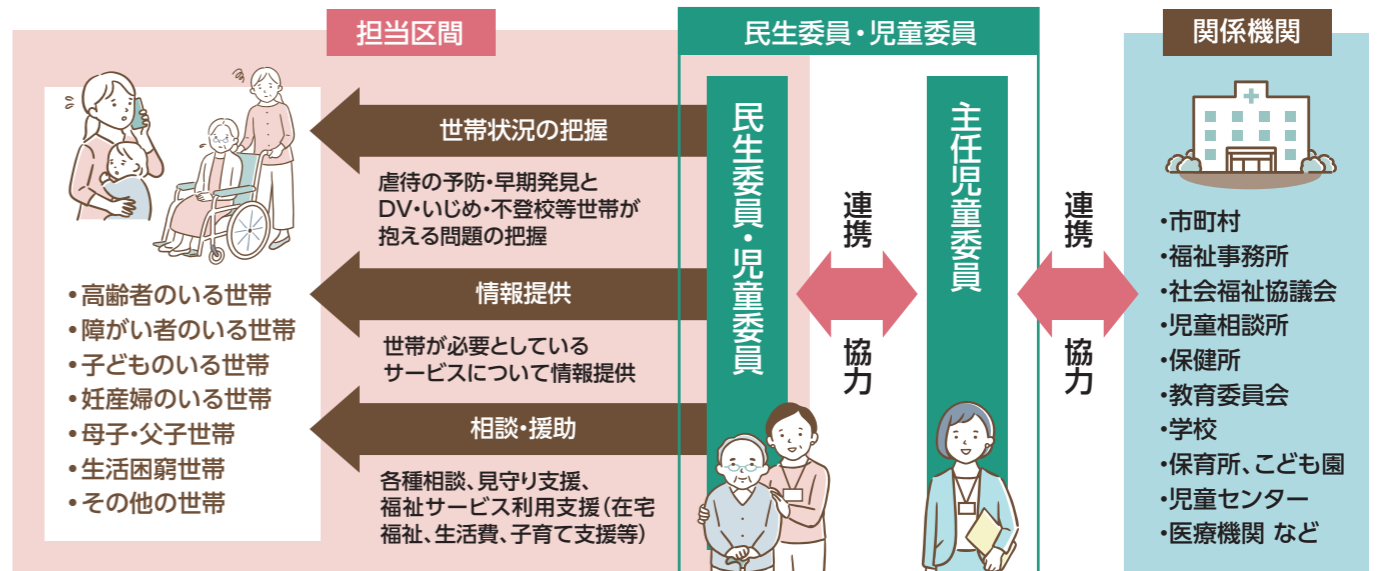

どんな活動をしているの?



● 困り事などの相談

地域を見回りながら、生活の困り事がないか話を聴きます。コロナ禍になってからは、電話での相談も受けています。



● 朝のあいさつ運動

PTAの人たちと協力して、子どもたちが安全に登校できるように声をかけながら見守っています。



● 見守り訪問

見守りが必要と思われる一人暮らしの高齢者を対象に、民生委員が自宅へ訪問し、安否確認を行っています。



● 環境美化活動

月に1回、地域の人たちと共に学校周辺のゴミ拾いや美化活動を行いながら交流を深めています。



● 子どもたちへ弁当配布

市内企業や社協、学校と協力しながら夏休み期間中、子どもの食の応援企画として弁当を配達する支援を行いました。



● 定例会

月に1度「定例会」を開催し、委員間の連携をはかるとともに、問題を抱える世帯への支援方法の検討や、研修などを行います。

地域住民の皆さんへ

生活に関して困っていることはありませんか?

心配事や悩み事がある人はあなたの住んでいる区域担当の民生委員・児童委員にご相談ください。**秘密は守られます。相談内容や秘密が第三者に知られることはありません。**地域の民生委員が分からない場合は下記まで問い合わせください。

浦添市民生委員・児童委員連絡協議会 ☎(877)8278
浦添市役所 福祉総務課 ☎(876)1266

職場 友達
仲間でゆいま〜る!
(助け合い)



おねがい

浦添市では、新型コロナウイルスに感染し、周囲からの助けが得られない人で、ご自身で物資の調達に難しい自宅療養者へ支援を行っています。支援する食料品の内容は必要最小限のものとなっていますので、コロナに罹患しても安心して生活できるよう、日頃からご自身で食料品や日用品等の備蓄をお願いします。

閩自宅療養者支援班 ☎080(3947)1248



4/30 朝ドラのヒロインが浦添に来た!

NHKのトーク番組「土曜スタジオパーク」の公開生放送がアイム・ユニバースでこホールで行われ、朝の連続テレビ小説「ちむどんどん」のヒロイン、黒嶋結菜さんがゲストとして出演しました。

ヒロイン暢子として初めてのイベントに臨んだ黒嶋さんは観覧者から出身地である糸満とやんばるの違いを聞かれたり、沖縄ロケですぐに裸足になるといったエピソードを暴露されるなど、会場は大いに盛り上がりました。

観覧者からは「生放送を間近で見られてとても良かったです!」同じウチナーンチュとして黒嶋結菜さんと仲間由紀恵さんに期待しています。頑張ってください!と応援する声も寄せられました。



5/9 東京オリパラ喜納翼選手が市長表敬

昨年開催された東京2020パラリンピックの女子マラソン車いすクラスで7位入賞した喜納翼選手が市長を表敬しました。

喜納選手は、浦添市にある一般社団法人琉球スポーツサポートに所属し、市内で練習や活動をする事も多く、「祖母が浦添に住んでいて、縁のある浦添で日々活動できることを嬉しく思う」と話しました。

松本市長は「喜納選手が競技活動を行っていくことで、より多くの人々や子どもたちに夢や希望を与えることができる。これからも頑張ってください!」と称賛と激励の言葉を述べました。



4/24 “地球の日”地元の海から綺麗に

4月22日のアースデイ(地球環境について考える日)に合わせ、浦添の西海岸・里浜を清掃するイベント「アースデイ2022inうらそえ」が開催されました。

市の呼びかけに約300人の親子連れや企業の皆さんが参加し、パルコ前、カーミーゼ、カーミーゼ橋付近の3か所に分かれ、1時間半ほど清掃を行いました。

親子でイベントに参加した、赤嶺颯馬くん(小4)と碧真くん(年長)のお父さんは「昨年、勤務先の京都から地元浦添に戻ってきた。子どもたちも今年の夏は海に行くことを楽しみにしている。その前に海を綺麗にしに行こうかと子どもたちに声をかけると喜んでついてきてくれた」と親子3人で協力しながらゴミを拾いました。



4/30 歴史VR&電動キックボード乗車体験

浦添大公園南エントランスに、浦添グスクと浦添よどれの散策をVR(仮想現実)で体験できるコーナーが開設されました。

VRゴーグルを装着すると、360度の景色が作られた立体映像により、目の前に城が現れ、約700年前の世界に入り込んでいるかのような体験ができます。このVRは予約無しで無料体験できます。

また、4月29・30日に同会場で電動キックボードの体験会も行われました。体験に訪れた親子は「丁寧に教えてもらい安心して乗ることができた。自然の中を走り、景色も楽しめて良かった。また乗りたい」と話しました。

話題がいっぱい!
なかゆくい

市内各地で行われたイベントや、まちの話題をお届けします。ここで“なかゆくい”しませんか。(なかゆくい=ひと休み)

市ホームページ「うらそえトピックス」にも市内のできごとを紹介しています。



4/21 地域のために貢献した人々を表彰

令和4年度浦添市民憲章実践者表彰式が市役所9階展望ロビーで行われ、地域の模範となる素晴らしい取り組みを行った個人や団体に表彰状が贈られました。浦添市民憲章は自然愛、人間愛、遵法・公德心、勤労・健康、平和・文化の5つの目標を掲げており、今年度は個人31人と4団体が受賞しました。

受賞者代表で、県営浦添市街地住宅内外の清掃等を平成26年から継続している喜瀬正子さんは、少し緊張した様子で「この表彰は本当に光栄です。これからも地域に貢献できるように励んでいきます。」と喜びをあらわしました。

Breaktime with Braden

ブレイドの
おれいしたいむ vol.8

原文・和訳
ブレイドン・ベナイト
Braden Bennight

ワシントン州フェデラルウェイ市出身。2021年11月から国際交流員として、浦添市役所国際交流課に配属。

子どもの日本の学校への通学

最近から私の子どもたちが浦添の小学校に通い始めました。子どもたちは学校が始まるまでの間は日本語が十分に通じかな、友達はしてくれるかなと少し緊張していましたが、実際に授業が始まって通うようになると、授業が面白くて毎日新しいことを学んでいるので、もう学校では緊張しなくなりました!

県派遣の日本語指導員が週4日間子どもたちの学校に来てくださっているのが、本当に感謝しています。おかげで子どもたちが自分の日本語力について自信を持つことができるようになったので、新しい友達ができるようになり、居場所があると感ずることができる大きな助けとなりました。

学校の準備のために私と妻が色々な学用品を買ったり知り合いからいただいたりしました。そして、その各学用品に一個ずつ子どもたちの名前を書かなければいけません。面白く思いましたが本当に疲れる仕事でもありました。子どものこれからの成長を見続けることも、いつか家族で日本語で会話できる日も楽しみにしています!

My Kids Attending Japanese Public School

My children have recently started attending public elementary school here in Urasoe. At first they were nervous in the weeks leading up to it, worrying that they wouldn't be able to speak Japanese well enough, or that they wouldn't make friends. However they've been enjoying their classes, they're learning new things every day, and are no longer nervous about school!

We are especially grateful that we were able to apply for a Japanese language support assistant from the prefecture to come help out at the school 4 days a week. They help both of my kids feel more confident in their Japanese skills, which helps them make new friends and feel like they belong.

In preparation for school my wife and I bought or received many different school supplies from people we knew. We were also required to write our children's names on every single piece of those school supplies, which was both interesting and very tiring! We are looking forward to seeing our kid's continued growth as well as participating in their school events and one day being able to speak conversational Japanese with them!

ハイサイ
「朝薫五番」
こちら市長室!



浦添市長
松本 哲治

東京で急に時間が空いた時に、ふらっと銀座の歌舞伎座を訪ねることがあります。お土産やグッズも充実していて、歌舞伎を観なくても十分に楽しむことができ、外国人も多い観光スポットとなっています。さらには予約してなくても「幕見」だけ舞台を見ることができ、「幕見」という席があって、空いていれば3階の席ではありますが、お手頃な値段で上演中の演目の一幕だけを鑑賞することができます。たったの一幕だけであっても、初心者で内容や演者を分からなくても本物の歌舞伎を生でお手軽に楽しめるので、私のような素人には嬉しい心遣いです。皆さんも東京に行った際にはぜひ歌舞伎座へ足を運んでみてはいかがでしょうか?!



年に収録された朝薫五番の全編の映像で、DVD上映を観ることが出来ます。1967年と言えば、なんと私の生まれた年(約55年前!)の映像です。こちらは今は鬼籍に入られた重鎮たちも含め、組踊の継承に大変貢献された数多くの大御所たちの活躍ぶりを残した貴重な映像資料となっています。また、カラー写真や映像資料が極めて少ない昭和11年(約90年前!)に画家・片山春帆によって描かれた貴重なカラースケッチや、1838年の冠船芸能について記された記録帳「冠船踊方日記」(那覇市歴史博物館蔵・複写)なども約180年前!も間近に見ることが出来ます。

いつか国立劇場おきなわにも銀座の歌舞伎座のようにたくさんのお客が訪れるようになるといいですね。そのためにもまずは私たち市民・県民から「組踊を楽しんでみませんか?」

▲国立劇場おきなわ企画展「朝薫五番」開催中

てだっ子 STUDIO

てだこキッズファースト 宣言大使 てだ子

宮城在



鈴木 結斗ちゃん (8か月)
結菜ちゃん (4歳)
仲よし姉弟

大平在



小橋川 和未ちゃん (4歳)
琉仁ちゃん (8か月)
弟大好き!仲良しな2人です!

大平在



三澤 つむぐちゃん (5か月)
6月からスイミングデビュー☆

写真募集! 【募集対象】市内在住の0~9歳のお子さん
【応募方法】①お子さんの名前②ふりがな③年齢または月齢④居住区⑤一言コメントを入力しkouhou@city.urasoe.lg.jp (広報広聴係)へ画像データを添付し、送信してください。

●写真は、お子さんの顔全体が写っているもの(頭や顔の一部が切れていないもの)
●応募者多数の場合は、抽選の上掲載します。掲載の可否については連絡いたしませんのでご了承ください。

簡単!健康!サッと作れる!

サッとごはん

ごまの風味で香ばしさUP! さばのごま照り焼き

57品目



材料(4人分)

- さば(3枚おろし) …1尾分
- 酒……………小さじ2
- ① おろししょうが …小さじ1
- しょうゆ……………小さじ1/2
- 片栗粉……………大さじ3
- いりごま(白・黒) …各大さじ1/2
- サラダ油……………大さじ1.5

作り方

- ①さばに骨が残っている場合は骨を抜き、食べやすい大きさに切る。
- ②調味料①を混ぜ合わせ、①を30分ほど浸して下味を付ける。
- ③片栗粉、いりごま(白・黒)を混ぜて、②の表面にまんべんなく付ける。
- ④フライパンにサラダ油を熱し、中火で両面を焼く。

うめ~しポイント

青魚の脂に含まれるEPA・DHAは脳や血管のアンチエイジングに効果的で、認知症予防効果が期待できます。加熱すると減ってしまうため、短時間で火が通るよう小さめにカットするなど工夫しましょう。

栄養成分表示(1人前)

エネルギー193kcal/たんぱく質9.2g/脂質13.7g/炭水化物6.7g/食塩相当量0.3g

レシピ提供: 浦添市食生活改善推進員協議会



各イベントに参加する際は、マスクの着用をお願いします。また、新型コロナウイルス感染症の状況により、**イベント開催の可否、内容の変更**などがある場合があります。最新の情報は市ホームページで確認いただくか、問い合わせ先へご連絡ください。

市民協働・男女共同参画
ハートセンター
☎(874)5711

6月23日(木)～29日(水)は「男女共同参画週間」です
「あなたらしい」を築く、「あなたらしい」社会へ。全ての人が性別に関わらず、自分らしい人生を実現するために、男女共同参画について考えてみませんか。

●パネル展
期間 6月17日(金)～30日(木)
場所 市役所1階ロビー

●行政相談
男女共同参画に関する事柄で、行政に対する意見や要望をお気軽に相談ください。
日時 6月24日(金)午後1時～午後4時
場所 市役所5階501会議室
相談員 山里 時子(総務大臣委嘱 行政相談委員 男女共同参画担当)

●人権啓発パネル展
人権に関するパネル展と、人権啓発グッズの配布を行います。この機会に皆さんも「人権」について考えてみませんか。
期間 5月30日(月)～6月3日(金)
場所 市役所1階ロビー

●人権相談
日頃の生活の中で感じた人権侵害に関する悩みや違和感などについて、人権擁護委員が無料で相談に応じます。秘密は厳守されますので、一人で抱え込まずにご相談ください。

●健診を受けて、3千円相当の商品券・特産品をゲット
対象者 国民健康保険加入の20～74歳令和5年3月31日時点
【応募方法】
①ポイントカードをゲット
浦添市保健相談センター、浦添市総合案内窓口で配布
②100ポイント貯めよう
【60P】 特定健診受診
【70P】 20代30代健康診査受診
※右記いずれかは必須項目
【各20P】 健診結果に基づく保健指導を受ける、歯周病検診受診または歯科受診
【各10P】 各がん検診受診(胃・肺・大腸・子宮・乳がん)
③応募しよう
ポイントカード、国民健康保険証、受診の確認できる健(検)診結果等を持参の上、保健相談センター窓口で応募
④前期応募締め切り 9月16日(金)
⑤特典をゲット
抽選で80人に3千円相当の商品券・特産品が当たる
前期当選発表日 9月28日(水)
前期特典受取日 9月28日(水)～10月31日(月)

●産後ケア事業
助産師が家庭訪問等を行い、心身ケアや育児相談等を実施します。
対象者 産後1年までの母親と乳児で、心身の不調または育児不安等がある人
利用料 自己負担あり(市町村

浦添市消防本部
☎(875)0119

救急法講習会(普通Ⅲ)
【助けて!思いをワザに救急法】
心肺蘇生法(主に小児、乳児、新生児を対象)、AEDの使い方、止血法、異物除去法など
日時 6月18日(土)午後1時～午後4時
場所 消防本部2階 講堂

浦添市美術館
☎(879)32219
☎(878)12211
メールアドレス:bjutu@city.puatsugu.jp
休館日:毎週月曜日(祝日は開館)
休館日:毎週月曜日(祝日は開館)

令和4年度 第1期常設展「さらり漆器ワンダーランド」
期間 5月18日(水)～9月4日(日)
琉球漆器を中心に、さまざまな視点による漆器くらべ、海からの贈り物「螺鈿」、日本やアジアの漆器、ふしぎで謎めいた漆器などを紹介します。
場所 常設展示室
観覧料 高校生以下無料/一般200円/大学生130円/65歳以上160円

浦添市立図書館
☎(876)4946
休館日:毎週月曜日、23日(木)慰霊の日、30日(木)資料整理日

各イベント(要事前申し込み)
6月1日(水)各イベント前日までに電話・カウンターで受け付け
おはなしの部屋
「おはなしの木の家」による語り聞かせや絵本の読み聞かせを行います。

浦添市保健相談センター
☎(875)2100

禁煙週間、歯と口の健康週間、食育月間 75歳からの健康づくりパネル展、健康相談

禁煙の方法やメリット、歯と口の健康や食育、シニア世代の健康づくりなどについてのパネル展示を行います。来庁の際や近くにお越しの際はぜひお立ち寄りください。
パネル展日時 6月27日(月)～7月8日(金)
健康相談日時 6月28日(火)、7月1日(金)・5日(火)・8日(金) 各午前10時～12時30分
場所 市役所1階ロビーA1T M前

内容 雨のおはなし
日時 6月11日(土)午前10時～午前11時
対象 4歳以上
英語のおはなし会
浦添市国際交流員による英語の絵本の読み聞かせ
日時 6月14日(火)午後3時30分～午後4時
ボードゲーム会
ボードゲームを体験してみよう
日時 6月19日(日)午前10時～正午
定員 先着6人
対象 中学生・大学生(22歳まで)
小学生以下は要相談
やさしい本から読み始める英語多読
日時 7月3日(日)午前11時～正午
対象 中学生レベルの英語力と英語学習に興味のある人
定員 先着10人
講師 新川 智清 氏(元沖縄工業高等専門学校教授)

2階フロア展示「沖縄戦」
期間 6月1日(水)～29日(水)

浦添市立中央公民館
☎(879)55003
電話窓口対応は土日・祝日除く午前9時～午後5時 ※各講座手話通訳あり。申し込みは電話または二次元コードからお願いします。

面接対策はこれで決まり!
指紋から「生まれつきの性格」が分かる科学的に研究さ

浦添市中央公民館
☎(879)55003

「あなたに伝えたい市民講座」
「家庭でできるストレスマネジメント」
長引くコロナ禍において大人も子どもも日々大きなストレスを感じています。この機会にストレスと上手につき合う方法を学びませんか。
日時 6月30日(木)午後7時～午後9時
講師 宮城 政也 氏(琉球大学教育学部学校保健研究室教授)
場所 中央公民館3階ホール
対象 市内在住・在勤の保護者、支援者
費用 無料
定員 40人(定員を超えた場合は抽選)※託児あり

浦添市サイクリングプラザ
☎(861)3196
休館日:毎週月曜日、23日(木)慰霊の日

着物のリメイク「Aラインワンピース作り」(全2回)
日時 6月22日(水)・29日(水) 正午～午後4時
参加費 1120円
持ち物 着物(ほどこいてアイロンをかけておく)・ミシン・ミシン糸60番・裁縫セット・紙用はさみ
定員 8人

桑茶シフォンケーキとたまごのカップケーキ
日時 6月24日(金)午後1時～午後4時
参加費 560円
持ち物 エプロン・手拭き・三角巾
定員 8人

ハープ生活(夏「虫除けスプレー」&バジルペースト作り)
日時 6月25日(土)午前10時～正午
参加費 560円
持ち物 エプロン・手拭き
定員 12人

浦添市保健相談センター
☎(875)2100

乳幼児・ママさん健診【無料】
各健診の対象者には通知書を送付しています。詳しくは通知書の内容をご確認ください。
※コロナの影響で健診の案内が遅れています。最新の情報は市ホームページをご確認ください。

内容	日程	受付時間	場所
乳児健診(集団健診) 要予約	【前期】 3～4か月児	6月19日(日) 午後12時45分～午後2時15分	保健相談センター LINEまたは電話で事前予約してください。 ☎(875)2100
	【後期】 9～10か月児	6月19日(日) 午前8時45分～午前10時15分	
幼児健診(集団健診) 要予約	1歳6か月児(全回水曜日)	6月2日、9日、16日、30日	
	3歳児(全回水曜日)	6月1日、8日、15日、29日	
2歳児歯科健診(個別健診)	歯科医療機関に問い合わせください		市と契約している歯科医療機関
妊婦歯科健診(個別健診)	歯科医療機関に問い合わせください		
産婦健診(産後8週以内)	医療機関に問い合わせください		

●産婦健診は、産後2週目と1か月頃の健診2回分が助成対象(上限額1回あたり5千円)。
●産婦健診、妊婦歯科健診の受診票は親子健康手帳交付時にお渡ししています。

【健康シリーズ】
6月は食育月間
おうち時間が増えた今、ご家族や周りの人と一緒に「食」と向き合う時間を作ってみませんか?ホームページでは手軽に作れるヘルシーレシピから本格的な手打ち麺の沖縄そばまで、動画付きのレシピを紹介しています。日々の食事を楽しむことも大切な「食育」です。

浦添市の「食・栄養」の情報はこちら▶

健康づくり課(浦添市保健相談センター)
☎(875)2100(直通)

マタニティスクール
食事と妊婦健診結果の関連・食事の選び方・妊婦ジャケットの装着体験・赤ちゃん人形やフードモデル展示など。
対象 ▶妊婦さんとそのパートナー(市内在住者)
日時 ▶7月3日(日) 午前9時～正午
場所 ▶保健相談センター
申し込み ▶6月3日(金)～27日(月)
※オンラインスクールに変更の場合、締め切りが6月24日(金)となります。

ベビースクール(離乳食教室)
離乳食についての講話やデモンストレーションなど。
対象 ▶4～8か月の乳児を持つ保護者(市内在住者)
日時 ▶6月17日(金) 午後1時～午後3時30分
場所 ▶保健相談センター
申し込み ▶6月14日(火)まで
※ゆっくり講話を聞くために、お子さんは預けて来ていただくことを、おすすめしています。



参議院議員通常選挙

令和4年7月実施予定です

投票時間/午前7時から午後8時まで



浦添市で投票できる人

選挙ごとに設定する基準日時点で引き続き3か月以上住所を有する満18歳以上の人です。

(例)投票日が7月10日の場合…平成16年7月11日までに生まれた人で、令和4年3月21日までに転入届をした人
※住所を有してから3か月に満たない人は、前住所地で選挙人名簿に登録されていれば、その市町村で投票できます。

期日前投票

投票日に、仕事やレジャー等で投票所に行けない人、負傷や身体障がい等で歩行困難な人は、前もって次の3か所で期日前投票をすることができます。

期日前投票期間	期日前投票所
公示日の翌日～投票日の前日	浦添市役所議会棟 1階
投票日の前日までの4日間	サンエー経塚シティ電気館側屋上 (ブルーのR階エレベーターホール)
	サンエー浦添西海岸パルコシティ (食品側4階オレンジゾーン)

不在者投票、郵便等投票

仕事や旅行などで市外に滞在している人は、滞在地の選挙管理委員会では不在者投票ができるほか、障がいや介護の程度によって郵便等による不在者投票もできる場合があります。

※不在者投票指定病院、施設等に入所中の人はその病院等の管理者に申し出て不在者投票をすることができます。

オンラインで不在者投票用紙等の請求申請ができます!

これまで紙による申請のみでしたが、オンライン請求が出来るようになります。ただし、マイナンバーカードが必要です。右の二次元コードから手続きください。



▲請求申請はこちら

※投票日確定後、申請受け付けの準備ができ次第、利用できるようになります。

代理投票

自筆で投票用紙に候補者の氏名が書けない人は、投票所で係員が代筆します。投票の秘密は守られますので安心して申し出てください。

大切な未来のために、ぜひ投票に行きましょう。

投票所入場券(ハガキ)について

投票に行く前に 投票当日、または期日前投票を行う際に持参してください。2人1組になっていますので、必ず中央から切り離してください。

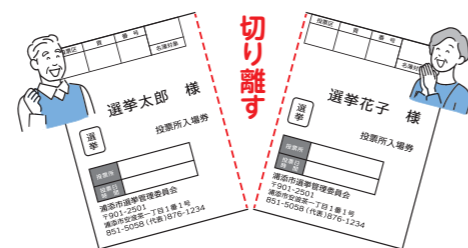

期日前投票には ハガキ裏面に、①期日前投票をする日、②氏名、③生年月日を記入し、④該当する事由の番号に○をつける。

裏面

期日前投票宣言書※不在者投票請求書 令和4年○月○日

私は、選挙の当日、○で囲んだ事由に該当する見込みです。このことが事実であると誓い、投票用紙を請求します。

氏名 選挙太郎 生年月日 明大(○)年○月○日

該当事由に

- 1 仕事、学業、地域行事、冠婚葬祭その他に従事
- 2 投票区域外に外出、旅行、滞在等
- 3 病気、負傷、出産等で投票困難

入場券がなくても本人確認ができる身分証を提示すればスムーズに投票できます。



6.23 慰霊の日

平和について考えるイベント

Tour ~戦跡巡り~

6月19日(日) 前田高地の戦跡巡り

沖縄戦の激戦地となった前田高地に残る戦跡を、浦添グスクを中心にうらおそい歴史ガイドが案内します。



▲ガイド付きで分かりやすい ▲戦時中目印だったワカリジ(為朝岩)

- 受付時間/午前8時30分～午前9時 ※出発は受付次第随時、終了は正午を予定
 - 集合場所/浦添グスク・ようどれ館
 - 対象/小学生以上(小学生は保護者同伴)
 - 参加料/1人300円(資料代・保険料)
 - 募集人数/先着50人(予約制)
 - 募集期間/5月26日(木)～6月16日(木)午後5時まで
 - 申し込み方法/浦添グスク・ようどれ館に電話で申し込み
- ☎浦添グスク・ようどれ館 ☎(874) 9345 ※月曜休館



▲詳細はこちら

Book ~本~

6月1日(水)～6月29日(水)

平和図書コーナー「いま、平和のために」

かつて沖縄で起こったこと、いま世界で起こっていること。本を通して平和について考えてみませんか?



- 場所/浦添市立図書館 中央エントランス
 - 休館日/月曜日
- ☎浦添市立図書館 ☎(876) 4946

Movie ~動画~

6月23日(木・慰霊の日)～ 「子どもと一緒に平和を考える」メッセージ動画公開

市のホームページ、SNSから見ることもできる他、沖縄戦(いくさ)展でも上映します。動画のご応募・ご参加ありがとうございました。



▲動画はこちら

- 場所/市役所1階ロビー-ATM前
- ☎国際交流課 ☎(876) 1258

Art ~版画展~

6月16日(木)～29日(水)

儀間比呂志・中山良彦

「戦がやってきたー沖縄戦版画集ー」版画展

儀間比呂志・中山良彦「戦がやってきたー沖縄戦版画集ー」から版画作品と、市内の戦争遺物の展示や朗読会を行います。

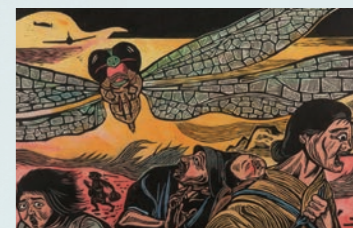

▲トンボ

朗読会等の詳細は本誌裏面をご覧ください。

- 場所/浦添市美術館企画展示室3
 - 開館時間/午前9時30分～午後5時※毎週金曜日は午後7時まで
 - 休館日/月曜日 ●観覧料/無料
- ☎浦添市美術館 ☎(879) 3219

Exhibition ~常設展~

常設展 戦争遺物展

沖縄戦の際に日米両軍で激しい戦闘が行われた浦添城跡(前田高地、ハクソー・リッジ)から出土した鉄兜や小銃、水筒などの戦争遺物を常設展示しています。



▲銃弾により穴が開いた水筒



▲日本軍の鉄かぶと

- 場所/浦添グスク・ようどれ館
 - 開館時間/午前9時～午後5時 ●休館日/月曜日
 - 料金/大人(高校生以上)100円、小人(小学生)50円、市内小中学生無料、就学前児童無料
- ☎文化財課 ☎(876) 1295

Exhibition ~パネル展~

6月9日(木)～24日(金)

平和パネル展 沖縄戦(いくさ)展

戦時中の写真パネルなどを展示します。市民の皆さんから届いた「平和のメッセージ動画」も上映します。



- 場所/市役所1階ロビー-ATM前
- ☎国際交流課 ☎(876) 1258

問い合わせ

浦添市選挙管理委員会事務局 直通 ☎(851) 5058

令和4年度 介護保険料
いきいき高齢支援課
 ☎ (876) 1291
 令和4年度介護保険料決定・納入通知書は6月中旬に発送します。年金から保険料を差し引かれる人を除き、第1期納期限は6月30日(木)です。期限内納付にご協力ください。
 ※令和元年10月の消費税率引き上げに伴い、第1〜3段階の保険料が軽減されています。
 ※65歳以上の第1号被保険者で、新型コロナウイルス感染症の影響などにより収入が減少し、介護保険料の納付が困難な場合は納付の猶予、または減免を受けられる場合があります。詳しくは問い合わせください。

令和4年度 介護予防教室参加者募集
いきいき高齢支援課
 ☎ (876) 1292
 7月から介護予防教室を開催します。教室によって、開催日時や場所が異なりますので、詳しくは問い合わせください。
対象 次の条件すべてに当てはまる人
 ①市内在住の65歳以上の人
 ②介護認定を受けていない人
 ※当教室に初めて参加する人を優先
申込方法 いきいき高齢支援課へ電話で予約後、窓口で申し込み書を記入。
 各教室定員に達し次第受け付け終了します。また、教室参加の前に実施するオリエンテーションに参加してください。

ファミリー・サポートひとり親家庭等サポート券交付
浦添市ファミリー・サポートセンター
 ☎ (876) 00073
 ☎ 0800(1534)0073
 ひとり親世帯等の人を対象に利用料金の一部補助制度があります。詳しくは電話で問い合わせください。

令和4年度 発達支援教育 保育に関する個別相談
浦添市ファミリー・サポートセンター
 ☎ (876) 00073
 ☎ 0800(1534)0073
 市内の認可保育所(園)・認定こども園の発達支援教育保育に関する相談
日時 6月15日(水)〜21日(火)の午後1時10分〜午後5時10分(土・日除く)
※1組あたり30分程度
場所 市役所7階
対象 令和5年度より市内の認可保育所(園)・認定こども園で発達支援教育保育を検討している児童の保護者
費用 無料
定員 1日あたり6組程度
申し込み こども未来課へ電話予約
 ※新型コロナウイルス感染症予防の観点から、感染拡大状況により日程を変更する可能性があります。

令和4年6月から 児童手当制度の一部が変わります!

改正1 現況届の提出が原則不要になります

令和4年度から、児童の養育状況が変わってなければ、毎年6月に提出していた現況届の提出が原則不要になります。5月下旬〜6月上旬頃に、現況届の提出が必要な人のみ現況届を送付します。

ただし、以下の人は、現況届の提出が必要です。

- 離婚協議中で配偶者と別居している人
※離婚協議中か離婚済みか、あるいは離婚協議を取りやめたかを浦添市で把握できていない人も対象です。
- 配偶者からの暴力等により、住民票の住所地が実際の居住地と異なる人
- 戸籍および住民票がない児童を養育している人
- 法人である未成年後見人、施設・里親の受給者
- 施設等入所者(里親も含む)
- その他状況を確認する必要がある人

※上記に該当する人で、現況届が届いていない場合は、問い合わせください。

▼過年度分の現況届が未提出の人について

令和2年度、令和3年度の現況届の提出が確認できず一時差し止め中の人は、当該年度の現況届の提出が必要です。



【問い合わせ】 こども家庭課 ☎ (876) 1280

改正2 特例給付の支給に関わる所得上限額の新設

今回の児童手当の一部改正に伴い、「**所得上限限度額**」が新設されました。令和4年10月支給分(6〜9月分)から、児童を養育している人の所得が下表の**B**以上の場合、児童手当等は支給されません。

扶養親族等の人数	A 所得制限限度額		B 所得上限限度額	
	制限額を超えると 児童1人あたり5,000円/月支給	収入額の目安	所得額	収入額の目安
0人	622万円	833.3万円	858万円	1071万円
1人	660万円	875.6万円	896万円	1124万円
2人	698万円	917.8万円	934万円	1162万円
3人	736万円	960万円	972万円	1200万円
4人	774万円	1002万円	1010万円	1238万円

- 児童手当等が支給されなくなった翌年度に、所得が**B**を下回った場合、改めて認定請求書の提出が必要となりますので、ご注意ください。
- 児童手当等が支給されなくなった後、その年度内に税更正を行い所得が**B**を下回った場合は、申請不要で再認定します。

※扶養親族等の数とは…所得税法上の同一生計配偶者、扶養親族(里親などに委託されている児童や施設に入所している児童を除く。)および扶養親族等でない児童で、前年の12月31日時点で生計を維持した人数をいいます。扶養親族等の数に応じて、限度額は、1人につき38万円(扶養親族等が同一生計配偶者(70歳以上の者に限ります。))または老人扶養親族であるときは44万円)を加算した額となります。

※収入額の目安とは…給与収入のみで計算しています。あくまで目安であり、実際には給与所得控除や医療費控除、雑損控除等を控除した後の所得額で確認します。

自宅を「売ってもそのまま住める」資産活用法です。

- てるまさリースバック
売っても住むぞ!
 軍用地等の不動産も直接買い取ります!
- 8つの特徴**
- その① お支払いは最短5営業日
 - その② 売却後もそのまま住める
 - その③ 買戻し(再購入)も可能です
 - その④ 資金の使いみちは自由
 - その⑤ 住宅ローンが残っていても大丈夫
 - その⑥ 年齢や同居人の制約なし
 - その⑦ 固定資産税などが不要
 - その⑧ 相続対策になる

査定無料! ご連絡は **コチラ** **てるまさリース** TEL.098-943-4355
 平日9:00~17:00(土曜日・日曜日・祝日・年末年始はお休み)

広告掲載に関するお問い合わせは、株式会社 F.T.K印刷 ☎ (878) 1877

※新型コロナウイルス感染症の影響により、教室の開催期間等が変更になる場合があります。
【生きいき貯筋くらぶ(筋トレ)】
期間 2か月間(週2回)
費用 1か月につき1600円
場所 JSS浦添スイミングスクール

令和4年度 浦添市民住宅 子育て支援港川宿舎 空き家待ち入居候補者募集
株式会社レキオス・アスリンクホーム株式会社JV
 ☎ (943) 57222
 ☎ (876) 1251
 子育て支援を目的とした市民住宅の空き家待ち入居候補者募集を行います。
募集する住宅 浦添市民住宅・子育て支援港川宿舎
「募集のしおり」配布および申し込み受付期間
 ①6月13日(月)〜24日(金)は株式会社レキオスへ郵送。当日消印有効。
 ②6月13日(月)〜17日(金)の間、午前9時〜午後4時30分は市役所5階入札室でしおりの配布と直接申し込みを受け付けます。

※令和4年8月以降に発生する空き家を見込んで入居順位を決めるもので、現在空いている住戸について募集するものではありません。
 ※申し込みには、資格要件がありますので、「募集のしおり」をよく読んでから申し込みください。
 ※しおりは、期間中市役所1階総合案内および、市役所5階建築営繕課で配布します。

令和4年8月開講 障がい者職業訓練生募集
浦添職業能力開発校
 ☎ (879) 2560
 沖縄県では、障がいがある人の働き方を支援するため、委託訓練を行っています。
コース名 施設清掃業務科
定員 1人
訓練実施先 株式会社 国際ビル産業(浦添市勢理客3・9・11)
訓練場所 アイム・ユニバース だこホール(浦添市仲間1・9・3)
訓練期間 8月1日(月)〜10月31日(月)の3か月間
募集期間 6月1日(水)〜24日(金)
受講料 無料(保険料等は自己負担)
申込先 住所地のハローワーク窓口(浦添市在住の人はハローワーク那覇)

子育て・教育

児童手当の支給
こども家庭課
 ☎ (876) 1280
 児童手当特例給付の支給日は6月10日(金)です。
 6月期の振り込みでは、令和4年2月分から5月分までを支給します。通帳を記載して振り込みの確認をお願いします。
 ※口座へ入金される時間帯は金融機関によって異なりますのでご了承ください。
 ※令和4年3月で世帯における全ての対象児童が中学校を卒業し、児童手当の支給事由が消滅した人には、今回の振り込みで令和4年2月から3月分までの2か月分の手当が支給されます。

ファミリー・サポート・センター利用
浦添市ファミリー・サポートセンター
 ☎ (876) 00073
 ☎ 0800(1534)0073
 生後3か月〜小学6年生までの子育て家庭をサポートします。
 育児の援助を受けたい人と援助を行いたい人との相互援助をアドバイザーがコーディネートします。
 ※利用前に会員登録が必要です。

介護補助スタッフ講習
 期間:6月27日(月)〜6月30日(木)
 開催地:那覇市内/受講料:無料
 浦添市内にお住いでシルバーセンターに会員登録を希望する60歳以上の方 **お問合せ下さい!**
 高齢者活躍人材確保成事業
(公社)沖縄県シルバー人材センター連合
 TEL(098)871-0330

メイクマン 浦添本店
 浦添市城間 2008番地
 ☎ 878-2777
 www.makeman.co.jp

T-POINT 貯まる!使える!
 第3水曜日はポイント2倍!

広告掲載に関するお問い合わせは、株式会社 F.T.K印刷 ☎ (878) 1877



九州一斉

住宅用火災警報器普及啓発キャンペーン

2021年、浦添市内で24件の火災が発生し、3人の尊い命が失われました。火災から身を守るには、早期発見・早期避難が大切です。2011年から住宅火災発生時の逃げ遅れ防止のため、全ての住宅に住宅用火災警報器の設置が浦添市で義務付けられました。現在、設置義務がはじまって11年が経ちます。警報器は古くなると寿命等で火災を感知出来なくなる恐れがあるため、警報器が正しく設置・作動するかを確認してみましょう。

火災警報器を設置する場所

設置が義務付けされている場所は、寝室と寝室がある階の階段上部です。居間や台所は義務付けされていませんが、火災を早く発見するために、取り付けるのが効果的です。

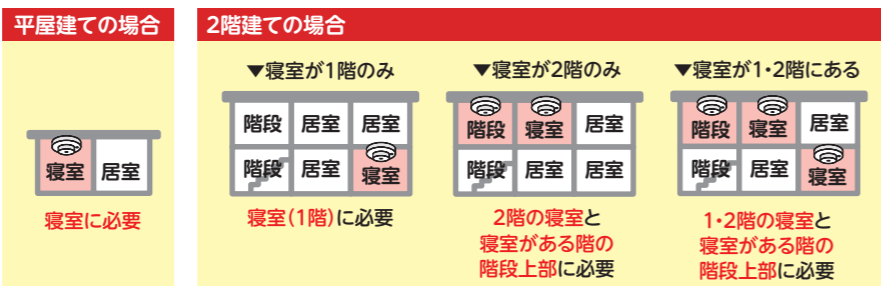

火災警報器の効果

平成29年から令和元年までの3年間に於ける失火の原因とした住宅火災について、火災報告を基に、住宅用火災警報器の効果を分析した結果です。
《総務省消防庁HPより引用》

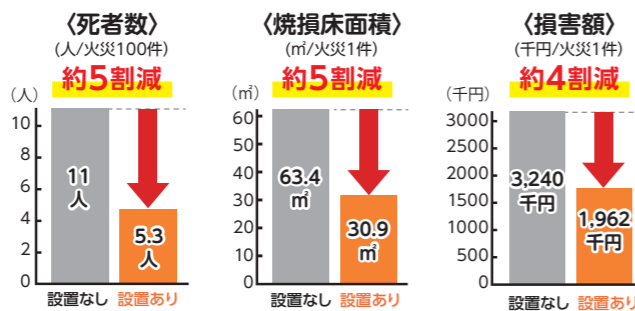

令和3年度
火災警報器の設置率
全国 **83.1%**
浦添市 **78.8%**

火災警報器は10年を目安に交換しましょう!



【問い合わせ】浦添市消防本部 予防課 ☎ (878) 3982

編集後記

よくよく思い出せば、私はいろいろな子どもに話せていなかった気がします。平和について考えるために子どもと南風原までのピースウォークに参加してあれこれ話してはなかなかに気がするし、河川の清掃作業も結局は悪天候により参加できず、考えるきっかけになったか今となっては...。今度いろいろ話しながらお酒を酌み交わしたいとたくらんでいます。(書生)

初めまして！今月から広報担当に就任いたしました大城(2人目)です。市役所での勤務も今月からとなり、右も左もわからない中、頼れる先輩方と特集記事の民生委員、児童委員の方の取材や、眼梨での撮影(簡易的な原稿修正を対応しました。恥ずかしいながら民生委員について知らなく、取材を通して民生委員の活動や熱意を知ることができました。市や広報のことについてもっと知見を広げていきたいと思っています。よろしくお祈りします。(大城佑)

先月号の「復讐50周年」の特集や表紙に使われていた復讐後の写真は、数枚枚ある画像の一つを見て、写っている人や景色を思い出して、いろいろな思い出が湧いてくる。選び、掲載しました。発行日からすべにこれ私です」と続々と連絡がきて、裏話も聞くことができました。感動〜(内閣)

今月号の特集は民生委員、児童委員です。小学校の時、挨拶をしてくれたり、話しかけてくれたことを覚えてます。今思えば子供たちの笑顔と安全を守る優しい人ただと感じ、人見知りな僕にはとてもできないな...。でも、いつかはこんな素晴らしい大人になりたいと思います。今日も人見知り&ハンコンの画面に向き合ってます。(内閣)

新型コロナの影響を受ける市内事業者の悩みに応えます!

市内事業者の皆さまへ

よろず経営相談窓口

「経営改善や業態転換を図りたい」「コロナ禍でも売り上げを伸ばしたい」など、経営に関する悩みごとに沖縄県よろず支援拠点コーディネーターが相談に応じます。

相談無料 事前予約制

毎週金曜開設

場所 浦添市役所 1階ロビー(中央階段裏)

【申し込み・問い合わせ】
浦添市 産業振興課 ☎ (876)1299
sangyo@city.urasoe.lg.jp

浦添市学校給食費補助金交付事業

浦添市立小・中学校 (877)12117

市内在住の市立小中学校に在籍する児童・生徒の保護者を対象に、令和4年度(令和3年分)の合計所得金額が180万円以下の場合、保護者からの申請に基づき諸条件を満たせば学校給食費を全額補助します。

申請受付期間 12月28日(水)まで

提出先 児童・生徒が在籍する各市立小・中学校

▲申請書様式はこちら

文化・スポーツ

まちを踊れ!うらそえダンススケッチ vol.1 屋敷GOGOGO!!

会場 アイム・ユニバースてだこホール (942)4360

てだこホールが新たにスタートさせる、地域の人が出演するコンテンツ「ポリリダンス公演」第一弾の今年度は「屋敷」をテーマにお届けします。出演は、屋敷祖長生会、婦人会、はっぴーでいだクラブ、宮城珠算学校や宮城ヶ原児童センターの子どもたちなど。地域の歴史や風景を掘り起こし新しいダンス作品を創作します。

6・10 愛の声かけ運動 出発式&開催場所

子ども青少年課 (876)1296

平成13年からスタートしたこの運動は、青少年健全育成活動の一環として開催しています。今年度は次の日程で出発式とあいさつ運動を開催します。

各学区の民生委員および青少年健全育成活動へ協力できる人は、お近くの学校で参加ください。

日時 6月10日(金)午前7時30分〜午前8時15分

出発式の場所 内間ローソン前
あいさつ運動の場所 市内各小中学校の正門前

※出発式・あいさつ運動の駐車場はありませんので徒歩等でお越しください。

その他

した。みんな揃ってめんそーれ! 日時 7月31日(日)午後3時開演(午後2時30分開演)

場所 アイム・ユニバースてだこホール小ホール

入場料 一般1200円、高校生以下800円

作・演出・振付 マニシアさん

申し込み 電話または二次元コードで申し込み

令和4年度ふれあい講座

令和4年度ふれあい講座 JICA沖縄 (876)6000

浦添市国際交流協会 (879)3010

ふれあい講座は、市民の皆さんが楽しく参加しながら国際理解を深めることを目的に、JICA沖縄の研修員が講師となり、各回ごとに異なる国をテーマにゲームやダンス、歌などを紹介する講座です。

日時 6月17日、8月19日、10月21日、12月16日、令和5年2月17日(全回金曜日)午後7時〜午後8時30分

場所 JICA沖縄 体育館 (浦添市前田1-143-1)

参加費 無料※要予約

※講座内容や予約方法等、詳しくは浦添市国際交流協会ホームページをご覧ください。

令和4年度てだこハリーリ大会開催中止

浦添市国際交流協会 (876)1245

浦添てだこまつりプレイベントとして夏頃に開催されてきた「てだこハリーリ大会」は、実施場所である牧港漁港の整備工事により、今年度の開催を中止します。ご理解のほどよろしくお祈りします。

弁護士による相続無料法律相談会

遺言 家族信託 相続手続き 遺産分割 遺留分

日時 6月11日(土) 18日(土) 10時〜16時30分

会場 弁護士法人琉球法律事務所 沖縄県那覇市牧志2丁目16番46号 タカラマンションマキシー1201号室

6月25日(土) 10時〜16時

会場 沖縄市産業交流センター 沖縄県沖縄市泡瀬1丁目11番25号

主催 弁護士法人琉球法律事務所 代表弁護士 久保以明(29685)

無料法律相談会のご予約は ☎ 0120-927-122 受付時間 平日 9:00〜18:00

サンレー 紫雲閣

中央紫雲閣 〒901-2102 沖縄県浦添市前田2丁目15番1号 Tel. 873-3000

那覇北紫雲閣 〒900-0004 沖縄県那覇市銘苅3丁目22番地 Tel. 865-3030

会館葬、お寺葬、自宅葬、互助会会員、宗派に関わらずご利用いただけます。

広告掲載に関するお問い合わせは、株式会社 F.T.K印刷 ☎ (878) 1877

儀間比呂志・中山良彦

「戦がやってきたー沖縄戦版画集ー」版画展

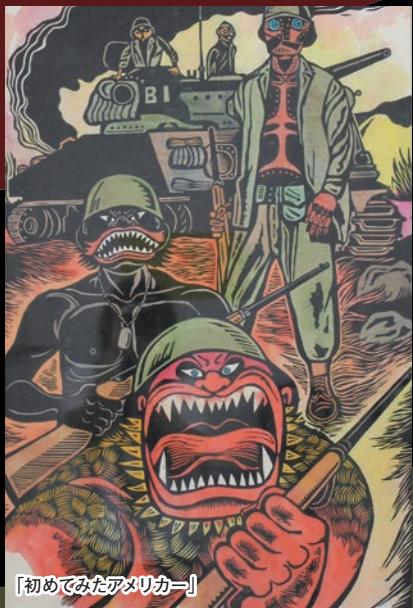

「初めてみたアメリカ」

儀間比呂志・中山良彦「戦がやってきたー沖縄戦版画集ー」から版画作品と、市内の戦争遺物の展示や朗読会を行います。

開催期間 **6/16 木 ~ 29 水**

観覧料 **無料**

- 開催場所/浦添市美術館 企画展示室 3
- 開館時間/午前9時30分~午後5時(毎週月曜日休館)
※毎週金曜日は午後7時まで、入館はいずれも閉館30分前まで

舞台朗読「沖縄可否の会」による朗読会

- | | | | |
|----|-------------------|------|-------------------|
| 日時 | 6月18日(土)午後2時~午後3時 | 参加費 | 無料(先着20名) |
| 場所 | 浦添市美術館講堂 | 申し込み | 電話受け付け ☎(879)3219 |
| 出演 | 稲嶺逸子、田名洋子、宮城さつき | | |



浦添市美術館

浦添市仲間1-9-2 ☎(879)3219

▲ホームページ

▲Facebook

入賞者には**景品**が!表彰式には**あの作家さん**も!

2022 浦添市立図書館主催
ワイエー
**うらそえYA文芸賞
作品募集!**

浦添市立図書館では、YA(ヤングアダルト)世代の文学活動や読書活動を盛り上げ、才能発揮の場を提供するため、文芸作品を募集します。

- 入賞作品
- ◆**煌賞**…浦添市長賞に相当
 - ◆**輝賞**…浦添市教育長賞に相当
 - ◆**審査員特別賞**

YAキャラクター
ちゅーた

※入賞者には10月中旬に文書で通知、図書館のホームページで発表します。



歴史小説からファンタジーまで、個性あふれる作品待ってるよ!

あなたの受賞作品が本に!

テーマ 浦添、図書館(読書)、その他自由

短編小説の部

400字詰め原稿用紙
15~20枚程度
(6,000~8,000字以内)

詩の部

400字詰め原稿用紙
5枚程度
(2,000字以内)

- ・応募作品は各部門1作品まで
- ・原稿は手書き、またはワープロ原稿(縦書き厳守。鉛筆不可)
- ・原稿用紙にはタイトル、本文のみ。
(名前、学校名等は応募用紙に記入)

応募期間 **6月1日(水)~8月31日(水)**

対象 浦添市・那覇市・宜野湾市・西原町に
在住・在学・在勤のYA世代
(中~大学生・13~22歳程度)

応募方法 図書館に持参または郵送(当日消印有効)

問い合わせ・応募先 **浦添市立図書館**

T901-2114 浦添市安波茶2-2-1
☎(876)4946/ FAX(875)1772
ホームページ▶<http://library.city.urasoe.lg.jp>
メールアドレス▶tosyokan@city.urasoe.lg.jp



▲浦添市立図書館

グリッド

システムキッチンが

ショールームへGO!

その他商品も 50% 以上 OFF 多数!!

水まわり専門リフォーム **リフオった** ☎098-987-6305
浦添市伊祖 2-15-8-1



社会医療法人 仁愛会 **在宅総合センター**

■ 介護に関するお悩み・困りごと・疑問がありましたらお気軽にご相談下さい。

☎098-879-1000(代表)

T901-2132 浦添市伊祖四丁目16番1号



- | | |
|--------------------|---------------------|
| ●介護老人保健施設 アルカディア | ●訪問リハビリテーション アルカディア |
| ●通所リハビリテーション | ●ヘルパーステーション らくだ |
| ●ヘルスアップステーション うらそえ | ●浦添市地域包括支援センター みなとん |
| ●ことぶき 居宅介護支援事業所 | ●浦添市地域包括支援センター さつとん |
| ●つるかめ 訪問看護ステーション | |