

「社会福祉関係機関・団体連絡会」
～ 全体会で交流深める ～



『南城市社会福祉関係機関・団体連絡会』全体会
日時:平成25年1月23日(水)午後4時



「南城市社会福祉関係機関・団体連絡会」の全体会が、平成25年1月23日（水）に南城市老人福祉センターにおいて多くの関係者が一堂に会し、開催されました。全体会は今回が初めての開催、前半は発足から地域福祉担当者会議の取組について、幹事の代表と行政の防災担当者より報告がありました。平成25年度以降の連絡会の取組として、緊急時の支援体制確立のため関係機関・団体の連携強化と、施設（異種間）・団体又は地域を含めた避難訓練の実施そして既存の制度にはない新たな地域福祉活動への挑戦を目標にしていくことを確認しました。

平成24年度

赤い羽根募金実績報告

実績総額

7,856,347円

ご協力ありがとうございました

募金種別	募金実績額
戸別募金	3,608,600円
職域募金	921,459円
学童募金	337,240円
事業所募金	1,906,066円
南城市外事業所	722,260円
街頭募金	93,087円
その他	185,605円
県受付分	82,030円
合計	7,856,347円

平成25年2月21日現在

「じぶんの町を良くするしくみ」をスローガンに実施された平成二十四年度『赤い羽根共同募金運動』は、子どもからお年寄りまで、市民一人ひとりの温かい真心や市内外の事業所のご協力により目標額（7,694千円）の約102%の実績をおさめることができました。

皆様にご協力頂きました募金は、平成二十五年度に約30%が県内の福祉施設等に、約70%が市社会福祉協議会へ配分され、「フックン・シーちゃん地域福祉活動助成事業」や「ボランティア活動推進校指定事業」「介護入門講座」など、南城市民の福祉向上に活用されることとなります。

経済状況が厳しい状況であるにも関わらず、快くご協力いただきました市民及び各自治会、職場、施設、団体、学校、事業所などの皆様に対して、心より感謝申し上げます。ご協力ありがとうございました。

戸別募金 3,608,600円

佐敷地域 (単位:円)

字名	金額
津波古	214,850
小谷	36,000
新里	98,000
兼久	57,000
佐敷	79,000
手登根	88,000
伊原	32,000
屋比久	33,000
外間	25,500
仲伊保	66,000
富祖崎	46,500
新開	132,000
つきしろ	41,500
新開団地	21,100
新開第2団地	18,500
仲伊保団地	17,000
合計	1,005,950

知念地域 (単位:円)

字名	金額
志喜屋	41,500
山里	21,100
具志堅	26,000
知念	76,000
吉富	22,500
久手堅	33,000
安座真	66,000
知名	85,200
海野	46,500
久原	42,900
久高	17,500
知念団地	20,500
合計	498,700

玉城地域 (単位:円)

字名	金額
親慶原	107,000
垣花	14,000
仲村渠	35,500
百名	81,500
新原	24,000
玉城	30,500
中山	19,800
奥武	117,000
志堅原	45,000
堀川	30,000
富里	32,000
當山	38,500
屋嘉部	33,500
糸数	62,500
喜良原	35,000
船越	95,000
愛地	33,500
前川	85,050
親慶原団地	15,000
合計	934,350

大里地域 (単位:円)

字名	金額	字名	金額
西原	17,500	銭又	22,000
南風原	43,000	平川	42,500
平良	32,000	稲嶺	59,500
嶺井	65,000	大里グリーンタウン	196,700
嶺井団地	30,500	目取真	73,500
古堅	42,000	湧稲国	52,500
福原	46,500	大城	91,000
島袋	61,500	稲福	33,500
当間	68,000	真境名	24,500
仲程	62,500	大里第2団地	12,500
大里団地(分譲・団地)	23,900	大里ニュータウン	15,000
高宮城	24,000	第2大里グリーンタウン	30,000
合計	1,169,600	合計	1,169,600



職域募金 921,459円

(単位:円)

職 場 名	募金額
J Aおきなわ佐敷支店	14,502
佐敷中城漁業協同組合	5,000
佐 敷 郵 便 局	2,000
南 城 市 商 工 会	5,000
つ き し ろ 学 園	5,500
小 谷 園	29,000
沖 縄 メ デ ィ カ ル 病 院	30,000
ワークセンターさち・さしき	2,500
さしき保育園	12,000
めばえ保育園	10,000
めだか保育園	8,000
馬 天 保 育 園	15,500
よ い 子 ク ラ ブ	1,500
託 児 所 き ろ ろ	2,000
ア イ ラ ブ 保 育 園	3,000
み な み 保 育 園	3,500
佐 敷 幼 稚 園	1,500
佐 敷 小 学 校	11,000
馬 天 小 学 校	9,500
佐 敷 中 学 校	17,500
J Aおきなわ知念支店	11,000
南城市知念漁業協同組合	7,000
知 念 郵 便 局	1,500
南 城 市 観 光 協 会	5,500
し ら ゆ り の 園	14,500
沖 縄 刑 務 所	4,000
ワークセンターさち・ゆり	2,200
知 念 幼 稚 園	1,000
知 念 小 学 校	10,000
知 念 中 学 校	8,000
久 高 幼 小 中 学 校	10,500
J Aおきなわ玉城支店	10,500
玉 城 郵 便 局	2,500
仁 愛 療 護 園	24,500
朝 日 の 家	40,500
玉 川 園	16,000
島 尻 消 防 清 掃 組 合	13,500
ワークセンター南城・たまぐすく	1,500
以 和 貴 保 育 園	8,000
バ ン ビ 保 育 園	14,500
玉 城 保 育 セ ン タ ー	6,000
玉 城 幼 稚 園	3,500
玉 城 小 学 校	13,000
船 越 小 学 校	10,631
玉 城 中 学 校	16,017
大里学校給食センター	1,500
玉城学校給食センター	2,500
佐敷知念学校給食センター	2,000
南城市社会福祉協議会	48,500
地域活動支援センター野の花	4,000

職 場 名	募金額
J Aおきなわ大里支店	11,000
大 里 郵 便 局	3,000
沖 縄 県 衛 生 環 境 研 究 所	9,621
沖 縄 県 中 央 食 肉 衛 生 検 査 所	3,083
沖 縄 県 公 衆 衛 生 協 会 (財)	4,805
沖 縄 県 環 境 整 備 協 会	4,000
沖 縄 県 中 央 家 畜 保 健 衛 生 所	1,000
(株) 沖 縄 県 食 肉 セ ン タ ー	16,100
島 添 の 丘	18,000
東 雲 の 丘	34,500
鴿 生 の 叢	32,500
お お ざ と 信 和 苑	31,000
島尻・中頭郡農業共済組合	10,000
中 央 家 畜 診 療 所	3,000
す こ や か 薬 局 大 里 店	4,000
ワークセンター南城・たんぽぽ	3,500
み どり 保 育 所	5,000
わ か ば 保 育 所	4,500
あ お ぞ ら 保 育 園	11,500
あ お ぞ ら 第 2 保 育 園	11,000
成 田 ベ ビ ー セ ン タ ー	2,000
お ひ さ ま 乳 児 園	1,000
大 里 北 幼 稚 園	1,000
大 里 南 幼 稚 園	1,500
大 里 南 小 学 校	20,500
大 里 中 学 校	22,500
総 務 課	6,500
財 政 課	5,000
税 務 課	9,500
ま ち づ くり 推 進 課	4,000
情 報 推 進 課	3,000
政 策 調 整 室	4,000
市 民 課 (大 里 庁 舎)	6,000
市 民 課 (玉 城 庁 舎)	2,500
市 民 課 (佐 敷 出 張 所)	2,000
市 民 課 (知 念 出 張 所)	1,500
健 康 課	15,500
生 活 環 境 課	3,500
社 会 福 祉 課	12,000
児 童 家 庭 課	7,500
産 業 振 興 課	10,500
田 園 整 備 課	8,000
都 市 建 設 課	7,500
水 道 総 務 課	6,500
施 設 課	5,500
会 計 課	2,500
教 育 総 務 課	5,500
教 育 指 導 課	10,000
教 育 施 設 課	3,500
文 化 課	2,500
選 挙 管 理 委 員 会	2,000
議 会 事 務 局	2,500



「学童募金」贈呈式(佐敷小学校)

学童募金 337,240円

(単位:円)

学 校 名	募金額
佐 敷 小 学 校	26,374
馬 天 小 学 校	43,095
佐 敷 中 学 校	15,683
知 念 小 学 校	34,307
知 念 中 学 校	9,395
百 名 小 学 校	30,614
玉 城 小 学 校	40,352
船 越 小 学 校	26,136
大 里 北 小 学 校	26,219
大 里 南 小 学 校	60,319
大 里 中 学 校	24,746

街頭募金 93,087円

(単位:円)

募 金 場 所	募金額
丸大佐敷店(佐敷中)	17,380
ザ・ビッグEX佐敷店(知念中)	26,762
おきなわワールド・玉泉洞(玉城中)	17,874
Aコープアトール店(大里中)	31,071

県受付分 82,030円

(単位:円)

募 金 者 名	募金額
県 歯 科 医 師 会	21,000
県 医 師 会	24,000
県 金 融 協 会	34,000
琉 球 銀 行 役 職 員	3,030



事業所募金(市外事業所含む) 2,628,326円

200,000円	(株)大成ホーム
50,000円	(株)沖縄県食肉センター
30,000円	(株)南都 大里総合建材(株) 旭堂商事(株) (有)沖縄化製工業
20,000円	(株)馬天自動車学校 (有)愛地モータース (株)川平土木 高齢者共同生活支援住宅東 (株)技建 (有)琉球リゾート (有)新垣自動車整備工場 (株)沖縄パヤリース
15,938円	福田工芸
10,260円	(株)エマオ



(株)大成ホーム様より赤い羽根募金へ

10,000円				
(有)玉城タイル	安岡建設(株)	(有)川平組	(株)達輝産業	(株)金城キク建設
(株)ナカモト	(有)共栄産業	大志モータース	(有)協進食品	(株)双葉測量設計
東陽バス(株)	(株)Green Earth	大里タクシー(名)	(有)友愛ミート	(株)小波津組
(有)山城クリーン	武村石材建設(株)	みなみ耳鼻咽喉科医院	(株)那覇ミート	(有)精巧エンジニアリング
瀬底工務店	(株)がきや興産	J Aおきなわ大里支店	(有)玉電エンジニア	三善建設(株)
(有)宮城重機土木	花野果村	(有)高平建設	(株)大成	(株)武山建設
(有)琉球大政産業	津波整備	拓陽住宅	(有)普天間土木	(有)ザマミ建設
(株)沖縄イグトー	フサトファミリー歯科	(有)東江農資材	文進印刷(株)	(有)吉友プリンティング
(有)南栄自動車	(有)大一土建	(株)米正建設	(株)芝岩エンジニアリング	トーマ産業(株)
南城つはこクリニック	(有)大南建設工業	(有)城圧送	オパス(株)	(有)玉榮組
(有)エース技研	新垣事務機	(有)エースプロジェクト	(株)エー・アール・ジー	(株)第一建設
嶺井治療院	(株)オキポリ	(有)徳吉組	(有)ディー・ランド	(株)呉屋建設
(株)吉田組	大里印刷(有)	平田内科医院	(株)興洋電子	(有)仁組
(株)ニチボー	東部土建(株)	(有)大城生コン工業	(株)与那嶺測量設計	(株)東部電気土木
(株)仲善	(有)大光通信	大里自動車商会	(有)光和エンジニアリング	(有)儀武組
(株)親川鋼業	沖縄そば処 玉家そば	(有)尚土木	(株)照正組	(有)ケイエエ工設
ピーエスコンサルタンツ(株)	(有)宮大産業	(有)サン冷熱	(株)沖縄不動産総合鑑定所	ミュージックRuri
(有)栄開発	みなみ野クリニック	(名)与那原圧送	(有)山一開発	
(有)神谷産業	(有)伊世開発	沖縄富士芝機工(株)	(有)協和工務店八重瀬町本社	
(有)チャーリーレストラン	大里霊苑	(株)大悟開発	(株)丸島建設コンサルタント	

5,000円				
司法書士知念真徳事務所	(資)沖縄つやげん	伊集スーパー	与那嶺ストア	(有)モダン広告
新開学習塾・本校	(資)瀬底養鶏場	宮城1級建築士事務所	与那原総合整備(株)	(株)沖創工
ふたば歯科医院	(有)大倉サッシ	南城市知念漁業協同組合	(有)崎山商会	(有)スイケン
すみれ保育園	(有)樹徳苑	カーメンテナンス百名	ニッケンリース(株)	(株)国際事務機
みなもとや	マガヤ産業	大栄サッシ	沖ステンレス工業	(有)ミナミ建設
くすりのきりん堂	居酒屋 うりずん	(有)真成建設	(有)吉岡通信設備	大正建設
レストラン カイヤン	亀谷建付工業	大福製菓	りんりん堂薬局	(株)ソイル
(有)山城商工	J Aおきなわ知念支店	CAFE 風樹	(有)フレッシュ・エッグ・シロマ	旭日工芸
永山土木興業	(有)南城土木	城間土木	(有)当間産業	玉城製本所
J Aおきなわ佐敷支店	(有)具志堅農機	(有)百名石油商会	(株)碧コンサルタンツ	ヤビク農機具
仲里弁当	(有)島尻技研	(有)石嶺組	(有)優菓堂	(株)西崎興業
お菓子のみやぎ	味の店 清膳	海の展望台シーサイドカフェ	仲程アルミ工業	(株)沖縄工設
光電装サービス	仲武保険事務所	海底観光センターガラスポート	比嘉金物店	(株)協和建設コンサルタント
(有)秀開発工業	宅総家電	浜辺の茶屋	くすみ薬局	(株)グリーンテックトーバル
沖縄長生薬草(有)本社	具志堅土木	みなとストア	花の店 コスモス	(有)崎間建設
海洋産業(株)	具志堅整備工場	奥武島海産物食堂	居酒屋 あんこう	(株)開邦工業
マル斗産業(株)	(株)なかむら食品	中本鮮魚店	(有)屋宜建設	沖縄基礎(株)
(有)沖縄造船	蒼CAFE	街クリーン(株)	(有)伸和開発	沖縄綿久寝具(株)
(有)山川建設	沖縄まんまるカフェ	島袋木工所	軽便駅かりゆし市	上城技術情報(株)
(有)陽気	知念海洋レジャーセンター	J Aおきなわ玉城支店	(有)大城ブロック工業	日信工業(株)
きものクリニックしろま	城田設備	タイ料理レストラン シャム	(有)共同工業	北斗設計(株)
瀬底薬局	東峰自動車	(有)南城設備	(有)丸繁土木	(有)大満土建
ベスト電器佐敷店	(有)板馬養殖センター	(有)カワセツ	(有)フェニックス	(株)伸和建設
(有)海西工業	(有)おきりゅう知念店	(有)大津鉄工	東自動車整備工場	(有)創世開発

5,000円

- | | | |
|--|---|---|
| (株)総合設計玉城
司法書士 屋宜事務所
中央広告
(株)中建設計コンサルタント
(株)正太商事工業
(株)東邦建設コンサルタント
(株)沖縄設計センター
(有)協進技研 | (株)沖成コンサルタント
(株)沖橋エンジニアリング
南西電設(株)
(株)南土木設計
(株)當間電気
(株)新開土木設計
(株)ホープ設計
(資)嶺商 | (株)新共電気工業
(有)興勇開発
(有)沖広販
(有)山建設
(有)東信開発
(有)新勝土木
(有)南風原印刷
(有)パブリックコンサルタンツ |
|--|---|---|



あなたの愛を
ありがとう

5,701円

山城自動車解体所

4,000円

大里産業

3,000円

- | | | | | |
|---|---|--|--|---|
| しんかい歯科
わらべ
新開保育園
おでん 浜家
ピコ化粧品店
和菜 崎
ほっともつと佐敷店
仲本カギ店
風の子学童クラブ
さんさんいち
さしき家電
與那城組
大協配送(株)
うさぎ薬品
(名)丸正自動車整備工場 | 真開工業
瀬底歯科医院
居酒屋 ビルグリーン
新里整骨院・はり・きゅう院
丘の茶屋
高原の駅 なんじょう
つきしろ畳店
居酒屋ぐるくん
森のテラス(しゃんぐりら)
くだか島
安座真ムーンライトテラス
城田建設
(有)ティ・エム・センター
マエシロ電化
ショートコース玉城 | 糸数工業所
山幸工業
キッチンインガーデン ベジタリカ
(有)知念内外工事社
親ヶ原給油所
割烹 常
新垣洋菓子店
Cafe Beans
もずくそばの店 くんなとつ
大城てんぶら店
(株)美ら音工房ヨーゼフ
南城歯科クリニック
Cafe 黄果報KUGAFU
野崎木工
居酒屋 いっとく | 泉冷凍設備
栄自動車
(有)与那原自動車整備センター
(有)たばこベンダーサービス
喫茶「cafe メカ」
池間鉄筋工業
(有)見奈須フーズ
総合金物 タイラ
ケイエム設備企画
玉城豆腐屋
東洋自動車サービス
前川電気
(有)伊江土建
ロ・トンド
まんぷく食堂 | 大輪モーターサービス
75レンタカー
公文式 大里稲嶺教室
ほっともつと大里店
ヒューマン商事
宮平タタミ店
宮城鮮魚店
小浜タタミ店
(有)フタバ種苗卸部
神里自転車店
島オートサービス
(株)沖縄クボタ大里営業所
沖縄ファーム
オートワーク |
|---|---|--|--|---|

2,000円

- | | | |
|---|--|--|
| 丸三ランドリー丸大佐敷店
はくあい薬局
カフェセラード
上原鮮魚店
さしき歯科
公文式 佐敷東教室
外間金物店
割烹うしお
中古車販売 クルーズ
狩俣工業所
西大学院
海日和
うみのそば
カラオケ パープル
仲村タイヤサービス
COCO玉城親慶原店 | 亀谷精肉店
かどや
(有)みーばるマリンセン
ターレストランみーばる
パーラーあだんの実
オーシャン喫茶
(有)比嘉開発
南西電機エンジニアリング
Cafe ゆーゆーらーさん
大里瓦工場
丸幸家具
N. Sオートサービス
学童クラブ・愛(まな)
D進学ゼミ
ウォーターチョイス 大里店
いこい整骨院 | ラーメン工房 麺太
アトール歯科
化粧品店 ひめか
エステ&そば Bioピオ
海の食卓 山ちゃん
美容室 結髪
オートアドバンス
ミッキークリーニング
菓子の木(パンの木)
善永遠送
丸月
南ぐしく
(株)シーワン
お食事の店 なみざと
(有)あかつき衛生 |
|---|--|--|

2,325円

大里整骨院

1,302円

居酒屋 大ちゃん

募 金 箱

単位:円

マックスバリュ佐敷店	2,514
南 城 市 役 所 会 計 課	22,326
佐 敷 中 学 校	7,354
J A お き な わ 玉 城 支 店	1,886
軽 便 駅 か り ゆ し 市	1,486
伊 集 ス ー パ ー	6,415
南 城 市 社 会 福 祉 大 会	116
市 総 合 保 健 福 祉 セ ン タ ー	3,928
(株) ナ カ モ ー ト	1,196
レ ス ト ラ ン カ イ ヤ ン	3,739
か ね ひ で 佐 敷 店	3,568
丸 大 佐 敷 店	2,967
ファミリーマート 佐敷東店	272
高 原 の 駅 な ん じ ょ う	391

1,000円

- | | | |
|--|--|---|
| 仲村ガラス
ていへらぐわあ
弁当屋 くるま
島袋鮮魚店
馬天ランドリー
居酒屋かずさん亭
明板金塗装
佐敷ランドリー
学研わかば教室
照喜名三味線店
椰子並木
吉田ボディーサービス
ふうちゃん 弁当
瀬底針灸院
桜文書サービス
沖縄タイムス 馬天販売店
浜珍丁
花の店路 | 美容室モア
玉康自動車板金
ムーンテラスカフェ
カフェ・リキユール
(有)三伊土建
カフェ&食堂 榮
そうざい つかさ
親川精肉鮮魚店
まる天パーラー
カフェ JYOGOO
海のイスキア
ふーずくらぶ じょーG
ピストロブーケ
(株)たまぐすく村のさとう
きび酢
(株)PS. Okinawa
食堂かりか
津波古鮮魚店(いまいゆ市場) | 中村鮮魚店(いまいゆ市場)
知念鮮魚店(いまいゆ市場)
嶺井鮮魚店(いまいゆ市場)
てるちゃん鮮魚店
ミネイ電工
カーボディー宇座
大新建設
沖縄そば屋 いこい
みお食堂
家電修理センター
大里スポーツ店
ゆうな薬局
MMローズ
ピュアドリーム
南部総合農機
とんとん
マダム・グレース |
|--|--|---|

その他(個人及び団体等)

単位:円

兼 元 真由美 様	2,000
呉 屋 清 徳 様	18,661
高 良 昇 様	1,000
西 銘 常 子 様	1,000
喜屋武 幸 子 様	1,000
仲 里 芳 子 様	1,000
宮 城 節 子 様	100
知 念 節 子 様	2,136
宮 平 昇 様	550
南 城 市 商 工 会	100,000

500円

- | | |
|-----------------------------|-----------------------|
| 公文式 佐敷新開教室
森建装
オリーブの木 | じゃがいもハウス
宮里はり、きゅう院 |
|-----------------------------|-----------------------|

300円

かきの花食堂

～住民とともに、住民による、住民のための住みよい地域づくり～

平成24年度社協会員加入

会費総額

5,471,520 円

※平成25年2月21日現在

- 戸別会員(7,405世帯) 3,702,520円
- 賛助会員(390口) 390,000円
- 団体会員(15団体) 75,000円
- 施設会員(18施設) 145,000円
- 特別会員(業者・篤志家 231口) 1,159,000円

7月初旬から区長・自治会長の皆様方の多大なご協力により、平成24年度南城市社会福祉協議会会員を募集させていただきましたところ、次の金額が会費として当会に寄せられました。募集にあたって温かいご支援をくださった会員（市民、諸機関職員、施設・団体、業者・篤志家等）の皆様、誠にありがとうございました。

皆様からお寄せいただきました社協会費は、南城市社会福祉協議会が実施する福祉活動の財源に充てさせていただきます。

今後ともご支援、ご協力を賜りますようお願い申し上げます。

戸別会員 3,702,520円(7,405世帯)

単位：円

知念地域 535,000円 1,070世帯			佐敷地域 1,014,000円 2,028世帯		
字 名	加入世帯	金額	字 名	加入世帯	金額
志 喜 屋	122	61,000	安 座 真	135	67,500
山 里	55	27,500	知 名	183	91,500
具 志 堅	52	26,000	海 野	79	39,500
知 念	159	79,500	久 原	94	47,000
吉 富	45	22,500	久 高	36	18,000
久 手 堅	72	36,000	県営知念団地	38	19,000

字 名	加入世帯	金額	字 名	加入世帯	金額
津 波 古	440	220,000	外 間	51	25,500
小 谷	79	39,500	富 祖 崎	85	42,500
新 里	197	98,500	仲 伊 保	145	72,500
兼 久	112	56,000	新 開	257	128,500
佐 敷	143	71,500	つ き し ろ	105	52,500
手 登 根	183	91,500	新開第一団地	39	19,500
伊 原	64	32,000	新開第二団地	34	17,000
屋 比 久	63	31,500	仲 伊 保 団 地	31	15,500



玉城地域 982,020円 1,964世帯			大里地域 1,171,500円 2,343世帯		
字 名	加入世帯	金額	字 名	加入世帯	金額
親 慶 原	256	128,000	富 里	69	34,500
垣 花	18	9,000	當 山	80	40,000
仲 村 渠	71	35,500	屋 嘉 部	65	32,500
新 原	41	20,500	糸 数	124	62,000
玉 城	61	30,500	喜 良 原	70	35,000
中 山	35	17,500	前 川	197	98,520
奥 武	238	119,000	愛 地	102	51,000
志 堅 原	100	50,000	百 名	162	81,000
堀 川	60	30,000	県営百名団地	23	11,500
船 越	192	96,000			

字 名	加入世帯	金額	字 名	加入世帯	金額
西 原	32	16,000	銭 又	44	22,000
南 風 原	83	41,500	平 川	89	44,500
平 良	61	30,500	稲 嶺	117	58,500
嶺 井	130	65,000	大里グリーンタウン	395	197,500
嶺 井 団 地	60	30,000	第2大里グリーンタウン	25	12,500
古 堅	84	42,000	目 取 真	146	73,000
福 原	93	46,500	湧 稻 国	106	53,000
島 袋	112	56,000	大 城	194	97,000
当 間	158	79,000	稲 福	54	27,000
仲 程	125	62,500	真 境 名	27	13,500
大里団地・分譲	48	24,000	大里第2団地	31	15,500
高 宮 城	48	24,000	大里ニュータウン	81	40,500



賛助会員 390,000円(390口)

単位：円

南 城 市 役 所	179,000	久 高 幼 稚 園	1,000	大 里 南 小 学 校	5,000	社 協 評 議 員	11,000
南 城 市 区 長 会	52,000	佐 敷 幼 稚 園	3,000	玉 城 中 学 校	8,000	社 協 臨 時 職 員	76,000
み ど り 保 育 所	10,000	玉 城 幼 稚 園	6,000	島 尻 消 防・清 掃 組 合	24,000		
わ か ば 保 育 所	9,000	大 里 南 幼 稚 園	3,000	大 里 郵 便 局	3,000		



団体会員 75,000円(15団体)

単位：円

南 城 市 商 工 会	5,000	南 城 市 母 子 寡 婦 福 祉 会	5,000	知 念 民 生 委 員 児 童 委 員 協 議 会	5,000	J A お き な わ 玉 城 支 店	5,000
南 城 市 老 人 ク ラ ブ 連 合 会	5,000	南 城 市 身 体 障 が い 者 福 祉 協 会	5,000	玉 城 民 生 委 員 児 童 委 員 協 議 会	5,000	J A お き な わ 知 念 支 店	5,000
南 城 市 手 を つ な ぐ 育 成 会	5,000	南 城 市 青 年 連 合 会	5,000	大 里 民 生 委 員 児 童 委 員 協 議 会	5,000	南 城 市 知 念 漁 業 協 同 組 合	5,000
南 城 市 女 性 会	5,000	佐 敷 民 生 委 員 児 童 委 員 協 議 会	5,000	NPO 法 人 南 城 自 立 支 援 セ ン タ ー	5,000		



施設会員 145,000円(18施設)

単位：円

め ば え 保 育 園	10,000	あ お ぞ ら 第 2 保 育 園	5,000	特 別 養 護 老 人 ホ ー ム 東 雲 の 丘	10,000	障 害 者 支 援 施 設 つ き し ろ 学 園	10,000
め だ か 保 育 園	5,000	以 和 貴 保 育 園	5,000	児 童 養 護 施 設 島 添 の 丘	10,000	介 護 老 人 保 健 施 設 お お ざ と 信 和 苑	10,000
馬 天 保 育 園	5,000	株 楽 ワ ー ク 福 祉 作 業 所	5,000	障 害 者 支 援 施 設 仁 愛 療 護 園	10,000	特 別 養 護 老 人 ホ ー ム 朝 日 の 家	10,000
船 越 保 育 園	5,000	特 別 養 護 老 人 ホ ー ム し ら ゆ り の 園	10,000	障 が い 者 支 援 施 設 玉 川 園	10,000		
あ お ぞ ら 保 育 園	5,000	特 別 養 護 老 人 ホ ー ム 小 谷 園	10,000	障 が い 者 支 援 施 設 鶴 生 の 叢	10,000		



特別会員 1,159,000円(業者・篤志家 231口)

単位：円

嶺 井 進 様	500,000	(有) 徳 吉 組	10,000	(有) 沖 広 販	5,000	(株) 南 土 木 設 計	5,000
タビック沖縄(株) ユインチホテル南城	50,000	(株) 国 際 事 務 機	5,000	一 般 財 団 法 人 沖 縄 電 気 保 安 協 会	5,000	(有) 新 垣 自 動 車 整 備 工 場	5,000
(有) 松 本 産 業	24,000	(株) シ ル バ ー サ ー ビ ス 沖 縄	5,000	(株) 芝 岩 エ ン ジ ニ ア リ ン グ	5,000	(株) O E S	5,000
(株) エ マ オ	20,000	(有) 与 那 原 自 動 車 整 備 セ ン タ ー	5,000	(株) 盛 設 計	5,000	(有) 仲 善 薬 草 農 場	5,000
上原浩一司法書士事務所	10,000	(有) 東 部 重 機	5,000	一 般 財 団 法 人 沖 縄 県 環 境 科 学 セ ン タ ー	5,000	具 志 堅 土 木	5,000
(株) 東 部 電 気 土 木	10,000	合 資 会 社 嶺 商	5,000	新 報 警 備 保 障 総 合 ビ ル 管 理 株	5,000	南 城 歯 科 ク リ ニ ッ ク	5,000
(株) 技 建	10,000	南 栄 自 動 車	5,000	我 喜 屋 石 油 設 備	5,000	南 城 つ は こ ク リ ニ ッ ク	5,000
(有) 大 満 土 建	10,000	(有) 沖 縄 化 製 工 業	5,000	(株) 正 太 商 事	5,000	古 謝 景 春 様	5,000
(株) リ フ レ ッ シ ュ 沖 縄	10,000	J A お き な わ S S	5,000	前 川 電 気	5,000	勢 理 客 徳 助 様	5,000
(有) ア ド ー ン 開 発	10,000	(株) 琉 冷 サ ー ビ ス	5,000	屋 比 久 建 築 設 計 室	5,000	吉 田 勝 廣 様	5,000
文 進 印 刷 (株)	10,000	(有) あ か つ き 衛 生	5,000	宮 城 1 級 建 築 士 事 務 所	5,000	城 間 勝 美 様	5,000
新 垣 事 務 機	10,000	き ゃ ん 司 法 書 士 事 務 所	5,000	(株) 沖 縄 バ ヲ リ ー ス	5,000	金 城 里 美 様	5,000
(有) 愛 地 モ ー タ ー ス	10,000	与 那 嶺 ス ト ア ー	5,000	海 洋 産 業 (株)	5,000	照 喜 名 朝 武 様	5,000
(株) 第 一 建 設	10,000	(有) 海 西 工 業	5,000	(有) デ ィ ー ラ ン ド	5,000	比 嘉 久 美 様	5,000
旭 堂 商 事 (株)	10,000	(有) ユ ア ビ ス 測 量 設 計	5,000	金 秀 建 設 (株)	5,000	社 協 職 員	90,000
(有) 光 和 エ ン ジ ニ ア リ ン グ	10,000	(有) 南 風 原 印 刷	5,000	(有) モ ダ ン 広 告	5,000	社 協 理 事・監 事	40,000
ト ー マ 産 業 (株)	10,000	(有) ア ト ム 印 刷	5,000	(有) 大 悟 開 発	5,000	匿 名 (事 業 社 / 4 社)	20,000
大 里 こ ど も ク リ ニ ッ ク	10,000	(株) グ リ ー ン テ ッ ク ト ー バ ル	5,000	(有) 西 原 農 園	5,000		
(有) ド リ ー ム 印 刷	10,000	(有) 儀 武 組	5,000	合 資 会 社 沖 縄 つ や げ ん	5,000		



歳末たすけあい募金運動

募金総額 2,321,524円

平成25年
2月21日現在

昨年、12月1日より「みんなでささえあう あったかい地域づくり」をスローガンに全国一斉に「歳末たすけあい募金」運動が実施されました。南城市でも戸別募金、事業所募金等に多くの皆様の善意が寄せられましたので報告いたします。ご協力ありがとうございました。

戸別募金 2,187,720円

佐 敷 地 域

字 名	金 額
津 波 古	130,700円
小 谷	22,200円
新 里	57,270円
兼 久	34,500円
佐 敷	47,700円
手 登 根	57,000円
伊 原	18,900円
屋 比 久	18,900円
外 間	14,700円
富 祖 崎	32,600円
仲 伊 保	45,600円
新 開	78,600円
つ き し ろ	58,500円
新 開 団 地	12,800円
新 開 第 2 団 地	12,000円
仲 伊 保 団 地	10,200円
合 計	652,170円

知 念 地 域

字 名	金 額
志 喜 屋	29,400円
山 里	13,800円
具 志 堅	15,600円
知 念	45,600円
吉 富	13,500円
久 手 堅	19,500円
安 座 真	40,800円
知 名	54,600円
海 野	27,000円
久 原	28,100円
知 念 団 地	11,800円
合 計	299,700円

玉 城 地 域

字 名	金 額
親 慶 原	70,500円
垣 花	9,000円
仲 村 渠	21,300円
百 名	48,900円
新 原	12,900円
玉 城	18,000円
中 山	7,500円
奥 武	71,100円
志 堅 原	30,000円
堀 川	20,000円
富 里	18,300円
當 山	24,000円
屋 嘉 部	19,500円
糸 数	36,900円
喜 良 原	21,000円
船 越	44,700円
愛 地	18,000円
前 川	59,400円
合 計	551,000円

大 里 地 域

字 名	金 額
西 原	10,800円
南 風 原	25,500円
平 良	12,200円
嶺 井	38,100円
嶺 井 団 地	17,400円
古 堅	25,200円
福 原	28,800円
島 袋	36,600円
当 間	40,800円
仲 程	37,500円
高 宮 城	14,400円
銭 又	13,200円
平 川	26,400円
稲 嶺	34,200円
大里グリーンタウン	118,900円
第2大里グリーンタウン	7,600円
目 取 真	43,800円
湧 稻 国	32,400円
大 城	54,300円
稻 福	17,700円
真 境 名	18,000円
大里団地・分譲	12,200円
大里第2団地	3,900円
大里ニュータウン	14,950円
合 計	684,850円

その他 133,804円

募金者名	金 額
守礼カントリークラブ	100,000円
宮 城 親 浩 様	9,500円
玉 那 覇 実 様	6,274円
興 勇 開 発	5,000円
前 川 清 様	5,000円
宮 里 由 美 子 様	5,000円
琉 球 銀 行	3,030円
合 計	133,804円



歳末たすけあい配分事業

歳末たすけあい募金運動の配分事業として、地域の民生委員児童委員、区長・自治会長の協力のもと、市内困窮世帯等へ「歳末義援金」として支給を行っています。市民の皆様の温かい善意の気持ちを配分させていただいたことを報告致します。

義援金支給世帯: 105世帯(245人)
義援金支給額: 1,995,000円

去った2月15日(金)赤ちゃんの免疫力向上の効果を目的に、「ベビーマッサージ」を行いました。

唄に合わせて声かけをしながら、手のひらを密着させてのマッサージに、赤ちゃん達も気持ち良さそう。お母さん達は少し照れながらも、講師の指導のもと、真剣に取り組んでいました。

「ベビーマッサージ」は循環器系の発達を促し、血行を良くし筋肉の緊張を和らげ、リラックスすることで抵抗力がつき、免疫力が高まるといわれています。今回は3回シリーズとなり、3月、4月と続けて行います。

親子で楽しく学びの交流の場として、これからも、利用者の要望等に答えていければと考えています。

興味のある方、ぜひ参加してみませんか？



子育てサロン利用しませんか

- 日 時 毎週金曜日 午前10時～12時
- 場 所 老人福祉センター(佐敷)
- 連絡先 ☎947-3233

子育てサロン ベビーマッサージ実施

～介護予防教室「低栄養改善講座」開講～

新原区ミニデイサービスにて栄養士:知念久美枝氏による介護予防教室「低栄養改善講座」を行いました。参加者からは、自分で作った野菜などの調理・保存方法や高い栄養価を保ったまま体に吸収する方法などの質問が飛び交い、加齢に伴う味覚の変化に気付き健康診断の血液検査等で自身の健康状態を把握する事が重要で「日々の健康は食事から」と日頃の食生活を見直し、低栄養改善の理解を深める講座になりました。



(株)アサヒプラントより クリスマスケーキのプレゼント



(株)アサヒプラント(代表取締役兼名博之氏)より今回も南城市社会福祉協議会へケーキ100個の寄贈がありました。早速社協では、市内の福祉団体、福祉作業所、児童館、無認可保育園、児童のいる困窮世帯等に配布し、大変喜ばれました。ご芳志どうもありがとうございました。

JAおきなわ大里支店女性部より 「手づくり味噌」贈呈



昨年12月25日、城間安子女性部長(右より2番目)より阿嘉広雄社協会長へ「手づくり味噌」の寄贈がありました。約1年かけて仕込みから熟成、完成へと愛情いっぱい女性部の方々が手づくりされた味噌です。また、この味噌を民生委員のご協力により、大里地域で80歳以上の一人暮らし老人宅へ届けられました。毎年、美味しい味噌を楽しみにしている方も大勢います。ありがとうございました。

ボランティアセンター情報

点字で先生に自己紹介

佐敷小学校（金城昇校長）では4年生の総合学習の一環で点字体験学習を行いました。講師には、同校で11月にアイマスク体験でも講師をされた視覚障がい当事者の金城彩花さんをお招きして、点字の構成や書き方を学びました。「難しい〜」「手が疲れてきた〜」という声が上がっていましたが、時間が経つてくると慣れてきたのか、皆真剣な表情で一生懸命に点字を書いています。

渡名喜喜^{あやめ}さんは「初めて点字を書きました。難しかったけど、点字で自分の名前を書いて彩花先生に呼んでもらえて良かったです。また点字を書いてみたいです。」と感想を話してくれました。



船越小で福祉体験学習

船越小学校（宮城伸子校長）は、3年生の総合学習の一環で福祉について学習しており、調べ学習や高齢者との交流を行ってきました。今回の体験学習は、車イス・アイマスク体験をとおして、自分たちでできる事の気づきや思いやりの心を持ってもらいたいと学習を行いました。

車イス体験には当事者の宮城明さんを招いて、車イスの操作方法や介助の仕方などを学びました。また、アイマスク体験では視覚障がい当事者の金城彩花さんを講師に招き、視覚障がいについてのお話や歩行体験などを行いました。

どの児童も真剣に取り組み、積極的に授業へ取り組む姿勢が見られ、「町で困っている人がいたら、声をかけて助けたいです。」との感想が聞かれました。



ご協力いただいた保護者の皆さまへ

福祉教育の担当をしたこの1年間で、市内8校の福祉学習に携わってきました。その中で、車イス・アイマスク体験学習においては、多くの保護者にご協力をしていただき安全でスムーズな学習ができました。本当にありがとうございました。

ボランティア募集

保育ボランティア

期 日：毎週月曜日
 時 間：午前10時～12時
 場 所：南城市大里農村環境改善センター
 内 容：1歳の女の子の保育（遊び相手）
 募集人数：1～2名
 備 考：詳細については南城市社協（港川）までお気軽にお問合わせ下さい。



子育てサロン事業 スタッフ補助ボランティア

期 日：毎週金曜日
 時 間：午前10時～12時
 場 所：南城市老人福祉センター（佐敷）
 内 容：子育てサロンのスタッフ補助（子ども達と一緒にリズム遊びをしたり、おもちゃやお茶の準備など）
 募集人数：1～2名
 備 考：詳細については南城市社協（照屋）までお気軽にお問合わせ下さい。



ご寄付ありがとうございました。



期 日	寄付者芳名	金 額	住 所	備 考
12月26日	安岡建設株式会社 様	100,000円	那覇市首里末吉町	一般寄付金として
12月28日	新 垣 世 達 様	30,000円	南城市玉城字百名	親娘さんしん講演会記念寄付金として
2月18日	親 泊 元 榮 様	100,000円	南城市玉城字前川	一般寄付金として

期 日	寄付者芳名	金 額	住 所	備 考
12月25日	照喜名 朗 様	100,000円	南城市知念字知名	故父 朝徳様の香典返しとして
12月26日	知 念 良 子 様	50,000円	南城市大里字稲嶺(湧稲国)	故夫 盛亀様の香典返しとして
12月26日	玉 城 吉 江 様	30,000円	南城市大里字大里(南風原)	故母 城間カヨ子様の香典返しとして
12月27日	桃 原 喜久男 様	30,000円	南城市大里字古堅(島袋)	故父 喜輝様の香典返しとして
1月4日	兼 本 尚 美 様	100,000円	南城市知念字知名	故夫 新様の香典返しとして
1月15日	町 田 千 代 様	50,000円	南城市玉城字親慶原	故夫 福榮様の香典返しとして
1月23日	新 垣 芳 康 様	100,000円	南城市大里字仲間(当間)	故母 ウシ様の香典返しとして
1月30日	比 嘉 由 典 様	50,000円	南城市玉城字垣花	故母 ハル様の香典返しとして
2月8日	上 里 均 様	50,000円	南城市大里字古堅(古堅)	故母 ヨシ様の香典返しとして
2月12日	勢理客 光子 様	50,000円	南城市佐敷字新里	故夫 長盛様の香典返しとして
2月14日	稲 福 一 様	100,000円	南城市玉城字玉城	故父 正雄様の香典返しとして

社会福祉協議会の事業はお寄せいただいた多くの寄付金等によって支えられ実施しています。

ひとりで悩まないで!!お気軽にご相談ください。

★南城市地域活動支援センター・一般相談支援事業所「野の花」

電話: 880-0576 開設日: 月曜日～金曜日 時間: 午前9時～午後5時(無料)

南城市地域活動支援センター及び一般相談支援事業所「野の花」は南城市内に住む障がい者(児)〈身体、知的、精神〉及びご家族等からのご相談をお受けしています。日常生活の困りごとや福祉サービス利用手続きについて、お気軽にご相談下さい。ご相談は電話相談・面接相談でお受けします。

相談内容によっては、より適切な関係機関をご紹介します場合もありますのでご了承下さい。

また地域活動支援センターでは、利用者が気軽に過ごせる憩いの場で、希望に応じた活動を支援します。

★こころとからだの健康相談

電話: 880-0576 開設日: 毎週月・火・木・金曜日 時間: 正午～午後4時(無料)

現代社会ではストレスにより、こころとからだに不調をうったえる方が多くなっています。

あなたやあなたの大切な人は大丈夫でしょうか・・・?

悲しい、憂うつ、気分が沈む。好きなこともやりたくない。食欲減退・睡眠障害・倦怠感などで調子が悪い場合、気軽に相談下さい。

東日本大震災義援金

(南城市共同募金委員会受付)

南城市地域活動支援センター野の花(募金箱) 様 2,433円

大里中学校(12～1月分) 様 29,787円

※平成25年2月12日現在 合計5,262,594円

義援金受付期間 ～平成25年3月31日(日)まで



大里中学校

野の花・月桃の会・イオンタウン ひまわり畑見学

去った2月7日、地域活動支援センター野の花と家族会(月桃の会)による“ひまわり畑見学ツアー”が行われました。当日は社会貢献活動の一環としてイオンタウン南城中大里のスタッフが支援ボランティアとして同行、北中城村のひまわり畑を見学し楽しいひと時を過ごしました。

また、当日はイオンタウン南城中大里様より、おいしいお弁当等の提供がありました。

ありがとうございました。



我が家の子育て

No.44



あしとみ まなぶ あいこ
安次富 学 愛子

まなと あいら
愛斗(6歳) 愛良(5歳)

とあ
叶愛(3歳)

南城市玉城

結婚して何年目ですか？

6年目です。😊

子育ての役割分担は？

ほとんどが妻にまかせていますが、休日などは子供と料理を作ったりして、すごく評判がいいのでテンションが上がります。😊

子育てしていて一番印象に残っている出来事は？

長男を出産して、長女、次男と生まれ、最初の頃は、ミルク、おむつ替え、風呂と・・・全てが初経験で慣れない事ばかりで、うまくいかず、泣いたり、怒ったり、笑ったりと日々成長できた事です。

子供達の笑顔にいやされて幸せ感をもらえている事♥

子育てで一番大事にしていることは？

感謝の気持ちを忘れずにいろんな事にチャレンジする事!

我が子に願うことは？

健康であれば、それだけでありがたいです。

奥様からご主人に一言

いつも遅くまで仕事ご苦労様です。南城市の青年会活動、ボランティアなど、いろいろな行事に積極的に取り組む姿はすごく尊敬しています。そして、おいしいご飯作ってくれていつも感謝しています。

ご主人から奥様に一言

毎日朝早く起きて、家事や子育てと、とても感謝しています。

「仕事より大変だなあ」と毎日思っています。少しでも協力していきますので、今以上にもっともっと幸せな家族になりましょう。めざせ「沖縄一幸せ家族」これからよろしくお祈りします。

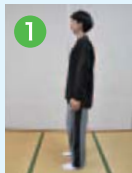

1. 立って、足裏の感覚を感じる。
(自分の体重が、足の前に乗っているのか？ それとも後ろに乗っているのか？)



2. テニスボールやゴルフボールなどを用意して、少し体重を乗せて、ゆっくりとボールを前後に動かします。
(気持ちがいいと思えたら、終わります。)

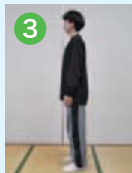

3. もう一度、立って、足裏の感覚を感じる。
(自分の体重が、足の前に乗っているのか？ それとも後ろに乗っているのか？)

感じ方には、個人差があると思いますが、足の裏全体に体重が乗っている感覚になればいいかなと思います。姿勢改善にも繋がりますよ。呼吸に合わせてゆっくり行ってみましょう。

健康運動指導士

さとしのワンポイント

トレーニング

～“ふいしゃ”のエクササイズ 編～



“ふいしゃ”は、沖縄の方言で“足”という意味だそうです。今回は“ふいしゃ”のエクササイズのご紹介をさせて頂きます。“ふいしゃ”は、地面と接地している唯一の部位です。カラダ全身を支えているといっても過言ではありません。昔は、裸足が当たり前の時代だったんですが、今は当たり前のように靴を履きます。靴を履くことで、足の裏の感覚を忘れてしまいがちなのです。別に靴が悪いと言っているわけではなく、靴にもケガを予防するといった、利点もあります。たまには、裸足になって忘れかけた“ふいしゃ”の感覚を取り戻してみませんか？

エクササイズ前とエクササイズ後に裸足で立ってみて、違いを確かめてみて下さい。

法律相談(無料)

- ・時間：午後2時～午後4時
- ・予約：882-8861

- ◎3月21日(木) 社会福祉センター(知念)
- ◎4月4日(木) 老人福祉センター(佐敷)
- ◎4月18日(木) 福祉センター(玉城)
- ◎5月2日(木) 総合保健福祉センター(大里)

発行

南城市社会福祉協議会 本所(大里)

〒901-1206 南城市大里字仲間918番地
南城市総合保健福祉センター
TEL 882-8861・946-2745 FAX 882-8862
E-mail: info@nanjo-shakyo.com

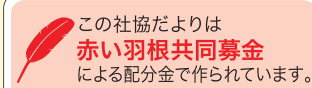

この社協だよりは
赤い羽根共同募金
による配分金で作られています。

(平成25年3月5日発行)

南城市社会福祉協議会 佐敷支所

〒901-1415 南城市佐敷字新開1番地240
TEL 947-3233/FAX 947-3031

南城市社会福祉協議会 知念支所

〒901-1511 南城市知念字久手堅453番地
TEL 948-7659/FAX 948-7990

南城市社会福祉協議会 玉城支所

〒901-0603 南城市玉城字百名1252番地
TEL 948-3076/FAX 948-3705