



平成元(1989)年度収集

**收藏品目録**



7

**福岡市博物館**

FUKUOKA CITY MUSEUM







平成元年度収集

収  
蔵  
品  
目  
録

7

福  
岡  
市  
博  
物  
館





口 絵 献上博多織（女帯） 一点（故小川善三郎氏作 絹製 昭和時代 本文二二八頁）

小川氏は明治三十三年に博多魚町に生まれ、一三歳の頃より博多織に従事。爾来、博多織職人として終生、伝統の献上模様と草木染を守り続けた。昭和四六年には重要無形文化財技術保持者（人間国宝）に認定されるなど、博多織職人の第一人者として知られる。博多織の模様は仏教法具の独鈷（どくこ）をデザイン化したもので、中国（宋）の技法を受け継いだものと伝える。江戸時代、福岡藩が将軍家への献上品としたことから、献上博多織と称されるようになった。



## はじめに

福岡市博物館は対外交流史を基本テーマとし、郷土の歴史とそこに生活していた人々の生活をも学ぶことのできる歴史民俗博物館として平成二年秋に開館いたしました。市民の皆様をはじめ各方面の御協力により、昨年十月無事一周年を迎えることができました。

その間、延べ三十五万人という多くの方々当館を御利用していただいたほか、昨年九月三十日には中国以西省西安市にある陝西歴史博物館との間に友好館提携を結び、今後幅広い交流活動を進めていくことになりました。

さて、博物館資料の収集につきましては、市民の皆様から御寄贈していただいた多くの資料をはじめ、寄託資料・購入資料を合わせて、平成四年二月現在の収集資料三八、四七六件を数えるに至りました。そのうち本年度は、平成元年度に収集した資料についての目録を刊行することにいたしました。御寄贈していただいた資料に寄託・購入をあわせ、四五四一件九五六二点の資料を収録しております。

ここに、貴重な資料を提供していただいた皆様をはじめ、資料収集に御教示・御協力をいただいた関係各位に深く感謝申し上げますとともに、今後ともより一層の御支援・御協力を賜りますようお願い申し上げます。

本目録が広く活用されますならば幸いに存じます。

平成四年三月

福岡市博物館 館長 進 藤 一 馬

# 目次

△口 絵▽……………献上博多織(女帯)  
はじめに……………  
資料写真……………一〇二―一〇四

## △資料解題▽

寄贈資料……………5  
寄託資料……………20  
購入資料……………22

## △寄贈資料▽

一 原田嘉平資料……………27  
二 松岡純資料……………180  
三 石橋源一郎資料……………196  
四 荒川福十資料……………211  
五 市丸まさヲ資料(追加分)……………217  
六 岩本忠止資料……………221  
七 藤島勲資料……………223  
八 川上喜一郎資料(追加分)……………225  
九 小川善三郎資料……………228  
一〇 松田又一資料……………229  
一一 上田泰三資料(追加分)……………230  
一二 能古島白髭神社資料……………231  
一三 岩瀬兼登資料……………232  
一四 田坂タミ資料……………233

一五	山本喜三資料	234
一六	木原邦雄資料	236
一七	玉川桂資料(追加分)	236
一八	豊満静信資料	237
一九	手島勇次郎資料	237
二〇	株式会社はせがわ資料	238
二一	森本朝子資料	238
二二	永倉三郎資料	239
二三	石津司資料	239
二四	相川義雄資料	240
二五	折居正雄資料	240
二六	城戸亮賢資料	241
二七	中島秀人資料	241
二八	中富昭一資料(追加分)	242
二九	新嶋龍介資料	242
三〇	瓦林潔資料	243
三一	大神茂弘資料	244
三二	吉村善次郎資料	244
三三	田口一幸資料	244
△寄託資料▽		
一	徳永資料	247
二	鍍金鐘	261
三	日本ガイシ株式会社資料	261

△購入資料▽

I 一括資料

一 野間吉夫民陶コレクション(追加分).....265

二 博多祇園山笠当番法被.....269

三 月成家資料.....274

四 ポジャギ他.....278

五 博覧会・共進会関係資料.....280

II その他の購入資料

一 絵画.....295

二 書跡.....303

三 工芸品.....303

四 古文書(文書資料).....304

五 歴史資料(高札・氏子札類、藩札・切手類、貯蓄金庫).....317

六 考古資料.....319

七 書籍.....320

八 地図・絵画.....332

九 絵葉書・広告・新聞・暦・時刻表・写真帖・フィルム  
付録類・相場表・その他.....348

〔寄贈資料〕

一、原田嘉平資料

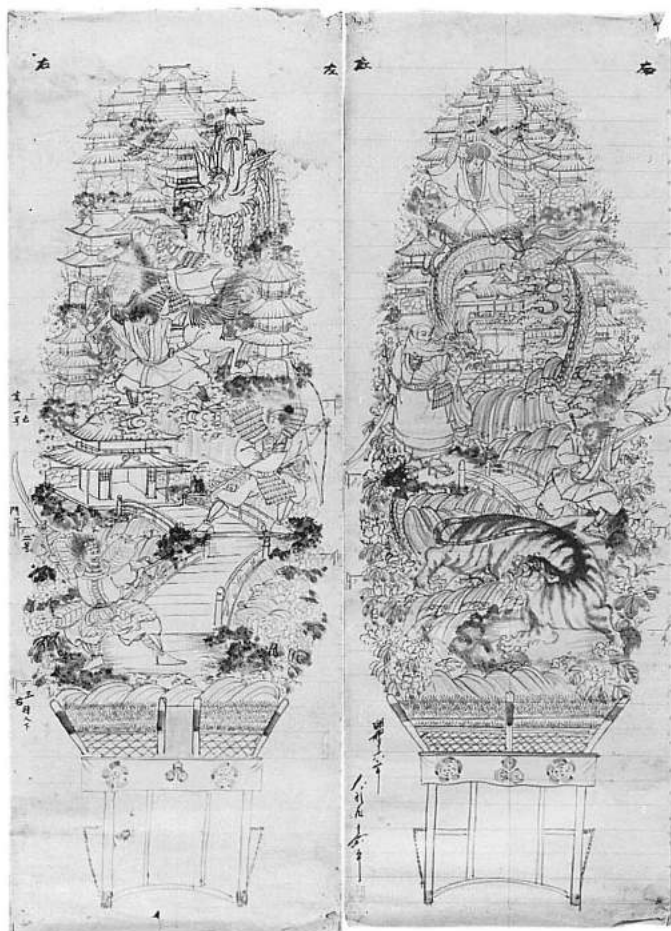

(図案) 35 山笠下絵



(図案) 102 東海道五十三次



(図案) 103 役者下絵



(博多人形 銅牌) 16 賞状

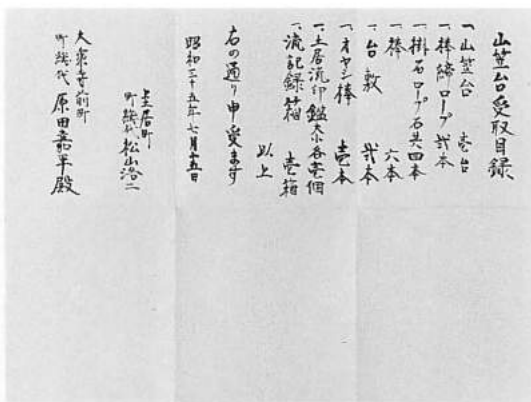

(近代文書) 13 受取目録



(工芸品) 5~9 入賞メダル類



(人形製作用道具) 2 轆轤

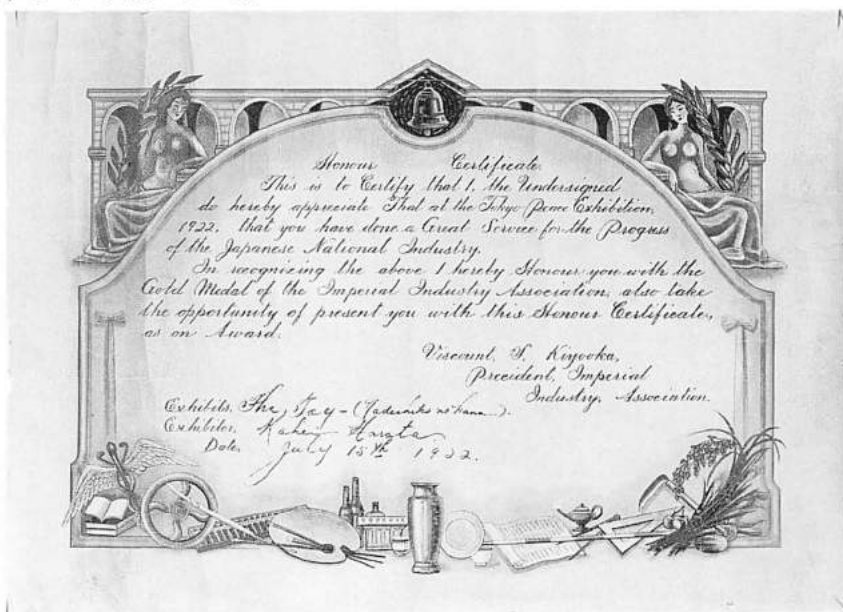

(賞状) 17 Honour Certificate



155 灯火管制用電球



1 辞令



120・121 楽譜



97 ピアノ演奏会ポスター



99 歌劇お蝶夫人演奏会ポスター

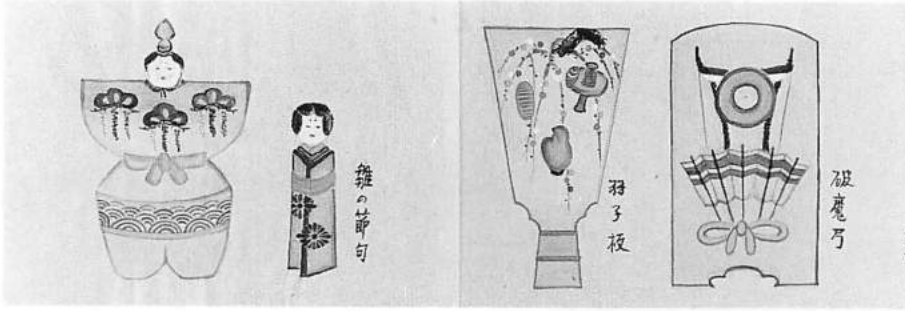

(近代・民俗) 32 筒干下絵「雛の節句」「羽子板」「破魔弓」



16 家徳利入れ 15 家徳利

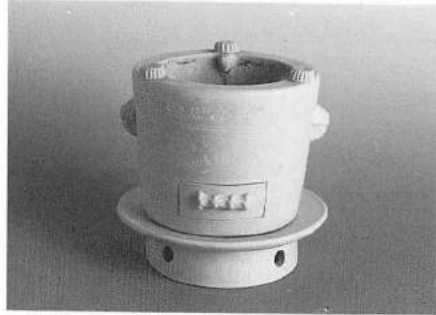

2 座敷用博多七輪

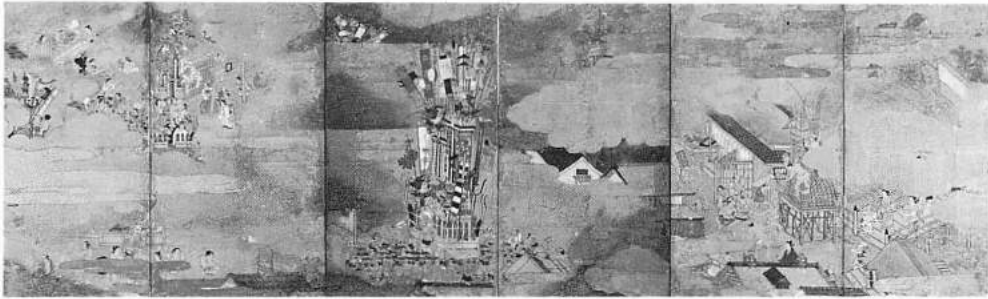

(絵画・書跡) 1 山笠巡行図屏風



(絵画・書跡) 4 博多明治風俗図

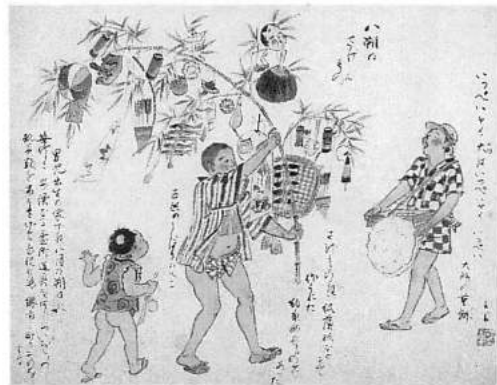

(2)金魚や・肴売さん ②6八朔のさげもの



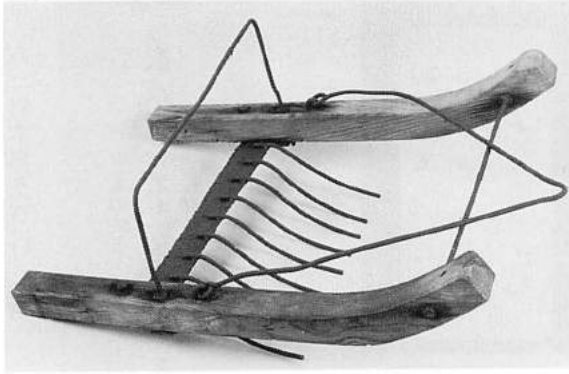

51 アカガイコギ



24 浮子(アバ)



27 沈子(イワ)



18 美人に桜の図



20 美人に梅の図

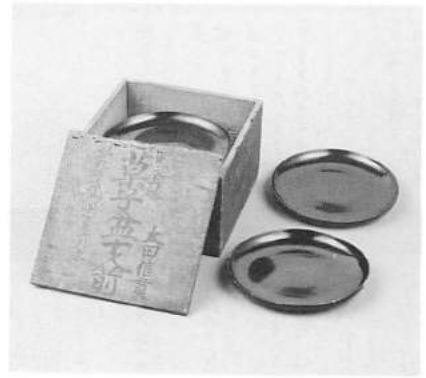

3 草子盆十人前

<p>中和流抜刀術免状</p> <p>一 振子(イワ) 事          二 目玉(イワ) 事          三 振子(イワ) 事          四 振子(イワ) 事          五 振子(イワ) 事          六 振子(イワ) 事          七 振子(イワ) 事          八 振子(イワ) 事          九 振子(イワ) 事          十 振子(イワ) 事          十一 振子(イワ) 事          十二 振子(イワ) 事          十三 振子(イワ) 事          十四 振子(イワ) 事          十五 振子(イワ) 事          十六 振子(イワ) 事          十七 振子(イワ) 事          十八 振子(イワ) 事          十九 振子(イワ) 事          二十 振子(イワ) 事</p>	<p>十文字録目録</p> <p>一 振子          二 目玉          三 振子          四 振子          五 振子          六 振子          七 振子          八 振子          九 振子          十 振子          十一 振子          十二 振子          十三 振子          十四 振子          十五 振子          十六 振子          十七 振子          十八 振子          十九 振子          二十 振子</p>
---	---

(上) 1 中和流抜刀術免状 (下) 6 十文字録目録



5 詩歌集 4 詩歌集 13 日記 12 日記

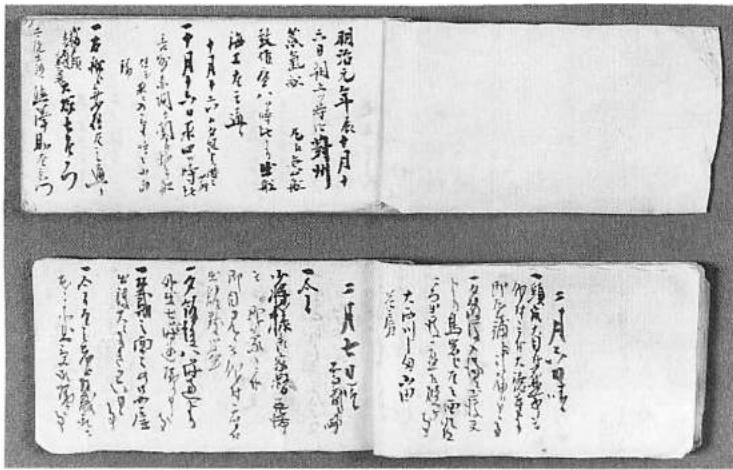

12 日記 13 日記

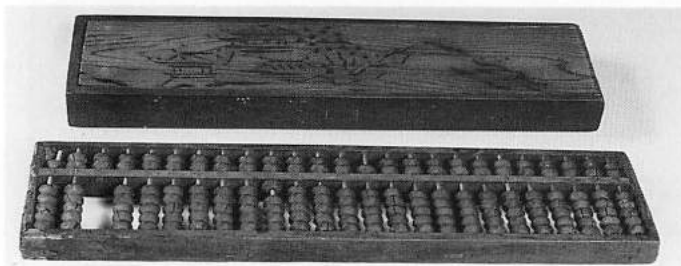

1・2 算盤





1 からから 4 盃台 7 盃洗



12 黒釉貼付大黒文甘酒半胴

八、川上喜一郎資料(追加分)

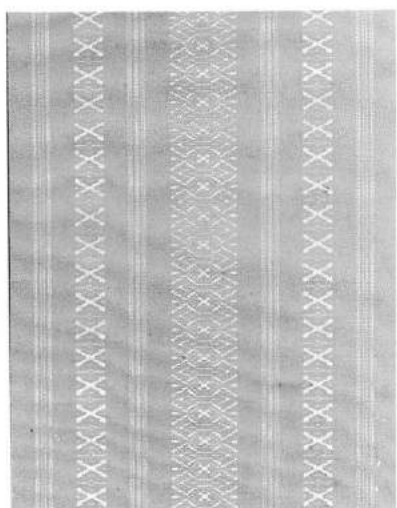

11 博多献上織(女帯)

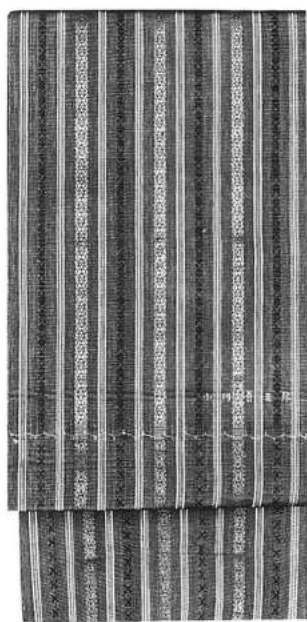

8 博多献上織(女帯)

九、小川善三郎資料



12 着物

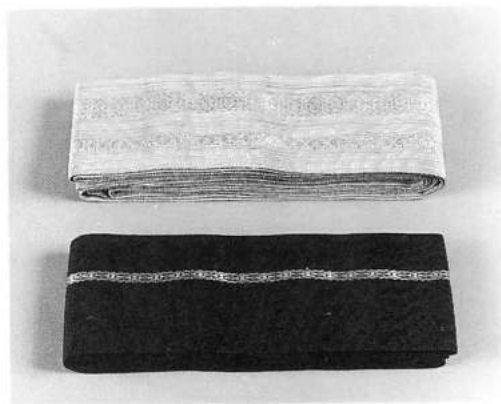

3・4 博多献上織(男帯)



一〇、松田又一資料

3 作里銅(六分)

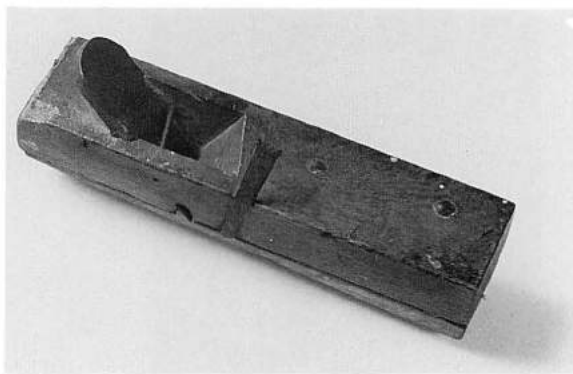

5 作里鉋(二分)



8 御身ノ糸

一一、上田泰三資料(追加分)



7 乳児のお守り



2 甘酒櫃

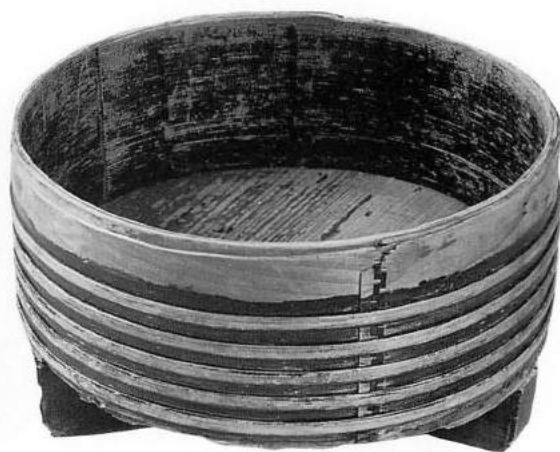

1 盛物用桶

一二、能古島白髭神社資料

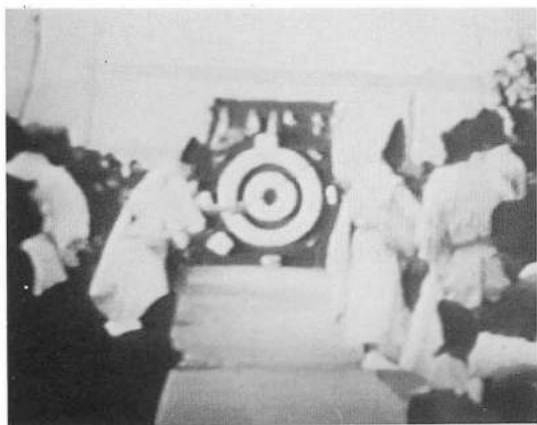

VTR「福岡県のまつり」

一六、木原邦雄資料



2 穀用一斗枡

一三、岩瀬兼登資料



2 腰 蓑

一七、玉川桂資料(追加分)



1 教育勅語

一四、田坂タミ資料



2 錦縁文刺繍山笠子供化粧まわし

一五、山本喜三資料



1 手づくね土器

一八、豊満静信資料



3 山笠写真



1 経筒

二二、永倉三郎資料



1 火縄銃 2 火縄銃玉入

一九、手島勇次郎資料



1 木製漆塗り腕輪復元品

二〇、株式会社はせがわ資料



1 安楽平城瓦

二三、石津司資料

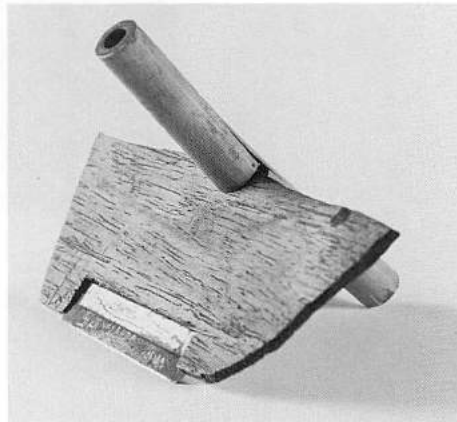

1 穂摘み具(手鎌)

二一、森本朝子資料



1 重箱(栄え重)

二七、中島秀人資料

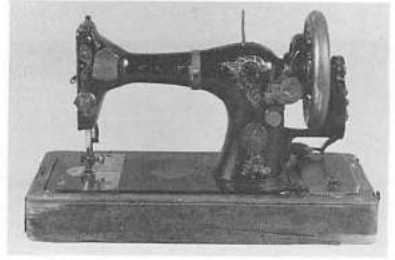

1 ミシン機

二四、相川義雄資料



1 消防用半纏

二八、中富昭一資料



クジラトオシ

二五、折居正雄資料



1 迷子札(裏) (表)

二九、新島龍介資料

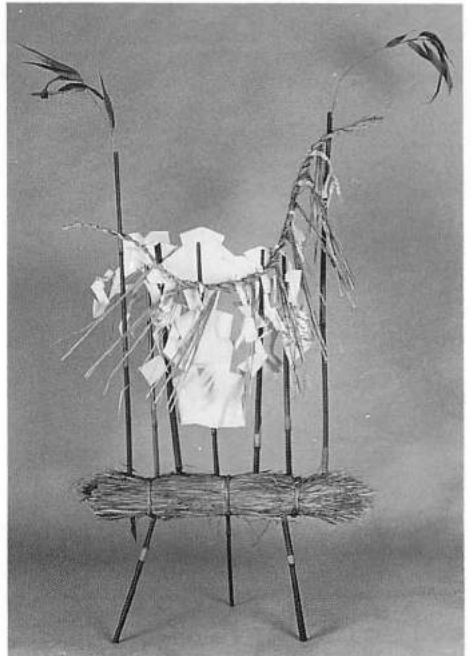

1 荒神祭の御幣

二六、城戸亮賢資料

三〇、瓦林潔資料

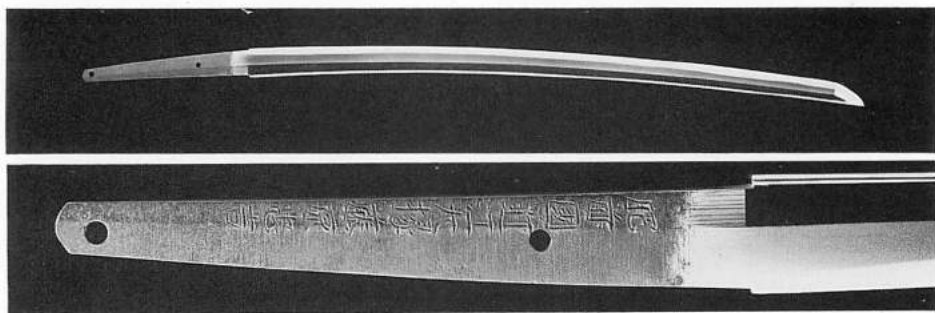

刀 銘「肥前國近江大掾藤原忠吉」

三一、大神茂弘資料

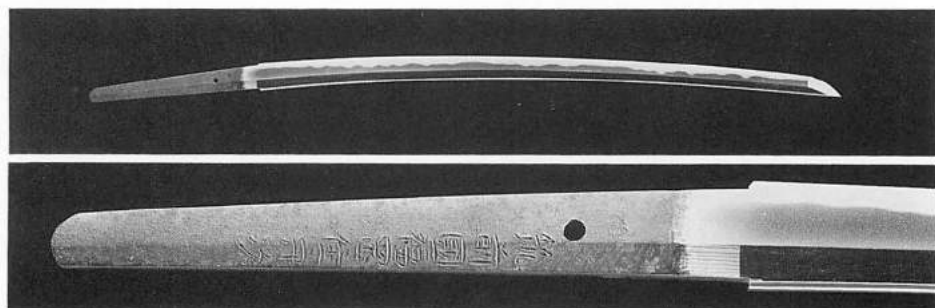

刀 銘「筑前国福岡住守次」

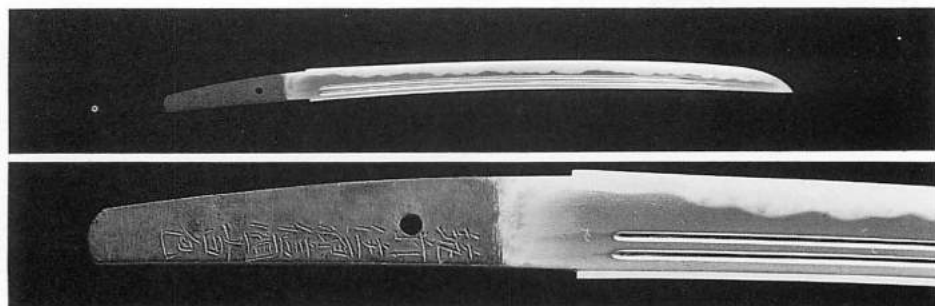

脇差 銘「筑前住源信国吉包」

三二、吉村善次郎資料



山水図（八景図）





刺繡李朝風俗図屏風（部分）



2 筑前国守護少式頼尚軍勢催促状



1 懸垂碍子



13 豊臣秀頼黒印状



1 鍍金鐘

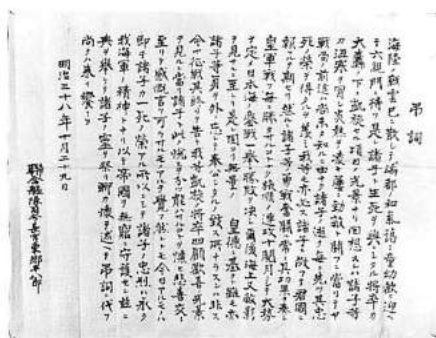

66 弔詞

〔購入資料〕 I 一括資料  
一、野間吉夫民陶コレクション(追加分)



83 双耳野花



69 鉄絵縁差松文大甕

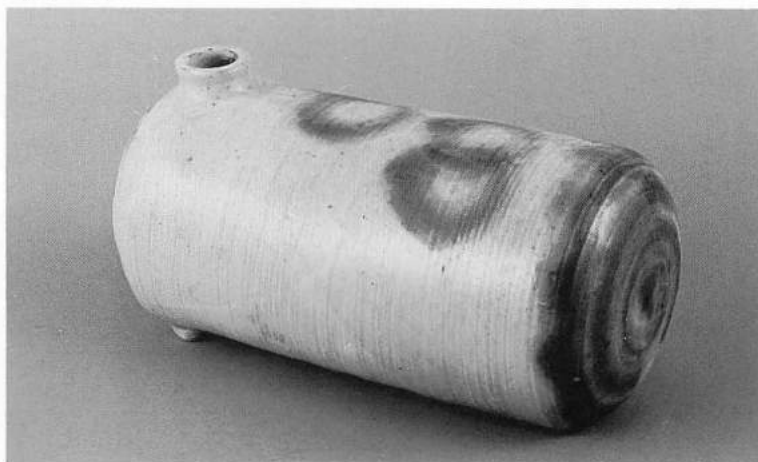

49 自掛清流湯たんぼ



6 刷毛目打掛口付 12 いっちゃん山道徳利 3 首里いっちゃん文字入徳利

一、山笠当番法被



49 当番法被(上土居町)



30 当番法被(下呉服町)

三、月成家資料

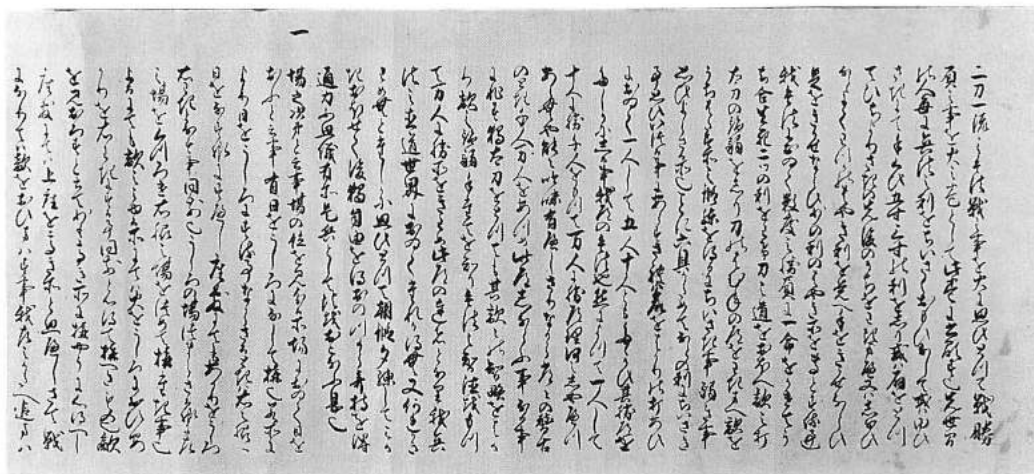

12 二天一流相伝書

四、ボジャギ(追加分)

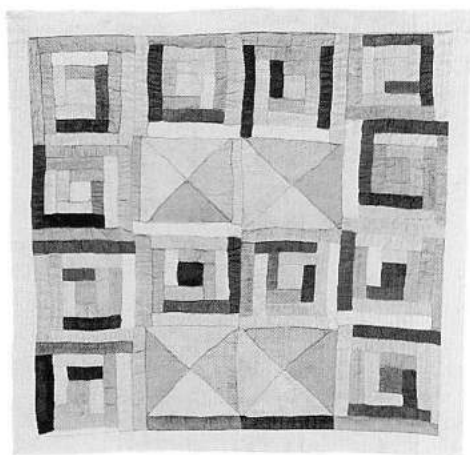

20 十色三角矩形継ぎ接ぎボジャギ

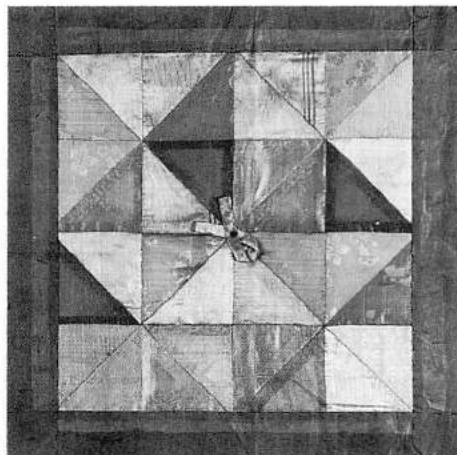

17 九色三角形紹地継ぎ接ぎボジャギ



21 上野公園第二内国勸業博覧会一覽図  
22 上野公園博覧会場美術館噴水器之図

104 繪葉書(博覧会関係アルバム)

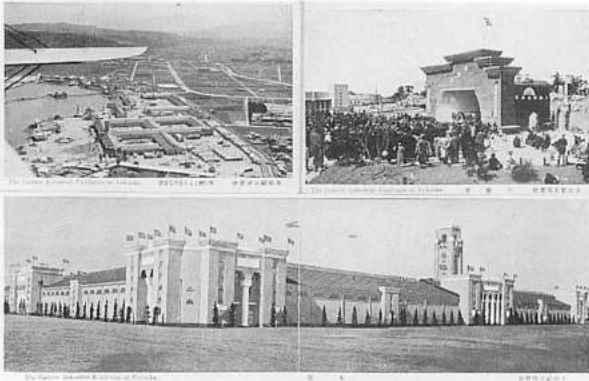

77 繪葉書(東亞勸業博覧会)



81 繪葉書(博多築港記念大博覧会)



160 ポスター(東亞勸業博覧会)



2 円仁(慈覚大師)像



1 阿弥陀聖衆来迎図

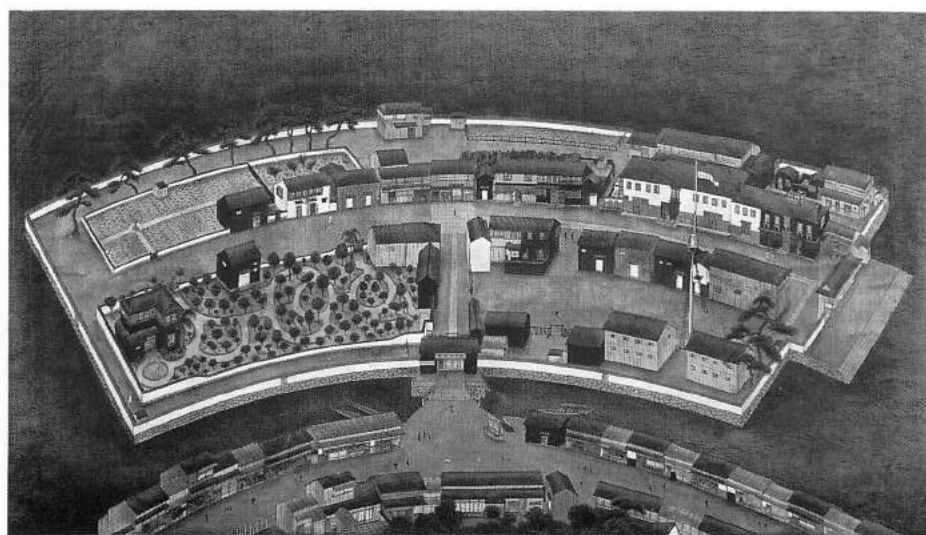

3 出島図

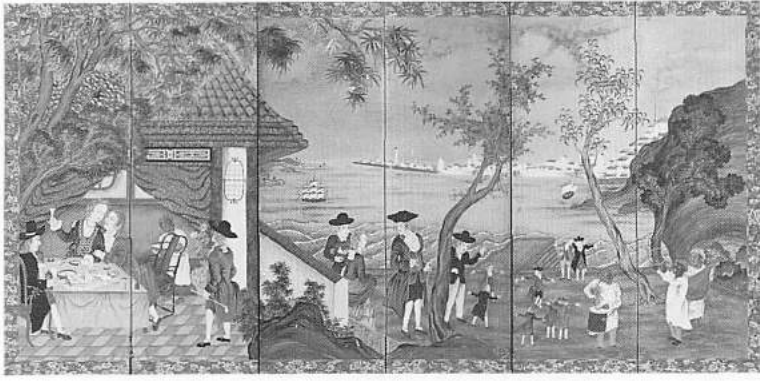

4 唐蘭風俗図屏風



7 琉球使節行列絵巻



10 挿絵原画「金持嫌ひ—当世娘氣質—」

二、書跡



1 十五行書(雨森芳洲筆)



11 阿弥陀・観音・地藏図



19 花鳥図屏風

三、工芸品

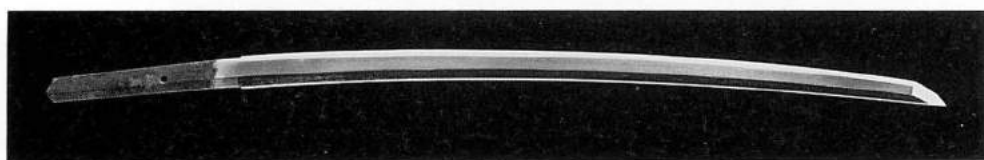

1 刀「盛高」

四、古文書・近代文書

〔1〕 古文書・古記録



5 園圃和歌集



11 黒田家譜

〔2〕 近代文書



薬用粉末阿片払下関係文書



2 阿片御検査願





(高札) 3 放火禁止定高札



(高札) 8 キリシタン禁制高札



貯蓄金庫 (1)



藩札・切手 (1 2 4 3)

六、考古資料



陶質土器

七、書籍

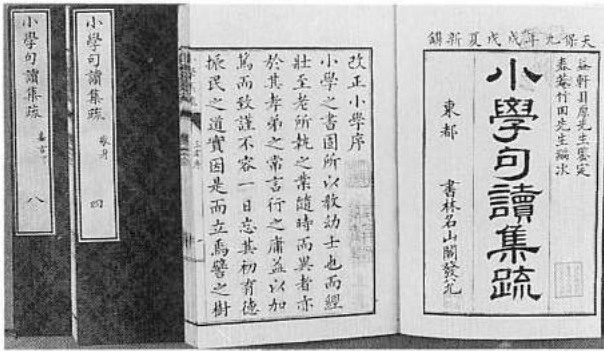

20 小学句讀集疏



120 Catoptrum Microscopicum

八、地圖・繪圖

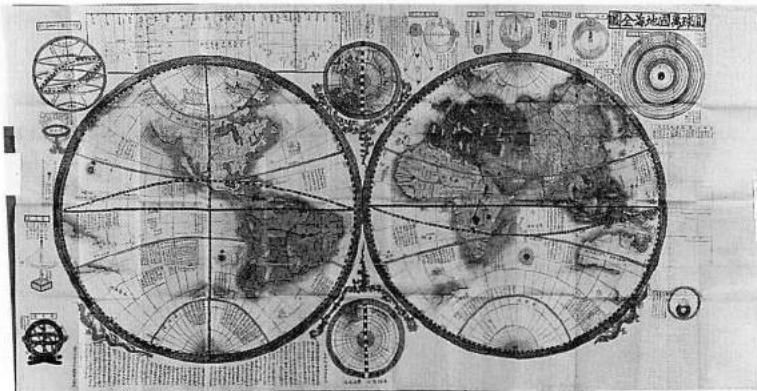

20 圓球万国地海全圖



(廣告) 13 ポスター(キリスト教布教「藏珍之喻」)



(廣告) 10 ポスター(深見鑄造所)



(廣告) 81・82 化粧品紙箱





**男女互負募集**

**求人者 日本ゴム株式会社福岡工場**  
所在地 福岡市住吉町(旧稱日本定寮)

**採用條件**  
尋卒 年齢十二歳以上三十五歳  
適位、身体強健、三ツ勤務適方

**待遇** 賃金日給出来高ノ種 初日給左記通り  
男 十八歳以上二十五歳以下 月給 十八圓以上二十五圓以下  
女 十八歳以上二十五歳以下 月給 十五圓以上十八圓以下  
女 十八歳以上二十五歳以下 月給 十二圓以上十五圓以下

**旅費** 自宅ヨリ全額ヲ支拂シマス  
**施設** 寄宿舎、医局、食堂、賣店、控児所其他  
**詮衡場所** 職業紹介所  
**詮衡日** 月 日午前 時

**水生武 國民職業指導所**

(廣告) 28 ポスター(男女工員募集)



(広告)90・91 アサヒビール・キリンビール

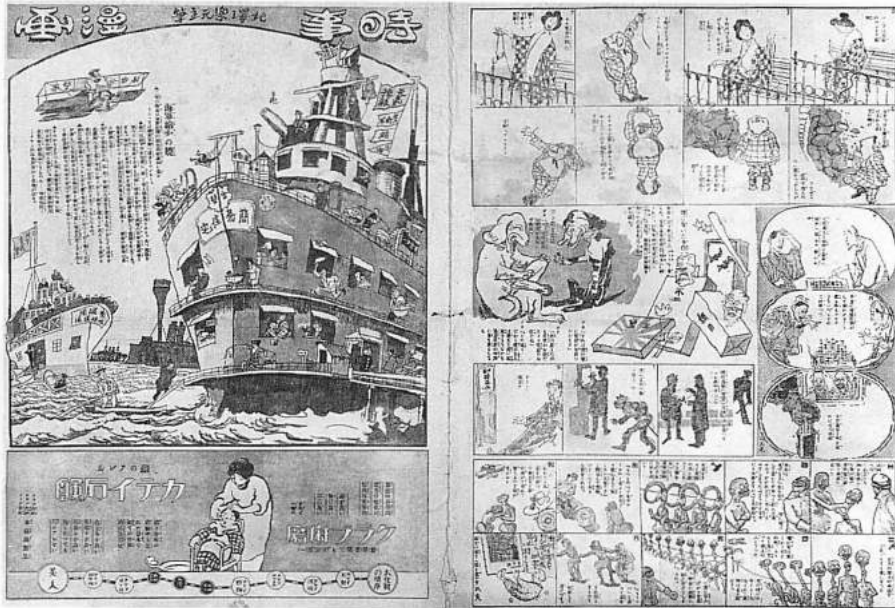

(新聞) 50 時事漫画



(写真帖) 5 写真帖 (日本風俗)

## 〈凡 例〉

- 一、本目録では、平成元年度の收藏品を寄贈、寄託、購入の順にならべ、寄贈・寄託資料は家別資料として点数の多い順に配列した。
- 一、購入資料は、家あるいはまとまりのある資料を一括資料として点数の多い順にならべ、その他の購入資料については絵画、書跡、工芸品、古文書（文書）、歴史資料、考古資料、書籍、地図・絵画、絵葉書・広告・パンフレット・写真・手帳・図表・番号簿類・その他、の順に配列した。
- 一、漢字は基本的に常用漢字を使用した。
- 一、記載の文字が不明の場合は□とし、原本通りのときは（例）オとした。さらに検討を要するものは、（例）**検**と記した。
- 一、法量の単位はセンチメートルである。
- 一、最下項の番号（例）88P133と記したものは備留番号である。Pは寄贈、Dは寄託、Bは購入の略である。
- 一、絵画、書跡、工芸品は、基本的には名称、員数、品質・形状、法量、銘文等（銘）、時代、作者、備考の項を設けた。
- 一、古文書（文書）については、原則として、名称、員数、品質・形状、法量、時代、作者（発給人、宛所等）、備考の項を設けたが、紙幅などの関係から、各文書について適宜省略した項目もある。名称について（仮）の記号を付して、便宜的に与えたものもある。
- 一、書籍の時代の項に記したのは、基本的に発行年月日である。写しや編集、序文などの区別はそのつど記した。
- 一、民俗資料については、次の凡例を設けた。
  - 1 民俗資料は、生活、生産、交通交易、社会生活、信仰・年中行事、芸能・娯楽、人の一生、民俗知識、その他の順に配列した。
  - 2 カタカナ表記を用いた名称は、外来語・地方名等である。なお、通称・形態などの記載を特に必要とするものに関しては（ ）で記した。
  - 3 備考には、用途等を記した。
- 一、各資料は、おおむね書式は統一したが、それぞれの資料により若干の異同があり、形態・法量・記録状態については省略したものもある。



△資料解題▽





## △ 寄贈資料 ▽

### 一 原田嘉平資料（追加分）

（寄贈者）原田ヒデ（故人）

昭和六三年度寄贈資料の追加分。生前、福岡県の無形民俗文化財保持者に指定された博多人形師、原田嘉平氏（故人）が人形製作のために用いた道具類と、日常の生活関係の資料が中心である。先に寄贈された作品と共に、人形の製作工程や同氏が活躍した社会の状況などを知る上で、これらの日常の活動の様子を知ることのできる多くの資料を収集できた意義は大きい。

### 二 松岡純資料

（寄贈者）松岡純

（現住所）福岡市中央区

本資料中には、戦時下の音楽興行願や集会届、および昭和前期福岡女子ピアノ学院や福岡音楽研究会主催の音楽会の要項、案内、ポスターなどが含まれており、戦前の松岡氏の活躍の足跡を知ることができる。

### 三 石橋源一郎資料

(寄贈者) 石橋清助

(現住所) 福岡市博多区

故、石橋源一郎氏(平成二年没)は、戦前まで造酒屋「鳥羽屋」を営み、福岡の多くの人物と親交があり、玄洋社員末永節もその一人であった。石橋氏は山笠をはじめ博多の祭事や振興に力を尽くし、趣味であった写真で博多の風景、人物、史料を記録したことでも記憶される。

資料は現存する山笠図では最も古い山笠巡行図屏風をはじめ、博多の近代日本画家祝部至善が描いた明治時代の博多風俗など博多に深く関係した貴重な絵画資料を含む。また、民俗資料にも、博多の細工蒲鉾の下絵がある。他にも、戦災で焼亡した鳥羽屋関係の用具や、博多では廃絶してしまった地藏盆に飾った「池燈籠」人形もある。

### 四 荒川福十資料

(寄贈者) 荒川手作

志賀島で明治以後使用された漁具の一群である。延縄漁、イカ漁、網漁、一本釣漁、突漁、貝・海草採集、船体関係などの用具が揃う。漁具のほとんどが工業化される以前の木や竹、木綿糸などで作られており、近世からつながる伝統的な漁法を垣間見ることのできる好資料である。

## 五 市丸まさヲ資料（追加分）

（寄贈者）市丸まさヲ

（現住所）福岡市早良区

本資料は昭和六三年度に寄贈された市丸まさヲ資料の追加分である。内容的には近世の武術関係資料、近代では新聞付録画やグラビアからの収集資料等がある。なお、民俗資料も含んでいる。

## 六 岩本忠正資料

（寄贈者）岩本忠正

（現住所）福岡市早良区

幕末に岩本家と縁戚のあった力丸家の資料で、幕末から明治初年にかけての役中日記や武術免状などの古文書が中心。力丸家は天保年間で無足組に属しており、福岡藩士の生活、文化を知る上で貴重な資料である。

## 七 藤島勲資料

（寄贈者）藤島勲

（現住所）福岡市早良区

本資料は江戸時代から現代に至る算盤類である。同氏の父が戦後、西新付近で算盤の商いをしており、多くの算盤を扱っていた。その多くは雲州算盤であるが、江戸時代のものも一点含まれており、また、中国の算盤のコレクションもある。算盤を商っていたときの半纏もあり、当時の商業活動を窺うことができる。

## 八 川上喜一郎資料（追加分）

（寄贈者）川上善一郎

（現住所）福岡市南区

昭和六一年度収集分の追加資料である。川上喜一郎氏は、自らも陶芸に携わり、福岡県の民陶を収集されていた。今回の資料には江戸時代の肥前系染付磁器を中心に、小鹿田や苗代川の陶器がある。他に、平安時代後期の様式を持つ木像如来形立像と博多仏師「高田又四郎」の修理銘のある江戸時代の木造聖観音菩薩坐像がある。

## 九 小川善三郎資料

（寄贈者）小川スエ

（現住所）福岡市城南区

本資料は博多織職人である故小川善三郎氏作の遺品である。小川氏は明治三三年博多魚町に生まれ、

一三歳の頃から博多織の修業に励んだ。昭和二七年に自家工場を設立して以来、手織と草木染による献上模様の伝統的工法を守り続けた。その功績により、昭和四六年に国指定重要無形文化財技術保持者に指定され、昭和五八年、八二歳の生涯を終えるまで博多織に携わった。小川氏作の博多帯一本と、着物二枚は博多を代表する工芸品である。

## 一〇 松田又一資料

(寄贈者) 松田又一

(現住所) 福岡市西区

本資料は船大工の道具箱である。同氏は西浦一帯の船大工の棟梁として、周辺地域の船大工を統括していた。同家は近世以来、船大工を続けており、「握り込みの槽」を開発するなどの功績がある。又一氏も和船の造船技術を伝授しており多くの和船を作ったが、現在FRP船の波に押され、その技術を役立たせる機会が少なくなった。

## 一一 上田泰三資料 (追加分)

(寄贈者) 上田泰三

(現住所) 福岡市中央区

本資料は昭和六二年度寄贈資料の追加分である。大正から昭和期にかけての民俗資料で、乳児のお

守りや、葬礼用の御身の糸などの人生儀礼関係資料が含まれる。

## 一一 能古島白髭神社おくんち祭礼具資料

(寄贈者) 能古島白髭神社おくんち行事保存会

(現住所) 福岡市能古

能古島白髭神社の十月九日の例祭「おくんち」用の祭具である。この祭は島内四ヶ所の各字で組織されている宮座により運営される。本資料は江ノ口地区からの寄贈である。神社に奉納する果物を曲物の桶に納めて、笹竹で作られた大きなフネに載せる。このフネを担いで神社に奉納し、本殿や各末社などに献じた後、饗食する。北部九州には宮座行事が今も数多く残るが、能古島の祭礼はその形態を知る上での貴重な一例と言える。

## 一二 岩瀬兼登資料

(寄贈者) 岩瀬兼登

(現住所) 福岡市博多区

旧比恵村は町部である博多と相互交流を行ってきた近郊農村である。本資料は当地で農耕に使用された農具と近辺の諸岡村の富永家で大正一五年に米寿の祝いを記録した写真からなっている。

## 一四 田坂タミ資料

(寄贈者) 田坂タミ

(現住所) 大分県速見郡日出町

教育勅語(明治二三年に発布され、日本帝国の基本理念を示したもの)および戊申詔書(明治四一年国民道義作興のために出されたもの)などが含まれており、第二次大戦前の国民教育に指針を与え続けてきた教育関係資料として貴重である。

## 一五 山本喜三資料

(寄贈者) 山本喜三

(現住所) 福岡市博多区

寄贈者の山本氏(大正一四年生)が、幼少時に博多祇園山笠で使用した法被・化粧まわしである。博多では長男が誕生すると、父親の肩車で山笠に参加するという習俗がある。このとき、子供は母親が縫った法被と化粧まわしを身に付ける決まりである。化粧まわしは鯉や龍の文様を描いたものが多く、当資料のように錦糸で家紋を刺繍したものは少ない。法被も、犬の背守が付いており、産着としての要素が見られるものである。

## 一六 木原邦雄資料

(寄贈者) 木原邦雄

(現住所) 福岡市南区

木原氏は神職としての経験を活かし、福岡県が昭和一八年に行った「神社調査」や、福岡県神社会が昭和一一年に編纂した「福岡県神社誌」に携わってこられた。昭和二九年には「福岡県神社祭事暦」を出版されている。当資料の八ミリフィルムは、この祭事暦の調査に基づいて撮影されたものである。現在では、変容してしまっている祭礼の古い姿を窺い知ることができる記録となっている。

## 一七 玉川桂資料

(寄贈者) 玉川桂

(現住所) 福岡市西区

同氏製作の漁師用腰蓑と栗あい箸である。漁師が藁製の腰蓑を着けていたのは明治期までで、同資料は同氏と玄海島の古老との共同作業により復元されたものである。栗あい箸は正月二日の船祝いの際、脛を食すための箸で栗の木で作られる。栗あい箸は漁師に限らず、丑祭など農村の祭にも用いられる。



## 一八 豊満静信資料

(寄贈者) 豊満静信

(現住所) 福岡市早良区

豊満静信氏が梅林五丁目目で採集、保管していた考古資料である。平成元年度に発掘調査された梅林古墳の周辺で開墾中に発見された。古墳時代の手づくね土器と中国龍泉窯系青磁碗各一点からなり、いずれも完成品である。手づくね土器は梅林古墳との関連があるものと思われる。出土地点が明確であり、考古学的価値は高い。

## 一九 手島勇次郎資料

(寄贈者) 手島ルイホ

(現住所) 福岡市中央区

故手島勇次郎氏の収集品であり、夫人の手島ルイホ氏によって寄贈された資料で、江戸時代の火縄銃と玉入。火縄銃には銅板の飾り板が付けられ、また玉入にも彫物がなされているが、ともにシンブルで実用的なもの。

## 二〇 株式会社はせがわ資料

(寄贈者) 株式会社はせがわ

(現住所) 福岡市博多区

原資料は福岡市教育委員会が一九八〇年に発掘調査した拾六町ツイジ遺跡で出土したもので、弥生時代のものである。黒漆の上に赤漆で文様を描いている。一九八九年に開催されたアジア太平洋博覧会に出品するため、株式会社はせがわが復元製作したものである。

## 二二 森本朝子資料

(寄贈者) 森本朝子

(現住所) 福岡県宗像郡

本資料はタイ図で現在も使用している稲の穂摘み具である。木製の本体に鉄製の刃をはめこみ、本体の上部には握りやすいように竹の棒をつけている。弥生時代から古墳時代に出土する木製手鎌によく似ており、比較例として重要である。

## 二三 永倉三郎資料

(寄贈者) 永倉三郎

(現住所) 福岡市中央区

平安時代の銅製経筒一点で、身と蓋からなる。筑紫野市武蔵寺経塚出土と伝えられる。経筒全体の遺存状態は良好であるが、銘文等は見られない。表面には多数の木灰片が付着しており、埋納状況も想定される。平安時代後期に流行した末法思想など当時の精神生活を知るうえで重要な資料である。

## 二三 石津司資料

(寄贈者) 石津司

(現住所) 福岡市早良区

本資料は石津氏が早良区荒平山の安楽平城址推定本丸址で採集したものである。荒楽平城は、戦国時代の早良郡支配の拠点となった山城で、天正七年大友氏の被官小田部鎮元が城主の時、龍造寺氏により落城。その後廃城となった。本資料は熨斗瓦と思われるが、焼き具合から戦国期より古い可能性もある。

## 二四 相川義雄資料

(寄贈者) 相川義雄

(現住所) 福岡市博多区

本資料は大正時代の嫁入道具の一つとして購入されたものである。アメリカ製のシンガミシン機で、大正七年から昭和四〇年頃まで使用された。大正期に、このような工業製品が嫁入道具として使用され始めたことを示している。

## 二五 折居正雄資料

(寄贈者) 折居正雄

(現住所) 福岡市東区

この資料は鯨を捕獲するために用いられた漁具である。志賀島では捕鯨を専業として行うことはないので、迷い鯨が博多湾内に入り込んだ際に用いたものと思われる。形態から察すると、捕獲後の止めを刺すのに用いたものであろう。

## 二六 城戸亮賢資料

(寄贈者) 城戸亮賢

(現住所) 福岡県糟谷郡篠栗町

盲僧琵琶による荒神祭の御幣である。九州には盲僧琵琶の流れが二種あり、北部九州の玄清法流と南九州の常楽院流とがある。福岡県は前者に属し、盲僧は正・五・九月を中心に村々へ籠歌に出かける。その際、籠の前に立てられるのが、この御幣である。形態は藁苞に五種類の幣を立てている。

## 二七 中島秀人資料

(寄贈者) 中島秀人

(現住所) 福岡市東区

志賀島の旅館で使用された重箱である。客に鮮魚の料理を主に出したと言う。

## 二八 中富昭一資料（追加分）

（寄贈者）中富昭一

（現住所）福岡市博多区

昭和六三年度寄贈資料の追加分。近代の消防用半纏である。使用地は不明であるが、中富氏が吉塚在住の兄から譲られたものであることから、博多、あるいは吉塚で使用されたものであろう。裏地には神功皇后三韓出兵の図柄が描かれている。

## 二九 新島龍介資料

（寄贈者）新島龍介

（現住所）長崎市

新島氏の先祖が博多に住んでいたと言われ、そのときに子供の守り札として用いられたと言いつづける。資料は真鍮製の小判型をしており、表には「祇遠町 石屋善八 娘しか」と線刻されている。裏面には兎と波の図が線刻されており、兎は娘しかの干支であることも考えられる。

### 三〇 瓦林 潔 資料

(寄贈者) 瓦林ナヲ

(現住所) 福岡市中央区

九州電力株式会社の元社長瓦林潔氏が収集されたもの。刀剣および磁器は佐賀県、漆工品は柳川、竹工品は大分県とすべて九州関係でまとめられている。

### 三一 大神 茂弘 資料

(寄贈者) 大神茂弘

(現住所) 福岡市博多区

本資料は大神茂弘氏の岳父が収集されたもの。守次は元禄期(一六八八—一七〇四)に活躍した筑前石堂派の代表的刀工。吉包は寛文期(一六六一—一六七三)頃の筑前信国派の代表的刀工。どちらも郷土の新刀刀工の資料として貴重である。

### 三二 吉村 善次郎 資料

(寄贈者) 吉村善次郎

(現住所) 福岡市東区

福岡県出身の日本画家半田鶴城（一八七三～一九四五）の山水図屏風である。鶴城は早良郡鳥飼村に生まれ、絵を博多の石丸仙舟に学んだ。大正初期上京し、画業で生計を立てたがのち帰郷した。院展画家半田鶴一（一八九八～一九七九）は鶴城の長男である。本資料は湖水を臨んだ景観を描いた山水図で、橋梁や楼閣、漁港などを表現している。鶴城は筑前の町絵師石丸春牛―仙舟の流れをくむ画家で郷土の絵画資料として貴重である。

### 三三三 田口一幸資料

（寄贈者）田口一幸

（現住所）福岡市南区

絹地の画面に美しい色どりで李朝時代の韓国の風俗を刺繍したものである。六曲の屏風の各扇に一面面つつ、両班、婦女、そしてコマ回しやチェギチャギ、ノルティギなどの遊びの様子が描かれている。

## △寄託資料▽

### 一 徳永資料

(寄託者) 徳永徳行

徳永(得永)氏は清和源氏の流れで、筑前国西部糸島地方の有力地侍であった。南北朝時代の暦応四(一二三二)年少弐頼尚軍勢催促状(得永源五宛)をはじめ、南北朝時代の文書一〇点など中世文書二点を有する。また伝来不明ながら寺沢広高(唐津城主)宛の豊臣秀頼黒印状が存在する。近世以降、農民化したものと思われるが、まとまった資料を欠く。明治以降の近代資料として注目されるのは、日露戦争の遺族に関する資料である。

### 二 鍍金鐘

(寄託者) 志賀海神社

(現住所) 福岡市東区

志賀海神社は貞観元年(八九五)に従五位上の神階をうけたと伝え、綿津見三神を祭る神社である。往時の社殿、回廊、末社のようなすは中世に描かれた志賀海神社境内図(本館寄託品)にもしのばれる。本資料はいわゆる朝鮮鐘と呼ばれる高麗時代の釣鐘である。小型であるが、鐘身の浮彫や龍頭など意匠に富み、全体に鍍金(金メッキ)が施され、装飾性にすぐれる。海神を祭る当社にふさわしい高麗からの請来品である。



### 三 日本ガイシ株式会社資料

(寄託者) 日本ガイシ株式会社九州支社

(現住所) 福岡市中央区

日本ガイシ株式会社は、一九〇五年合名会社日本陶器で高圧磚子の研究・製造に着手して以来の、高圧磚子の老舗である(一九一九年独立)。寄託された資料は一九二六年製の送電線用懸垂磚子で、当時から今日までも国内で主流であるクレビス型と呼ばれるもの。

## △購入資料▽

### 一 野間吉夫民陶コレクション（追加）

昭和六三年に収集したコレクションの追加である。当コレクションは民芸的視点から収集されたもので、九州の民窯の代表的な陶磁器が揃っている。今回の収集資料の中には、小石原窯の作家大田熊雄氏の作品も含まれている。

### 二 博多祇園山笠当番法被

博多祇園山笠は、毎年七月一日から一五日まで行われる、博多の代表的な祭礼である。この時に用いられるのが当番法被である。山笠を昇るときに着る水法被に対して、当番町を務めるときに新調するのでこの名前がある。町名にちなんだ伝統的な文様を併せて表現するところに特徴があり、町ごとに様々の文様がある。本資料は、博多に残っていた旧町の当番法被を資料として、当時の製作方法によって復元したものである。

### 三 月成家資料

本資料は、福岡藩十月成家に伝来した資料で、近世の武術や茶道の相伝書、免許状類が中心。月成家は福岡藩の中老格で二千石、赤坂門外堀端に居住していた。資料の中では、二天一流の伝授に関するものがまわっている。

#### 四 ポジャギ他

ポジャギとは朝鮮半島で使用される風呂敷・袱紗類の総称である。今回は六三年度収集分に追加される資料で、陰陽五行説に基づいた色彩の絹布を継ぎ接ぎした儀礼用のものが中心である。ポジャギは雨乞いの儀礼や婚礼にも使用されるという関係から、全羅南道の農村地域で雨乞い行事に使用された「雨乞幡」や婚礼で花嫁の箆筒に上から掛けられる虎革を象った「箆筒掛け」も併せて収集した。

#### 五 博覧会・共進会関係資料

明治時代の内国勸業博覧会から昭和戦前期の地方博覧会まで、明治以降の日本の近代化に寄与した博覧会・共進会に関する資料。福岡市の近代都市化をテーマとする、常設展示室（総合）における歴史展示（近代）に関連して収集したもの。



△寄贈資料▽



一 原田嘉平資料(追加分)

△資料内訳▽

一 人形	九件	三二点	〇 書簡葉書・封書	一三六五件	一三八三点
二 人形型	七件	九点	一 繪葉書	六七件	六七点
三 道具	五七件	九七点	二 パンフレット	六〇件	六六件
四 工芸品	三一件	四三点	三 新聞	四三件	四三件
五 凶案	一〇九件	五七八点	四 書籍	一六二件	一九〇点
六 書跡	一二件	一二点	五 賞状	一一九件	一四八点
七 写真	一六八件	三八七点	六 録音テープ	二二件	三点
八 地図	二九件	三三点	七 その他	六件	一〇点
九 文書	一三一件	一五四点	△総計▽	二三七七件	三二五五点

一、人形……………九件 三二点

番号	名称	員数	作者	時代	形質	法量	備品番号
一	人形(翁の頭部)	二個	原田嘉平	昭和時代	陶製 素焼	九・一×三・四	89P1~2
二	人形部分(扇子)	二個	原田嘉平	昭和時代	陶製 素焼 彩色	五・九×一〇・五	89P3~13
三	人形の一部(天狗の团扇)	八個	原田嘉平	昭和時代	陶製 素焼 彩色	一・五×八・四	89P14
四	人形の一部(右足首)	二個	原田嘉平	昭和時代	陶製 素焼 彩色	四・七×一・七	89P22
五	人形の一部(左足首)	三個	原田嘉平	昭和時代	陶製 心棒は鉄製	四・三×一・八	89P24
六	面(顎部)	二個	原田嘉平	昭和時代	陶製 素焼	六・〇×三・〇	89P27
七	人形一部(右手首)	二個	原田嘉平	昭和時代	陶製 素焼	三・七×一・六	89P29

番号	名称	員数	作者	時代	形質	法量	備目番号
八	人形一部(般若の角)	一個	原田嘉平	昭和時代	陶製 素焼	九七×二九	89P31
九	人形一部	一個	原田嘉平	昭和時代	陶製		89P32

二、人形型……………七件 九点

一	模様(菊)型版	一個	不詳	昭和時代	粘土	一・三×一・四	89P33
二	人形型(翁の頭部)	一組	原田嘉平	昭和時代	石膏製 二枚型(合せ)	二・五×五・八	89P34
三	人形型(翁の扇)	一組	原田嘉平	昭和時代	石膏製 二枚型	八七×一・三・七	89P35
四	人形型(翁の足)	二組	原田嘉平	昭和時代	石膏製 四点二組 二枚型	七九×五・七	89P36
五	人形型(狸々の足)	一組	原田嘉平	昭和時代	石膏製 三点一組(片足分一点なし) 二枚型	八三×五・三	89P38
六	人形型(狸舞の部分)	一組	原田嘉平	昭和時代	石膏製 一点(片方なし)	五七×三・三	89P39
七	人形型	二点	原田嘉平	昭和時代	石膏製 二点(片方なし)	四四×三・一	89P40 ~41

三、人形製作用道具……………五八件 九七点

一	木槌	一個	不詳	昭和時代	木製(柄::杉材 槌::桐材)	三三	89P42
二	木槌	一個	不詳	昭和時代	木製(柄::杉材)	表・六	89P43
三	粘土溶解用湯呑み茶碗	一個	不詳	昭和時代	陶製	五・七×八・二	89P44
四	粘土用筆	一本	不詳	昭和時代	竹製	一〇・〇	89P45
五	人形製作用道具 切り出しナイフ	一本	原田嘉平 改造	昭和時代	鉄製(刃のみ)	一五・三×二・四	89P46
六	人形製作用道具 コンパス	三本	不詳	昭和時代	鉄・真鍮製	一一・三	89P47 ~49



七	人形製作用道具 歯ブラシ	一本	ライオン歯刷子	昭和時代	プラスチック製	一六・三	89P50
八	人形製作用道具 小型ハサミ	一本	不詳	昭和時代	鉄製	一〇・五	89P51
九	人形製作用道具 ピンセット	一本	不詳	昭和時代	鉄製	三・〇	89P52
一〇	人形製作用道具 大針	一本	不詳	昭和時代	鉄製 針	一五・五	89P53
二	人形製作用道具 針	一個	原田嘉平カ	昭和時代	鉄紙製	五・二×一・一	89P54
三	人形製作用道具 S環	一個	不詳	昭和時代	鉄製	四・四	89P55
三	人形製作用道具 サインペン	一本	トンボ鉛筆 積善社	昭和時代	プラスチック製	三・六	89P56
四	人形製作用道具 小鎖	一本	不詳	昭和時代	銅製	六・〇	89P57
五	人形製作用道具 竹棒	二本	原田嘉平カ	昭和時代	竹製(箸を切断したもの)	六・九	89P58
六	人形製作用道具 釘	五本	不詳	昭和時代	鉄製	六・一	89P59
七	人形着色用筆	九本	京都竹屋町景雲堂	昭和時代	竹製	一〇・八	89P60
八	人形着色用筆	五本	福岡市店屋町二番七号 中国製・井沢製(有)島塚 塗料店(販売元)	昭和時代	竹製 (未使用)	三・五	89P65 89P73 89P74 ~78
九	絵の具皿	一個	不詳	昭和時代	白磁製・六枚花卉型様	二九×一八・四	89P79
一〇	絵の具浴き	一個	満清堂鎌 精華堂特製	昭和時代	白磁製	一八・四×八・七	89P80
三	胡粉摺り鉢	一個	不詳	昭和時代	陶製	二六・八×二・六	89P81
三	胡粉摺り鉢	一個	不詳	昭和時代	陶製	二六・〇×三・一	89P82
三	胡粉摺りこぎ	一本	不詳	昭和時代	木製	四・四×四・〇	89P83
四	人形製作用竹へら	一本	原田嘉平カ	昭和時代	竹製	一・七・四	89P84
五	竹切り鋸	一本	不詳	昭和時代	(刃)鉄製 (柄)木製	四・七	89P85
六	灰皿	一個	小石原焼	昭和時代	陶製	一〇・〇×五・二	89P86

番号	名 称	員数	作 者	時 代	形 質	法 量	備品番号
三	絵の具	一括	Imehiko & Co LTD HINODE TENBA	昭和時代	コロンミール他、ビニール袋入りの絵の具がプラスチックの箱に入っている。	二〇〇	89P87
六	絵の具サンプル	二本	不詳	昭和時代	サンプルはガラス用器入り	九五×二七	89P88
元	金箔	二箱	不詳	昭和時代	金製	二〇×二〇	89P109
三	乳棒	二本	不詳	昭和時代	磁器製	二・五	89P102
三	色鉛筆(緑)	一本	colleen	昭和時代	木製	三・八	89P105
三	絵の具類(胡粉・金箔・絵の具)	一括	奈良黒運堂 ment co	昭和時代	木箱入り	元・二×七・九	89P106
三	砧(岩絵の具粉砕用)	一個	不詳	昭和時代	木製檜材	二・二×二・九	89P107
三	板	一個	不詳	昭和時代	磁器製 穴あり	二・七×三・六	89P108
三	製作用櫛状針	四個	原田嘉平 <sup>カ</sup>	昭和時代	鉄 紙製	三	89P109
三	人形制作用鉄へら	一個	原田嘉平	昭和時代	鉄製 鋸の刃を利用して製作した物。握りにビニールテープを巻いている。	三・三×一・四	89P113
若	山笠下絵用画用紙	三枚	不詳	昭和時代	紙製	五・五×六・五	89P114
六	人形材料(白絹)	一総	村田	昭和時代	絹製	六・〇	89P117
元	山笠の鉄沓(博多山笠の台足に付ける用具)	一個	博多土居流	昭和時代	錳鉄製	二・七×二・七	89P118
四	(仮)膠溶解用の薬罐・竹へら	一式	不詳	昭和時代	アルミニウム製 竹へら二本	一・七〇×七・〇	89P119
四	人形用粘土	一袋	不詳	昭和時代	粘土	三・〇×二・九〇	89P120
四	岩絵の具	一式	「洋朱」ノシ MTNNO CO. 他	昭和時代	岩絵の具一六色 五〇〇グラム罐入り		89P121
四	胡粉	一袋	不詳	昭和時代	胡粉一kg入り		89P122

四	膠	一箱	不詳	昭和時代	膠二束	三〇・〇	89P123
三	エアフラシノズル	一個	ROSPLE	近代	銅製	三・八×五・三	89P124
哭	轆轤(人形原型製作用具)	一個	原田嘉平	近代	木製杉材 天板(回転部)樺材 <sup>カ</sup>	四・五	89P125
罍	轆轤の天板(製作台)	一個	原田嘉平	近代	木製南方材	罍・三×元四	89P126
罍	轆轤(人形原型製作用具)	一個	原田嘉平	近代	木製杉・樺材(天板)南方材(天板 回部・回転部受)鉄製	罍四	89P127
罍	轆轤の天板(製作台)	一個	原田嘉平	近代	木製杉材	元五	89P128
舌	轆轤の天板(製作台)	一個	原田嘉平	近代	木製南方材	罍・三×罍五	89P129
三	人形原型製作台	一個	原田嘉平	近代	木製松材 <sup>カ</sup> (止具)鉄製	三・四×罍六	89P130
三	人形原型製作台	一個	原田嘉平	近代	木製南方材 <sup>カ</sup> (止具)鉄製	三・九×罍八	89P131
壺	製作台(工作台)	一個	原田嘉平 <sup>カ</sup>	近代	木製杉材 T字鉄付	二〇・五×元〇	89P132
罍	人形製作板	一個	原田嘉平	近代	木製杉材	罍・〇×罍九	89P133
罍	道具箱	一個	不詳	近代	木製杉材	罍・五×罍六	89P134
罍	道具箱	一個	不詳	近代	木製杉材	罍・五×罍五	89P135
毛	粘土延し棒	一個	原田嘉平 <sup>カ</sup>	近代	木製杉材	六・五×罍六・八	89P136
天	乳鉢(岩絵の具用)	二個	不詳	近代	磁器製	三・二×六・〇	89P137 ~38

四、工芸品

三二件 四三件

一	木札「兩宮潜匿謀」	一枚	不詳	嘉永七甲 年	松材に墨書	二・三×八・一	89P139
二	メダル(通常会員章)	一個	日本赤十字社	明治三年	銅製 銀鍍金 包紙・箱入り	二・九	89P140

番号	名称	員数	作者	時代	形質	法量	備品番号
三	メダル(通常公會員章)	一個	日本赤十字社	明治三年	銅製 銀鍍金 包紙・箱入り	二九	89P141
四	メダル「工業博覧会」	一個	福岡市主催	大正九年	銅製	六〇	89P142
五	メダル「東京博覧会記念賞牌」	一個	帝國実業奨励會	大正二年	銅製カ 金鍍金	六四	89P143
六	メダル「東京博覧会」銅牌	一個	東京府	大正四年	銅製カ 金鍍金	六三	89P144
七	メダル「三大事業記念國産共進會」	一個	熊本市主催	大正四年	銅製カ 銀鍍金	六〇	89P145
八	メダル「大牟田市制十季記念國産共進會」	一個	大牟田市主催	大正五年	真鍮製 銀鍍金	六〇	89P146
九	メダル「全國産業博覧會」銅牌	一個	山形市	昭和二年 二月	銅製	六三	89P147
一〇	銀牌(福岡縣市献上古品主基齋田人形製作記念)	一個	不詳	昭和三年 二月	銀製	六二	89P148
二	メダル「EXPOSITION INTERNATIONALE DE LIECE 1930」	一個	GRANDE INDUSTRIE SCIENCES & APPLICATIONS ART WALLON ANCIEN	昭和五年	銅製 裏面のみ金鍍金	六九	89P149
三	メダル「市制記念産業博覧會」	一個	飯塚市	昭和七年 五月	真鍮製カ 金鍍金	六〇	89P150
三	櫛田宮稚児流扇	一本	不詳	昭和七年 五月三日	竹・紙製	二七〇	89P151
四	御祝のし袋	一枚	櫛田神社より稚児流宛	昭和七年 五月三日	紙製 麻水引	二五五×二二〇	89P152
一五	主基齋田記念箸	一对	福岡県	昭和時代	竹製	三二九×〇・八	89P153
一六	落成記念手拭い	一枚	福岡市冷泉公民館建設委員会	昭和時代	木綿製布に染色	三三三×三三六	89P154
一七	記念品(皇東会百年祭記念袱紗)	二枚	望東会より原田嘉平宛	昭和時代	木綿製 印刷	三三六×三三六	89P155 ~56

一六	賞状入れ	一本	福岡県護国神社再建奉賛会より原田嘉平宛	昭和時代	紙製	三九三	89P157
一五	筒入れ	二本	原田嘉平より進藤一馬宛	昭和時代	紙製	四三三	89P158
一四	バッヂ(記念章 官幣大社舊崎宮御造宮落成奉祝会協賛会)	二個	博多幸田時計店製	昭和時代	金属製 鍍金 象眼 包紙・箱入り	二三三	89P160 ~59 ~61
一三	バッヂ(通常公員賞)	一個	東京玉宝堂製	昭和時代	金属製 包紙・箱入り	四七〇×三〇	89P162
一二	バッヂ(愛国婦人会通常会員)	二個	愛国婦人会	昭和時代	金属製 包紙・箱入り	三二〇×二六〇	89P163
一一	印鑑「嘉平」	一個	不詳	昭和時代	木製柘植材	六三三	89P165
一〇	染物(松竹梅等)	三枚	不詳	昭和時代	木綿製 染色	二五〇×三三〇	89P166
九	第四七回式年遷宮記念バッヂ	一個	榊田神社	昭和時代	金属製 榊田神社社紋型	三三〇×三三〇	89P169
八	博多ニワカ面襟章	一個	榊田神社	昭和時代	金属製	一五〇×〇八	89P170
七	木札(高野山お守り)	一枚	高野山奥之院	昭和時代	木製杉材	四七〇×三三〇	89P171
六	金牌	一個	福岡商業高等学校父母教師会	昭和時代	一八金	五六	89P172
五	金牌(県無形文化財指定記念)	一個	カクタス・ゴールド 筑前堂	昭和時代	金属製 金鍍金	一五五	89P173
四	金牌(三段重ね菱紋入り)	三個	原田嘉平氏叙勲祝賀の会	昭和時代	銀製 金鍍金	三三八	89P174
三	山笠人形用鎧の草摺他	五種		近代	紙製 着色	二六〇×一八〇	89P177 ~76 ~81

五、図案

○九件 五七八点

一	版本・表紙等	一括	大阪船町 加嶋屋 清助 校他	江戸時代 近代	紙本 木版 墨摺他	三三三×二五六	89P182
二	版画(東海道五十三次)	一枚	不詳 安藤広重(原画)	江戸時代	色刷印刷	二六〇×二六〇	89P183

番号	名称	員数	作者	時代	形質	法量	備品番号
三	版画 版本表紙等反故	一枚 一括	不詳 喜多川歌麿(原画) 不詳	江戸時代 近代	色刷印刷 紙本墨書外	長〇×高五 二六・八×二〇〇	89P184 89P185
五	太上神徳領宅靈符	一幅	筑前國博多竹若番音楽院	明治三庚 午歲晚春 吉祥日	紙本木版 墨摺り 掛幅装	長〇〇×高〇〇	89P186
六	帝国服制要覧(大阪毎日新聞第九千八百二十八號附録)	一枚	大阪毎日新聞社(発行所)	明治四〇年 一月一日	石版 色刷印刷	七・七×一〇・二	89P187
七	給「素性」像(日本木版画粹第八輯)	一枚	藤原信実(筆) 日本画粹社	大正三三年 三月〇日	色刷印刷	一・八×三・三	89P188
八	写真集「うちかけ集」	三枚	本田市次郎(発行兼印刷)	大正三五年 七月〇日 (発行)	白黒写真印刷	一・七×三・八	89P189 ~218
九	「御物山色新」(「キング」第九卷第一号付録)	一枚	横山大観(筆)	昭和八年 一月一日	白黒印刷	二・八×三・九	89P219
一〇	日本海々戦図	一枚	東城証太郎(画) 海軍省	昭和二〇年 五月	石版 色刷印刷 メクリ	長〇〇×高三三	89P220
二	絵(西郷隆盛・少年俱樂部第二十二卷第一号附録)	一枚	岡吉枝(画)	昭和三年 一月一日 (発行)	色刷印刷	二・五×一・九二	89P221
三	世界原始民藝圖集 第三輯	一〇枚	宮武辰夫(著) 世界原始民藝圖集刊行會(発行)	昭和三五年 五月一日	台紙に写真を貼ったもの 解説	三・六×三・七	89P222 ~31
三	世界原始民藝圖集 第四輯	八枚	宮武辰夫(著) 世界原始民藝圖集刊行會(発行)	昭和三五年 六月一日	台紙に写真を貼ったもの 解説	三・六×三・七	89P232 ~39
四	世界原始民藝圖集 第五輯	一〇枚	宮武辰夫(著) 世界原始民藝圖集刊行會(発行)	昭和三五年 七月一日	台紙に写真を貼ったもの 解説	三・六×三・七	89P240 ~49
五	世界原始民藝圖集 第六輯	一〇枚	宮武辰夫(著) 世界原始民藝圖集刊行會(発行)	昭和三五年 二月一日	台紙に写真を貼ったもの 解説	三・六×三・七	89P250 ~59

六	世界原始民藝圖集 第七輯	二〇枚	宮武辰夫(著) 世界原始民藝圖集刊行會(発行)	昭和二年二月一日	台紙に写真を貼ったもの入り	解説	臺六×三三七	89P260 ~69
七	世界原始民藝圖集 第八輯	二〇枚	宮武辰夫(著) 世界原始民藝圖集刊行會(発行)	昭和二年三月一日	台紙に写真を貼ったもの入り	解説	臺六×三三七	89P270 ~79
八	世界原始民藝圖集 第九輯	九枚	宮武辰夫(著) 世界原始民藝圖集刊行會(発行)	昭和二年三月五日	台紙に写真を貼ったもの入り	解説	臺六×三三七	89P280 ~88
九	世界原始民藝圖集 第一〇輯	二〇枚	宮武辰夫(著) 世界原始民藝圖集刊行會(発行)	昭和二年二月五日	台紙に写真を貼ったもの入り	解説	臺六×三三七	89P289 ~98
一〇	世界原始民藝圖集 第一三輯	九枚	宮武辰夫(著) 世界原始民藝圖集刊行會(発行)	昭和二年五月五日	台紙に写真を貼ったもの入り	解説	臺六×三三七	89P299 ~307
一一	世界原始民藝圖集 第一四輯	九枚	宮武辰夫(著) 世界原始民藝圖集刊行會(発行)	昭和二年六月三日	台紙に写真を貼ったもの入り	解説	臺六×三三七	89P308 ~16
一二	世界原始民藝圖集 第一五輯	九枚	宮武辰夫(著) 世界原始民藝圖集刊行會(発行)	昭和二年八月一日	台紙に写真を貼ったもの入り	解説	臺六×三三七	89P317 ~25
一三	世界原始民藝圖集 第一六輯	三枚	宮武辰夫(著) 世界原始民藝圖集刊行會(発行)	昭和二年八月一日	台紙に写真を貼ったもの入り	解説	臺六×三三七	89P326 ~38
一四	世界原始民藝圖集 第一七輯	九枚	宮武辰夫(著) 世界原始民藝圖集刊行會(発行)	昭和二年二月一日	台紙に写真を貼ったもの入り	解説	臺六×三三七	89P339 ~47
一五	世界原始民藝圖集 第一八輯	九枚	宮武辰夫(著) 世界原始民藝圖集刊行會(発行)	昭和二年三月一日	台紙に写真を貼ったもの入り	解説	臺六×三三七	89P348 ~56
一六	世界原始民藝圖集 第一九輯	九枚	宮武辰夫(著) 世界原始民藝圖集刊行會(発行)	昭和二年五月一日	台紙に写真を貼ったもの入り	解説	臺六×三三七	89P357 ~65
一七	世界原始民藝圖集 第二〇輯	九枚	宮武辰夫(著) 世界原始民藝圖集刊行會(発行)	昭和二年六月一日	台紙に写真を貼ったもの入り	解説	臺六×三三七	89P366 ~74
一八	世界原始民藝圖集 第二一輯	八枚	宮武辰夫(著) 世界原始民藝圖集刊行會(発行)	昭和二年八月一日	台紙に写真を貼ったもの入り	解説	臺六×三三七	89P375 ~82
一九	世界原始民藝圖集 第二二輯	九枚	宮武辰夫(著) 世界原始民藝圖集刊行會(発行)	昭和二年二月一日	台紙に写真を貼ったもの入り	解説	臺六×三三七	89P383 ~91

番号	名称	員数	作者	時代	形質	法量	備品番号
三〇	世界原始民藝圖集 第二三輯	九枚	宮武辰夫(著) 世界原始民藝圖集刊行會(発行)	昭和七年三月一日	台紙に写真を貼ったもの 解説入り	三六×三五	89P392 ~400
三〇	世界原始民藝圖集 第二四輯	九枚	宮武辰夫(著) 世界原始民藝圖集刊行會(発行)	昭和八年一月三日	台紙に写真を貼ったもの 解説入り	三六×三五	89P401 ~09
三一	竹図・梅図	二枚	杉口月城	昭和三年九月	紙本墨書 メクリ	一四・五×四・一	89P410 ~11
三二	炭鉱風俗図四態	一枚	田川市公民館	昭和三年二月六日付	紙本墨書 メクリ 封筒入り	二三・四×一九・三	89P412
三三	松ばやし稚児行事配置一覽(土居流)	一枚	不詳	昭和三年五月二~四日	ガリ刷り	二二・〇×一七・〇	89P413
三四	山笠下絵(昭和三十六年)	二枚	原田嘉平	昭和六年	紙本墨書 メクリ	一〇・九〇×三・九六	89P414 ~15
三五	山笠下絵「壇の浦合戦 義経八艘飛び」「鯉つかみ」	二枚	原田嘉平	昭和七年	紙本墨書 彩色 メクリ	一四・九×三・九五	89P416 ~17
三六	「奉納七番山笠上川端通 山笠解題」	二枚	上川端通町総代 秋丸祐一郎	昭和四年七月	B4 ガリ刷り	三三・〇×三・四	89P418 ~19
三七	五月公會回寄書	一卷	矢田一嘯他	明治三三年五月	紙本墨書 墨書 卷子装	三・六×一七・〇	89P420
三八	西日本文化表紙	一枚	西日本文化協会	昭和四年	白黒印刷	二四・一×一六・四	89P421 ~76
三九	山笠下絵「龍虎相博川中島 表山」「夢の浦島 見送り」	二枚	原田嘉平	昭和四年	紙本墨書 メクリ	一〇・九×三・〇	89P477 ~78
四〇	山笠下絵「鎌倉悪源太義平重盛 侍賢門の奮戦」	二枚	原田嘉平	昭和四年	紙本墨書 淡彩 メクリ	一〇・九×三・四	89P479 ~80
四一	山笠下絵「孫悟空」	二枚	原田嘉平	昭和四年	紙本墨書 彩色 メクリ	一〇・三×三・四	89P481 ~82
四二	山笠下絵「八幡太郎」「海のトリトン」	二枚	原田嘉平	昭和四年	紙本墨書 淡彩 メクリ	一〇・九×三・四	89P483 ~84



四	山笠下絵「鬼神に勝る巴」御前の奮戦」	一枚	原田嘉平	昭和六年	紙本墨書 彩色	メクリ	106・21×66・5	89P485	
三	名曲能写真集(一)	五枚	十四世六平太記念財団	昭和元年 二月20日 (発行)	カラー写真印刷		297×419	89P486 ~90	
二	山笠下絵「舌切り雀」	一枚	人形屋 嘉平(原田嘉平)	昭和元年	画用紙 水墨	淡彩	メリ	106・9×66・0	89P491
一	山笠下絵「浅ヶ嶽の合戦」	一枚	人形屋 嘉平(原田嘉平)	昭和元年	画用紙 水墨	淡彩	メクリ	104・0×66・0	89P492
〇	山笠下絵「一寸法師」ほか	二枚	原田嘉平	昭和元年	紙本墨書 彩色	メクリ		89P493	
〇	山笠下絵「鯉とり金太」	一枚	原田嘉平	昭和元年	紙本墨書 着色	メクリ		89P495 ~94	
〇	国際写真情報5月号附録「謝肉祭」と四旬節の喧嘩」	一枚	ブルューゲル(原画) 東京国際情報社(発行)朝日新聞社カ	昭和時代	石版印刷			89P496	
五	英字新聞の写真(貞断簡易)	一枚		昭和時代	白黒印刷			89P497	
三	図案模様	二枚	不詳	昭和時代	二色印刷			89P498	
三	絵(千鳥屋)包装)	一枚	千鳥屋	昭和時代	色刷印刷	花鳥図		89P509 ~509	
三	達磨下図	七枚	原田嘉平	昭和時代	①便箋墨書②色紙墨書③色紙未使用④画用紙			89P510 89P511 ~17	
三	(仮)図柄下書	三枚	原田嘉平	昭和時代	画用紙に鉛筆で下絵			89P518 ~20	
三	絵「神武天皇」	一枚	浜地清松(謹画)	昭和時代	色刷印刷			89P521	
三	古英雄うたかがみ(一)「上杉謙信」	一枚	年英(筆)	昭和時代	色刷印刷			89P522	
三	絵「花咲かじじい」	一枚	原田嘉平	昭和時代	水彩画			89P523	
三	絵「風神図」	一枚	尾形光琳(原画)	昭和時代	色刷印刷			89P524	
三	絵(鳥居)	一枚	下村観山(原画)	昭和時代	色刷印刷			89P525	
三	絵(船)	一枚	多門(原画)	昭和時代	色刷印刷			89P526	

番号	名称	員数	作者	時代	形質	法量	備品番号
三	絵「東海道五拾三次」	一枚	□□勇	昭和時代	色刷印刷	三・六×三・三	89P527
查	写真(「清作壺月下紅梅・帝室博物館蔵」)	一枚	不詳	昭和時代	白黒写真印刷	三・四×九・〇	89P528
查	写真(「荒川嶺雲」清涼)	一枚	不詳	昭和時代	白黒写真印刷	三・〇×三・五	89P529
查	絵	一枚	不詳	昭和時代	色刷印刷	三・九×三・五	89P530
查	ポスター	一枚	紅園(原画)	昭和時代	色刷印刷	三・四×三・三	89P531
查	絵(農家)	一枚	晴観	昭和時代	金地色紙着色 包紙 紙製箱入り	三・七×二・四・一	89P532
查	人形資料	一冊	原田嘉平カ	昭和時代	雑誌 グラビア、パンフレット等の切り抜き スクラップブック	三・〇×三・三	89P533
查	町界町名改正に係る資料(富士銀行博多支店新装開店ポスター)	一枚	富士銀行博多支店	昭和時代	B4 カラー写真印刷	三・〇×三・〇	89P534
查	「小猫秘書」	一冊	不詳	昭和時代	コピー	一・六×四×三・〇	89P535
查	山笠下絵	一枚	人形屋 嘉平	昭和時代	紙本 墨画 メクリ	七・九〇×三・五	89P536
查	博多人形史書枝	三枚	原田嘉平カ	昭和時代	紙にペン書	二・五×二×二・八	89P537 ~57
查	山笠下絵「聖火」「桃太郎」	二枚	人形屋 嘉平	昭和時代	画用紙に着色	三・六×三・三・二	89P558 ~59
查	山笠下絵「金門五山の桐千鳥炉の場」「花咲爺」	二枚	人形屋 嘉平	昭和時代	画用紙に墨画 彩色	一〇・八×三×三・四	89P560 ~61
查	山笠下絵「座卜市」	一枚	原田嘉平	昭和時代	画用紙に墨画 淡彩	一〇・九×三×三・〇	89P562
查	山笠下絵「座形絵」	八枚	原田嘉平	昭和時代	紙本墨画 メクリ	八・八×三・八	89P563 ~70
查	山笠下絵「義経」「足柄山の金太郎」	二枚	原田嘉平	昭和時代	紙本墨画 メクリ	三・五×三×三・七	89P571 ~72
查	山笠下絵「かぐや姫」	一枚	原田嘉平	昭和時代	紙本 鉛筆描 メクリ	一〇・八×三×三・二	89P573
查	カレンダーの部分(図柄:「熊面シリーズ」)	二枚	不詳	昭和時代	カラー写真印刷	三・〇×三・〇	89P574 ~84

六〇	色紙「能雅四季姿・菊慈童」	一枚	巻風カ	昭和時代	色刷印刷	二七・二×二四・二	89P585
六一	絵「鬼子母」	一枚	荒井寛方(筆)	昭和時代	色刷印刷	二六・〇×一九・七	89P586
六二	絵「地藏菩薩像」	一枚	不詳	昭和時代	色刷印刷	二六・〇×二四・〇	89P587
六三	絵「普賢菩薩像」	一枚	不詳	昭和時代	色刷印刷	二六・〇×二四・五	89P588
六四	絵「伎藝天」	一枚	不詳	昭和時代	カラー写真印刷	二六・一×二五・五	89P589
六五	写真(天邪鬼カ)	一枚	不詳	昭和時代	白黒写真印刷	二五・三×一九・三	89P590
六六	絵(腰掛美人)「江戸中期 懐月堂派 箱根美術館蔵」	一枚	不詳	昭和時代	カラー写真印刷	二五・三×二六・二	89P591
六七	絵(遊廊)「宮川長亀筆 江戸中期 箱根美術館蔵」	一枚	不詳	昭和時代	カラー写真印刷	二五・三×二五・四	89P592
六八	絵「千繪の海」	一枚	不詳	昭和時代	カラー写真印刷	一九・〇×二六・〇	89P593
六九	絵(「吉祥天象」画報風俗史第一集 付録)	一枚	不詳	昭和時代	カラー写真印刷	二六・八×一九・八	89P594
七〇	写真(「書院飾り」「長柄杓持少年姿」)	一枚	不詳	昭和時代	白黒写真印刷	二五・八×一八・七	89P595
七一	絵(役者絵 東洲斎写楽画)	一枚	不詳	昭和時代	カラー写真印刷	二五・五×三三・〇	89P596
七二	写真(牧牛軒作木彫の牛)	一枚	不詳	昭和時代	白黒写真印刷	一八・二×二六・二	89P597
七三	写真(国宝承天寺釣鐘)	一枚	不詳	昭和時代	白黒写真印刷	二六・二×一八・二	89P598
七四	授賞・宝冠章等の図切り抜き	三枚	不詳	昭和時代カ	多色刷り	二六・三×一九・一	89P599
七五	図版	器枚	不詳	昭和時代カ	白黒印刷	二六・七×一九・三	89P602
七六	図版	三枚	不詳	昭和時代カ	白黒印刷	二五・七×二二・五	89P642
七七	図版(American Scripture)	一部	不詳	昭和時代カ	白黒印刷	二四・二×一八・二	89P645
七八	図版	四枚	不詳	昭和時代カ	白黒印刷	一八・二×二六・二	89P646

番号	名称	員数	作者	時代	形質	法量	備品番号
九	絵冊子	一冊	不詳	近代	冊子 色刷り	三・九×三・九	89P650
一〇〇	「模様図案」	一〇〇枚	不詳	近代	色刷印刷	二・六×二・七	89P651
一〇一	「敬神崇祖大社巡拝 官幣大社 春日大社」	一枚	不詳	近代	色刷印刷	一〇・八×三・〇	89P751
一〇二	「東海道五拾三次」	一帖	安藤広重(原画)	近代	色刷印刷 折本	一〇・九×六・九	89P752
一〇三	役者絵下絵	一綴	原田嘉平カ	近代	紙本 墨画 綴	八・八×六・三	89P753
一〇四	版画「踊人形」	一帖	久富順/吉田玉城(作画) 八宝堂(版元)	近代	紙本 木版 色刷	二・五×四・七	89P754
一〇五	下絵(水滴の前や上で踊る娘)	一枚	原田嘉平カ	近代	紙本着色 メクリ	四・四×三・八	89P755
一〇六	武将虎退治の図	一枚	原田嘉平カ	近代	紙本着色 メクリ 鉛筆下書に 水彩	二・三×六・五	89P756
一〇七	料紙見本帖	一帖	御風ほか	近代	紙本印刷 画帖	三・六×二・〇	89P757
一〇八	生目大神御符	一幅	不詳	近代	紙本印刷 樹幅装	二・七×二・六	89P758
一〇九	図案「山笠絵」	一枚	不詳	不詳	和紙	七・三×四・四	89P759

六、書跡……………二二件 一二点

一	「御手本」	一冊	瀬戸屋 初治郎	文化五戊 辰年二月	和紙 墨書 一綴	三・二×二・五〇	89P760
二	「龍光山圓清寺 如水公御遺像贊」	一冊	不詳	江戸時代	墨書 四枚一綴	二・四×二・二・一	89P761
三	書「松竹梅」	一枚	朝山 巖	昭和六年 辛卯初夏	紙本墨書 メクリ	三・八×六・八	89P762
四	書「人形屋嘉平」	一枚	原田嘉平	昭和時代	和紙 墨書	八・〇×四・五	89P763

五	(仮)相撲力士題字	一枚	鏡山	昭和時代	絹本墨書 色紙に力士名を二名づつ書く・メクリ 筒入り	20.0×27.0	89P764
六	二行香	一枚	翠山 道人	近代	紙本墨書 メクリ	15.7×24.6	89P765
七	書「心無累」	一枚	雷峰	近代	紙本墨書 メクリ	21.0×10.7	89P766
八	書	一枚	柳野	近代	紙本墨書 メクリ	27.8×20.7	89P767
九	書「徳雨賤」	一枚	霸	近代	紙本墨書 メクリ	24.3×13.6	89P768
一〇	一行書	一枚	霸	近代	紙本墨書 メクリ	16.0×24.6	89P769
二	書(断簡)	一枚	不詳	近代	紙本墨書 メクリ	23.3×14.0	89P770
三	題字「人形屋嘉平」	一枚	不詳	近代	紙本墨書 メクリ 筒入り	21.0×24.6	89P771

七、写真……

一六八件 三八七点

一	写真「主基斎田全景」	一枚	安本江陽	昭和三年のもの	筒入り 墨書「脇山村」箸と新米入ピン付「主基斎田収納米代 昭和三年三月 福岡縣」	19.1×21.0	89P772
二	写真(原田嘉平氏「こんばんは九州」総合テレビ午後7:30出演記念)	一枚	NHK	昭和三年一月六日(木)	白黒写真	11.0×16.3	89P773
三	アルバム(昭和初期の人形工房のようす)	一冊	福岡市立冷泉小学校	昭和三年二月	写真アルバムに白黒写真四点貼付	27.0×26.6	89P774
四	山笠写真(昭和37年7月役員記念写真)	一枚	不詳	昭和老年	白黒写真	21.0×26.6	89P775
五	山笠写真(昭和39年7月11日役員記念写真)	一枚	不詳	昭和老年 七月二日	白黒写真	14.4×10.1	89P776
六	アルバム「上川端町山笠十二年の思出で」	一冊	半田新一(写)	昭和元年 昭和四年	白黒・カラー写真七九点切り抜き等	23.4×27.7	89P777

番号	名称	員数	作者	時代	形態	質	法量	備印番号
七	写真(作品「初陣」)	一枚	不詳	昭和四年 四月	カラー写真		二三×二七	89P778
八	写真(人物像・原田嘉平カ)	一枚	不詳	昭和四年 二月三日	白黒写真印刷		一四・四×二三	89P779
九	写真(学生達の写真)	一枚	不詳	昭和四年	白黒写真		一三・〇×一六・三	89P780
一〇	写真ネガ(作品「熊谷」「普賢菩薩」 ほか3点)	六枚	不詳	昭和四年 三月一日	写真カラーネガ	五種	二三×六・一	89P781 ~86
一一	写真(作品「初陣」)	一枚	不詳	昭和四年 三月二日	カラー写真		七・八×七・七	89P787
一二	写真(作品「普賢菩薩」)	一枚	不詳	昭和四年	カラー写真		八・五×八・五	89P788
一三	写真(作品「女性像」)	一枚	不詳	昭和四年	カラー写真		八・五×八・五	89P789
一四	写真(作品「神功皇后」)	一枚	不詳	昭和四年	カラー写真		八・五×八・五	89P790
一五	写真(作品馬をひく男性像)	一枚	不詳	昭和四年	カラー写真		八・五×八・五	89P791
一六	写真(久家義松氏黄綬褒章祝賀会 でのスナップ)	一枚	不詳	昭和四年 五月八日	カラー写真		一一・五×一八・〇	89P792
一七	写真(宮崎交通観光バスに乗車記 念写真)	二枚	宮崎交通株式会社子供の 国	昭和四年 二月七日	白黒写真	封筒入り	一〇・六×一四・六	89P793 ~94
一八	写真(作品「万才楽」)	五枚	不詳	昭和四年	カラー写真		八・八×八・八	89P795
一九	写真ネガ(作品「万才楽」)	六枚	不詳	昭和四年	写真カラーネガ		一一・五×六・二	89P800 ~05
二〇	写真(原田嘉平像)	一枚	フクニチ新聞写真部	昭和四年 七月五日	白黒写真印刷		二九・三×三三・一	89P806
二一	写真(白水六三郎師五〇周忌法要 記念スナップ)	五枚	山村 寿究カ(写)	昭和四年 八月一日	カラー写真		一一・六×一六・四	89P807 ~11
二二	写真(蒔田神社第四拾七回式年遷 宮大祭稚児)	一枚	カントー美術写真場カ (印刷)	昭和四年 二月七日	白黒写真印刷		一八・〇×二四・六	89P812

三	写真(山笠関係)	四枚	不詳	昭和四九年	カラー写真	八二×一一三	89P813 ～16
二四	写真(博多人形騎馬像)	二枚	不詳	昭和四九年	カラー写真	八二×一一三	89P817 ～18
二五	写真(山笠人形と嘉平氏)	一括	不詳	昭和四九年	カラー写真(二五―四二アルバム入り)	七五×一〇・七	89P819
二六	写真(山笠人形製作過程 人形の付属品を備え付ける)	一枚	不詳	昭和四九年	カラー写真	七五×一〇・七	89P820
二七	写真(山笠人形製作過程 飾り物の色塗り)	一枚	不詳	昭和四九年	カラー写真	七五×一〇・七	89P821
二八	写真(小さな付属品)	一枚	不詳	昭和四九年	カラー写真	七五×一〇・七	89P822
二九	写真(山笠人形製作過程 衣装製作)	一枚	不詳	昭和四九年	カラー写真	七五×一〇・七	89P823
三〇	写真(山笠人形製作過程の嘉平氏)	一枚	不詳	昭和四九年	カラー写真	七五×一〇・七	89P824
三一	写真(山笠人形製作過程 枠組み作り)	一枚	不詳	昭和四九年	カラー写真	七五×一〇・七	89P825
三二	写真(飾り建物の色塗り)	二枚	不詳	昭和四九年	カラー写真	七五×一〇・七	89P826 ～27
三三	写真(人形材料 新聞紙・木を削った物)	一枚	不詳	昭和四九年	カラー写真	七五×一〇・七	89P828
三四	写真(嘉平氏と孫たち)	二枚	不詳	昭和四九年	カラー写真	七五×一〇・七	89P829 ～30
三五	写真(山笠人形製作過程 人形の肉付け)	一枚	不詳	昭和四九年	カラー写真	七五×一〇・七	89P831
三六	写真(上川端商店街にて山笠の飾り台と指揮をとる嘉平氏)	一枚	不詳	昭和四九年	カラー写真	七五×一〇・七	89P832
三七	写真(上川端商店街にて人形の飾り付け)	一枚	不詳	昭和四九年	カラー写真	七五×一〇・七	89P833
三八	写真(上川端商店街の嘉平氏)	二枚	不詳	昭和四九年	カラー写真	七五×一〇・七	89P834 ～35

番号	名称	員数	作者	時代	形態	質	法量	備品番号
三六	写真(櫛田神社付近 上川端飾り山笠「高松城水攻之巻」)	一枚	不詳	昭和元年	カラー写真		三・五×一〇・七	89P836
三六	写真(櫛田神社付近 三番山笠西流「誉金太郎□土俵」とみえる)	一枚	不詳	昭和元年	カラー写真		三・五×一〇・七	89P837
三六	写真(上川端飾り山笠「高松城水攻之巻」と法被を着た嘉平氏)	一枚	不詳	昭和元年	カラー写真		三・五×一〇・七	89P838
三六	スチール写真「統源義経」	二〇枚	博多三二書店より原田嘉平宛	昭和元年 二月七日 (消印)	白黒写真		三・六×三・九	89P839 ~48
三六	写真パネル(上川端通山笠)	一面	不詳	昭和元年	木製パネルにカラー写真貼付		四・〇×三〇・〇	89P849
三六	写真(作品 手に壺を持つ女性像)	一枚	不詳	昭和元年	カラー写真		二・八×八・二	89P850
三六	写真(NHKニュース原田嘉平出演)	二枚	不詳	昭和元年	カラー写真		八・二×二・二	89P851 ~64
三六	写真(博多人形製作中の原田嘉平)	九枚	不詳	昭和元年 六月カ	白黒写真		三・七×一〇・九	89P855 ~73
三六	写真パネル(原田嘉平像)	一面	不詳	昭和時代	木製パネルに白黒写真貼付		三・五×六・八	89P874
三六	写真パネル(テレビ番組「ハイノ土曜日です」出演中の原田嘉平氏)	一面	不詳	昭和時代	木製パネルに白黒写真貼付		三・〇×四・二	89P875
三六	写真パネル(上川端通飾り山笠「直実情討武道鑑」)	一面	不詳	昭和時代	木製パネルにカラー写真貼付		四・〇×三〇・一	89P876
三六	写真パネル(原田嘉平像)	一面	不詳	昭和時代	木製パネルに白黒写真貼付		三・〇×四〇・〇	89P877
三六	写真パネル(原田嘉平像)	一面	藤本健八氏撮影カ	昭和時代	木製パネルにカラー写真貼付		三・七×三・三	89P878
三六	写真パネル(上川端通飾り山笠「一寸法師京都誉」)	一面	不詳	昭和時代	木製パネルにカラー写真貼付		四・〇×三〇・〇	89P879
三六	写真パネル(上川端通山笠)	一面	不詳	昭和時代	木製パネルにカラー写真貼付		三・〇×三・四	89P880



四	写真パネル(上川端通山笠)	一面	不詳	昭和時代	木製パネルにカラー写真貼付	三六×四六	89P881
五	写真(野口英世を作る原田嘉平氏)	一枚	不詳	昭和時代	白黒写真	三六×四六	89P882
六	写真(野口英世を作る原田嘉平氏)	一枚	不詳	昭和時代	白黒写真	二九×三五〇	89P883
七	写真(読上げる少女たち)	一枚	不詳	昭和時代	白黒写真	二九×三〇	89P884
八	写真(野口英世像を運ぶ原田嘉平氏)	一枚	不詳	昭和時代	白黒写真	二八×四〇	89P885
九	写真(野口英世像を校長に送る原田嘉平氏)	一枚	不詳	昭和時代	白黒写真	二八×三〇	89P886
一〇	写真(野口英世像を抱える原田嘉平氏)	一枚	不詳	昭和時代	白黒写真	二九×三〇	89P887
一一	写真(野口英世像 銘文)	一枚	不詳	昭和時代	白黒写真	二九×三〇	89P888
一二	写真(山笠 中洲流)	一枚	不詳	昭和時代	白黒写真	二〇×三〇	89P890
一三	写真(食卓風景・人形製作など)	六枚	朝日新聞福岡総局カ	昭和時代	白黒写真印刷	一六×三三	89P896
一四	写真(狛犬)	四枚	不詳	昭和時代	カラー写真	一三×二〇	89P900
一五	写真(狛犬)	四枚	カントー美術写真場	昭和時代	カラー写真	一七×二〇	89P904
一六	写真(原田嘉平)	一枚	不詳	昭和時代	カラー写真	二五×三六	89P905
一七	写真(山笠)	一枚	不詳	昭和時代	カラー写真	二五×二九	89P906
一八	カラーネガ	一枚	海上写真館	昭和時代	レシート・袋付二枚	三〇	89P907
一九	アルバムの一部	四枚	不詳	昭和時代	白黒写真六点	一六×三三	89P911
二〇	写真(男性肖像画)	一枚	不詳	昭和時代	カラー写真		
二一	35ミリフィルム	一個	社団法人日本映画社より 博多人工業形組合宛	昭和時代	アルミ缶 木箱入 白黒フィルム	二〇×三〇	89P912
二二	写真(福岡県護国神社)	二枚	福岡県護国神社	昭和時代	カラー写真	二一×三〇	89P913

番号	名 称	員数	作 者	時 代	形 質	法 量	備 考
三三	写真(原田嘉平の人形製作)	一枚	不詳	昭和時代	白黒写真	三〇〇×四六	89P915
三二	写真(役者)	三枚	不詳	昭和時代	白黒写真	一六五×三三	89P916 ~38
三一	写真(戦争関係)	四枚	不詳	昭和時代	白黒写真	三三×六一	89P939 ~42
三〇	写真(炭坑)	一枚	不詳	昭和時代	白黒写真	四九×一〇六	89P943
二九	山笠写真(川口町当番年役員記念写真)	一枚	不詳	昭和時代	白黒写真	一五〇×一四	89P944
二八	山笠写真(御夫妻博多人形見学时)	三枚	不詳	昭和時代	白黒写真	一一×一五六	89P945 ~47
二七	山笠写真(土居流)	八枚	不詳	昭和時代	白黒写真	一〇・一×一五五	89P948 ~55
二六	山笠写真(某集会)	一枚	不詳	昭和時代	白黒写真	一〇・八×一四〇	89P956
二五	山笠写真(山笠飾り)	一枚	不詳	昭和時代	白黒写真	一五・三×一〇五	89P957
二四	山笠写真(中洲流飾り山)	一枚	不詳	昭和時代	白黒写真	一八・〇×一三〇	89P958
二三	山笠写真	三枚	博多大崎周水堂(制作)	昭和時代	白黒写真	一四・〇×一〇〇	89P959 ~73
二二	写真(お面)	一枚	不詳	昭和時代	カラー写真 パネル	四一・〇×三〇〇	89P974
二一	写真(博多人形)	一枚	不詳	昭和時代	カラー写真 パネル	四一・〇×三〇〇	89P975
二〇	写真(人形磯良の舞)	九枚	不詳	昭和時代	白黒写真	一六・二×一三〇	89P976 ~84
一九	写真(人形劇「伊賀の影丸」)	四枚	不詳	昭和時代	白黒写真	一六・五×一三・一	89P985 ~88
一八	写真(人形製作中の原田嘉平)	二枚	不詳	昭和時代	白黒写真	二二・二×一六五	89P989 ~90
一七	写真(野口英世)	五枚	不詳	昭和時代	白黒印刷	二二・六×一八八	89P991 ~95
一六	写真(西郷像)	一枚	不詳	昭和時代	カラー写真 パネル	一四・八×一〇六	89P996
一五	グラフィア写真(礼宮文仁)	一枚	不詳	昭和時代	カラー写真印刷	三三・二×三二七	89P997
一四	写真(山笠・川口町)	一枚	不詳	昭和時代	白黒写真	三三・二×三三九	89P998

109	写真(旗さし山笠)	一枚	不詳	昭和時代	白黒写真	一八・二〇・二九	89P999
108	写真(山笠千代流)	一枚	不詳	昭和時代	白黒写真	八三・二二・三三	89P1000
107	写真(山笠土居流)	一枚	不詳	昭和時代	白黒写真	六五・九一	89P1001
106	写真(山笠関係)	一枚	不詳	昭和時代	白黒写真	七五・二一・〇	89P1002
105	写真(山笠関係 原田嘉平氏)	一枚	不詳	昭和時代	白黒写真	七三・二一・一	89P1003
104	写真(栴田会館での祝賀会)	一枚	不詳	昭和時代	白黒写真	三二・一七・五	89P1004
103	写真(「奥さんノほつとスタジオ」出演記念)	一枚	不明	昭和時代	白黒写真 台紙に貼付	三〇・一八・三	89P1005
102	写真(人形「攀る」モデル)	二枚	不詳	昭和時代	白黒写真	二二・二七・三	89P1006
101	写真(旅行スナップ 関門海峡にて)	四枚	不詳	昭和時代	カラー写真	八八・二二・四	89P1008
100	写真(旅行スナップ)	二枚	不詳	昭和時代	カラー写真	七六・一〇・八	89P1012
99	写真(宴会スナップ)	四枚	不詳	昭和時代	カラー写真	九〇・二二・三	89P1014
98	写真(駅でのスナップ)	三枚	不詳	昭和時代	カラー写真	九〇・二二・六	89P1018
97	写真(川上元治郎之墓にて)	一枚	不詳	昭和時代	白黒写真	一六・二二・一七	89P1021
96	写真(福岡市民会館にて区画整理の為に集合)	一枚	不詳	昭和時代	白黒写真	三三・五二・七六	89P1022
95	写真(南畑ダムにてスナップ)	三枚	不詳	昭和時代	白黒写真	七六・二二・三	89P1023
94	写真(旅行スナップ)	三枚	不詳	昭和時代	白黒写真	七三・一〇・八	89P1026
93	写真(原田嘉平氏講演・表彰スナップ)	四枚	不詳	昭和時代	白黒写真	三三・〇・九二	89P1039
92	写真(原田嘉平氏グループショット)	三枚	不詳	昭和時代	白黒写真	七三・二二・二	89P1043
91	写真(宴会スナップ)	一枚	不詳	昭和時代	カラー写真	八三・二二・五	89P1046

番号	名称	員数	作者	時代	形態	質	法量	備品番号
二二二	写真(宴会スナップ)	一枚	不詳	昭和時代	カラー写真		八七×三二	89P1047
二二三	写真(農耕風景)	一枚	朝鮮京城ミヤコ写真館	昭和時代	写真を台紙に貼付		三二×三七	89P1048
二二四	写真(能関係)	八枚	九州写真通信社 大崎周水	昭和時代	白黒写真六点 桐箱入り	カラー写真二点	四七×九八	89P1049 ~56
二二五	写真(宮内省御買上 白水六三郎作品)	一枚	九大醫科写真部	昭和時代	白黒写真	台紙付	四三×八二	89P1057
二二六	写真(夜神楽)	四枚	原田嘉平カ	昭和時代	白黒写真		八八×三二	89P1058 ~61
二二七	写真(作品陳列風景)	一枚	不詳	昭和時代	白黒写真		二二×二六	89P1062
二二八	写真(作品「夕顔」上半身・全身)	二枚	不詳	昭和時代	カラー写真		一五〇×九三	89P1063 ~64
二二九	写真(作品「熊谷」)	一枚	不詳	昭和時代	カラー写真		三二×八八	89P1065
二三〇	写真(白水六三郎作品カ)	一枚	不詳	昭和時代	カラー写真		一〇〇×三二	89P1066
二三一	写真(作品陳列風景)	一枚	不詳	昭和時代	カラー写真		三八×一〇八	89P1067
二三二	写真(作品「普賢菩薩」カ)	一枚	不詳	昭和時代	白黒写真		八〇×六三	89P1068
二三三	写真(作品「黒田家甲冑」)	一枚	不詳	昭和時代	白黒写真		一〇五×一五八	89P1069
二三四	写真(作品一点)	一枚	不詳	昭和時代	白黒写真		一〇五×七四	89P1070
二三五	写真(原田嘉平氏人形製作風景一原型)	二枚	不詳	昭和時代	白黒写真二景		一三〇×一一四	89P1071 ~72
二三六	写真(原田嘉平氏人形製作風景一原型)	一枚	不詳	昭和時代	白黒写真		一三〇×一六一	89P1073
二三七	写真(原田嘉平氏人形製作風景一原型)	一枚	不詳	昭和時代	白黒写真	ポラロイド写真	八七×一〇八	89P1074
二三八	写真(原田嘉平氏人形製作風景一原型)	一枚	不詳	昭和時代	白黒写真		三八×二二	89P1075

二九	写真(原田嘉平氏人形製作風景—型どり)	一枚	不詳	昭和時代	白黒写真	11.0×11.1	89P1076
三〇	写真(原田嘉平氏人形製作風景—窯入れ)	一枚	不詳	昭和時代	白黒写真	11.1×11.0	89P1077
三一	写真(原田嘉平氏人形製作風景—作品「熊谷」色付け)	一枚	不詳	昭和時代	カラー写真	11.5×10.8	89P1078
三二	写真(原田嘉平氏人形製作風景—色付け)	一枚	不詳	昭和時代	白黒写真 ポラロイド写真	11.6×10.9	89P1079
三三	写真(原田嘉平氏人形製作風景)	一枚	不詳	昭和時代	白黒写真 ポラロイド写真	11.6×10.9	89P1080
三四	写真(原田嘉平氏顔アップ)	一枚	不詳	昭和時代	白黒写真	11.6×11.0	89P1081
三五	写真(原田嘉平氏「奥さまスタジ オハイ」土曜日です)	一枚	関西テレビ	昭和時代	白黒写真	11.0×11.4	89P1082
三六	写真(作品モチーフ—鷹)	六枚	不詳	昭和時代	カラー写真 六態	10.8×10.8	89P1083 ~88
三七	写真(作品モチーフ—鶴)	一枚	不詳	昭和時代	白黒写真	11.0×11.1	89P1089
三八	写真(作品モチーフ—狛犬 側面)	二枚	不詳	昭和時代	カラー写真	11.4×10.8	89P1090 ~91
三九	写真(作品モチーフ—狛犬)	一枚	不詳	昭和時代	カラー写真	11.4×10.8	89P1092
四〇	写真(作品モチーフ—能楽)	一枚	不詳	昭和時代	白黒写真	10.8×11.1	89P1093
四一	写真(作品モチーフ—弁慶 かななを) きなたを持った般若三態)	三枚	不詳	昭和時代	白黒写真	11.4×11.0	89P1094 ~96
四二	写真(原田嘉平氏個人写真—全身)	一枚	不詳	昭和時代	白黒写真	10.3×11.4	89P1097
四三	写真(原田嘉平氏個人写真—上半 身)	二枚	不詳	昭和時代	白黒写真	11.1×11.6	89P1098 ~99
四四	写真(原田嘉平氏の家族写真カ)	五枚	不詳	昭和時代	白黒写真	11.3×11.6	89P1100
四五	写真(グループショット—神社前 にて警官らとともに)	一枚	不詳	昭和時代	白黒写真	11.6×10.0	89P1105 ~04

番号	名称	員数	作者	時代	形	質	法量	備品番号
一四	写真(福岡市民会館にて区画整理の為の集会)	一枚	不詳	昭和時代	白黒写真		二六×二七六	89P1106
一四	写真(スナップ写真)熊本市水前寺公園にて)	三枚	不詳	昭和時代	白黒写真		七五×一一三	89P1107 〃〇九
一四	写真(原田信夫氏黄綬褒章受賞祝にて)	二枚	不詳	昭和時代	白黒写真		八七×一二七	89P1110 〃一一
一四	写真(博多温泉にて)	一枚	不詳	昭和時代	白黒写真		七五×一一〇	89P1112
一五〇	写真(宮崎宮にて)	二枚	不詳	昭和時代	カラー写真		七五×一〇六	89P1113 〃一四
一五	写真(スナップ写真)宴会)	一枚	不詳	昭和時代	カラー写真		八三×一一六	89P1115
一五	写真(山笠)大博通り 四番山笠 恵比須流山かき)	二枚	不詳	昭和時代	カラー写真		八三×一一四	89P1116 〃一七
一五	写真(山笠)山笠追い山(榑田神社内 六番山笠)大黒流(照破四天王)	二枚	不詳	昭和時代	カラー写真		八三×一一四	89P1118 〃一九
一五	写真(山笠)スナップ(綿菓子屋で法被を着た原田嘉平氏)	一枚	不詳	昭和時代	カラー写真		一一五×八三	89P1120
一五	写真(山笠)山笠追い山(榑田神社内 東流「和氣兆豊年」)	三枚	不詳	昭和時代	カラー写真		八三×一一四	89P1121 〃二三
一五	写真(山笠)大博通り 三番山笠 千代流「珠徳八大勇士誉」)	一枚	不詳	昭和時代	カラー写真		八三×一一四	89P1124
一五	写真(山笠)山笠追い山(大博通り 二番山笠)	一枚	不詳	昭和時代	カラー写真		八三×一一四	89P1125
一五	写真(上川端商店街の飾り山笠)当番上川端通(一寸法師京都誉)	三枚	不詳	昭和時代	カラー写真		八三×一一四	89P1126 〃二八
一五	写真(上川端商店街の飾り山笠)当番上川端通(直実情討武道鑑)	四枚	不詳	昭和時代	カラー写真		八三×一一四	89P1129 〃三二
一五〇	写真(山笠)山笠追い山(榑田神社内 当番上川端通の走る飾り山笠)一寸法師(京都誉)	三枚	不詳	昭和時代	カラー写真		八三×一一四	89P1133 〃三五

一六	写真(山笠追い山一榑田神社内 当番上川端通の走る飾り山笠「直 実情討武道鑑」)	二枚	不詳	昭和時代	カラー写真	八三×一一五	89P1136 ~37
一五	写真(山笠追い山一榑大博通り 当 番上川端通の走る飾り山笠「一寸 法師(京都誉)」)	二枚	不詳	昭和時代	カラー写真	八三×一一五	89P1138 ~39
一四	写真(山笠追い山一榑大博通り 当 番上川端通の走る飾り山笠「直実 情討武道鑑」)	四枚	不詳	昭和時代	カラー写真	八三×一一五	89P1140 ~43
一三	写真ネガ(作品モチーフ「狛犬」 九態)	九枚	不詳	昭和時代	カラーフィルム	三〇×三〇	89P1144 ~52
一二	写真(山笠風景)	一枚	不詳	昭和時代	厚紙台紙に白黒写真貼付	二五五×二三三	89P1153
一一	写真(時代劇)	二枚	不詳	近代	白黒写真	二一〇×一六六	89P1154 ~55
一〇	能面写真	二枚	不詳	近代	台紙に写真を貼付	四二五×三三三	89P1156 ~57
九	写真(戦争或いは大震災の風景)	一枚	不詳	近代カ	白黒写真	八六×一四七	89P1158

八、地図

一九件 三三点

一	福岡市全圖	三枚	福岡市役所 株式会社大 阪写真測量所(製図)山田 安貞(発行所)	明治四四年 二月五日	白黒印刷	六〇〇×三七〇	89P1159 ~61
二	大日本海陸里程新地図	一舗	船橋唯之口(著作者) 矢野嘉平治(発行者) 八寶堂(版元)	明治三〇年 三月一日	紙本 木版 淡彩	三六八×二三三	89P1162
三	最新満蒙大地図	一舗	大阪朝日新聞社	昭和七年 二月一日	色刷印刷	三〇五×二四六	89P1163
四	日本遊覧旅行地図	一舗	大日本雄辯會講談社	昭和二年 八月五日	色刷印刷 折本	二五七×二三八	89P1164

番号	名称	員数	作者	時代	形質	法量	備品番号
五	最新北京市街地図	一舗	森脇國男(著者兼発行者) 春明堂書店(発行所)	昭和三年 三月五日	色刷印刷	100・80×70	89P1165
六	町区域及び町名変更図(春吉・高宮地区)	一枚	福岡市計画局都市計画課	昭和七年 八月六日 (施行)	B4 青焼きコピー	150×100	89P1166
七	町界町名変更図(烏飼・草ヶ江地区)	一枚	福岡市計画局都市計画課	昭和六年 六月五日 (施行)	B4 青焼きコピー	150×100	89P1167
八	四国全図	一枚	塔文社	昭和六年 七月〇日	色刷 縮尺1/20,000	150×100	89P1168
九	平尾地区町区域町名変更図	一枚	福岡市計画局都市計画課	昭和元年 二月一日 (施行)	B4 青焼きコピー	150×100	89P1169
一〇	福岡地区町区域町名変更図	一枚	福岡市計画局都市計画課	昭和元年 六月五日 (施行)	B4 青焼きコピー	150×100	89P1170
一一	福岡地区町界町名変更図	一枚	福岡市建設局都市計画課	昭和元年 六月九日 (施行)	三色刷り	110×100	89P1171
一二	博多地区町界町名変更図	一枚	株式会社大阪写真測量所 九州支社(調整)	昭和四年 二月一日 (実施)	三色刷り	150×100	89P1172
一三	博多地区町界町名変更図	二部	大阪写真測量所九州支社 調整	昭和四年 二月一日 (実施)	三色刷り	150×100	89P1173 ~74
一四	博多地区町界町名変更図	一枚	福岡市 大阪写真測量所 九州支社(調整)	昭和四年 二月一日	印刷 1/20,000	150×100	89P1175
一五	福岡市住居表示案内図	一枚	日本住宅地図出版事業協 同組合(善隣出版社事業 部)	昭和四年 二月	印刷 1/20,000	150×100	89P1176



二六	箱崎宮室町古図	一枚	不詳	昭和三年 八月(複製)	色刷印刷 箱入り (解説あり)	二七・四×二二・一	89P1177
二七	明治二〇年福博鳥瞰図	一枚	一得斎 高清(原画)	昭和時代	色刷印刷	二七・九×二五・四	89P1178
二八	博多史資料(博多旧図)	一枚	不詳	昭和時代	B4青焼きコピー	二五・九×二六・四	89P1180
二九	町区域変更並町名改称図(福岡市復興事業博多部)	一枚	不詳	昭和時代	青焼き印刷	二五・二×二三・〇	89P1181
三〇	糸島観光地総図	一枚	不詳	昭和時代	色刷(表)白黒印刷(裏)	二六・九×二七・八	89P1182
三一	福岡市街図	一枚	和楽路屋	昭和時代	色刷 縮尺1/27,000	二七・七×二六・九	89P1183
三二	長尾地区町界町名変更図	一枚	福岡市計画局都市計画課	昭和時代	B4青焼きコピー	二五・四×二六・〇	89P1184
三三	冷泉地区地図	一枚	不詳	昭和時代	B4ガリ刷り	二五・九×二五・一	89P1185
三四	冷泉・御供所地図	一枚	不詳	昭和時代	青焼きコピー	二五・三×二五・四	89P1186
三五	日本全図(小学館版日本百科大事典別冊 日本案内・分県地図付録)	一枚	小学館	昭和時代	多色刷り 縮尺1/2,000,000	二五・〇×二五・四	89P1187
三六	史都の秋市墨図	一舗	旅館常茂恵	昭和時代	色刷印刷	二五・〇×二七・〇	89P1188
三七	博多駅前地図コピー	一枚	公共施設地図航空株式会社	昭和時代	コピーに鉛筆書	二五・三×二五・六	89P1189
三八	福岡市住宅案内図	一綴	不詳	近代	ガリ版印刷 綴	二五・五×二五・六	89P1190
三九	博多古図	一枚	不詳	不詳	和紙 墨絵 鉛筆下書	二五・〇×二六・五	89P1191

九、文書……………一三一件 一五四点

(1) 博多人形関係

番号	名称	員数	作者	時代	形質	法量	収蔵No	備考番号
一	農商務省指令(万国裝飾美術工藝博覧会出品物制作費補助)	一通	農商務大臣高橋是清より原田嘉平宛	大正三年九月二日	ガリ版刷に墨書	三七×二〇・二	文書四	89P1192
二	通知(博多人形組合臨時総会)	一枚	組合長小島与一	昭和二年九月二日	印刷	二〇×三三・〇	文書五	89P1193
三	博多人形組人名簿	一枚	博多人形組合	昭和六、七年	印刷(裏面に青鉛筆書で会計報告・役員人事)	三三×三六・〇	文書九	89P1194
四	博多人形組合臨時総会招集請求書	一綴	日高基吉・原田嘉平他五〇名より博多人形組合長小島与一宛	昭和七年二月五日	罫紙に墨書	二四・二×一七・〇	文書一〇	89P1195
五	博多人形沿革史	二冊	不詳	昭和元年	一冊は青焼 一冊はコピー	二六・四×二九・一	文書六	89P1196
六	テレビ台本「日曜です福岡市です」	一綴	RKB	昭和時代	コピー 後欠	三五・八×三六・七	文書一四	89P1198
七	原稿(宗七人形について)	一綴	原田嘉平	昭和時代	便箋四枚に鉛筆書	三三・〇×二七・七	文書一五(2)	89P1199
八	博多人形商工業協同組員名簿	一綴	不詳	昭和時代	罫紙綴	一七・八×二五・四	文書一五	89P1200
(1)	福岡部				罫紙一枚にペン書			
(2)	博多部				罫紙二枚にカーボン複写			
六(1)	原稿(人形師としての自己紹介)	一部	原田嘉平	昭和時代	便箋一枚に鉛筆書	三三・〇×二七・七	文書一五(1)	89P1201
(2)	原稿の(宗七人形について)	一部	原田嘉平	昭和時代	便箋四枚に鉛筆書 (1)(2)ともサントリ―美術館封筒に一括入り	三三・〇×二七・八	文書一五(2)	89P1202
一〇	原稿(宗七人形について)	一部	原田嘉平	昭和時代	便箋一五枚に鉛筆書	三三・〇×二七・八	文書一六	89P1203
二	原稿(博多と博多人形の歴史)	一部	原田嘉平	昭和時代	便箋一六枚に鉛筆書	三三・〇×二七・八	文書一六	89P1204

三	原稿(博多人形の由来)	一部	原田嘉平	昭和時代	便箋二枚にボールペン書	三〇×二七	文書六四	89P1205
三	手帳「沿革史」	一冊	原田嘉平	昭和時代	ペン書 書冊	一五・六×九・三	文書六五	89P1206
二四	綴「博多人形組合関係」	一部	原田嘉平	昭和時代	紙製バインダーのみ	三〇・五×二六・七	文書八一	89P1207
二五	原稿(博多人形の歴史)	一部	原田嘉平	昭和時代	便箋四枚に鉛筆書	三三・〇×二七・八	文書八二	89P1208

(2) 祭礼関係(山笠・松ばやし他)

一	買物控	一綴	大乘寺前町	明治二九年 二月六日 より明治 三九年六月 四日まで	墨書 小横帳 封筒入	三三・一×二八・三	文書五	89P1209
二	四番山笠昇廻シ順路表	一部	当番上土居町	昭和二〇年 七月九日 より二五 日まで	印刷 リーフレット	二九・三×二七・七	文書四	89P1210
三	六番山笠昇廻シ順路表	一部	六番山笠当番中土居町	昭和二年 七月九日 より二五 日まで	印刷 リーフレット	二〇・五×二八・三	文書五	89P1211
四	伊太利使節歓迎臨時追山笠	一綴	原田嘉平	昭和三年 四月	原稿用紙にペン書 封筒入り	三三・〇×二五・四	文書六	89P1212
五	四番山笠昇廻シ順路表	一部	当番大乘寺前町	昭和三年 七月九日 より二五 日まで	印刷 リーフレット	二〇・三×二八・八	文書七	89P1213
六	請願書(流れの保持について)	一枚	十一流れ各町代表者	昭和五年 二月	ガリ版刷	二五・四×二五・五	文書三	89P1214

番号	名称	員数	作者	時代	形態	質	法量	収蔵番号	備品番号
七	六番山笠日程順路表	一部	土居流当番兵小路・西方寺前町・行町	昭和三年 七月九日 より五日 まで	印刷 リーフレット		一九五×五・三	文書六	89P1215
八(1)	山笠弁天講記録	二部	当番町上新川端町町総代 星野武雄	昭和三年 五月五日	印刷 仮綴じ (2)と同封		二〇〇×一八四	文書四(1)	89P1216 ~17
(2)	御案内状(どんたく稚児舞)	一通	稚児当番西町流箔屋町より土居流受取総代宛	昭和七年 四月	ガリ版刷		一八〇×一九三	文書四(2)	89P1218
九	土居流山笠日程順路表	一部	当番上新川端町	昭和三年 七月九日 より五日 まで	印刷 リーフレット		一七六×一九一	文書四一	89P1219
一〇	目録	一包			包紙入り			文書九	89P1220
(1)	山笠台送目録	一通	片土居町町より大乘寺前町宛	昭和四年 七月五日	折紙 墨書		二九四×五・八		89P1221
(2)	稚児天冠送目録	一通	片土居町町総代曾根精一より大乘寺前町町総代原田嘉平宛	昭和四年 七月五日	折紙 墨書		二九四×五・八		89P1222
二	通知(土居流山笠役員会)	一通	当番大乘寺前町町総代原田嘉平他五名より上土居町取締深見甚五郎他三〇名宛	昭和三年 六月二日	墨書 朱印 包紙あり		一九七×一三三	文書五	89P1223
三	奉納一番山笠土居流御神入目録	一部	櫛田神社宮司竹間保史より土居流総務原田嘉平宛	昭和五年 七月〇日	印刷に墨書 朱印		二九四×四・三	文書六	89P1224
三	受取目録	一包						文書七	89P1225
(1)	山笠台	一通	上土居町町総代松山浩二より大乘寺前町町総代原田嘉平宛	昭和五年 七月五日	折紙 墨書		三九六×五・二		89P1226

(2)	稚児天冠	一通	上土居町町総代松山浩二 より大乗寺前町町総代原 田嘉平宛	昭和三年 七月五日	折紙 墨書	二五・六×三三		文書二五	89P1227
一四	博多津総領守榑田神社略誌	一部	榑田神社社務所	昭和三年 七月	印刷	一九・四×二七〇		文書二五	89P1228
一五	稚児奉納順路	一部	当番西町流箔屋町より土 居流受取総代宛	昭和七年 五月三・ 四日	ガリ版刷 封筒入り	二五・八×三三		文書九	89P1229
一六	目録(稚児曳台)	一部	西町流木下・阿部・中村 より土居流宛	昭和七年 五月五日	墨書 朱印 紅白の水引	三九・五×三九		文書〇	89P1230
一七	補助金交付申請書	一綴	博多松ばやし会代表園田 主悦	昭和七年 三月	タイプ印刷 仮綴じ	二六・三×一八五		文書六	89P1231
一八	稚児流申台事項	一綴	東町流より土居流宛	昭和六年 四月五日	野紙に墨書 仮綴じ	二五・一×一七六		文書三	89P1232
一九	土居流山笠日程順路表	一部	当番行町	昭和六年 七月九日 より五日 まで	印刷 リーフレット	一八・三×六三		文書三	89P1233
二〇	稚児奉納順路	一部	当番東町流	昭和元年 五月三・ 四日	ガリ版刷	二六・〇×三六		文書七	89P1234
二一	通知(山笠についての総会の協議 内容)	一通	冷泉博多町内会連合会会 長原田嘉平より	昭和四年 消印	ガリ版刷 原田嘉平宛封筒入 り	二五・五×三三		文書四	89P1235
二二	原稿(町界町名問題による山笠再 建について)	一部	原田嘉平	昭和四年 三月六日	便箋十六枚に鉛筆書	二三・〇×一八〇		文書〇	89P1236
二三	博多祇園山笠教室テキスト	一冊	博多祇園山笠振興会	昭和四年 六月	タイプ印刷 冊子	二五・七×一八〇		文書〇	89P1237
二四	榑田神社第四十七回式年遷宮資料	一通	榑田神社宮司阿部邦彦他 一名より原田嘉平宛	昭和四年 二月	印刷に朱印 封書(趣意書同 封)	二五・九×一八二		文書二(一)	89P1238

番号	名 称	員数	作 者	時 代	形 質	法 量	収蔵番号	備品番号
(2)	書簡(遷宮大綱送付) 御奉納之証(奉賛金)	一通	榑田神社宮司阿部邦彦他 一名より理事宛	昭和元年 三月三日	印刷 封書(奉賛金細則・待 遇規定・予算表同封)	三〇×二六〇	文書二(2)	89P1239
(3)	会則案	一通	榑田神社宮司阿部邦彦他 一名より原田嘉平宛	昭和元年 二月三日	印刷にカーボン複写 封筒入 り	二〇×二〇七	文書二(7)	89P1240
(4)	募金大綱について	一部	榑田神社第四十七回式年 遷宮奉賛会	昭和時代	印刷 仮綴じ	二六×二八四	文書二(3)	89P1241
(5)	奉賛金目標額(案)	一部	榑田神社第四十七回式年 遷宮奉賛会	昭和時代	印刷 仮綴じ	二六×二八三	文書二(4)	89P1242
(6)	奉納品見積	一部	榑田神社第四十七回式年 遷宮奉賛会	昭和時代	青焼 仮綴じ	二六×二六〇	文書二(5)	89P1243
(7)	メモ(博覧会山笠計算)	一部	榑田神社第四十七回式年 遷宮奉賛会	昭和時代	青焼 仮綴じ	二六×二六六	文書二(6)	89P1244
三三	請求書(稚児費用)	一通	行町溝口末吉より大乘寺 前町宛	昭和元年 三月七日 開催	便箋一枚に鉛筆書	一七×二三二	文書二(8)	89P1245
三七	原稿(榑田神社宮世話人新年総会 挨拶)	一部	原田嘉平	昭和時代 (昭和時代) 四月三日	野紙三枚に鉛筆書	二二×三三七	文書六	89P1247
三六	第四十六回下遷宮行列順番及び奉 納品資料	一綴	不詳	昭和時代	印刷 仮綴じ	二六〇×二八三	文書二(9)	89P1248
三二	松ばやし稚児衣装復元値段表	一枚	不詳	昭和時代	榑田神社野紙に鉛筆・ペン書	二四八×二六七	文書二(10)	89P1249
三〇(1)	山笠町世話人・長老・委員名簿	一綴	原田嘉平	昭和時代	ボールペン・鉛筆書	二六〇×二八一	文書二(11)	89P1250
(2)	山笠町世話人・長老・委員名簿	一綴	不詳	昭和時代	ペン・ボールペン・鉛筆書	二二〇×二七九	文書二(12)	89P1251
三	報告(山笠について総会決定事項)	二部	冷泉校区博多町内会会長 原田嘉平	昭和時代	ガリ版刷	二五五×二六二	文書二(13)	89P1252 ~53

三	博多山笠年表	二部	三宅酒童洞(編)	昭和時代	印刷	リーフレット	一九六×六四	文書一七	89P1264
三	稚児謡	九部	土居流	昭和時代	印刷	九枚一括封筒入り	一七五×七六	文書一六	89P1266
三	書類入「山笠に関する取締要項・山笠取締に関する達示」	一点	原田嘉平	昭和時代	墨書	榑田神社社務所封筒のみ	一七七×二六	文書一五	89P1265

(3) 町界町名問題

(1)	通知(懇話会開催について)	一通	福岡市長阿部源蔵より自治会長宛	昭和元年 七月三日	青焼	(1) (3)は糊どめ	三五四×一八一	文書五(1)	89P1266
(2)	博多部町界町名改正問題について	一部	冷泉博多町内会連合会 長原田嘉平	昭和元年 八月三日	青焼	ペン書	三五八×一八一	文書五(3)	89P1267
(3)	冷泉博多地区住民総会開催通知	一通	冷泉博多町内会連合会 原田嘉平	昭和時代	ガリ版刷		一七九×三五五	文書五(2)	89P1268
二	原稿(福岡市主催冷泉博多部町界町名整理懇談会記録)	一綴	原田嘉平	昭和元年 八月六日 会合	罫紙一〇枚に鉛筆書	仮綴じ	三五・一×一七七	文書六	89P1269
三	記録(冷泉校区博多部町界町名に関する会合)	一部	原田嘉平	昭和元年 九月二日 会合	罫紙三枚に鉛筆書	仮綴じ	三五・三×一七九	文書一三	89P1270
四	原稿(冷泉博多部町界町名整理について会合記録)	一綴	原田嘉平	昭和元年 一〇月九日 会合	便箋四枚にペン書	仮綴じ	三三〇×一七九	文書六	89P1271
五	原稿(町内会連合会報告)	一部	原田嘉平	昭和元年	便箋七枚に鉛筆書	ガリ版刷 仮綴じ	三六四×一八〇	文書四	89P1272
六	町界町名改正に係る福岡市提出資料	一綴	冷泉校区博多町内会連合 会会長原田嘉平より福岡 市役所都市計画課田町課 長宛	昭和元年 二月〇日	青焼	一二部一綴	三六〇×三三〇	文書二〇	89P1273

番号	名称	員数	作者	時代	形態	質	法量	収蔵番号	備留番号
七	依頼(町界町名案取計について)	一通	福岡市建設局都市計画課 課長田町良文より校区自治連合会会長長原田嘉平宛	昭和四二年 二月五日	青焼に朱印 封書 地図同封		三六・三×二八・二	文書七	89P1274
八	町名改正の件陳情	一綴	上川端町町世話人秋丸祐一郎より福岡市長宛	昭和四二年 三月八日	青焼 仮綴じ		三三・九×二八・二	文書八〇	89P1275
九	町界町名変更について請願	二部	福岡市大乘寺前町町内会 長原田嘉平他二二名	昭和四二年 九月五日	ガリ版刷 青焼		二六〇×二八・七	文書八五 八六	89P1276 ~77
一〇	博多地域町界改正促進に関する請願書	一通	榑田神社宮総代	昭和四二年 九月三日	カーボン複写 青焼		三三・八×二八・〇	文書八九	89P1278
一一	通知(宮総代会開催)	一通	榑田神社宮司竹間保史より原田嘉平宛	昭和四二年 二月七日	タイプ印刷 封書 地図同封		二六・三×二八・四	文書九〇	89P1279
一二	説明原稿(町界町名変更について)	一部	原田嘉平	昭和四二年 二月四日 会合	便箋七枚にペン・鉛筆書		三三・一×二八・〇	文書九一	89P1280
一三	住居表示新旧対照簿(博多地区)	一冊	福岡市役所	昭和四二年 二月一日 実施	書冊 印刷		二二・一×二七・四	文書九二	89P1281
一四	町界町名についての覚書	二部	地元代表者白水利喜太他三名	昭和四二年 三月三日	タイプ印刷のコピー 仮綴じ 封筒入り		三三・九×二八・三	文書九三	89P1282 ~83
(1)	了解事項			昭和四二年 三月三日					
(2)	調停案にもとづく覚書		福岡市長阿部源蔵他一〇名	昭和四二年 三月三日					
一五	博多全地区総会案内	一部	冷泉博多町町内会連合会 長原田嘉平	(昭和時代) 三年三月	ガリ版刷		二五・六×二六・三	文書九四	89P1284
一六	博多地区住居表示対照簿止誤表	一部	不詳	昭和時代	青焼 仮綴じ		二五・八×二六・四	文書九五	89P1285
一七	町界町名問題記録帳	一冊	原田嘉平	昭和時代	大学ノートにペン・鉛筆書		三三・〇×二八・八	文書九六	89P1286



一六	町内地図・選挙人名簿	一部	不詳	昭和時代	青焼 仮綴じ	二六九×二六二	文書一六	89P1287
一九	福岡市町界町名整理審議会委員名簿	一枚	不詳	昭和時代	青焼	二六〇×一八四	文書一六	89P1288
二〇	博多部について考えられる町名	一部	不詳	昭和時代	青焼 仮綴じ	二六五×二六五	文書一七〇	89P1289
二二	博多部の新町界町名と住居表示についてお知らせ	一通	福岡市計画局都市計画課町名係	昭和時代	青焼 仮綴じ	二六六×二六〇	文書一七一	89P1290
二三	原稿(土居流町総代会新年会挨拶)	一部	原田嘉平	昭和時代	便箋三枚にペン・鉛筆書 綴じ	二三二×一八〇	文書一七五	89P1291
二三	原稿(町界町名に関する懇談会挨拶)	一部	原田嘉平	昭和時代	便箋三枚にペン書 仮綴じ	二五五×一八二	文書一七六	89P1292
二四	原稿(町界町名に関する経過)	一部	原田嘉平	昭和時代	便箋四枚に鉛筆書 仮綴じ	二三一×一八〇	文書一七七	89P1293
二五	原稿(町界町名問題について)	一部	原田嘉平	昭和時代	便箋七枚にペン書 仮綴じ	二三一×一七八	文書一七八	89P1294

(4) その他

一	明治十年廿才徴兵適当届綴	一綴	第四十一大区四小区区務所	明治九年 二月	墨書 綴	二六八×一九二	文書一	89P1295
二	御届(江原卯三郎明年十七才のこと)	一通	江原卯三郎より川原信敏宛	明治〇年 二月七日	罫紙に墨書	二六三×二七六	文書二	89P1296
三	御届(渡島龍三郎明年十七才のこと)	一通	渡嶋栄蔵より川原信敏宛	明治〇年 二月七日	罫紙に墨書	二六三×二七七	文書三	89P1297
四	御届(蘭幸三明年十七才のこと)	一通	蘭 龍三より川原信敏宛	明治〇年 二月七日	罫紙に墨書	二六三×二七六	文書四	89P1298
五	土地売渡証文	一通	売渡人梅野義郎・梅野庄作より筑陽社長野村祐雄宛	明治〇年 一月九日	筑陽社罫紙一枚に墨書 部分 欠	二六一×二六一	文書六	89P1299

番号	名称	員数	作者	時代	形態	質	法量	収蔵番号	備品番号
六	詔勅	一枚	陸仁	明治三年 二月三日	印刷		三〇・六×美・六	文書七	89P1300
七	通告簿(第二学年原田嘉平)	一綴	千代尋常小学校	明治三年 度	印刷にペン書		一八七×三・三	文書三	89P1301
八	理科要項	一綴	住吉高等小学校第四学年 原田嘉平写	明治四年 七月	墨書 表紙は木版		三四・五×二・四	文書八	89P1302
九	児童心得	一枚	住吉高等小学校	明治四年 一月一日	印刷 第四学年原田嘉平所持		三二・四×二・九	文書九	89P1303
一〇	質札	一枚	(貸主)坂本久次郎 (借主)藤野惣七	明治四年 二月八日	墨書 裏面は木版		二六・八×三・三	文書一〇	89P1304
二	質札	一枚	(貸主)坂本久次郎 (借主)藤野惣七	明治四年 二月八日	墨書 裏面は木版		二九・一×三・四	文書一七	89P1305
三	質札	一枚	(貸主)坂本久次郎 (借主)藤野惣七	明治四年 三月六日	墨書 裏面は木版		二五・二×三・〇	文書二	89P1306
三三	教科書写(生物)	一綴	原田嘉平	明治時代	墨書 着色		二四・二×二・二	文書三	89P1307
三四	戸籍謄本(永田キク)	一綴	長崎県岩波郡田河村長長 嶋重治	昭和六年 六月二日	罫紙にペン書 封筒入り		二七・七×二〇・四	文書六	89P1308
三五	寄せ書(冷泉校校長他出征)	二片	冷泉校長なかやま他	昭和二年 三月五日	墨書		一八・六×六〇・〇	文書〇	89P1309 ~10
三六	博多資料第九輯 偉大なる洋画家 矢田一嘯画伯の生涯	一部	博多を語る会	昭和三年 八月	冊子 ガリ版刷		二五・一×一七・五	文書四	89P1311
三七	萬葉文学散歩資料篇 筑紫路の歌 枕をたずねて	一部	筑紫 豊	昭和三年 五月五日 序文	冊子 ガリ版刷		二四・六×一七・四	文書四	89P1312
三八	通知(県庁舎移転問題について)	一通	博多部町内会連合会会長 原田嘉平より町内会長宛	昭和元年 二月八日	ガリ版刷		二五・九×一八・一	文書六	89P1313

一九	相撲番付表	一枚	日本相撲協会	昭和四年 五月一日 発行	印刷	六〇×四三	文書八一	89P1314
二〇	ノート(叙勲 県無形文化財関係 贈答控)	一冊	原田嘉平	昭和四年 二月	ノートにペン・鉛筆書	三〇×二四九	文書一〇一	89P1315
二一	通知(福岡県指定文化財の指定通 知ならびに指定書の交付について)	一通	福岡県教育委員会教育長 城取文男より原田嘉平宛	昭和四年 三月六日	青焼に朱印 封筒入り	二六〇×一八二	文書一〇三	89P1316
二二	通知(叙勲決定について)	一通	福岡県知事亀井 光より 原田嘉平宛	昭和四年 五月一日	野紙二枚にカーボン複写 朱 封書	三三二×二八一	文書一〇四	89P1317
二三	祝詞(博多第二中学校二十周年記 念式典)	二部	冷泉校区自治連合会会長 原田嘉平	昭和四年 二月三日	便箋にペン書 二部一括で封 筒入り	二四九×一七七	文書一〇五	89P1318 ~19
二四	祝詞(冷泉小学校創立五十周年記 念式典)	一部	冷泉校区自治連合会会長 原田嘉平	昭和四年 二月七日	ペン・鉛筆書	一九四×九二	文書一〇八	89P1320
二五	十一行書(興歌)	一枚	田中團兵衛	昭和四年 三月三日	印刷 包紙あり	二七六×三九六	文書一〇九	89P1321
二六	領収書(仕入帳五十枚綴一冊)	一通	安永商店より上様宛	(近代)一 月六日	墨書	二七八×三三三	文書一〇六	89P1322
二七	通知(鯛缶詰受取)	一通	酒保より阪本宛	(近代)三 月五日	郵紙に墨書	二四四×三三〇	文書一〇九	89P1323
二八	領収書(朝日・ほまれ・はぎ)	一通	村田店より坂本宛	(近代)三 月四日	墨書	二五九×四六六	文書一〇九	89P1324
二九	原稿(矢田虎吉について)	一部	原田嘉平	昭和時代	便箋九枚に鉛筆書	三三〇×二七六	文書一〇三	89P1325
三〇	原稿(博多ノ歴史)	一部	原田嘉平	昭和時代	西洋紙六枚に鉛筆書 封筒入 り	三三〇×二五二	文書一〇五	89P1326
三一	年号表	一枚	原田嘉平	昭和時代	冷泉小学校野紙にペン書	三三三×二四八	文書一〇五	89P1327
三二	年表(太宰府の文化)	一綴	不詳	昭和時代	タイプ印刷 仮綴じ	三三三×二五八	文書一〇五	89P1328

番号	名称	員数	作者	時代	形質	法量	収蔵番号	備考
三三	蒙古礎石発見一覽表	一枚	不詳	昭和時代	青焼	三五九×二六・四	文書二五	89P1329
三二	飢人地蔵尊由来	一枚	上川端地藏組合	昭和時代	印刷	一八七×一六・二	文書二六	89P1330
三一(1)	原稿(応仁天皇時代の筑柴)	一綴	原田嘉平	昭和時代	便箋二枚にペン書	三五・三×一七・八	文書三(1)	89P1331
三〇(2)	観光案内(太宰府)	一部	不詳	昭和時代	印刷	三五八×一五・九	文書三(3)	89P1332
二九(1)	加藤司書公五十年祭資料	一枚	吟道幸都館	昭和時代	青焼	三五六×二六・五	文書五(1)	89P1333
二八(2)	献吟	一枚	吟道幸都館	昭和時代	複写	三三・二×二五・九	文書五(2)	89P1334
二七	加藤司書公追悼会筑前勤王志士慰霊法要会次第	一枚	不詳	昭和時代	複写	一四・三×二五・八	文書二〇	89P1335
二六	原稿(博多沿革)	一部	原田嘉平	昭和時代	便箋一〇枚に鉛筆書	二六〇×一八・一	文書一六	89P1336
二五	原稿(作人橋・中島橋・水車橋について)	一部	原田嘉平	昭和時代	福岡商工会議所郵紙に鉛筆書	三五四×一七・四	文書一五	89P1337
二四	原稿(弁慶記録)	一部	原田嘉平	昭和時代	西洋紙に鉛筆書	一九六×一七・〇	文書一六	89P1338
二三	県庁舎並びに議事堂の建設位置問題に関する請願書	一通	不詳	昭和時代	ガリ版刷 後欠	二五・三×二六・〇	文書一七	89P1339
二二	旧博多町割について	一部	不詳	昭和時代	青焼 仮綴じ	二六〇×一八・四	文書一四	89P1340
二一	祝儀明細表	一綴	原田嘉平	昭和時代	郵紙綴にペン書	一八三×一六・三	文書一三	89P1341
二〇	原稿(鐘道について)	一枚	原田嘉平	昭和時代	便箋に鉛筆書	三三〇×一七・六	文書一三	89P1342
一九	原稿(野村望東尼について)	一枚	原田嘉平	昭和時代	郵紙に鉛筆書	二五〇×一七・八	文書一四	89P1343
一八	損益表用紙	一枚	不詳	昭和時代	印刷 未使用のもの	三六三×一五・八	文書一五	89P1344
一七	軍人勅諭	一部	不詳	近代	リトグラフ メクリ	二九二×二四・〇	文書一五	89P1345

(1) 葉書

番号	名 称	員数	差 出 人	宛 名	時 代	法 量	収 蔵 順 号	備 註 番 号
一	葉書(墨書)	一枚	代議員 御手洗清七	長沢保志	昭和七年九月六日(消印)	四・〇×九・〇	葉書一	89P1346
二	案内状(福岡市民寄贈九一式戦闘機受領・命名式)	一枚	陸軍大臣 荒木貞夫	原田嘉平	昭和八年二月五日	一五・四×一〇・二	文書二	89P1347
三	案内状(仙淮和尚遺墨展覧会)	一枚	仙淮三昧	原田嘉平	昭和〇年四月六日	一四・二×九・二	文書三	89P1348
四	山崎朝雲公葬通知	一枚	山崎坤象他二名	原田嘉平	昭和元年六月四日	一五・二×九・二	文書四	89P1349
五	祝電御礼	一枚	上野正澄	原田嘉平	昭和三年三月九日	一四・〇×九・〇	文書六	89P1350
六	案内状(町界町名変更に係る総会案内)	一枚	冷泉博多町内会連合会	原田嘉平	昭和五年(〇月六日(消印))		葉書一	89P1351
七	山笠流割についての相談役会開催通知(ガリ刷)	一枚	冷泉校区博多町内会会長 原田嘉平	原田嘉平	昭和四年三月五日	三・九×九・〇	文書九(2)	89P1352
八	実行委員会開催通知	一枚	冷泉博多町内会連合会 会長 原田嘉平	西 正義	昭和四年三月	三・九×九・〇	文書九(1)	89P1353
九	山笠割についての相談役会開催通知(ガリ刷)	一枚	冷泉校区博多町内会会長 原田嘉平		昭和四年三月	三・九×九・〇	文書九	89P1354
一〇	暑中見舞い(未使用、昭和四年の祇園山笠の写真)	二枚	福岡市大学通石堂大橋松 源寺 佐々木滋寛		昭和四年	四・三×九・一	葉書二	89P1355 ~56
二	転居通知	一枚	九十九宏明	原田嘉平	昭和六年五月四日消印	四・九×一〇・〇	文書一〇	89P1357
三	年賀状(未使用)	三枚	播磨文吉		昭和時代寅年(四年カ)	一四・〇×九・〇	葉書四	89P1358
三	年賀状	一枚	博多人形工房 川崎玉枝 ・修一・幸子原田嘉平	原田嘉平	昭和元年元旦	一四・〇×九・〇	葉書五	89P1361 ~60
四	年賀状	一枚		原田嘉平	昭和元年元旦	一四・〇×九・〇	葉書六	89P1362

番号	名 称	員数	差 出 人	宛 名	時 代	法 量	収 蔵 順 号	備 品 番 号
一五	年賀状	一枚	山崎秀雄(東京都三鷹市)	原田嘉平	昭和五年元旦	150×90	葉書七	89P1363
一六	年賀状	一枚	労働省職業安定局長 遠藤政夫・美智子	原田嘉平	昭和五年元旦	150×90	葉書八	89P1364
一七	年賀状	一枚	高木喜堂(三堂雄)	原田嘉平	昭和五年元旦	150×90	葉書九	89P1365
一八	年賀状	一枚	市議会議員 加藤藤二郎	原田嘉平	昭和五年元旦	150×90	葉書一〇	89P1366
一九	年賀状	一枚	福岡市西区役所国保年金課 大和孝悌	原田嘉平	昭和五年元旦	150×90	葉書一一	89P1367
二〇	年賀状	一枚	福岡市民生局社会部 佐藤敷夫	原田嘉平	昭和五年元旦	150×90	葉書一二	89P1368
二一	年賀状	一枚	國崎信正	原田嘉平	昭和五年元旦	150×90	葉書一三	89P1369
二二	年賀状	一枚	柴田忠之助・裕一郎	原田嘉平	昭和五年元旦	150×90	葉書一四	89P1370
二三	年賀状	一枚	物島塚塗料店代表取締役 島塚秀男	原田嘉平	昭和五年元旦	150×90	葉書一五	89P1371
二四	年賀状	一枚	佛門田提灯造花店 取締役社長 門田辰生 / 専務取締役 門田敏郎 / 常務取締役 門田 薫	原田嘉平	昭和五年元旦	150×90	葉書一六	89P1372
二五	年賀状	一枚	石米鉄工所 石米政次	原田嘉平	昭和五年元旦	150×90	葉書一七	89P1373
二六	年賀状	一枚	馬頭市二郎	原田嘉平	昭和五年元旦	150×90	葉書一八	89P1374
二七	年賀状	一枚	福岡市助役 長束止之	原田嘉平	昭和五年元旦	150×90	葉書一九	89P1375
二八	年賀状	一枚	白岩秀二	原田嘉平	昭和五年元旦	150×90	葉書二〇	89P1376
二九	年賀状	一枚	北崎義美	原田嘉平	昭和五年元旦	150×90	葉書二一	89P1377
三〇	年賀状	一枚	樗木俊郎	原田嘉平	昭和五年元旦	150×90	葉書二二	89P1378
三一	年賀状	一枚	福岡市東区役所国保年金課 重光	原田嘉平	昭和五年元旦	150×90	葉書二三	89P1379

三	年賀状	一枚	林 崇文	原田嘉平	昭和五年元旦	一四〇×九〇	葉書四	89P1380
三	年賀状	一枚	国民年金課長 能瀬直喜	原田嘉平	昭和五年元旦	一四〇×九〇	葉書五	89P1381
三	年賀状	一枚	内原理容院 内原 明	原田嘉平	昭和五年元旦	一四〇×九〇	葉書六	89P1382
三	年賀状	一枚	一 柳ひとみ人形店 人見正	原田嘉平	昭和五年元旦	一四〇×九〇	葉書七	89P1383
六	年賀状	一枚	柳吉塚うなぎ屋本店 徳安善一郎	原田嘉平	昭和五年元旦	一四〇×九〇	葉書八	89P1384
七	年賀状	一枚	南島司法書士事務所 南島 恒	原田嘉平	昭和五年元旦	一四〇×九〇	葉書九	89P1385
六	年賀状	一枚	福岡市役所 石郷 勇	原田嘉平	昭和五年元旦	一四〇×九〇	葉書〇	89P1386
元	年賀状	一枚	天道道普天壇 石川邦祐	原田嘉平	昭和五年元旦	一四〇×九〇	葉書一	89P1387
〇	年賀状	一枚	縄田正保	原田嘉平	昭和五年元旦	一四〇×九〇	葉書二	89P1388
〇	年賀状	一枚	金欄綿裂地商街マル金織物 柴田一雄	原田嘉平	昭和五年元旦	一四〇×九〇	葉書三	89P1389
〇	年賀状	一枚	PARBRタカサキ 高崎 義幸	原田嘉平	昭和五年元旦	一四〇×九〇	葉書四	89P1390
〇	年賀状	一枚	吉村正一	原田嘉平	昭和五年元旦	一四〇×九〇	葉書五	89P1391
〇	年賀状	一枚	野田酒店 野田ツル	原田嘉平	昭和五年元旦	一四〇×九〇	葉書六	89P1392
〇	年賀状	一枚	田淵重雄	原田嘉平	昭和五年元旦	一四〇×九〇	葉書七	89P1393
〇	年賀状	一枚	佐々木楨一商店(京都市)	原田嘉平	昭和五年元旦	一四〇×九〇	葉書八	89P1394
〇	年賀状	一枚	白石一敏	原田嘉平	昭和五年元旦	一四〇×九〇	葉書九	89P1395
〇	年賀状	一枚	新日本証券柳平塚支店支店長 小河康志(神奈川県)	原田嘉平	昭和五年元旦	一四〇×九〇	葉書〇	89P1396

番号	名 称	員数	差 出 人	宛 名	時 代	法 量	収 蔵 No.	備 品 番 号
兜	年賀状	一枚	福岡市民生局長 安田哲郎	原田嘉平	昭和5年元旦	140×90	葉書四一	89P1397
悉	年賀状	一枚	博多人形製作 中野親夫	原田嘉平	昭和5年元旦	140×90	葉書四二	89P1398
悉	年賀状	一枚	梓エンヂニアリング機代表取締役社長 富田孝司	原田嘉平	昭和5年元旦	140×90	葉書四三	89P1399
叁	年賀状	一枚	植木博多人形 植木 進	原田嘉平	昭和5年元旦	140×90	葉書四四	89P1400
叁	年賀状	一枚	ふじ人形 藤 和人	原田嘉平	昭和5年元旦	140×90	葉書四五	89P1401
叁	年賀状	一枚	杉本英高(東京都)	原田嘉平	昭和5年元旦	140×90	葉書四六	89P1402
壹	年賀状	一枚	福田康男	原田嘉平	昭和5年元旦	140×90	葉書四七	89P1403
美	年賀状	一枚	博多人形いとう 伊藤芳美	原田嘉平	昭和5年元旦	140×90	葉書四八	89P1404
若	年賀状	一枚	筑紫女学園短期大学 有田佳穂	原田嘉平	昭和5年元旦	140×90	葉書四九	89P1405
美	年賀状	一枚	田尻乙彦・アサ	原田嘉平	昭和5年元旦	140×90	葉書五〇	89P1406
美	年賀状	一枚	末次商店 末次 直・道子(宝塚市)	原田嘉平・秀子	昭和5年元旦	140×90	葉書五一	89P1407
六	年賀状	一枚	原 松風・太楽(京都市)	原田嘉平・節子	昭和5年元旦	140×90	葉書五二	89P1408
六	年賀状	一枚	森泉三郎・淑子(横浜市)	原田嘉平	昭和5年元旦	140×90	葉書五三	89P1409
六	年賀状	一枚	加来利治	原田嘉平	昭和5年元旦	140×90	葉書五四	89P1410
六	年賀状	一枚	廣田計量器店 広田庄吉	原田嘉平	昭和5年元旦	140×90	葉書五五	89P1411
六	年賀状	一枚	月形 茂・シツ	原田嘉平	昭和5年元旦	140×90	葉書五六	89P1412
六	年賀状	一枚	原田保雄・清子(神奈川県座間市)	原田嘉平	昭和5年元旦	140×90	葉書五七	89P1413



交	年賀状	一枚	後藤人形 木本祐治	原田嘉平	昭和五年元旦	一四〇×九〇	葉書六	89P1414
宍	年賀状	一枚	かもがねビル 深見喜兵衛	原田嘉平	昭和五年元旦	一四〇×九〇	葉書五	89P1415
六	年賀状	一枚	副島博多人形代表取締役 副島吉之助	原田嘉平	昭和五年元旦	一四〇×九〇	葉書六〇	89P1416
究	年賀状	一枚	西日本新聞社開発局出版部 江頭光	原田嘉平	昭和五年元旦	一四〇×九〇	葉書六一	89P1417
志	年賀状	一枚	安武静夫	原田嘉平	昭和五年元旦	一四〇×九〇	葉書六二	89P1418
三	年賀状	一枚	博多総領守櫛田神社宮司 阿部邦彦/第31回式年還宮奉賛会会長 太田清蔵	原田嘉平	昭和五年元旦	一四〇×九〇	葉書六三	89P1419
三	年賀状	一枚	太宰府天満宮宮司 西高辻信貞/権宮司 小鳥居寛二郎/外職員一同	原田嘉平	昭和五年元旦	一四〇×九〇	葉書六四	89P1420
三	年賀状	一枚	金秀芳子	原田ひで	昭和五年元旦	一四〇×九〇	葉書六五	89P1421
臨	年賀状	一枚	木原 清・はるを(横浜市)	原田嘉平・ひで	昭和五年元旦	一四〇×九〇	葉書六六	89P1422
三	年賀状	一枚	國友 弘(北九州市)	原田嘉平	昭和五年元旦	一四〇×九〇	葉書六七	89P1423
矣	年賀状	一枚	國友孝治(諫早市)	原田嘉平	昭和五年元旦	一四〇×九〇	葉書六八	89P1424
若	年賀状	一枚	財福岡県宅地建物取引委員会 宝永不動産 占部 久	原田嘉平	昭和五年元旦	一四〇×九〇	葉書六九	89P1425
六	年賀状	一枚	長尾勝也	原田嘉平	昭和五年元旦	一四〇×九〇	葉書七〇	89P1426
克	年賀状	一枚	井上鐵次郎	原田嘉平	昭和五年元旦	一四〇×九〇	葉書七一	89P1427
合	年賀状	一枚	奏 茂	原田嘉平	昭和五年元旦	一四〇×九〇	葉書七二	89P1428
二	年賀状	一枚	黒須健三・一栄・美保子	原田嘉平	昭和五年元旦	一四〇×九〇	葉書七三	89P1429

番号	名 称	員数	差 出 人	宛 名	時 代	法 量	収 蔵 順	備 出 番 号
三	年賀状	一枚	後藤博多人形 児玉忠直	原田嘉平	昭和五年元旦	120×90	葉書七四	89P1430
三	年賀状	一枚	松原幸雄	原田嘉平	昭和五年元旦	120×90	葉書七五	89P1431
四	年賀状	一枚	小畑税理事務所監査担当 主査 中嶋好三	原田嘉平	昭和五年元旦	120×90	葉書七六	89P1432
五	年賀状	一枚	中之子金喜・高貴子	原田嘉平	昭和五年元旦	120×90	葉書七七	89P1433
六	年賀状	一枚	長尾トリ子治	原田ひで	昭和五年元旦	120×90	葉書七八	89P1434
七	年賀状	一枚	国友弘美(神奈川県小田原市)	原田嘉平	昭和五年元旦	120×90	葉書七九	89P1435
八	年賀状	一枚	行徳兼市	原田嘉平	昭和五年元旦	120×90	葉書八〇	89P1436
九	年賀状	一枚	国友千登勢・淳子・清美 (尾西市)	原田嘉平	昭和五年元旦	120×90	葉書八一	89P1437
十	年賀状	一枚	原田嘉子(堺市)	原田嘉平・ ひで	昭和五年元旦	120×90	葉書八二	89P1438
十一	年賀状	一枚	佛曾根 曾根精一	原田嘉平	昭和五年元旦	120×90	葉書八三	89P1439
十二	年賀状	一枚	原田新八郎	原田嘉平	昭和五年元旦	120×90	葉書八四	89P1440
十三	年賀状	一枚	佐伯助利・ヒサ子	原田嘉平	昭和五年元旦	120×90	葉書八五	89P1441
十四	年賀状	一枚	宗田源造・津由子(佐賀 県東松浦郡)	原田嘉平	昭和五年元旦	120×90	葉書八六	89P1442
十五	年賀状	一枚	野守靖啓・照子(千葉市)	原田嘉平・ ひで	昭和五年元旦	120×90	葉書八七	89P1443
十六	年賀状	一枚	宇治川福次郎	原田嘉平	昭和五年元旦	120×90	葉書八八	89P1444
十七	年賀状	一枚	合名会社シゲル商会 青 山芳太郎	原田嘉平	昭和五年元旦	120×90	葉書八九	89P1445
十八	年賀状	一枚	是永 雄・エイ	原田嘉平	昭和五年元旦	120×90	葉書九〇	89P1446

九	年賀状	一枚	松井長三郎	原田嘉平	昭和五年元旦	140×90	葉書九一	89P1447
一〇〇	年賀状	一枚	井宗博多人形工房 井上あき子・栄和・里美(佐賀県東松浦郡)	原田嘉平	昭和五年元旦	140×90	葉書九二	89P1448
一〇一	年賀状	一枚	吉原 誠	原田嘉平	昭和五年元旦	140×90	葉書九三	89P1449
一〇二	年賀状	一枚	博多人形師 西頭哲三郎・和江・哲郎	原田嘉平	昭和五年元旦	140×90	葉書九四	89P1450
一〇三	年賀状	一枚	富田 敬(筑紫郡太宰府町)	原田嘉平	昭和五年元旦	140×90	葉書九五	89P1451
一〇四	年賀状	一枚	曾木東海(糸島郡)	原田嘉平	昭和五年元旦	140×90	葉書九六	89P1452
一〇五	年賀状	一枚	齋藤喜雄	原田嘉平	昭和五年元旦	140×90	葉書九七	89P1453
一〇六	年賀状	一枚	棚町泰美	原田嘉平	昭和五年元旦	140×90	葉書九八	89P1454
一〇七	年賀状	一枚	井上彫刻文字看板店 井上弥一郎	原田嘉平	昭和五年元旦	140×90	葉書九九	89P1455
一〇八	年賀状	一枚	宮房重喜	原田嘉平	昭和五年元旦	140×90	葉書一〇〇	89P1456
一〇九	年賀状	一枚	樋口武之助	原田嘉平	昭和五年元旦	140×90	葉書一〇一	89P1457
一一〇	年賀状	一枚	半田昌利	原田嘉平	昭和五年元旦	140×90	葉書一〇二	89P1458
一一一	年賀状	一枚	井上 徹	原田嘉平	昭和五年元旦	140×90	葉書一〇三	89P1459
一一二	年賀状	一枚	博多人形店 代表 取締役 大原種基	原田嘉平	昭和五年元旦	140×90	葉書一〇四	89P1460
一一三	年賀状	一枚	井上正彦・喬(筑紫太宰府町)	原田嘉平	昭和五年元旦	140×90	葉書一〇五	89P1461
一一四	年賀状	一枚	博多人形・博多織 博水 堂社長 木村邦雄	原田嘉平	昭和五年元旦	140×90	葉書一〇六	89P1462
一一五	年賀状	一枚	博多人形三舛商店	原田嘉平	昭和五年元旦	140×90	葉書一〇七	89P1463

番号	名 称	員数	差 出 人	宛 名	時 代	法 量	収 蔵 No.	備 考 番 号
二六	年賀状	一枚	岡本實之・千代乃	原田嘉平	昭和五年元旦	140×90	葉書108	89P1464
二七	年賀状	一枚	川手功史	原田嘉平	昭和五年元旦	140×90	葉書109	89P1465
二八	年賀状	一枚	西勝太郎	原田嘉平	昭和五年元旦	140×90	葉書110	89P1466
二九	年賀状	一枚	藤岡享平	原田嘉平	昭和五年元旦	140×90	葉書111	89P1467
三〇	年賀状	一枚	井原博多人形有限公司	原田嘉平	昭和五年元旦	140×90	葉書112	89P1468
三一	年賀状	一枚	鳥巢孫策	原田嘉平	昭和五年元旦	140×90	葉書113	89P1469
三二	年賀状	一枚	福岡市冷泉公民館 館長 一丸俊憲	原田嘉平	昭和五年元旦	140×90	葉書114	89P1470
三三	年賀状	一枚	川原俊夫・千鶴子	原田嘉平・ ひで	昭和五年元旦	140×90	葉書115	89P1471
三四	年賀状	一枚	末広屋 代表 三輪義明 ・文子(帯広市)	原田嘉平	昭和五年元旦	140×90	葉書116	89P1472
三五	年賀状	一枚	松本亜□□	原田嘉平	昭和五年元旦	140×90	葉書117	89P1473
三六	年賀状	一枚	二見ゼブラ自転車商会 二見耕市	原田嘉平	昭和五年元旦	140×90	葉書118	89P1474
三七	年賀状	一枚	三宅安太郎(酒壺洞)	原田嘉平	昭和五年元旦	140×90	葉書119	89P1475
三八	年賀状	一枚	興一人形 小島千代子・ 古郡由太郎	原田嘉平	昭和五年元旦	140×90	葉書120	89P1476
三九	年賀状	一枚	博多人形製造 原田吉太 郎	原田嘉平	昭和五年元旦	140×90	葉書121	89P1477
四〇	年賀状	一枚	国友清治	原田嘉平	昭和五年元旦	140×90	葉書122	89P1478
四一	年賀状	一枚	蒲池敏昶	原田嘉平	昭和五年元旦	140×90	葉書123	89P1479
四二	年賀状	一枚	佐座昭彦	原田嘉平	昭和五年元旦	140×90	葉書124	89P1480

一三	年賀状	一枚	井上 春	原田嘉平	昭和五年元旦	一四〇×九〇	葉書二三	89P1481
一四	年賀状	一枚	福岡県出納長 小田部善次郎	原田嘉平	昭和五年元旦	一四〇×九〇	葉書二六	89P1482
一五	年賀状	一枚	博多人形制作 平野殿規	原田嘉平	昭和五年元旦	一四〇×九〇	葉書二七	89P1483
一六	年賀状	一枚	本永次郎	原田嘉平	昭和五年元旦	一四〇×九〇	葉書二八	89P1484
一七	年賀状	一枚	置鮎巖市・正弘	原田嘉平	昭和五年元旦	一四〇×九〇	葉書二九	89P1485
一八	年賀状	一枚	原田 勇(春日市)	原田嘉平	昭和五年元旦	一四〇×九〇	葉書三〇	89P1486
一九	年賀状	一枚	岡部忠澄(筑紫野市)	原田嘉平	昭和五年元旦	一四〇×九〇	葉書三一	89P1487
二〇	年賀状	一枚	光野端義	原田嘉平	昭和五年元旦	一四〇×九〇	葉書三二	89P1488
二一	年賀状	一枚	扇屋旅館 瀧田 廣・かおる	原田嘉平	昭和五年元旦	一四〇×九〇	葉書三三	89P1489
二二	年賀状	一枚	平野善次郎	原田嘉平	昭和五年元旦	一四〇×九〇	葉書三四	89P1490
二三	年賀状	一枚	増屋 樗木元三	原田嘉平	昭和五年元旦	一四〇×九〇	葉書三五	89P1491
二四	年賀状	一枚	有岡米次郎・満(京都市)	原田嘉平	昭和五年元旦	一四〇×九〇	葉書三六	89P1492
二五	年賀状	一枚	西日本新聞社福岡博事務局 土器二三	原田嘉平	昭和五年元旦	一四〇×九〇	葉書三七	89P1493
二六	年賀状	一枚	岸本九三(号雷峰)	原田嘉平	昭和五年元旦	一四〇×九〇	葉書三六	89P1494
二七	年賀状	一枚	中馬八郎(鹿児島市)	原田嘉平	昭和五年元旦	一四〇×九〇	葉書三九	89P1495
二八	年賀状	一枚	サントリー美術館勤務 山口久吉(鎌倉市)	原田嘉平	昭和五年一月二日消印	一四〇×九〇	葉書四〇	89P1496
二九	年賀状	一枚	上野き代(朝倉郡三輪町)	原田嘉平・ひび	昭和五年一月二日消印	一四〇×九〇	葉書四一	89P1497
三〇	年賀状	一枚	高根光範	原田嘉平	昭和五年一月二日消印	一四〇×九〇	葉書四二	89P1498

番号	名	員数	差出人	宛名	時代	法量	収蔵No.	備品番号
一三	年賀状	一枚	阿部桂山	原田嘉平	昭和五年一月二日消印	一四〇×九〇	葉書一三	89P1499
一三	年賀状	一枚	クラレインテリヤ 次郎(伊丹市)	原田嘉平	昭和五年一月二日消印	一四〇×九〇	葉書一四	89P1500
一三	年賀状	一枚	岩崎一郎	原田嘉平	昭和五年一月二日消印	一四〇×九〇	葉書一五	89P1501
一三	年賀状	一枚	進藤一馬事務局長 貞包 殿	原田嘉平	昭和五年一月二日消印	一四〇×九〇	葉書一六	89P1502
一三	年賀状	一枚	東林禪寺	原田嘉平	昭和五年一月二日消印	一四〇×九〇	葉書一七	89P1503
一三	年賀状	一枚	大崎次三郎	原田嘉平	昭和五年一月二日消印	一四〇×九〇	葉書一八	89P1504
一三	年賀状	一枚	東京出版社販売部 池邊 傳(東京都)	原田嘉平	昭和五年一月二日消印	一四〇×九〇	葉書一九	89P1505
一三	年賀状	一枚	片岡フジ子	原田嘉平・ ひで	昭和五年一月二日消印	一四〇×九〇	葉書二〇	89P1506
一三	年賀状	一枚	毎日配膳人紹介所 所長 朱牟田澄子	原田嘉平	昭和五年一月二日消印	一四〇×九〇	葉書二一	89P1507
一三	年賀状	一枚	清原峰規則・美代子	原田嘉平	昭和五年一月二日消印	一四〇×九〇	葉書二二	89P1508
一三	年賀状	一枚	藤森てる(城陽市)	原田節子	昭和五年一月二日消印	一四〇×九〇	葉書二三	89P1509
一三	年賀状	一枚	三宅 孝	原田嘉平	昭和五年一月二日消印	一四〇×九〇	葉書二四	89P1510
一三	年賀状	一枚	中田芳太郎	原田嘉平	昭和五年一月二日消印	一四〇×九〇	葉書二五	89P1511
一三	年賀状	一枚	江頭清美	原田嘉平	昭和五年一月二日消印	一四〇×九〇	葉書二六	89P1512
一三	年賀状	一枚	宗像大社宮司 葦津嘉之 他職員一同	原田嘉平	昭和五年一月二日消印	一四〇×九〇	葉書二七	89P1513
一三	年賀状	一枚	内原理容院 内原明 (佐世保市)	原田嘉平	昭和五年一月二日消印	一四〇×九〇	葉書二八	89P1514
一三	年賀状	一枚	森 武義・澄子	原田嘉平	昭和五年一月二日消印	一四〇×九〇	葉書二九	89P1515

一六	年賀状	一枚	堀 柳女(東京都)	原田嘉平	昭和五年一月九日消印	一四〇×九〇	葉書一六	89P1516
一六	暑中見舞い	一枚	阿部聯蔵	原田嘉平	昭和五年七月五日消印	一四〇×九〇	葉書一六	89P1517
一五	暑中見舞い	一枚	ガールスカウト福岡県第三団	原田嘉平	昭和五年七月六日消印	一四〇×九〇	葉書一六	89P1518
一五	暑中見舞い	一枚	柳宮房冷凍機製作所 代表取締役社長 宮房重喜	原田嘉平	昭和五年七月七日消印	一四〇×九〇	葉書一六	89P1519
一五	「ウリ封じ」祈願開催通知	一枚	椿花山武蔵寺	原田嘉平	昭和五年七月八日消印	一四〇×九〇	文書一三	89P1520
一五	暑中見舞い	一枚	正木 恩	原田嘉平	昭和五年七月三日消印	一四〇×九〇	葉書一六	89P1521
一五	暑中見舞い	一枚	原田嘉代子	原田嘉平・ひでせつ子	昭和五年七月三日消印	一四〇×九〇	葉書一六	89P1522
一五	暑中見舞い	一枚	柳木谷 代表取締役 木谷 進	原田人形店	昭和五年七月五日消印	一四〇×九〇	葉書一六	89P1523
一五	暑中見舞い	一枚	博多人形卸元 後藤博多人形(柳) 取締役社長 後藤源蔵	原田嘉平	昭和五年七月六日消印	一四〇×九〇	葉書一六	89P1524
一五	暑中見舞い	一枚	西川清太郎・八重	原田嘉平	昭和五年七月七日消印	一四〇×九〇	葉書一六	89P1525
一五	暑中見舞い	一枚	博多警察署少年輔導委員会 会長 富永 稔	原田嘉平	昭和五年七月三日消印	一四〇×九〇	葉書一六	89P1526
一五	暑中見舞い	一枚	博多第二中学校長 松尾 隆吉	原田嘉平	昭和五年八月二日消印	一四〇×九〇	葉書一七	89P1527
一六	暑中見舞い(七夕千灯祭開催通知)	一枚	(冷泉町四区)宝照院住職 大岡重美/世話人代表 石村順二/世話人一同	原田嘉平	昭和五年八月二日消印	一四〇×九〇	葉書一七	89P1528
一六	暑中見舞い	一枚	鬼塚吉右衛門(大野城市)	原田嘉平	昭和五年八月四日消印	一四〇×九〇	葉書一七	89P1529
一六	暑中見舞い	一枚	つくし建築設計事務所 庄島邦男入	原田嘉平	昭和五年八月五日消印	一四〇×九〇	葉書一七	89P1530

番号	名 称	員数	差 出 人	宛 名	時 代	法 量	収 蔵 庫	備 印 番 号
一三三	暑中見舞い	一枚	博多人形制作家 小島一義	原田嘉平	昭和五年八月五日消印	一四〇×九〇	葉書一七四	89P1531
一三四	暑中見舞い	一枚	梅津忠弘	原田嘉平	昭和五年	一四〇×九〇	葉書一七五	89P1532
一三五	暑中見舞い	一枚	博多人形制作問屋御筑前 みます	原田嘉平	昭和五年	一四〇×九〇	葉書一七六	89P1533
一三六	暑中見舞い	一枚	料亭いっみ 宮武 清	原田嘉平	昭和五年	一四〇×九〇	葉書一七七	89P1534
一三七	年賀辞退	一枚	北崎義昭	原田嘉平	昭和五年一月三日消印	一四〇×九〇	文書一八	89P1535
一三八	転居通知	一枚	三宅安太郎	原田嘉平	昭和五年六月二日消印	一四〇×九〇	文書一五	89P1536
一三九	移転届	一枚	三宅安太郎	原田嘉平	昭和五年六月	一四〇×九〇	葉書一三六	89P1537
一四〇	暑中見舞い	一枚	博多人形制作問屋御筑前 みます	原田嘉平	昭和五年七月二日消印	一四〇×九〇	葉書一七六	89P1538
一四一	暑中見舞い	一枚	博多大原人形店	原田嘉平	昭和五年七月五日消印	一四〇×九〇	葉書一七九	89P1539
一四二	暑中見舞い	一枚	博多人形いとう 伊藤芳美	原田嘉平	昭和五年七月九日消印	一四〇×九〇	葉書一八〇	89P1540
一四三	暑中見舞い	一枚	福田康男	原田嘉平	昭和五年七月二日消印	一四〇×九〇	葉書一八一	89P1541
一四四	暑中見舞い	一枚	佛そえ島 代表取締役 副島吉之助	原田嘉平	昭和五年七月三日消印	一四〇×九〇	葉書一八二	89P1542
一四五	暑中見舞い	一枚	福岡市冷泉公民館 一九 俊意/衛藤隆彦/阿部千賀子	原田嘉平	昭和五年七月四日消印	一四〇×九〇	葉書一八三	89P1543
一四六	暑中見舞い	一枚	山野恒美	原田嘉平	昭和五年七月五日消印	一四〇×九〇	葉書一八四	89P1544
一四七	暑中見舞い	一枚	國友 弘(北九州市)	原田嘉平	昭和五年七月六日消印	一四〇×九〇	葉書一八五	89P1545



一九六	暑中見舞い	一枚	山口甚兵衛	原田嘉平	昭和五年七月六日消印	150×90	葉書一八	89P1546
一九	暑中見舞い	一枚	社団法人福岡県更正会理事 会・福岡市博多区那珂 南校区自治連合会会長 岡田順一	原田嘉平	昭和五年七月六日消印	150×90	葉書一七	89P1547
二〇〇	暑中見舞い	一枚	博多人形卸元 後藤博多 人形(柳)取締役社長 後藤 源蔵	原田嘉平	昭和五年七月六日消印	150×90	葉書一八	89P1548
二〇一	暑中見舞い	一枚	興一人形 小島千代子/ 石郡志郎	原田嘉平	昭和五年七月六日消印	150×90	葉書一八	89P1549
二〇二	暑中見舞い	一枚	小菅治夫・登美栄	原田嘉平	昭和五年七月九日消印	150×90	葉書一九	89P1550
二〇三	暑中見舞い	一枚	原 松風・将雄(京都市)	原田嘉平	昭和五年七月三日消印	150×90	葉書一九	89P1551
二〇四	暑中見舞い	一枚	廣田計量器店 廣田庄吉	原田嘉平	昭和五年八月三日消印	150×90	葉書二〇	89P1552
二〇五	暑中見舞い	一枚	ふじ人形 藤 和人	原田嘉平	昭和五年八月三日消印	150×90	葉書二〇	89P1553
二〇六	暑中見舞い	一枚	鳥巢孫策	原田嘉平	昭和五年八月五日消印	150×90	葉書二〇	89P1554
二〇七	暑中見舞い	一枚	人形と語る店 西頭哲三 郎・哲郎	原田嘉平	昭和五年八月九日消印	150×90	葉書二〇	89P1555
二〇八	暑中見舞い	一枚	棚町泰美	原田嘉平	昭和五年八月九日消印	150×90	葉書二〇	89P1556
二〇九	暑中見舞い	一枚	佛宮房冷凍機製作所 代 表取締役 宮房重喜	原田嘉平	昭和五年八月〇日消印	150×90	葉書二〇	89P1557
二一〇	暑中見舞い	一枚	正木 恩	原田嘉平	昭和五年八月〇日消印	150×90	葉書二〇	89P1558
二一一	暑中見舞い	一枚	てんばい酒造(柳) 代表取 締役 多田雅信(朝倉郡 三輪町)	原田嘉平	昭和五年八月〇日消印	150×90	葉書二〇	89P1559
二一二	暑中見舞い	一枚	人形師 中村竹淮・巴	原田嘉平	昭和五年八月三日消印	150×90	葉書二〇	89P1560
二一三	暑中見舞い	一枚	篠原誠一	原田嘉平	昭和五年八月六日消印	150×90	葉書二〇	89P1561

番号	名 称	員数	差 出 人	宛 名	時 代	法 量	収 蔵 庫	備 品 番 号
二四	残暑見舞い	一枚	成きん食堂 田代辰雄	原田嘉平	昭和三年八月〇日消印	140×90	葉書〇三	89P1562
二五	暑中見舞い	一枚	佛吉塚うなぎ屋本店 代表取締役 徳安善一郎	原田嘉平	昭和三年	140×90	葉書〇三	89P1563
二六	年賀状	一枚	藤岡亨平	原田嘉平	昭和三年元旦	140×90	葉書〇四	89P1564
二七	年賀状	一枚	林 崇文(高槻市)	原田嘉平	昭和三年元旦	140×90	葉書〇五	89P1565
二八	年賀状	一枚	廣田計量器店 廣田庄吉	原田嘉平	昭和三年元旦	140×90	葉書〇六	89P1566
二九	年賀状	一枚	樋口武之助	原田嘉平	昭和三年元旦	140×90	葉書〇七	89P1567
三〇	年賀状	一枚	堀 柳女(東京都)	原田嘉平	昭和三年元旦	140×90	葉書〇八	89P1568
三一	年賀状	一枚	原田 勇	原田嘉平	昭和三年元旦	140×90	葉書〇九	89P1569
三二	年賀状	一枚	福田康男	原田嘉平	昭和三年元旦	140×90	葉書一〇	89P1570
三三	年賀状	一枚	半田昌利	原田嘉平	昭和三年元旦	140×90	葉書一一	89P1571
三四	年賀状	一枚	福沢春生	原田嘉平	昭和三年元旦	140×90	葉書一二	89P1572
三五	年賀状	一枚	藤 和人	原田嘉平	昭和三年元旦	140×90	葉書一三	89P1573
三六	年賀状	一枚	正木 恩	原田嘉平	昭和三年元旦	140×90	葉書一四	89P1574
三七	年賀状	一枚	山口甚兵衛	原田嘉平	昭和三年元旦	140×90	葉書一五	89P1575
三八	年賀状	一枚	そのだまさみ	原田嘉平・ ひで	昭和三年元旦	140×90	葉書一六	89P1576
三九	年賀状	一枚	原田久仁紀	原田嘉平・ ひで	昭和三年元旦	140×90	葉書一七	89P1577
四〇	年賀状	一枚	原田新八郎	原田嘉平	昭和三年元旦	140×90	葉書一八	89P1578
四一	年賀状	一枚	原田嘉子(堺市)	原田ひで	昭和三年元旦	140×90	葉書一九	89P1579

三三	年賀状	一枚	富田理香	原田嘉平・ ひで・節子	昭和三年元旦	一四〇×九〇	葉書三〇	89P1580
三三	年賀状	一枚	岸本雷峰	原田嘉平	昭和三年元旦	一四〇×九〇	葉書三一	89P1581
三三	年賀状	一枚	三宅安太郎	原田嘉平	昭和三年元旦	一四〇×九〇	葉書三二	89P1582
三三	年賀状	一枚	村嶋康夫	原田嘉平	昭和三年元旦	一四〇×九〇	葉書三三	89P1583
三三	年賀状	一枚	松尾森吉	原田嘉平	昭和三年元旦	一四〇×九〇	葉書三四	89P1584
三三	年賀状	一枚	宗像大社宮司 葦津嘉之	原田嘉平	昭和三年元旦	一四〇×九〇	葉書三五	89P1585
三六	年賀状	一枚	松井長三郎	原田嘉平	昭和三年元旦	一四〇×九〇	葉書三六	89P1586
三九	年賀状	一枚	三宅 隆	原田嘉平	昭和三年元旦	一四〇×九〇	葉書三七	89P1587
四〇	年賀状	一枚	松岡一真	原田嘉平	昭和三年元旦	一四〇×九〇	葉書三八	89P1588
四一	年賀状	一枚	小島千代子	原田嘉平	昭和三年元旦	一四〇×九〇	葉書三九	89P1589
四一	年賀状	一枚	楚 南	原田人形店	昭和三年元旦	一四〇×九〇	葉書四〇	89P1590
四一	年賀状	一枚	奏 純兼	原田嘉平	昭和三年元旦	一四〇×九〇	葉書三一	89P1591
四一	年賀状	一枚	二見ゼブラ自転車商会 二見耕市	原田嘉平	昭和三年元旦	一四〇×九〇	葉書三二	89P1592
四一	年賀状	一枚	一 佛ひとみ人形店 人見正	原田嘉平	昭和三年元旦	一四〇×九〇	葉書三三	89P1593
四一	年賀状	一枚	本田廣男	原田嘉平	昭和三年元旦	一四〇×九〇	葉書三四	89P1594
四一	年賀状	一枚	西川清太郎	原田嘉平	昭和三年元旦	一四〇×九〇	葉書三五	89P1595
四一	年賀状	一枚	中村衍淮・巴	原田嘉平	昭和三年元旦	一四〇×九〇	葉書三六	89P1596
四一	年賀状	一枚	西頭哲三郎	原田嘉平	昭和三年元旦	一四〇×九〇	葉書三七	89P1597
四一	年賀状	一枚	中之子富貴子	原田嘉平	昭和三年元旦	一四〇×九〇	葉書三八	89P1598

番号	名 称	員数	差 出 人	宛 名	時 代	法 量	收藏No.	備留番号
三五一	年賀状	一枚	中野親夫	原田嘉平	昭和三年元旦	150×90	葉書三九	89P1599
三五二	年賀状	一枚	野田酒店	原田嘉平	昭和三年元旦	150×90	葉書四〇	89P1600
三五三	年賀状	一枚	長尾勝也	原田嘉平	昭和三年元旦	150×90	葉書四一	89P1601
三五四	年賀状	一枚	長尾トリ	原田ひで	昭和三年元旦	150×90	葉書四二	89P1602
三五五	年賀状	一枚	富田 敬(太宰府)	原田嘉平	昭和三年元旦	150×90	葉書四三	89P1603
三五六	年賀状	一枚	田代真寿三	原田嘉平	昭和三年元旦	150×90	葉書四四	89P1604
三五七	年賀状	一枚	鳥巢孫策	原田嘉平	昭和三年元旦	150×90	葉書四五	89P1605
三五八	年賀状	一枚	橋木元三	原田嘉平・ ひで	昭和三年元旦	150×90	葉書四六	89P1606
三五九	年賀状	一枚	棚町泰美	原田嘉平	昭和三年元旦	150×90	葉書四七	89P1607
三六〇	年賀状	一枚	弟子丸安生	原田嘉平	昭和三年元旦	150×90	葉書四八	89P1608
三六一	年賀状	一枚	田尻乙彦	原田嘉平	昭和三年元旦	150×90	葉書四九	89P1609
三六二	年賀状	一枚	橋木俊郎	原田嘉平	昭和三年元旦	150×90	葉書五〇	89P1610
三六三	年賀状	一枚	太宰府天満宮宮司 西高 辻信貞	原田嘉平	昭和三年元旦	150×90	葉書五一	89P1611
三六四	年賀状	一枚	土器一二	原田嘉平	昭和三年元旦	150×90	葉書五二	89P1612
三六五	年賀状	一枚	高根勝巳(熊本県玉名市)	原田嘉平	昭和三年元旦	150×90	葉書五三	89P1613
三六六	年賀状	一枚	高木喜登	原田嘉平・ 節子	昭和三年元旦	150×90	葉書五四	89P1614
三六七	年賀状	一枚	松崎俊徳(佐世保市)	原田嘉平	昭和三年元旦	150×90	葉書五五	89P1615
三六八	年賀状	一枚	末次 直・道子(宗像市)	原田嘉平	昭和三年元旦	150×90	葉書五六	89P1616
三六九	年賀状	一枚	原 松風(京都市)	原田嘉平	昭和三年元旦	150×90	葉書五七	89P1617

二七〇	年賀状	一枚	播磨丈吉	原田嘉平	昭和五年元旦	120×120	葉書五六	89P1618
二七〇	年賀状	一枚	本田千代蔵	原田嘉平	昭和五年元旦	120×120	葉書五六	89P1619
二七一	年賀状	一枚	井上 春	原田嘉平	昭和五年元旦	120×120	葉書五六	89P1620
二七二	年賀状	一枚	九十九宏昭	原田嘉平	昭和五年元旦	120×120	葉書五六	89P1621
二七三	年賀状	一枚	平野善次郎	原田嘉平	昭和五年元旦	120×120	葉書五六	89P1622
二七四	年賀状	一枚	中田芳太郎	原田嘉平	昭和五年元旦	120×120	葉書五六	89P1623
二七五	年賀状	一枚	黒須健三	原田嘉平	昭和五年元旦	120×120	葉書五六	89P1624
二七六	年賀状	一枚	小副川善吾	原田嘉平	昭和五年元旦	120×120	葉書五六	89P1625
二七六	年賀状	一枚	影山正人	原田嘉平	昭和五年元旦	120×120	葉書五六	89P1626
二七九	年賀状	一枚	岡部忠澄(筑紫野市)	原田嘉平	昭和五年元旦	120×120	葉書五六	89P1627
二八〇	年賀状	一枚	消費者流通部 江頭清美	原田嘉平	昭和五年元旦	120×120	葉書五六	89P1628
二八一	年賀状	一枚	池邊 博(東京都)	原田嘉平	昭和五年元旦	120×120	葉書五六	89P1629
二八二	年賀状	一枚	博多人形いとう 伊藤芳美	原田嘉平	昭和五年元旦	120×120	葉書五六	89P1630
二八三	年賀状	一枚	大崎次三郎	原田嘉平	昭和五年元旦	120×120	葉書五六	89P1631
二八四	年賀状	一枚	岡本實之・千代乃	原田嘉平	昭和五年元旦	120×120	葉書五六	89P1632
二八五	年賀状	一枚	人形のごとう 後藤甲子	原田嘉平	昭和五年元旦	120×120	葉書五六	89P1633
二八六	年賀状	一枚	井上内科放射線科医院 井上俊次	原田嘉平	昭和五年元旦	120×120	葉書五六	89P1634
二八七	年賀状	一枚	奥村敏郎	原田嘉平	昭和五年元旦	120×120	葉書五六	89P1635
二八八	年賀状	一枚	料亭以津み 宮武 清	原田嘉平	昭和五年元旦	120×120	葉書五六	89P1636
二八九	年賀状	一枚	上野き代(朝倉郡三輪町)	原田嘉平・ ひら	昭和五年元旦	120×120	葉書五六	89P1637

番号	名 称	員数	差 出 人	宛 名	時 代	法 量	収 蔵 №	備 品 番 号
二〇八	年賀状	一枚	帯谷球之介	原田嘉平	昭和三年元旦	150×90	葉書七六	89P1638
二〇九	年賀状	一枚	スタジオ・イワサキ 岩崎健八郎	原田嘉平	昭和三年元旦	150×90	葉書七九	89P1639
二一〇	年賀状	一枚	宇治川福次郎	原田嘉平	昭和三年元旦	150×90	葉書八〇	89P1640
二一一	年賀状	一枚	博多人形卸元 後藤博多人形師 取締役社長 後藤源蔵	原田嘉平	昭和三年元旦	150×90	葉書八一	89P1641
二一二	年賀状	一枚	門田提灯造花店 会長 門田辰生 / 社長 門田敏郎	原田嘉平	昭和三年元旦	150×90	葉書八二	89P1642
二一三	年賀状	一枚	加藤藤次郎	原田嘉平	昭和三年元旦	150×90	葉書八三	89P1643
二一四	年賀状	一枚	小菅治夫・登美栄	原田嘉平	昭和三年元旦	150×90	葉書八四	89P1644
二一五	年賀状	一枚	是永 雄・栄子	原田嘉平	昭和三年元旦	150×90	葉書八五	89P1645
二一六	年賀状	一枚	加来利治	原田嘉平	昭和三年元旦	150×90	葉書八六	89P1646
二一七	年賀状	一枚	北野義美	原田嘉平	昭和三年元旦	150×90	葉書八七	89P1647
二一八	年賀状	一枚	木原 清・ハルヲ(横浜市)	原田嘉平・ひで	昭和三年元旦	150×90	葉書八八	89P1648
二一九	年賀状	一枚	博多人形製作所 川崎修一・幸子・玉枝	原田嘉平	昭和三年元旦	150×90	葉書八九	89P1649
二二〇	年賀状	一枚	行徳兼市	原田嘉平	昭和三年元旦	150×90	葉書九〇	89P1650
二二一	年賀状	一枚	後藤博多人形 児玉忠直	原田嘉平	昭和三年元旦	150×90	葉書九一	89P1651
二二二	年賀状	一枚	國崎信正	原田嘉平	昭和三年元旦	150×90	葉書九二	89P1652
二二三	年賀状	一枚	木本裕次(大野城市)	原田嘉平	昭和三年元旦	150×90	葉書九三	89P1653
二二四	年賀状	一枚	松尾孝司・律子	原田嘉平	昭和三年元旦	150×90	葉書九四	89P1654

三〇七	年賀状	一枚	佛宮房冷凍機製作所 代表取締役社長 宮房重喜	原田嘉平	昭和三年元旦	一四〇×九〇	葉書二五五	89P1655
三〇六	年賀状	一枚	博多織・博多人形卸 松居物産株式会社	原田嘉平	昭和三年元旦	一四〇×九〇	葉書二五六	89P1656
三〇九	年賀状	一枚	光野端義	原田嘉平	昭和三年元旦	一四〇×九〇	葉書二九六	89P1657
三二〇	年賀状	一枚	松原幸雄・ヨシコ	原田嘉平	昭和三年元旦	一四〇×九〇	葉書二九八	89P1658
三二二	年賀状	一枚	博多人形制作問屋佛筑前 みまず	原田嘉平	昭和三年元旦	一四〇×九〇	葉書二九九	89P1659
三三二	年賀状	一枚	三枝松商店(長崎県)	原田嘉平	昭和三年元旦	一四〇×九〇	葉書三〇〇	89P1660
三三三	年賀状	一枚	曾根時計店 曾根精一	原田嘉平	昭和三年元旦	一四〇×九〇	葉書三〇一	89P1661
三三四	年賀状	一枚	つくし建築設計事務所・ サンフオートクラブ 庄島邦男人・勇次	原田嘉平	昭和三年元旦	一四〇×九〇	葉書三〇二	89P1662
三三五	年賀状	一枚	進藤一馬事務所長 貞包 職	原田嘉平	昭和三年元旦	一四〇×九〇	葉書三〇三	89P1663
三三六	年賀状	一枚	柴田酒造 柴田忠之助	原田嘉平	昭和三年元旦	一四〇×九〇	葉書三〇四	89P1664
三三七	年賀状	一枚	白岩秀次	原田嘉平	昭和三年元旦	一四〇×九〇	葉書三〇五	89P1665
三三八	年賀状	一枚	曾木東海(糸島郡)	原田嘉平	昭和三年元旦	一四〇×九〇	葉書三〇六	89P1666
三三九	年賀状	一枚	末次真藏・和子	原田嘉平	昭和三年元旦	一四〇×九〇	葉書三〇七	89P1667
三三〇	年賀状	一枚	佐伯助利・ヒサ子	原田嘉平	昭和三年元旦	一四〇×九〇	葉書三〇八	89P1668
三三一	年賀状	一枚	マルリョー醤油有限公司 代表者 白水宗一	原田嘉平	昭和三年元旦	一四〇×九〇	葉書三〇九	89P1669
三三三	年賀状	一枚	博多人形 白水正興	原田嘉平	昭和三年元旦	一四〇×九〇	葉書三一〇	89P1670
三三三	年賀状	一枚	篠原誠一	原田嘉平	昭和三年元旦	一四〇×九〇	葉書三一一	89P1671

番号	名称	員数	差出人	宛名	時代	法量	収蔵No	備品番号
三〇四	年賀状	一枚	福岡市民生局長 安田哲郎	原田嘉平	昭和三年元旦	一四〇×九〇	葉書三六	89P1688
三〇五	年賀状	一枚	井上正彦・香子(太宰府)	原田嘉平	昭和三年元旦	一四〇×九〇	葉書三七	89P1687
三〇六	年賀状	一枚	サントリー美術館勤務 山口久吉(鎌倉市)	原田嘉平	昭和三年元旦	一四〇×九〇	葉書三八	89P1686
三〇七	年賀状	一枚	吉原 誠	原田嘉平	昭和三年元旦	一四〇×九〇	葉書三九	89P1685
三〇八	年賀状	一枚	安武静夫	原田嘉平	昭和三年元旦	一四〇×九〇	葉書四〇	89P1684
三〇九	年賀状	一枚	原田嘉代子	原田嘉平・ ひで・節子	昭和三年元旦	一四〇×九〇	葉書四一	89P1683
三一〇	年賀状	一枚	原田嘉子(堺市)	原田嘉平	昭和三年元旦	一四〇×九〇	葉書四二	89P1682
三一〇	年賀状	一枚	原田正昭・成子(堺市)	原田嘉平・ ひで	昭和三年元旦	一四〇×九〇	葉書四三	89P1681
三一〇	年賀状	一枚	榎福本ケース	原田嘉平	昭和三年元旦	一四〇×九〇	葉書四四	89P1680
三一〇	年賀状	一枚	水落 中(佐賀県)	原田嘉平	昭和三年元旦	一四〇×九〇	葉書四五	89P1679
三一〇	年賀状	一枚	後藤達明・幸子	原田嘉平	昭和三年元旦	一四〇×九〇	葉書四六	89P1678
三一一	年賀状	一枚	川原俊夫・千鶴子	原田嘉平・ ひで	昭和三年元旦	一四〇×九〇	葉書四七	89P1677
三一一	年賀状	一枚	蒲池敏和(太宰府)	原田嘉平	昭和三年元旦	一四〇×九〇	葉書四八	89P1676
三一一	年賀状	一枚	金秀芳子	原田ひで	昭和三年元旦	一四〇×九〇	葉書四九	89P1675
三一一	年賀状	一枚	博多人形制作 小島一義	原田嘉平	昭和三年元旦	一四〇×九〇	葉書五〇	89P1674
三一一	年賀状	一枚	斉藤喜雄	原田嘉平	昭和三年元旦	一四〇×九〇	葉書五一	89P1673
三一一	年賀状	一枚	井宗人形 宗田源造・津 由子	原田嘉平	昭和三年元旦	一四〇×九〇	葉書五二	89P1672



三二	年賀状	一枚	山野恒美(柏屋郡)	原田嘉平	昭和五年元旦	120×90	葉書三六	89P1689
三三	年賀状	一枚	山崎秀雄(東京都)	原田嘉平	昭和五年元旦	120×90	葉書三〇	89P1690
三四	年賀状	一枚	美松不動産 横山繁亀	原田嘉平	昭和五年元旦	120×90	葉書三一	89P1691
三五	年賀状	一枚	野守靖啓・照子(千葉県)	原田嘉平	昭和五年元旦	120×90	葉書三二	89P1692
三六	年賀状	一枚	今井 篤	原田嘉平	昭和五年元旦	120×90	葉書三三	89P1693
三七	年賀状	一枚	福岡市冷泉公民館 館長 一丸俊憲	原田嘉平	昭和五年元旦	120×90	葉書三四	89P1694
三八	年賀状	一枚	博多人形・博多織 博水 堂 木村邦雄	原田嘉平	昭和五年元旦	120×90	葉書三五	89P1695
三九	年賀状	一枚	博多人形作ル処 平野股 規	原田嘉平・ ひで	昭和五年元旦	120×90	葉書三六	89P1696
四〇	年賀状	一枚	秦 繁・司子	原田嘉平	昭和五年元旦	120×90	葉書三七	89P1697
四一	年賀状	一枚	福岡市民生局社会部 日 原節夫	原田嘉平	昭和五年元旦	120×90	葉書三八	89P1698
四二	年賀状	一枚	深見喜兵衛	原田嘉平	昭和五年元旦	120×90	葉書三九	89P1699
四三	年賀状	一枚	井原博多人形術	原田嘉平	昭和五年元旦	120×90	葉書四〇	89P1700
四四	年賀状	一枚	森泉三郎・淑子(横浜市)	原田嘉平・ ひで	昭和五年元旦	120×90	葉書四一	89P1701
四五	年賀状	一枚	佛吉塚うなぎ屋本店 代 表取締役 徳安善一	原田嘉平	昭和五年元旦	120×90	葉書四二	89P1702
四六	年賀状	一枚	東林禅寺	原田嘉平	昭和五年元旦	120×90	葉書四三	89P1703
四七	年賀状	一枚	福岡市議会議員 南原勇 一郎	原田嘉平	昭和五年元旦	120×90	葉書四四	89P1704
四八	年賀状	一枚	有田正實(田川市)	原田嘉平	昭和五年元旦	120×90	葉書四五	89P1705

番号	名称	員数	差出人	宛名	時代	法量	収蔵No	備品番号
三六	年賀状	一枚	井上鉄次郎	原田嘉平	昭和三年元旦	120×90	葉書四六	89P1706
三五	年賀状	一枚	宝永不動産 占部 久	原田嘉平	昭和三年元旦	120×90	葉書四七	89P1707
三四	年賀状	一枚	置鮎興一・正弘	原田嘉平	昭和三年元旦	120×90	葉書四八	89P1708
三三	年賀状	一枚	大野幸年・操(東京都)	原田嘉平	昭和三年元旦	120×90	葉書四九	89P1709
三二	年賀状	一枚	御博多大原人形店 代表 取締役 大原種基	原田嘉平	昭和三年元旦	120×90	葉書五〇	89P1710
三一	年賀状	一枚	御博多浦崎人形店 浦崎 千代蔵・要	原田嘉平	昭和三年元旦	120×90	葉書五一	89P1711
三〇	年賀状	一枚	クラレインテリヤ 岩橋 二郎(伊丹市)	原田嘉平	昭和三年元旦	120×90	葉書五二	89P1712
二九	年賀状	一枚	井上彫刻文字看板店 井 上弥一郎	原田嘉平	昭和三年元旦	120×90	葉書五三	89P1713
二八	年賀状	一枚	川出功史	原田嘉平	昭和三年元旦	120×90	葉書五四	89P1714
二七	年賀状	一枚	鬼塚吉衛門(大野城市)	原田嘉平	昭和三年元旦	120×90	葉書五五	89P1715
二六	年賀状	一枚	博多総領守榑田神社宮司 阿部邦彦	原田嘉平	昭和三年元旦	120×90	葉書五六	89P1716
二五	年賀状	一枚	井上 徹・マサノ	原田嘉平	昭和三年元旦	120×90	葉書五七	89P1717
二四	年賀状	一枚	福岡県議會議員 井上左 衛門	原田嘉平	昭和三年元旦	120×90	葉書五八	89P1718
二三	年賀状	一枚	井上行義	原田嘉平	昭和三年元旦	120×90	葉書五九	89P1719
二二	年賀状	一枚	有岡米次郎・満	原田嘉平	昭和三年元旦	120×90	葉書六〇	89P1720
二一	年賀状	一枚	新日本証券(榑平塚支店 支店長 小河康志(神奈川県 川島))	原田嘉平	昭和三年元旦	120×90	葉書六一	89P1721

三三	年賀状	一枚	岩崎一郎	原田嘉平	昭和五年元旦	一四〇×九〇	葉書三三	89P1722
三二	年賀状	一枚	太田 實	原田嘉平	昭和五年元旦	一四〇×九〇	葉書三二	89P1723
三一	年賀状	一枚	国友千登勢・淳子・晴美	原田嘉平	昭和五年元旦	一四〇×九〇	葉書三一	89P1724
三〇	年賀状	一枚	江藤清美	原田嘉平	昭和五年元旦	一四〇×九〇	葉書三〇	89P1725
二九	年賀状	一枚	そのだくに子	原田嘉平・ ひで・節子	昭和五年一月一日	一四〇×九〇	葉書二九	89P1726
二八	年賀状	一枚	堀江正剛(京都府)	原田嘉平	昭和五年一月一日	一四〇×九〇	葉書二八	89P1727
二七	年賀状	一枚	園田優子	原田嘉平・ ひで	昭和五年一月一日	一四〇×九〇	葉書二七	89P1728
二六	年賀状	一枚	片岡フジ子	原田嘉平	昭和五年一月一日	一四〇×九〇	葉書二六	89P1729
二五	年賀状	一枚	人形師一春 古野泰助	原田嘉平	昭和五年一月一日	一四〇×九〇	葉書二五	89P1730
二四	年賀状	一枚	進藤一馬事務局長 貞包 職	原田嘉平	昭和五年一月一日	一四〇×九〇	葉書二四	89P1731
二三	年賀状	一枚	中嶋好三	原田嘉平	昭和五年一月三日	一四〇×九〇	葉書二三	89P1732
二二	年賀状	一枚	マルリョー醤油 代表者 白水宇一	原田嘉平	昭和五年一月三日	一四〇×九〇	葉書二二	89P1733
二一	年賀状	一枚	原田吉太郎	原田嘉平	昭和五年一月四日	一四〇×九〇	葉書二一	89P1734
二〇	年賀状	一枚	馬頭市二郎	原田嘉平	昭和五年一月四日	一四〇×九〇	葉書二〇	89P1735
一九	年賀状	一枚	石村順一	原田嘉平	昭和五年一月四日	一四〇×九〇	葉書一九	89P1736
一八	年賀状	一枚	新沼きみ子(習志野市)	原田嘉平・ ひで	昭和五年一月五日	一四〇×九〇	葉書一八	89P1737
一七	年賀状	一枚	堀 柳女(東京都)	原田嘉平	昭和五年元旦	一四〇×九〇	葉書一七	89P1738
一六	年賀状	一枚	秦 茂・司子	原田嘉平	昭和五年元旦	一四〇×九〇	葉書一六	89P1739

番号	名 称	員数	差 出 人	宛 名	時 代	法 量	収 蔵 順	備 品 番 号
三三二	年賀状	一枚	月形 茂・シツ	原田嘉平	昭和三年元旦	一四〇×九〇	葉書三六八	89P1740
三三三	年賀状	一枚	有田正美(田川市)	原田嘉平	昭和三年元旦	一四〇×九〇	葉書三六九	89P1741
三三四	年賀状	一枚	九十九宏明・ふじ子	原田嘉平	昭和三年元旦	一四〇×九〇	葉書三七〇	89P1742
三三五	年賀状	一枚	山崎秀雄(東京都多摩市)	原田嘉平	昭和三年元旦	一四〇×九〇	葉書三七一	89P1743
三三六	年賀状	一枚	森泉三郎・淑子(横浜市)	原田嘉平・ ひで	昭和三年元旦	一四〇×九〇	葉書三七二	89P1744
三三七	年賀状	一枚	杉本英高(東京都)	原田嘉平	昭和三年元旦	一四〇×九〇	葉書三七三	89P1745
三三八	年賀状	一枚	平野善次郎	原田嘉平	昭和三年元旦	一四〇×九〇	葉書三七四	89P1746
三三九	年賀状	一枚	岡部忠澄(筑紫野市)	原田嘉平	昭和三年元旦	一四〇×九〇	葉書三七五	89P1747
三四〇	年賀状	一枚	博多人形・博多織の博多 屋	原田嘉平	昭和三年元旦	一四〇×九〇	葉書三七六	89P1748
四〇一	年賀状	一枚	原田久仁紀	原田嘉平・ ひで	昭和三年元旦	一四〇×九〇	葉書三七八	89P1749
四〇二	年賀状	一枚	田尻乙彦・アサ	原田嘉平	昭和三年元旦	一四〇×九〇	葉書三八六	89P1750
四〇三	年賀状(「緑進会議・新春の集い」 案内)	一枚	福岡市長 進藤一馬	原田嘉平	昭和三年元旦	一四〇×九〇	葉書三八九	89P1751
四〇四	年賀状	一枚	中村実博多人形製作所 中村 實	原田嘉平	昭和三年元旦	一四〇×九〇	葉書三九〇	89P1752
四〇五	年賀状	一枚	上田義郎	原田嘉平	昭和三年元旦	一四〇×九〇	葉書三九一	89P1753
四〇六	年賀状	一枚	川手功史	原田嘉平	昭和三年元旦	一四〇×九〇	葉書三九二	89P1754
四〇七	年賀状	一枚	東林禅寺	原田嘉平	昭和三年元旦	一四〇×九〇	葉書三九三	89P1755
四〇八	年賀状	一枚	藤岡享平	原田嘉平	昭和三年元旦	一四〇×九〇	葉書三九四	89P1756

四九	年賀状	一枚	松岡一真	自治連合会 長 原田嘉平	昭和三年元旦	150×90	葉書四九	89P1757
四〇	年賀状	一枚	加来利治	原田嘉平	昭和三年元旦	150×90	葉書四六	89P1758
四二	年賀状	一枚	社団法人福岡県交通事故被害者援護協会 富永稔	原田嘉平	昭和三年元旦	150×90	葉書四七	89P1759
四三	年賀状	一枚	木本祐治(大野城市)	原田嘉平	昭和三年元旦	150×90	葉書四八	89P1760
四三	年賀状	一枚	影山正人(秩父市)	原田嘉平	昭和三年元旦	150×90	葉書四九	89P1761
四四	年賀状	一枚	西日本新聞編集局 江頭光	原田嘉平	昭和三年元旦	150×90	葉書五〇	89P1762
四五	年賀状	一枚	池邊 博(東京都)	原田嘉平	昭和三年元旦	150×90	葉書五一	89P1763
四六	年賀状	一枚	後藤達朗	原田嘉平	昭和三年元旦	150×90	葉書五二	89P1764
四七	年賀状	一枚	御宮房冷凍機製作所 代表取締役社長 宮房重喜	原田嘉平	昭和三年元旦	150×90	葉書五三	89P1765
四八	年賀状	一枚	原田新八郎	原田嘉平	昭和三年元旦	150×90	葉書五四	89P1766
四九	年賀状	一枚	博多人形 いとう 伊藤芳美	原田嘉平	昭和三年元旦	150×90	葉書五五	89P1767
四〇	年賀状	一枚	江頭清美	原田嘉平	昭和三年元旦	150×90	葉書五六	89P1768
四三	年賀状	一枚	上野きよ	原田嘉平・ ひで	昭和三年元旦	150×90	葉書五七	89P1769
四三	年賀状	一枚	物ふじ人形 代表取締役 藤和人	原田嘉平	昭和三年元旦	150×90	葉書五八	89P1770
四三	年賀状	一枚	是永 雄・米子	原田嘉平	昭和三年元旦	150×90	葉書五九	89P1771

番号	名称	員数	差出人	宛名	時代	法量	収蔵No.	備照番号
四四	年賀状	一枚	中ノ子金喜・富基子	原田嘉平	昭和三年元旦	120×90	葉書四〇	89P1772
四五	年賀状	一枚	金秀芳子	原田ひで	昭和三年元旦	120×90	葉書四一	89P1773
四六	年賀状	一枚	博多人形工房 川崎玉枝 ・修一・幸子	原田嘉平	昭和三年元旦	120×90	葉書四二	89P1774
四七	年賀状(祭典・神事案内)	一枚	太宰府天満宮 宮司 西 高辻信貞/権宮司 小鳥 居寛二郎/外職員一同	原田嘉平	昭和三年元旦	120×90	葉書四三	89P1775
四八	年賀状	一枚	合名会社シゲル商会 青 山芳太郎	原田嘉平	昭和三年元旦	120×90	葉書四四	89P1776
四九	年賀状	一枚	奥村敏郎	原田嘉平	昭和三年元旦	120×90	葉書四五	89P1777
五〇	年賀状	一枚	博多人形師 西頭哲三郎 ・和江・哲郎・優司	原田嘉平	昭和三年元旦	120×90	葉書四六	89P1778
五一	年賀状	一枚	正木 恩	原田嘉平	昭和三年元旦	120×90	葉書四七	89P1779
五二	年賀状	一枚	大野幸年・みさを(東京 都)	原田嘉平	昭和三年元旦	120×90	葉書四八	89P1780
五三	年賀状	一枚	西川清太郎・八重	原田嘉平	昭和三年元旦	120×90	葉書四九	89P1781
五四	年賀状	一枚	酒庵石村 石村利三・敏 秀	原田嘉平	昭和三年元旦	120×90	葉書五〇	89P1782
五五	年賀状	一枚	サントリー美術館 山口 久吉(鎌倉市)	原田嘉平	昭和三年元旦	120×90	葉書五一	89P1783
五六	年賀状	一枚	榑そえ島 代表取締役 副島吉之助	原田嘉平	昭和三年元旦	120×90	葉書五二	89P1784
五七	年賀状	一枚	水落 中(佐賀県)	原田嘉平	昭和三年元旦	120×90	葉書五三	89P1785
五八	年賀状	一枚	松原幸雄	原田嘉平	昭和三年元旦	120×90	葉書五四	89P1786
五九	年賀状	一枚	小菅治夫・登美栄	原田嘉平	昭和三年元旦	120×90	葉書五五	89P1787

昭六	昭五	昭四	昭三	昭二	昭一	昭〇	昭九	昭八	昭七	昭六	昭五	昭四	昭三	昭二	昭一	昭〇
年賀状	年賀状	年賀状	年賀状	年賀状	年賀状	年賀状	年賀状	年賀状	年賀状	年賀状	年賀状	年賀状	年賀状	年賀状	年賀状	年賀状
一枚	一枚	一枚	一枚	一枚	一枚	一枚	一枚	一枚	一枚	一枚	一枚	一枚	一枚	一枚	一枚	一枚
三宅 隆	新沼きみ子(習志野市)	高木喜堂(三喜雄) かおり	西日本新聞社事業本部 土器一三・善子・一彦	佐座昭彦	小河康志(神奈川県川崎市)	山野恒美	吉井家具店 吉井栄助・ 正信・健	福岡県議会議員 前田憲 義	本田廣男	松尾孝司・律子	齋藤喜雄・溪子	三輪文子(帯広市)	吉原 誠	博多織・博多人形卸 松 居物産機	置點正弘	大崎次二郎
原田嘉平	原田嘉平・ ひら	原田嘉平	原田嘉平	自治連合会 長 原田嘉 平	原田嘉平	原田嘉平	原田嘉平	原田嘉平	原田嘉平	原田嘉平	原田嘉平	原田嘉平	原田嘉平	原田嘉平	原田嘉平	原田嘉平
昭和三年元旦	昭和三年元旦	昭和三年元旦	昭和三年元旦	昭和三年元旦	昭和三年元旦	昭和三年元旦	昭和三年元旦	昭和三年元旦	昭和三年元旦	昭和三年元旦	昭和三年元旦	昭和三年元旦	昭和三年元旦	昭和三年元旦	昭和三年元旦	昭和三年元旦
140×90	140×90	140×90	140×90	140×90	140×90	140×90	140×90	140×90	140×90	140×90	140×90	140×90	140×90	140×90	140×90	140×90
葉書四三	葉書四一	葉書四〇	葉書三九	葉書三八	葉書三七	葉書三六	葉書三五	葉書三四	葉書三三	葉書三二	葉書三一	葉書三〇	葉書二九	葉書二八	葉書二七	葉書二六
89P1804	89P1803	89P1802	89P1801	89P1800	89P1799	89P1798	89P1797	89P1796	89P1795	89P1794	89P1793	89P1792	89P1791	89P1790	89P1789	89P1788

番号	名	称	員数	差出人	宛名	時代	法量	收藏No.	備品番号
昭七〇	年賀状		一枚	国友弘美(小田原市)	原田嘉平	昭和三年元旦	一四〇×九〇	葉書四三	89P1805
昭六六	年賀状		一枚	備島塚塗料店 代表取締役 島塚秀男	原田嘉平	昭和三年元旦	一四〇×九〇	葉書四四	89P1806
昭五九	年賀状		一枚	井上 春	原田嘉平	昭和三年元旦	一四〇×九〇	葉書四五	89P1807
昭五〇	年賀状		一枚	博多人形 小副川善喜	原田嘉平	昭和三年元旦	一四〇×九〇	葉書四六	89P1808
昭二	年賀状		一枚	二見ゼブラ自転車商会 二見耕市	原田嘉平	昭和三年元旦	一四〇×九〇	葉書四七	89P1809
昭三	年賀状		一枚	深見喜兵衛	原田嘉平	昭和三年元旦	一四〇×九〇	葉書四八	89P1810
昭三	年賀状		一枚	光野端義	原田嘉平	昭和三年元旦	一四〇×九〇	葉書四九	89P1811
昭四	年賀状		一枚	長尾勝也	原田嘉平	昭和三年元旦	一四〇×九〇	葉書五〇	89P1812
昭五	年賀状		一枚	中田芳太郎	原田嘉平	昭和三年元旦	一四〇×九〇	葉書五一	89P1813
昭六	年賀状		一枚	小島一義	原田嘉平	昭和三年元旦	一四〇×九〇	葉書五二	89P1814
昭七	年賀状		一枚	原 松風・太楽(京都市)	原田嘉平	昭和三年元旦	一四〇×九〇	葉書五三	89P1815
昭八	年賀状		一枚	石川邦祐	原田嘉平	昭和三年元旦	一四〇×九〇	葉書五四	89P1816
昭九	年賀状		一枚	木原清・はるを	原田嘉平・ ひら	昭和三年元旦	一四〇×九〇	葉書五五	89P1817
昭七〇	年賀状		一枚	長尾トリ	原田ひで	昭和三年元旦	一四〇×九〇	葉書五六	89P1818
昭七	年賀状		一枚	曾木東海	原田嘉平	昭和三年元旦	一四〇×九〇	葉書五七	89P1819
昭三	年賀状		一枚	樋口武之助	原田嘉平	昭和三年元旦	一四〇×九〇	葉書五八	89P1820
昭三	年賀状		一枚	福岡県議會議員 篠田栄 太郎	原田嘉平	昭和三年元旦	一四〇×九〇	葉書五九	89P1821
昭四	年賀状		一枚	備門田提灯造花店 門田 辰生・敏郎	原田嘉平	昭和三年元旦	一四〇×九〇	葉書六〇	89P1822



四三	年賀状	一枚	井上鐵次郎	原田嘉平	昭和三年元旦	一四〇×九〇	葉書四六一	89P1823
四二	年賀状	一枚	松井長三郎	原田嘉平	昭和三年元旦	一四〇×九〇	葉書四六一	89P1824
四一	年賀状	一枚	篠原誠一	原田嘉平	昭和三年元旦	一四〇×九〇	葉書四六一	89P1825
四〇	年賀状	一枚	井上彫刻文字看板店 井上弥一郎	原田嘉平	昭和三年元旦	一四〇×九〇	葉書四六一	89P1826
三九	年賀状	一枚	重光 □(コウ) 光下同字(碩)	原田嘉平	昭和三年元旦	一四〇×九〇	葉書四六一	89P1827
三八	年賀状	一枚	富田 敬	原田嘉平	昭和三年元旦	一四〇×九〇	葉書四六一	89P1828
三七	年賀状	一枚	松尾森吉	原田嘉平	昭和三年元旦	一四〇×九〇	葉書四六一	89P1829
三六	年賀状	一枚	林 崇文(高槻市)	原田嘉平	昭和三年元旦	一四〇×九〇	葉書四六一	89P1830
三五	年賀状	一枚	橋本元三	原田嘉平・ひで	昭和三年元旦	一四〇×九〇	葉書四六一	89P1831
三四	年賀状	一枚	柳曾根時計店 代表者 曾根精一	原田嘉平	昭和三年元旦	一四〇×九〇	葉書四六一	89P1832
三三	年賀状	一枚	宝永不動産 占部 久	原田嘉平	昭和三年元旦	一四〇×九〇	葉書四六一	89P1833
三二	年賀状	一枚	御大原人形店 取締役社長 大原種基	原田嘉平	昭和三年元旦	一四〇×九〇	葉書四六一	89P1834
三一	年賀状	一枚	梅崎源次	原田嘉平	昭和三年元旦	一四〇×九〇	葉書四六一	89P1835
三〇	年賀状	一枚	山口甚兵衛	原田嘉平	昭和三年元旦	一四〇×九〇	葉書四六一	89P1836
二九	年賀状	一枚	西日本衣裳マギ美容室	原田ひで	昭和三年元旦	一四〇×九〇	葉書四六一	89P1837
二八	年賀状	一枚	岩田興産物 代表取締役 岩田重蔵	原田嘉平	昭和三年元旦	一四〇×九〇	葉書四六一	89P1838
二七	年賀状(初売の案内)	三枚	西日本自動車物 理事・福岡自動車学校 理事長・博多区小学校 PTA 副会長 いのうえ雅美	原田嘉平	昭和三年元旦	一四〇×九〇	葉書四六一	89P1839 ~41

番号	名 称	員数	差 出 人	宛 名	時 代	法 量	収 蔵 号	備 品 番 号
四二	年賀状	一枚	西日本自動車株式会社 福岡自動車学校 理事・ 博多区小学校 PTA 副会長 いのうえ雅美	原田ひで	昭和三年元旦	120×90	葉書四八	89P1842
四三	年賀状(初売の案内)	一枚	特選呉服 紙小	原田嘉平	昭和三年元旦	120×90	葉書四九	89P1843
四四	年賀状	一枚	備福岡テレビ	原田嘉平	昭和三年元旦	120×90	葉書四〇	89P1844
四五	年賀状	一枚	参議院議員 遠藤政夫・ 美智子	原田ひで	昭和三年元旦	120×90	葉書四一	89P1845
四六	年賀状	一枚	つむぎの楚南	原田人形店	昭和三年元旦	120×90	葉書四二	89P1846
四七	年賀状	一枚	福岡県議会議員 黒木一 夫	原田嘉平	昭和三年元旦	120×90	葉書四三	89P1847
四八	年賀状	一枚	福岡県知事 亀井 光	原田嘉平	昭和三年元旦	120×90	葉書四四	89P1848
四九	年賀状	一枚	福岡県知事 亀井 光	原田ひで	昭和三年元旦	120×90	葉書四五	89P1849
五〇	年賀状	一枚	佐々木楨一商店	原田嘉平	昭和三年元旦	120×90	葉書四六	89P1850
五一	年賀状	一枚	財団法人 梅香寮	原田ひで	昭和三年元旦	120×90	葉書四七	89P1851
五二	年賀状	一枚	尚マル金織物 柴田一雄	原田嘉平	昭和三年元旦	120×90	葉書四八	89P1852
五三	年賀状	一枚	佐伯助利・ひさ子	原田嘉平	昭和三年元旦	120×90	葉書四九	89P1853
五四	年賀状	一枚	福岡県議会議員井上吉左 衛門秘書 福田康男	原田嘉平	昭和三年元旦	120×90	葉書五〇	89P1854
五五	年賀状(荒田耕治展案内)	一枚	陶芸 酔壺堂	原田節子	昭和三年元旦	120×90	葉書五一	89P1855
五六	年賀状(初売の案内)	一枚	うめざき 取締役社長 梅崎晴治	原田嘉平	昭和三年元旦	120×90	葉書五二	89P1856
五七	年賀状	一枚	堀江正剛	原田嘉平	昭和三年元旦	120×90	葉書五三	89P1857
五八	年賀状	一枚	宇治川福次郎	原田嘉平	昭和三年元旦	120×90	葉書五四	89P1858

五九	年賀状(初売の案内)	一枚	メガネの光学堂	原田嘉平	昭和三年元旦	一四〇×九〇	葉書四九五	89P1859
五〇	年賀状(「緑進会議・新春の集い」 案内)	一枚	福岡市議会議員 川口清 登	原田嘉平	昭和三年元旦	一四〇×九〇	葉書四九六	89P1860
五一	年賀状	一枚	民生局国保年金課 河野 功	原田嘉平	昭和三年元旦	一四〇×九〇	葉書四九七	89P1861
五二	年賀状	一枚	有馬 満(京都市)	原田嘉平	昭和三年元旦	一四〇×九〇	葉書四九八	89P1862
五三	年賀状	一枚	一 柳ひとみ人形店 人見正	原田嘉平	昭和三年元旦	一四〇×九〇	葉書四九九	89P1863
五四	年賀状	一枚	進藤一馬事務所・緑進会 事務局 貞包 瞰	原田嘉平	昭和三年元旦	一四〇×九〇	葉書五〇〇	89P1864
五五	年賀状	一枚	木屋 阿部一雄	原田嘉平	昭和三年元旦	一四〇×九〇	葉書五〇一	89P1865
五六	年賀状	一枚	博多第二中学校 田代真 壽三	原田嘉平	昭和三年元旦	一四〇×九〇	葉書五〇二	89P1866
五七	年賀状	一枚	福岡市民生局社会部 日 原節夫	原田嘉平	昭和三年元旦	一四〇×九〇	葉書五〇三	89P1867
五八	年賀状	一枚	井上内科放射線科医院 井上俊次	原田嘉平	昭和三年元旦	一四〇×九〇	葉書五〇四	89P1868
五九	年賀状	一枚	福岡市民生局長 友池一 寛	原田嘉平	昭和三年元旦	一四〇×九〇	葉書五〇五	89P1869
六〇	年賀状	一枚	福岡市総務局長 安田哲 郎	原田嘉平	昭和三年元旦	一四〇×九〇	葉書五〇六	89P1870
六一	年賀状	一枚	鬼塚吉衛門(大野城市)	原田嘉平	昭和三年元旦	一四〇×九〇	葉書五〇七	89P1871
六二	年賀状(「達磨」のお礼)	一枚	福岡銀行公金部 石井幹 彦	原田嘉平	昭和三年元旦	一四〇×九〇	葉書五〇八	89P1872
六三	年賀状	一枚	マルトウ物産販売代表 取締役 東田孝信/専務 取締役 永田光徳(別府 市)	原田嘉平	昭和三年元旦	一四〇×九〇	葉書五〇九	89P1873

番号	名 称	員数	差 出 人	宛 名	時 代	法 量	収 蔵 №	備 品 番 号
五四	年賀状	一枚	後藤博多人形(柳 児島忠直)	原田嘉平	昭和三年元旦	140×90	葉書二〇	89P1874
五三	年賀状	一枚	柳吉塚うなぎ屋本店 代表取締役 徳安善一郎	原田人形店	昭和三年元旦	140×90	葉書二一	89P1875
五二	年賀状	一枚	今林 篤	原田嘉平	昭和三年元旦	140×90	葉書二二	89P1876
五一	年賀状	一枚	ヘアサロン タカサキ	原田嘉平	昭和三年元旦	140×90	葉書二三	89P1877
五〇	年賀状	一枚	棚町泰美	原田嘉平	昭和三年元旦	140×90	葉書二四	89P1878
四九	年賀状	一枚	貞松喜蔵(佐賀県)	原田嘉平	昭和三年元旦	140×90	葉書二五	89P1879
四八	年賀状	一枚	参議院議員 遠藤政夫・美智子	原田嘉平	昭和三年元旦	140×90	葉書二六	89P1880
四七	年賀状	一枚	黒須健三	原田嘉平	昭和三年元旦	140×90	葉書二七	89P1881
四六	年賀状	一枚	三枝松商店(長崎県)	原田嘉平	昭和三年元旦	140×90	葉書二八	89P1882
四五	年賀状	一枚	博多人形制作 中野親夫	原田嘉平	昭和三年元旦	140×90	葉書二九	89P1883
四四	年賀状	一枚	三宅安太郎(酒壺洞)	原田嘉平	昭和三年元旦	140×90	葉書三〇	89P1884
四三	年賀状	一枚	堀 柳女(東京都)	原田嘉平	昭和三年元旦	140×90	葉書三一	89P1885
四二	年賀状	一枚	安武静夫	原田嘉平	昭和三年元旦	140×90	葉書三二	89P1886
四一	年賀状	一枚	與一人形 小島千代子	原田嘉平	昭和三年元旦	140×90	葉書三三	89P1887
四〇	年賀状	一枚	柴田酒造合資会社 柴田忠之助	原田嘉平	昭和三年元旦	140×90	葉書三四	89P1888
三九	年賀状	一枚	国友 弘・みどり(北九州市)	原田嘉平	昭和三年元旦	140×90	葉書三五	89P1889
三八	年賀状	一枚	井宗人形・宗田源蔵・津由子(佐賀県)	原田嘉平	昭和三年元旦	140×90	葉書三六	89P1890

五二	年賀状	一枚	博多人形商工業協同組合 理事長 後藤源蔵	原田嘉平	昭和三年元旦	一四〇×九〇	葉書三七	89P1891
五二	年賀状	一枚	行徳兼一	原田嘉平	昭和三年元旦	一四〇×九〇	葉書三八	89P1892
五三	年賀状〔緑進会議・新春の集い〕 案内)	一枚	福岡市議會議員 南原勇 一郎	原田嘉平	昭和三年元旦	一四〇×九〇	葉書三九	89P1893
五四	年賀状	一枚	末次真造・和子	原田嘉平・ ひで	昭和三年元旦	一四〇×九〇	葉書四〇	89P1894
五五	年賀状	一枚	末次 真・道子(宗像市)	原田嘉平・ ひで	昭和三年元旦	一四〇×九〇	葉書三一	89P1895
五六	年賀状	一枚	井上 徹・マサノ	原田嘉平・ ひで	昭和三年元旦	一四〇×九〇	葉書三二	89P1896
五七	年賀状	一枚	福岡玉屋 宮本忠光	原田嘉平	昭和三年元旦	一四〇×九〇	葉書三三	89P1897
五八	年賀状	一枚	福岡市衛生部長 左本七 郎	原田嘉平	昭和三年元旦	一四〇×九〇	葉書三四	89P1898
五九	年賀状	一枚	井上行義	原田嘉平	昭和三年元旦	一四〇×九〇	葉書三五	89P1899
六〇	年賀状	一枚	宗像大社宮司 葦津嘉之	原田嘉平	昭和三年元旦	一四〇×九〇	葉書三六	89P1900
六一	年賀状	一枚	大森人形店 大森 保	原田嘉平	昭和三年元旦	一四〇×九〇	葉書三七	89P1901
六二	年賀状	一枚	博多総鎮守榑田神社宮司 阿部邦彦	原田嘉平	昭和三年元旦	一四〇×九〇	葉書三八	89P1902
六三	年賀状	一枚	原田正昭・成子(堺市)	原田嘉平	昭和三年元旦	一四〇×九〇	葉書三九	89P1903
六四	年賀状	一枚	原田敏彦・美津子	原田嘉平・ ひで	昭和三年元旦	一四〇×九〇	葉書四〇	89P1904
六五	年賀状	一枚	福田節子(西宮市)	原田嘉平・ ひで	昭和三年元旦	一四〇×九〇	葉書四一	89P1905
六六	年賀状	一枚	雷峰 岸本九三	原田嘉平	昭和三年元旦	一四〇×九〇	葉書四二	89P1906

番 号	名 称	員 数	差 出 人	宛 名	時 代	法 量	収 藏 No.	備 品 番 号
五七〇	年賀状	一枚	佛天孟 多田雅信	原田嘉平	昭和五年元旦	140×90	葉書五三三	89P1907
五六一	年賀状	一枚	サンモトヤマ 茂登山長 一郎	原田節子	昭和五年元旦	140×90	葉書五四四	89P1908
五五九	年賀状	一枚	福岡市高速鉄道建設局長 大石秀雄	原田嘉平	昭和五年元旦	140×90	葉書五四四	89P1909
五五〇	年賀状	一枚	田中ふとん店 代表者 田中金蔵	原田嘉平	昭和五年元旦	140×90	葉書五四六	89P1910
五六一	年賀状	一枚	博水堂 木村邦雄・芳親	原田嘉平	昭和五年元旦	140×90	葉書五四七	89P1911
五五二	年賀状	一枚	日蓮聖人銅像護持教会 永野具龍	原田嘉平	昭和五年元旦	140×90	葉書五四八	89P1912
五五三	年賀状	一枚	つくし建築設計事務所 庄島那男人・勇次	原田嘉平	昭和五年元旦	140×90	葉書五四九	89P1913
五五四	年賀状	一枚	津山鍼灸療院	原田ひで	昭和五年元旦	140×90	葉書五〇〇	89P1914
五五五	年賀状	一枚	杉本家本店	原田嘉平	昭和五年元旦	140×90	葉書五〇一	89P1915
五五六	年賀状	一枚	金津喜作	原田嘉平	昭和五年元旦	140×90	葉書五〇三	89P1916
五五七	年賀状	一枚	博多人形卸元 後藤博多 人形株式会社 代表取締役 後藤源蔵	原田嘉平	昭和五年元旦	140×90	葉書五〇三	89P1917
五五八	年賀状	一枚	石村順三	原田嘉平	昭和五年元旦	140×90	葉書五〇四	89P1918
五五九	年賀状	一枚	高根光範(玉名市)	原田嘉平	昭和五年元旦	140×90	葉書五〇五	89P1919
五五〇	年賀状	一枚	博多人形作ル処 平野殷 規	原田嘉平	昭和五年元旦	140×90	葉書五〇六	89P1920
五五一	年賀状	一枚	佛銭高組 野守靖啓	原田嘉平	昭和五年元旦	140×90	葉書五〇七	89P1921
五五二	年賀状	一枚	博多人形師 原田 勇 (春日市)	原田嘉平	昭和五年元旦	140×90	葉書五〇八	89P1922

五五	年賀状	一枚	国友孝治(諫早市)	原田嘉平	昭和五年元旦	一四〇×九〇	葉書五九	89P1923
五五	年賀状	一枚	フクニチ新聞社顧問 柳 猛直	原田嘉平	昭和五年元旦	一四〇×九〇	葉書六〇	89P1924
五五	年賀状	一枚	博多人形 福沢 春生(春日市)	原田嘉平	昭和五年元旦	一四〇×九〇	葉書六一	89P1925
五五	年賀状	一枚	人形師 中村竹涯・巴	原田嘉平	昭和五年元旦	一四〇×九〇	葉書六二	89P1926
五五	年賀状	一枚	高嶋商店 高嶋 肇	原田嘉平	昭和五年元旦	一四〇×九〇	葉書六三	89P1927
五六	年賀状	一枚	原田久仁紀	原田嘉平	昭和五年元旦	一四〇×九〇	葉書六四	89P1928
五六	年賀状	一枚	田中 優(北九州市)	原田嘉平	昭和五年一月二日	一四〇×九〇	葉書六五	89P1929
五六	年賀状	一枚	クラインテリヤ 岩橋 二郎(伊丹市)	原田嘉平	昭和五年一月二日	一四〇×九〇	葉書六六	89P1930
五六	年賀状	一枚	廣田計量器店 廣田庄吉	原田嘉平	昭和五年一月二日	一四〇×九〇	葉書六七	89P1931
五六	年賀状	一枚	馬頭市二郎	原田嘉平	昭和五年一月三日	一四〇×九〇	葉書六八	89P1932
五六	年賀状	一枚	太宰府天満宮 井上正彦	原田嘉平	昭和五年一月四日	一四〇×九〇	葉書六九	89P1933
五六	年賀状	一枚	本田千代藏	原田嘉平	昭和五年一月四日	一四〇×九〇	葉書七〇	89P1934
五六	年賀状	一枚	國崎信正	原田嘉平	昭和五年一月四日	一四〇×九〇	葉書七一	89P1935
五六	年賀状	一枚	白水宗一	原田嘉平	昭和五年一月四日	一四〇×九〇	葉書七二	89P1936
五六	年賀状	一枚	博多人形製造 原田吉太郎	原田嘉平	昭和五年一月四日	一四〇×九〇	葉書七三	89P1937
五六	接抄状(福岡市学校給食公社理事 退任接抄)	一枚	曾木東海	原田嘉平	昭和五年一月四日	一四〇×九〇	葉書七四	89P1938
五九	接抄状(転居接抄)	一枚	人形師一春 古野泰助	原田嘉平	昭和五年一月四日	一四〇×九〇	葉書七五	89P1939
五九	年賀状	一枚	山崎拓後援会 会長 清 沢又四郎	原田嘉平	昭和五年一月九日	一四〇×九〇	葉書七六	89P1940

番号	名 称	員数	差 出 人	宛 名	時 代	法 量	収 蔵 No.	備 出 番 号
五二	年賀状	一枚	蒲池敏純	原田嘉平	昭和三年一月二日	一四〇×九〇	葉書七五	89P1941
五一	パーゲンセール案内	一通	福岡玉屋 ぜん屋	原田節子	昭和三年一月三日	一四〇×一〇六	文書三三	89P1942
五〇	年賀状(未使用)	一枚	原田嘉平		昭和三年	一四〇×九〇	葉書六六	89P1943
五四	挨拶状	一枚	古野泰助	原田嘉平	昭和三年五月三日	一四〇×九〇	葉書三四	89P1944
五三	挨拶状	一枚	曾木東海	原田嘉平	昭和三年五月〇日	一四〇×九〇	葉書三四	89P1945
五二	挨拶状	一枚	影山正人	原田嘉平	昭和三年六月七日	一四〇×九〇	葉書三三	89P1946
五七	紹介状(だるま人形について)	一通	安藤睦夫	原田嘉平	昭和三年七月五日消印	一四〇×一〇一	葉書二九	89P1947
五六	暑中見舞い	一枚	大野幸年・みさを	原田嘉平	昭和三年七月三日	一四〇×九〇	葉書七八	89P1948
五九	暑中見舞い	一枚	影山正人(熱海市)	原田嘉平	昭和三年七月三日	一四〇×九〇	葉書七九	89P1949
六〇	暑中見舞い	一枚	社団法人福岡県更正理事 長・福岡市立那珂南公民 館館長 岡田順一	原田嘉平	昭和三年七月五日	一四〇×九〇	葉書八〇	89P1950
六一	暑中見舞い	一枚	白石博多人形工房 代表 者 白石一敏	原田嘉平	昭和三年七月六日	一四〇×九〇	葉書八一	89P1951
六二	暑中見舞い	一枚	篠原誠一	原田嘉平	昭和三年七月六日	一四〇×九〇	葉書六二	89P1952
六三	挨拶状(結婚挨拶)	一枚	五島雅夫・祥栄	原田嘉平	昭和三年七月六日	一四〇×九〇	葉書六三	89P1953
六四	暑中見舞い	一枚	山口甚兵衛	原田嘉平	昭和三年七月〇日	一四〇×九〇	葉書六四	89P1954
六五	暑中見舞い	一枚	社団法人福岡県交通事故 被害者援護協会 専務理 事 富永 稔	原田嘉平	昭和三年七月〇日	一四〇×九〇	葉書六五	89P1955
六六	挨拶状(退職挨拶)	一枚	柳町泰美	原田嘉平	昭和三年七月〇日	一四〇×九〇	葉書六六	89P1956
六七	暑中見舞い(事務所移転案内)	一枚	福岡県会議員 黒木一夫	原田嘉平	昭和三年七月三日	一四〇×九〇	葉書六七	89P1957
六八	暑中見舞い	一枚	廣田計量器店 廣田庄吉	原田嘉平	昭和三年七月三日	一四〇×九〇	葉書六八	89P1958



六〇	暑中見舞い	一枚	福岡市議会議員 川口清澄	原田嘉平	昭和三年七月三日	一四〇×九〇	葉書六九	89P1959
六一	暑中見舞い	一枚	福岡市議会議員 川口清澄	原田ひで	昭和三年七月三日	一四〇×九〇	葉書五〇	89P1960
六二	暑中見舞い	一枚	高級呉服卸商(株)ごおせん 専務取締役 川瀬新蔵	原田嘉平	昭和三年七月三日	一四〇×九〇	葉書五九	89P1961
六三	暑中見舞い	一枚	正木 恩	原田嘉平	昭和三年七月五日	一四〇×九〇	葉書五二	89P1962
六四	暑中見舞い	一枚	藤岡亨平	原田嘉平	昭和三年七月五日	一四〇×九〇	葉書五三	89P1963
六五	暑中見舞い	一枚	太田誠一郎・道子(東京都)	原田嘉平	昭和三年七月五日	一四〇×九〇	葉書五四	89P1964
六六	暑中見舞い	一枚	博多人形師 西頭哲三郎・哲郎	原田嘉平	昭和三年七月七日	一四〇×九〇	葉書五五	89P1965
六七	暑中見舞い	一枚	西川清太郎・八重	自治連合会 長 原田嘉平	昭和三年七月七日	一四〇×九〇	葉書五六	89P1966
六八	暑中見舞い(「本草木染 品展」案内)	一枚	西村喜八郎(調布市)	原田嘉平	昭和三年七月三日	一四〇×九〇	葉書五七	89P1967
六九	暑中見舞い	一枚	つむぎ楚南	原田人形店	昭和三年七月三日	一四〇×九〇	葉書五八	89P1968
七〇	暑中見舞い	一枚	博多総鎮守櫛田神社宮司 阿部邦彦	原田嘉平	昭和三年	一四〇×九〇	葉書六〇	89P1969
七一	暑中見舞い	一枚	井上まさみ後援会事務所	原田嘉平	昭和三年	一四〇×九〇	葉書六一	89P1970
七二	暑中見舞い	一枚	杉本英高	原田嘉平	昭和三年	一四〇×九〇	葉書六二	89P1971
七三	暑中見舞い	一枚	福岡県議会議員 前田憲義	原田嘉平	昭和三年	一四〇×九〇	葉書六三	89P1972
七四	暑中見舞い	一枚	博多人形あおき 青木弘	原田嘉平	昭和三年	一四〇×九〇	葉書六四	89P1973
七五	暑中見舞い	一枚	熊田整骨院	原田嘉平	昭和三年	一四〇×九〇	葉書六五	89P1974
七六	暑中見舞い	一枚	熊田整骨院	原田嘉平	昭和三年	一四〇×九〇	葉書六六	89P1975

番号	名 称	員数	差 出 人	宛 名	時 代	法 量	収 蔵 号	備 考 番 号
六五	暑中見舞い	一枚	福岡県議会議員 井上吉左衛門	原田嘉平	昭和三年	140×90	葉書206	89P1976
六六	暑中見舞い(京染まつり案内)	一枚	染と呉服の持田	原田ひで	昭和三年	140×90	葉書207	89P1977
六七	暑中見舞い	一枚	園田訓子	原田嘉平・ひで	昭和三年	140×90	葉書208	89P1978
六八	暑中見舞い	一枚	人形師 中村衍進・巴	原田嘉平	昭和三年八月二日	140×90	葉書209	89P1979
六九	暑中見舞い	一枚	福岡玉屋 宮本忠光	原田嘉平	昭和三年八月二日	140×90	葉書210	89P1980
七〇	暑中見舞い	一枚	平野殷規	原田嘉平	昭和三年八月三日	140×90	葉書211	89P1981
七一	暑中見舞い	一枚	帯谷球之介	原田嘉平	昭和三年八月三日	140×90	葉書212	89P1982
七二	暑中見舞い	一枚	福岡県議會議員 しのだ 栄太郎	原田嘉平	昭和三年八月六日	140×90	葉書213	89P1983
七三	暑中見舞い	一枚	福岡市冷泉小学校校長 太田 實 / 父母教師会長 井上雅実	原田嘉平	昭和三年八月七日	140×90	葉書214	89P1984
七四	暑中見舞い	一枚	原 松風・太楽(京都府)	原田嘉平	昭和三年八月八日	140×90	葉書215	89P1985
七五	残暑見舞い	一枚	西日本新聞社開発局調査部 土器一三	原田嘉平	昭和三年八月九日	140×90	葉書216	89P1986
七六	残暑見舞い	一枚	上野き代	原田嘉平・ひで	昭和三年八月七日	140×90	葉書217	89P1987
七七	挨拶状(朝日新聞社熱海通信局着任挨拶)	一枚	影山正人(熱海市)	原田嘉平	昭和三年八月七日	140×90	葉書218	89P1988
七八	報告(国会報告)	一枚	自由民主党国会対策委員長 衆議院議員 三原朝雄	原田嘉平	昭和三年八月九日	140×90	文書三三	89P1989
七九	転居通知	一枚	田尻乙彦	原田嘉平・ひで	昭和三年九月九日	149×101	文書三三	89P1990

六四〇	暑中見舞い(未使用)	一枚	原田嘉平	原田嘉平	昭和叁年	一四〇×九〇	葉書六九	89P1991
六三九	年賀状	一枚	国友孝治・弘子	原田嘉平・ひで	昭和叁年元旦	一四〇×九〇	葉書六〇	89P1992
六三八	年賀状	一枚	中村衍准・巴	原田嘉平	昭和叁年元旦	一四〇×九〇	葉書六一	89P1993
六三七	年賀状	一枚	廣田計量器店 廣田庄吉	原田嘉平	昭和叁年元旦	一四〇×九〇	葉書六二	89P1994
六三六	年賀状	一枚	井上鐵次郎	原田嘉平	昭和叁年元旦	一四〇×九〇	葉書六三	89P1995
六三五	年賀状	一枚	原田新八郎	原田嘉平	昭和叁年元旦	一四〇×九〇	葉書六四	89P1996
六三四	年賀状	一枚	樗木元三	原田嘉平・ひで	昭和叁年元旦	一四〇×九〇	葉書六五	89P1997
六三三	年賀状	一枚	深見基平	原田嘉平・ひで	昭和叁年元旦	一四〇×九〇	葉書六六	89P1998
六三二	年賀状	一枚	秦 茂・司子	原田嘉平	昭和叁年元旦	一四〇×九〇	葉書六七	89P1999
六三一	年賀状	一枚	小副川善吾	原田嘉平	昭和叁年元旦	一四〇×九〇	葉書六八	89P2000
六三〇	年賀状	一枚	白水正麿	原田嘉平	昭和叁年元旦	一四〇×九〇	葉書六九	89P2001
六二九	年賀状	一枚	山野恒美	原田嘉平	昭和叁年元旦	一四〇×九〇	葉書七〇	89P2002
六二八	年賀状	一枚	原田保雄・清子	原田嘉平	昭和叁年元旦	一四〇×九〇	葉書七一	89P2003
六二七	年賀状	一枚	大野幸年・みさを	原田嘉平	昭和叁年元旦	一四〇×九〇	葉書七二	89P2004
六二六	年賀状	一枚	末次真造・和子	原田嘉平・ひで	昭和叁年元旦	一四〇×九〇	葉書七三	89P2005
六二五	年賀状	一枚	富田孝司	原田嘉平	昭和叁年元旦	一四〇×九〇	葉書七四	89P2006
六二四	年賀状	一枚	土器一三・美子	原田嘉平	昭和叁年元旦	一四〇×九〇	葉書七五	89P2007
六二三	年賀状	一枚	富田 敬	原田嘉平	昭和叁年元旦	一四〇×九〇	葉書七六	89P2008
六二二	年賀状	一枚	原 松風・太桑(京都市)	原田嘉平	昭和叁年元旦	一四〇×九〇	葉書七七	89P2009

番号	名	員数	差出人	宛名	時代	法量	收藏No	備品番号
六五九	年賀状	一枚	後藤達朗・幸子・慶太郎	原田嘉平	昭和五十年元旦	一四〇×九〇	葉書六三八	89P2010
六六〇	年賀状	一枚	博多人形作ル処 平野殷規	原田嘉平	昭和五十年元旦	一四〇×九〇	葉書六三九	89P2011
六六一	年賀状	一枚	加来利治	原田嘉平	昭和五十年元旦	一四〇×九〇	葉書六四〇	89P2012
六六二	年賀状	一枚	木谷 進	原田嘉平	昭和五十年元旦	一四〇×九〇	葉書六四一	89P2013
六六三	年賀状	一枚	三宅 隆	原田嘉平	昭和五十年元旦	一四〇×九〇	葉書六四二	89P2014
六六四	年賀状	一枚	川崎玉枝	原田嘉平	昭和五十年元旦	一四〇×九〇	葉書六四三	89P2015
六六五	年賀状	一枚	三枝松商店	原田嘉平	昭和五十年元旦	一四〇×九〇	葉書六四四	89P2016
六六六	年賀状	一枚	富田尚高	原田嘉平・ひで	昭和五十年元旦	一四〇×九〇	葉書六四五	89P2017
六六七	年賀状	一枚	大宰府天満宮宮司 西高辻信貞	原田嘉平	昭和五十年元旦	一四〇×九〇	葉書六四六	89P2018
六六八	年賀状	一枚	原田正昭・成子	原田嘉平・ひで	昭和五十年元旦	一四〇×九〇	葉書六四七	89P2019
六六九	年賀状	一枚	森泉三郎	原田嘉平・ひで	昭和五十年元旦	一四〇×九〇	葉書六四八	89P2020
六七〇	年賀状	一枚	中子金喜・高美子	原田嘉平	昭和五十年元旦	一四〇×九〇	葉書六四九	89P2021
六七二	年賀状	一枚	野守靖啓(千葉市)	原田嘉平	昭和五十年元旦	一四〇×九〇	葉書六五〇	89P2022
六七三	年賀状	一枚	田中 寛	原田嘉平	昭和五十年元旦	一四〇×九〇	葉書六五一	89P2023
六七三	年賀状	一枚	スタジオイワサキ 岩崎健八郎	原田嘉平	昭和五十年元旦	一四〇×九〇	葉書六五二	89P2024
六七四	年賀状	一枚	新沼きみ子(習志野市)	原田嘉平・ひで	昭和五十年元旦	一四〇×九〇	葉書六五三	89P2025
六七五	年賀状	一枚	横山繁亀	原田嘉平	昭和五十年元旦	一四〇×九〇	葉書六五四	89P2026

六六	年賀状	一枚	曾木東海	原田嘉平	昭和嘉年元旦	一四〇×九〇	葉書六五五	89P2027
六七	年賀状	一枚	樋口武之助	原田嘉平	昭和嘉年元旦	一四〇×九〇	葉書六五六	89P2028
六八	年賀状	一枚	藤岡享平	原田嘉平	昭和嘉年元旦	一四〇×九〇	葉書六五七	89P2029
六九	年賀状	一枚	高木喜堂	原田嘉平	昭和嘉年元旦	一四〇×九〇	葉書六五八	89P2030
七〇	年賀状	一枚	二見ゼブラ自転車商会 二見耕市	原田嘉平	昭和嘉年元旦	一四〇×九〇	葉書六五九	89P2031
七一	年賀状	一枚	井上 春	原田嘉平	昭和嘉年元旦	一四〇×九〇	葉書六六〇	89P2032
七二	年賀状	一枚	井上行義	原田嘉平	昭和嘉年元旦	一四〇×九〇	葉書六六一	89P2033
七三	年賀状	一枚	獺天盃 多田雅信	原田嘉平	昭和嘉年元旦	一四〇×九〇	葉書六六二	89P2034
七四	年賀状	一枚	島塚塗料店 島塚秀男	原田嘉平	昭和嘉年元旦	一四〇×九〇	葉書六六三	89P2035
七五	年賀状	一枚	宗像大社宮司 葦津嘉之	原田嘉平	昭和嘉年元旦	一四〇×九〇	葉書六六四	89P2036
七六	年賀状	一枚	石村順二	原田嘉平	昭和嘉年元旦	一四〇×九〇	葉書六六五	89P2037
七七	年賀状	一枚	榑大原人形店 大原種基	原田嘉平	昭和嘉年元旦	一四〇×九〇	葉書六六六	89P2038
七八	年賀状	一枚	園田訓子	原田嘉平・ ひで	昭和嘉年元旦	一四〇×九〇	葉書六六七	89P2039
七九	年賀状	一枚	大森人形店	原田嘉平	昭和嘉年元旦	一四〇×九〇	葉書六六八	89P2040
八〇	年賀状	一枚	松尾森吉	原田嘉平	昭和嘉年元旦	一四〇×九〇	葉書六六九	89P2041
八一	年賀状	一枚	本田千代蔵・キミ	原田嘉平	昭和嘉年元旦	一四〇×九〇	葉書六七〇	89P2042
八二	年賀状	一枚	松居物産備	原田嘉平	昭和嘉年元旦	一四〇×九〇	葉書六七一	89P2043
八三	年賀状	一枚	宝永不動産 占部 久	原田嘉平	昭和嘉年元旦	一四〇×九〇	葉書六七二	89P2044
八四	年賀状	一枚	上野き代	原田嘉平	昭和嘉年元旦	一四〇×九〇	葉書六七三	89P2045
八五	年賀状	一枚	サントリー美術館 山口 久吉(鎌倉市)	原田嘉平	昭和嘉年元旦	一四〇×九〇	葉書六七四	89P2046

番号	名称	員数	差出人	宛名	時代	法量	収蔵No.	備品番号
六六	年賀状	一枚	大崎次三郎	原田嘉平	昭和五年元旦	140×90	葉書六七五	89P2047
六六	年賀状	一枚	池辺 傳	原田嘉平	昭和五年元旦	140×90	葉書六七	89P2048
六六	年賀状	一枚	酒産石村 石村利三・敏秀	原田嘉平	昭和五年元旦	140×90	葉書六七	89P2049
六六	年賀状	一枚	上田義郎・くに子	原田嘉平	昭和五年元旦	140×90	葉書六七	89P2050
七〇	年賀状	一枚	野田酒店 野田 清	原田嘉平	昭和五年元旦	140×90	葉書六七	89P2051
七〇	年賀状	一枚	岡部忠澄(筑紫野市)	原田嘉平	昭和五年元旦	140×90	葉書六八〇	89P2052
七〇	年賀状	一枚	西日本三協運輸株式会社 取締役 園田雅彦 代表	原田嘉平	昭和五年元旦	140×90	葉書六八一	89P2053
七〇	年賀状	一枚	木原 清(横浜市)	原田嘉平 ひで	昭和五年元旦	140×90	葉書六八二	89P2054
七〇	年賀状	一枚	堀 柳女(東京都)	原田嘉平	昭和五年元旦	140×90	葉書六八三	89P2055
七〇	年賀状	一枚	深見喜兵衛	原田嘉平	昭和五年元旦	140×90	葉書六八四	89P2056
七〇	年賀状	一枚	福岡市立冷泉小学校校長 太田 實	原田嘉平	昭和五年元旦	140×90	葉書六八五	89P2057
七〇	年賀状	一枚	平野善次郎	原田嘉平	昭和五年元旦	140×90	葉書六八六	89P2058
七〇	年賀状	一枚	小河康志(横浜市)	原田嘉平	昭和五年元旦	140×90	葉書六八七	89P2059
七〇	年賀状	一枚	榑福本ケース	原田嘉平	昭和五年元旦	140×90	葉書六八八	89P2060
七〇	年賀状	一枚	人形師 中野親夫	原田嘉平	昭和五年元旦	140×90	葉書六八九	89P2061
七二	年賀状	一枚	青山芳太郎	原田嘉平	昭和五年元旦	140×90	葉書六九〇	89P2062
七三	年賀状	一枚	松原幸雄	原田嘉平	昭和五年元旦	140×90	葉書六九一	89P2063
七三	年賀状	一枚	木本祐治(大野城市)	原田嘉平	昭和五年元旦	140×90	葉書六九二	89P2064
七四	年賀状	一枚	博多人形制作 小島一義	原田嘉平	昭和五年元旦	140×90	葉書六九三	89P2065

七五	年賀状	一枚	末次 真・道子(宝塚市)	原田嘉平	昭和五年元旦	120×90	葉書九四	89P2086
七六	年賀状	一枚	田尻乙彦(大野城市)	原田嘉平	昭和五年元旦	120×90	葉書九三	89P2067
七七	年賀状	一枚	光野端義	原田嘉平	昭和五年元旦	120×90	葉書九六	89P2088
七八	年賀状	一枚	阿部千賀子	原田嘉平・ ひで	昭和五年元旦	120×90	葉書九七	89P2089
七九	年賀状	一枚	石川米燃料(株) 石川邦祐	原田嘉平	昭和五年元旦	120×90	葉書九八	89P2070
八〇	年賀状	一枚	園田優子	原田嘉平・ ひで	昭和五年元旦	120×90	葉書九九	89P2071
八一	年賀状	一枚	是永 雄・栄子	原田嘉平	昭和五年元旦	120×90	葉書〇〇	89P2072
八二	年賀状	一枚	樗木元三	原田嘉平	昭和五年元旦	120×90	葉書〇一	89P2073
八三	年賀状	一枚	長尾勝也	原田嘉平	昭和五年元旦	120×90	葉書〇二	89P2074
八四	年賀状	一枚	榑ひとみ人形店 人見正一	原田嘉平	昭和五年元旦	120×90	葉書〇三	89P2075
八五	年賀状	一枚	篠原誠一	原田嘉平	昭和五年元旦	120×90	葉書〇四	89P2076
八六	年賀状	一枚	播磨丈吉	原田嘉平	昭和五年元旦	120×90	葉書〇五	89P2077
八七	年賀状	一枚	松井長三郎	原田嘉平	昭和五年元旦	120×90	葉書〇六	89P2078
八八	年賀状	一枚	安武静夫	原田嘉平	昭和五年元旦	120×90	葉書〇七	89P2079
八九	年賀状	一枚	榑博多浦崎人形店 代表 取締役 浦崎千代蔵・要	原田嘉平	昭和五年元旦	120×90	葉書〇八	89P2080
九〇	年賀状	一枚	本田千代蔵・キミ	原田嘉平	昭和五年元旦	120×90	葉書〇九	89P2081
九一	年賀状	一枚	博多人形卸元後藤人形(株) 取締役社長 後藤源蔵	原田嘉平	昭和五年元旦	120×90	葉書一〇	89P2082
九二	年賀状	一枚	川原俊夫・千鶴子	原田嘉平	昭和五年元旦	120×90	葉書一一	89P2083
九三	年賀状	一枚	正木 恩	原田嘉平	昭和五年元旦	120×90	葉書一二	89P2084

番号	名 称	員数	差 出 人	宛 名	時 代	法 量	収 蔵 庫	備 品 番 号
七四	年賀状	一枚	川手功史	原田嘉平	昭和西年元旦	一四〇×九〇	葉書三三	89P2085
七三	年賀状	一枚	白石博多人形工房 白石一敏	原田嘉平	昭和西年元旦	一四〇×九〇	葉書三四	89P2086
七三	年賀状	一枚	福岡市経済局中小企業指導所 中田 宏	原田嘉平	昭和西年元旦	一四〇×九〇	葉書三五	89P2087
七三	年賀状	一枚	有田佳穂・あり子(春日市)	原田嘉平	昭和西年元旦	一四〇×九〇	葉書三六	89P2088
七三	年賀状	一枚	杉本英高(東京都)	原田嘉平	昭和西年元旦	一四〇×九〇	葉書三七	89P2089
七三	年賀状	一枚	御門田提灯造花店 会長 門田辰生・社長 門田敏郎	原田嘉平	昭和西年元旦	一四〇×九〇	葉書三八	89P2090
七三	年賀状	一枚	足立秀太郎・直樹	原田嘉平	昭和西年元旦	一四〇×九〇	葉書三九	89P2091
七三	年賀状	一枚	松岡一真	原田嘉平	昭和西年元旦	一四〇×九〇	葉書四〇	89P2092
七三	年賀状	一枚	博水堂 社長 木村邦雄・芳親	原田嘉平	昭和西年元旦	一四〇×九〇	葉書四一	89P2093
七三	年賀状	一枚	井上彫刻文字看板店 井上弥一郎	原田嘉平	昭和西年元旦	一四〇×九〇	葉書四二	89P2094
七三	年賀状	一枚	柴田忠之助・裕一郎	原田嘉平	昭和西年元旦	一四〇×九〇	葉書四三	89P2095
七三	年賀状	一枚	岩崎一郎	原田嘉平	昭和西年元旦	一四〇×九〇	葉書四四	89P2096
七三	年賀状	一枚	佐伯助利・ヒサ子	原田嘉平	昭和西年元旦	一四〇×九〇	葉書四五	89P2097
七三	年賀状	一枚	九十九宏明	原田嘉平	昭和西年元旦	一四〇×九〇	葉書四六	89P2098
七三	年賀状	一枚	懶福岡テレビ	原田嘉平	昭和西年元旦	一四〇×九〇	葉書四七	89P2099
七三	年賀状	一枚	井上 徹・マサノ	原田嘉平・ひで	昭和西年元旦	一四〇×九〇	葉書四八	89P2100



七〇	年賀状	一枚	榑田神社宮司 阿部邦彦	原田嘉平	昭和五年元旦	190×90	葉書四六	89P2101
七〇	年賀状	一枚	大森人形店 大森 保	原田嘉平	昭和五年元旦	190×90	葉書四〇	89P2102
七〇	年賀状	一枚	高根勝己(改メ) (熊本県玉名市)	原田嘉平	昭和五年元旦	190×90	葉書三三	89P2103
七〇	年賀状	一枚	美松不動産・繁松旅館 横山繁龜	原田嘉平	昭和五年元旦	190×90	葉書三三	89P2104
七〇	年賀状	一枚	岩橋二郎(伊丹市)	原田嘉平	昭和五年元旦	190×90	葉書三三	89P2105
七〇	年賀状	一枚	榑高砂商会 代表取締役 社長 金秀芳子	原田ひで	昭和五年元旦	190×90	葉書三四	89P2106
七〇	年賀状	一枚	吉原 誠	原田嘉平	昭和五年元旦	190×90	葉書三五	89P2107
七〇	年賀状	一枚	山崎秀雄(東京都多摩市)	原田嘉平	昭和五年元旦	190×90	葉書三六	89P2108
七〇	年賀状	一枚	児玉忠直	原田嘉平	昭和五年元旦	190×90	葉書三六	89P2109
七〇	年賀状	一枚	国友清治(尾西市)	原田嘉平	昭和五年元旦	190×90	葉書三六	89P2110
七〇	年賀状	一枚	行徳兼市	原田嘉平	昭和五年元旦	190×90	葉書三九	89P2111
七〇	年賀状	一枚	博多人形あおき 青木 弘	原田嘉平	昭和五年元旦	190×90	葉書四〇	89P2112
七〇	年賀状	一枚	福岡市冷泉公民館 館長 一丸俊憲/主事 勝野 明/事務員 吉村照子	原田嘉平	昭和五年元旦	190×90	葉書四一	89P2113
七〇	年賀状	一枚	井原博多人形術	原田嘉平	昭和五年元旦	190×90	葉書四二	89P2114
七〇	年賀状	一枚	冷泉小学校校長 太田 實	原田嘉平	昭和五年元旦	190×90	葉書四三	89P2115
七〇	年賀状	一枚	小菅治夫・登美栄	原田嘉平	昭和五年元旦	190×90	葉書四四	89P2116
七〇	年賀状	一枚	榑曾根時計店 曾根精一	原田嘉平	昭和五年元旦	190×90	葉書四四	89P2117

番号	名称	員数	差出人	宛名	時代	法量	収蔵No.	備前番号
七五	年賀状	一枚	進藤一馬	原田嘉平	昭和五年元旦	140×90	葉書七四六	89P2118
七六	年賀状	一枚	吉塚うなぎ屋本店 代表 取締役 徳安善一郎	原田人形店	昭和五年元旦	140×90	葉書七四七	89P2119
七七	年賀状	一枚	福岡県知事 亀井 光	原田嘉平	昭和五年元旦	140×90	葉書七四八	89P2120
七八	年賀状	一枚	長尾トリ	原田ひで	昭和五年元旦	140×90	葉書七四九	89P2121
七九	年賀状	一枚	江頭清美	原田嘉平	昭和五年元旦	140×90	葉書七五〇	89P2122
八〇	年賀状	一枚	吉井家具店 吉井栄助・ 正信・健	原田嘉平	昭和五年元旦	140×90	葉書七五一	89P2123
八一	年賀状	一枚	林 崇文(高槻市)	原田嘉平	昭和五年元旦	140×90	葉書七五二	89P2124
八二	年賀状	一枚	黒山篤行(高槻市)	原田嘉平	昭和五年元旦	140×90	葉書七五三	89P2125
八三	年賀状	一枚	黒須健三	原田嘉平・ ひで	昭和五年元旦	140×90	葉書七五四	89P2126
八四	年賀状	一枚	福岡市議會議員 南原勇 一郎	原田嘉平	昭和五年元旦	140×90	葉書七五五	89P2127
八五	年賀状	一枚	博多人形にしとう 哲三郎	原田嘉平	昭和五年元旦	140×90	葉書七五六	89P2128
八六	年賀状	一枚	博多区井上まさみ後援会	原田嘉平	昭和五年元旦	140×90	葉書七五七	89P2129
八七	年賀状	一枚	奥村敏郎	原田嘉平	昭和五年元旦	140×90	葉書七五八	89P2130
八八	年賀状	一枚	原田嘉平	重光英碩	昭和五年元旦	140×90	葉書七五九	89P2131
八九	年賀状	一枚	堀 柳女	原田嘉平	昭和五年元旦	140×90	葉書七六〇	89P2132
九〇	年賀状	一枚	博多人形いとう 伊藤芳 美	原田嘉平	昭和五年一月一日消印	140×90	葉書七六一	89P2133
九一	年賀状	一枚	博多人形師 一春 古野 泰助	原田嘉平	昭和五年元旦	140×90	葉書七六二	89P2134

六四	年賀状	一枚	進藤一馬事務所緑進会議 事務局 貞包 殿	原田嘉平	昭和五年一月三日消印	一四〇×九〇	葉書七二	89P2135
六三	年賀状	一枚	與一人形師 小嶋千代子	原田嘉平	昭和五年一月三日消印	一四〇×九〇	葉書七三	89P2136
六二	年賀状	一枚	博多人形師 原田 勇(春日市)	原田嘉平	昭和五年一月三日消印	一四〇×九〇	葉書七四	89P2137
六一	年賀状	一枚	マルリョー 醬油 白 水宗一	原田嘉平	昭和五年一月四日消印	一四〇×九〇	葉書七五	89P2138
六〇	年賀状	一枚	原田嘉之・真理子	原田嘉平	昭和五年一月五日消印	一四〇×九〇	葉書七六	89P2139
五九	年賀状	一枚	柳 猛直	原田嘉平	昭和五年一月八日消印	一四〇×九〇	葉書七七	89P2140
五八	年賀状	一枚	影山正人	原田嘉平	昭和五年一月四日消印	一四〇×九〇	葉書七八	89P2141
五七	暑中見舞い	一枚	博多大原人形店 代表 取締役 大原種基	原田嘉平	昭和五年七月七日消印	一四〇×九〇	葉書七九	89P2142
五六	暑中見舞い	一枚	西川清太郎・八重	原田嘉平	昭和五年七月五日消印	一四〇×九〇	葉書八〇	89P2143
五五	暑中見舞い	一枚	博多人形いとう 伊藤芳美	原田嘉平	昭和五年七月六日消印	一四〇×九〇	葉書八一	89P2144
五四	暑中見舞い	一枚	山口甚兵衛	原田嘉平	昭和五年八月一日消印	一四〇×九〇	葉書八二	89P2145
五三	暑中見舞い	一枚	国友 弘・みどり	原田嘉平	昭和五年八月八日消印	一四〇×九〇	葉書八三	89P2146
五二	暑中見舞い	一枚	帯谷瑛之介	原田嘉平	昭和五年八月三日消印	一四〇×九〇	葉書八四	89P2147
五一	暑中御見舞	一枚	西村喜八郎	原田嘉平	昭和五年	一四〇×九〇	葉書八五	89P2148
四九	年賀状	一枚	貞松喜蔵(佐賀県)	原田嘉平	昭和五年元旦	一四〇×九〇	葉書八六	89P2149
四八	年賀状	一枚	幡福岡テレビ	原田嘉平	昭和五年元旦	一四〇×九〇	葉書八七	89P2150
四七	年賀状	一枚	帯谷瑛之介	原田嘉平	昭和五年元旦	一四〇×九〇	葉書八八	89P2151
四六	年賀状	一枚	衆議院議員 榎崎弥之助	原田嘉平	昭和五年元旦	一四〇×九〇	葉書八九	89P2152
四三	年賀状	一枚	加来利治(千葉市)	原田嘉平	昭和五年元旦	一四〇×九〇	葉書九〇	89P2153

番号	名	称	員数	差出人	宛名	時代	法量	收藏No.	備品番号
八三	年賀状		一枚	杉本家本店 社長 木村 邦雄/専務 木村 芳親	原田	昭和叁年元旦	120×90	葉書七〇	89P2154
八四	年賀状		一枚	博多人形・博多織 博水 堂	原田嘉平	昭和叁年元旦	120×90	葉書七一	89P2155
八五	年賀状		一枚	重光 口(コウ)光(ト)同字(碩)	原田嘉平	昭和叁年元旦	120×90	葉書七二	89P2156
八六	年賀状		一枚	野田酒店	原田嘉平	昭和叁年元旦	120×90	葉書七三	89P2157
八七	年賀状		一枚	川原俊夫・千鶴子	原田嘉平	昭和叁年元旦	120×90	葉書七四	89P2158
八八	年賀状		一枚	深見喜兵衛	原田嘉平	昭和叁年元旦	120×90	葉書七五	89P2159
八九	年賀状		一枚	工藤幹夫	原田嘉平	昭和叁年元旦	120×90	葉書七六	89P2160
九〇	年賀状		一枚	松井長三郎	原田嘉平	昭和叁年元旦	120×90	葉書七七	89P2161
九一	年賀状		一枚	山口産業街 取締役社長 山口甚兵衛	原田嘉平	昭和叁年元旦	120×90	葉書七八	89P2162
九二	年賀状		一枚	酒産石村 石村利三・敏秀	原田嘉平	昭和叁年元旦	120×90	葉書七九	89P2163
九三	年賀状		一枚	財団法人梅香寮	原田ひで	昭和叁年元旦	120×90	葉書八〇	89P2164
九四	年賀状		一枚	博多人形やひろ 八尋 堅祐	原田嘉平	昭和叁年元旦	120×90	葉書八一	89P2165
九五	年賀状		一枚	備吉塚うなぎ屋本店 代表取締役 徳安善一	原田人形店	昭和叁年元旦	120×90	葉書八二	89P2166
九六	年賀状		一枚	ヘアサロン タカサキ	原田嘉平	昭和叁年元旦	120×90	葉書八三	89P2167
九七	年賀状		一枚	友池一寛	原田嘉平	昭和叁年元旦	120×90	葉書八四	89P2168
九八	年賀状		一枚	宝永不動産 占部 久	原田嘉平	昭和叁年元旦	120×90	葉書八五	89P2169
九九	年賀状		一枚	中村寛人形製作所	原田嘉平	昭和叁年元旦	120×90	葉書八六	89P2170



番号	名称	員数	差出人	宛名	時代	法量	収蔵所	備品番号
八七	年賀状	一枚	社団法人福岡県交通事故被害者援護協会	原田嘉平	昭和五年元旦	一四〇×九〇	葉書八三	89P2189
八六	年賀状	一枚	福岡市民生局社会部国保年金課 河野 功・みつ子	原田嘉平	昭和五年元旦	一四〇×九〇	葉書八四	89P2190
八五	年賀状	一枚	後藤博多人形 松藤	原田嘉平	昭和五年元旦	一四〇×九〇	葉書八五	89P2191
八四	年賀状	一枚	一 懶ひとみ人形店 人見正	原田嘉平	昭和五年元旦	一四〇×九〇	葉書八六	89P2192
八三	年賀状	一枚	一 懶マル金織物 柴田博司	原田嘉平	昭和五年元旦	一四〇×九〇	葉書八七	89P2193
八二	年賀状	一枚	後藤達朗	原田嘉平	昭和五年元旦	一四〇×九〇	葉書八八	89P2194
八一	年賀状	一枚	井上彫刻文字看板店 井上弥一郎	原田嘉平	昭和五年元旦	一四〇×九〇	葉書八九	89P2195
八〇	年賀状	一枚	安武静夫	原田嘉平	昭和五年元旦	一四〇×九〇	葉書九〇	89P2196
七九	年賀状	一枚	藤岡享平	原田嘉平	昭和五年元旦	一四〇×九〇	葉書九一	89P2197
七八	年賀状	一枚	懶天孟 多田雅信	原田嘉平	昭和五年元旦	一四〇×九〇	葉書九二	89P2198
七七	年賀状	一枚	有田佳穂(春日市)	原田嘉平	昭和五年元旦	一四〇×九〇	葉書九三	89P2199
七六	年賀状	一枚	石川邦祐	原田嘉平	昭和五年元旦	一四〇×九〇	葉書九四	89P2200
七五	年賀状	一枚	曾木東海	原田嘉平	昭和五年元旦	一四〇×九〇	葉書九五	89P2201
七四	年賀状	一枚	二見ゼブラ自転車商会 二見耕一	原田嘉平	昭和五年元旦	一四〇×九〇	葉書九六	89P2202
七三	年賀状	一枚	懶木谷 代表取締役専務 木谷 進/取締役工場長 川口兼美	原田嘉平	昭和五年元旦	一四〇×九〇	葉書九七	89P2203
七二	年賀状	一枚	懶曾根時計店 代表者 曾根精一	原田嘉平	昭和五年元旦	一四〇×九〇	葉書九八	89P2204
七一	年賀状	一枚	長尾勝也	原田嘉平	昭和五年元旦	一四〇×九〇	葉書九八	89P2205

八五	年賀状	一枚	国友孝治(諫早市)	原田嘉平・ひで	昭和五年元旦	150×90	葉書八〇	89P2206
八五	年賀状	一枚	新沼きみ子(習志野市)	原田嘉平	昭和五年元旦	150×90	葉書八三	89P2207
八五	年賀状	一枚	九十九宏明・フジ子	原田嘉平	昭和五年元旦	150×90	葉書八三	89P2208
八五	年賀状	一枚	石村順二	原田嘉平	昭和五年元旦	150×90	葉書八三	89P2209
八六	年賀状	一枚	榑博多浦崎人形店 取締役 浦崎 要	原田嘉平	昭和五年元旦	150×90	葉書八四	89P2210
八五	年賀状	一枚	後藤博多人形榑 後藤源蔵	原田嘉平	昭和五年元旦	150×90	葉書八三	89P2211
八六	年賀状	一枚	影山正人(熱海市)	原田嘉平	昭和五年元旦	150×90	葉書八三	89P2212
八六	年賀状	一枚	原 松風(京都市)	原田嘉平	昭和五年元旦	150×90	葉書八三	89P2213
八六	年賀状	一枚	廣田計量店 廣田庄吉	原田嘉平	昭和五年元旦	150×90	葉書八六	89P2214
八六	年賀状	一枚	西川清太郎・八重	原田嘉平	昭和五年元旦	150×90	葉書八九	89P2215
八四	年賀状	一枚	岩崎一郎	原田嘉平	昭和五年元旦	150×90	葉書八〇	89P2216
八五	年賀状	一枚	榑博多大原人形店 取締役 大原種基	原田嘉平	昭和五年元旦	150×90	葉書八一	89P2217
八六	年賀状	一枚	柴田酒造合資会社 忠之助・祐一郎	原田嘉平	昭和五年元旦	150×90	葉書八三	89P2218
八七	年賀状	一枚	上野き代	原田嘉平・ひで	昭和五年元旦	150×90	葉書八三	89P2219
八六	年賀状	一枚	山崎秀雄(多摩市)	原田嘉平	昭和五年元旦	150×90	葉書八四	89P2220
八六	年賀状	一枚	金秀芳子	原田ひで	昭和五年元旦	150×90	葉書八四	89P2221
八五	年賀状	一枚	富田尚高	原田嘉平・ひで	昭和五年元旦	150×90	葉書八四	89P2222
八七	年賀状	一枚	足立秀太郎・直樹	原田嘉平	昭和五年元旦	150×90	葉書八四	89P2223

番 号	名 称	員 数	差 出 人	宛 名	時 代	法 量	収 蔵 No	備 留 番 号
八三三	年賀状	一枚	福岡市衛生部長 佐本七郎	原田嘉平	昭和五年元旦	140×90	葉書八四八	89P2224
八三二	年賀状	一枚	櫛田神社宮司 阿部邦彦	原田嘉平	昭和五年元旦	140×90	葉書八四九	89P2225
八三一	年賀状	一枚	国友清治(尾西市)	原田嘉平	昭和五年元旦	140×90	葉書八五〇	89P2226
八三〇	年賀状	一枚	吉原 誠	原田嘉平	昭和五年元旦	140×90	葉書八五一	89P2227
八二九	年賀状	一枚	深見基平	原田嘉平	昭和五年元旦	140×90	葉書八五二	89P2228
八二八	年賀状	一枚	合名会社シゲル商会 青山芳太郎	原田嘉平	昭和五年元旦	140×90	葉書八五三	89P2229
八二七	年賀状	一枚	福田欣弥・節子(札幌市)	原田嘉平	昭和五年元旦	140×90	葉書八五四	89P2230
八二六	年賀状	一枚	平野善治郎	原田嘉平	昭和五年元旦	140×90	葉書八五五	89P2231
八二五	年賀状	一枚	中野親夫・親一	原田嘉平	昭和五年元旦	140×90	葉書八五六	89P2232
八二四	年賀状	一枚	松尾孝司・律子(佐世保市)	原田嘉平	昭和五年元旦	140×90	葉書八五七	89P2233
八二三	年賀状	一枚	長尾トリ	原田ひで	昭和五年元旦	140×90	葉書八五八	89P2234
八二二	年賀状	一枚	池辺 傳(東京都)	原田嘉平	昭和五年元旦	140×90	葉書八五九	89P2235
八二一	年賀状	一枚	国友 弘(北九州市)	原田嘉平	昭和五年元旦	140×90	葉書八六〇	89P2236
八二〇	年賀状	一枚	井上 春	原田嘉平	昭和五年元旦	140×90	葉書八六一	89P2237
八一九	年賀状	一枚	西日本新聞社開発局調査部 土器二三	原田嘉平	昭和五年元旦	140×90	葉書八六二	89P2238
八一八	年賀状	一枚	行徳兼市	原田嘉平	昭和五年元旦	140×90	葉書八六三	89P2239
八一七	年賀状	一枚	樋口武之助	原田嘉平	昭和五年元旦	140×90	葉書八六四	89P2240
八一六	年賀状	一枚	渡辺義男(大野城市)	原田嘉平	昭和五年元旦	140×90	葉書八六五	89P2241
八一五	年賀状	一枚	日下部舟可(筑紫野市)	原田嘉平	昭和五年元旦	140×90	葉書八六六	89P2242



八九	年賀状	一枚	森泉三郎(横浜市)	原田嘉平・ひで	昭和五年元旦	四〇×九〇	葉書八七	89P2243
八八	年賀状	一枚	東林禪寺	原田嘉平	昭和五年元旦	四〇×九〇	葉書八六	89P2244
八七	年賀状	一枚	井原博多人形	原田嘉平	昭和五年元旦	四〇×九〇	葉書八六	89P2245
八六	年賀状	一枚	繁松旅館・美松不動産 横山繁亀	原田嘉平	昭和五年元旦	四〇×九〇	葉書八〇	89P2246
八五	年賀状	一枚	松原幸雄・ヨシコ	原田嘉平	昭和五年元旦	四〇×九〇	葉書八一	89P2247
八四	年賀状	一枚	井上鉄次郎	原田嘉平	昭和五年元旦	四〇×九〇	葉書八三	89P2248
八三	年賀状	一枚	福岡市長 進藤一馬/ 助役 武田隆輔・福岡直 喜・筒井寅吉/収入役 谷野 稔	原田嘉平	昭和五年元旦	四〇×九〇	葉書八三	89P2249
八二	年賀状	一枚	博多人形 小副川喜吾	原田嘉平	昭和五年元旦	四〇×九〇	葉書八四	89P2250
八一	年賀状	一枚	人形師 中村衍涯・巴	原田嘉平	昭和五年元旦	四〇×九〇	葉書八五	89P2251
八〇	年賀状(「緑進会議・新春の集い」 案内)	一枚	進藤一馬	原田嘉平	昭和五年元旦	四〇×九〇	葉書八六	89P2252
七九	年賀状	一枚	佛博多浦崎人形店 代表 取締役 浦崎 要	原田嘉平	昭和五年元旦	四〇×九〇	葉書八七	89P2253
七八	年賀状	一枚	衆議院議員 山崎 拓	原田嘉平・ひで	昭和五年元旦	四〇×九〇	葉書八八	89P2254
七六	年賀状(新年祝賀会案内)	一枚	福岡県議会議員 井上雅 実	原田嘉平	昭和五年元旦	四〇×九〇	葉書八七	89P2255
七五	年賀状	一枚	福岡県議会議員 井上雅 実	原田ひで	昭和五年元旦	四〇×九〇	葉書九一	89P2256
七四	年賀状	一枚	福岡県議会議員 井上雅 実	原田ひで	昭和五年元旦	四〇×九〇	葉書九〇	89P2257
七三	年賀状	一枚	園田優子	原田嘉平・ひで	昭和五年元旦	四〇×九〇	葉書八一	89P2258

番号	名称	員数	差出人	宛名	時代	法量	收藏No.	備品番号
六〇三	年賀状	一枚	国友弘美・洋子・竜視 (小田原市)	原田嘉平	昭和五年元旦	一四〇×九〇	葉書八三	89P2259
六〇二	年賀状	一枚	井上吉左衛門	原田嘉平	昭和五年元旦	一四〇×九〇	葉書八三	89P2260
六〇一	年賀状	一枚	三宅隆	原田嘉平	昭和五年元旦	一四〇×九〇	葉書八四	89P2261
六〇〇	年賀状	一枚	是永雄・栄子	原田嘉平	昭和五年元旦	一四〇×九〇	葉書八五	89P2262
五九九	年賀状	一枚	松居物産備	原田嘉平	昭和五年元旦	一四〇×九〇	葉書八六	89P2263
五九八	年賀状	一枚	大崎次三郎	原田嘉平	昭和五年元旦	一四〇×九〇	葉書八七	89P2264
五九七	年賀状	一枚	福岡市議会議員 南原勇一郎	原田嘉平	昭和五年元旦	一四〇×九〇	葉書八八	89P2265
五九六	年賀状	一枚	橋本真知子	原田嘉平	昭和五年元旦	一四〇×九〇	葉書八九	89P2266
五九五	年賀状	一枚	棚町泰美	原田嘉平	昭和五年元旦	一四〇×九〇	葉書九〇	89P2267
五九四	年賀状	一枚	小河康志(横浜市)	原田嘉平	昭和五年元旦	一四〇×九〇	葉書九一	89P2268
五九三	年賀状	一枚	井宗人形 井上あき子	原田嘉平	昭和五年元旦	一四〇×九〇	葉書九二	89P2269
五九二	年賀状	一枚	富田敬	原田嘉平	昭和五年元旦	一四〇×九〇	葉書九三	89P2270
五九一	年賀状	一枚	安武清蔵	原田嘉平	昭和五年元旦	一四〇×九〇	葉書九四	89P2271
五九〇	年賀状	一枚	博多屋人形店	原田嘉平	昭和五年元旦	一四〇×九〇	葉書九五	89P2272
五八九	年賀状	一枚	西日本新聞編集局 江頭光	原田嘉平	昭和五年元旦	一四〇×九〇	葉書九六	89P2273
五八八	年賀状	一枚	三宅安太郎(酒壺洞)	原田嘉平	昭和五年元旦	一四〇×九〇	葉書九七	89P2274
五八七	年賀状	一枚	原田勇(春日市)	原田嘉平	昭和五年元旦	一四〇×九〇	葉書九八	89P2275
五八六	年賀状	一枚	平野殷規	原田嘉平	昭和五年元旦	一四〇×九〇	葉書九九	89P2276
五八五	年賀状	一枚	博多人形作家 小島一義	原田嘉平	昭和五年元旦	一四〇×九〇	葉書一〇〇	89P2277

六六	年賀状	一枚	原田敏彦	原田嘉平	昭和五年元旦	150×90	葉書九一	89P2278
六七	年賀状	一枚	井上行義	原田嘉平	昭和五年元旦	150×90	葉書九二	89P2279
六八	年賀状	一枚	与一人形・小島千代子	原田嘉平	昭和五年元旦	150×90	葉書九三	89P2280
六九	年賀状	一枚	西頭哲三郎・哲郎	原田嘉平	昭和五年元旦	150×90	葉書九四	89P2281
七〇	年賀状	一枚	浦崎千代蔵・マサ	原田嘉平	昭和五年元旦	150×90	葉書九五	89P2282
七一	年賀状	一枚	人形師一春・古野泰助	原田嘉平	昭和五年元旦	150×90	葉書九六	89P2283
七二	年賀状	一枚	（向）メンズショップカワバ 代表取締役 星野武雄	原田嘉平	昭和五年元旦	150×90	葉書九七	89P2284
七三	年賀状	一枚	いとう 伊藤芳美	原田嘉平	昭和五年元旦	150×90	葉書九八	89P2285
七四	年賀状	一枚	福岡市冷泉公民館 館長 一丸俊憲／主事 勝野明／事務員 吉村照子	原田嘉平	昭和五年元旦	150×90	葉書九九	89P2286
七五	年賀状	一枚	松尾森吉	原田嘉平	昭和五年元旦	150×90	葉書一〇〇	89P2287
七六	年賀状	一枚	（向）ふじ人形 代表取締役 藤和人	原田嘉平	昭和五年元旦	150×90	葉書一一	89P2288
七七	年賀状	一枚	木本祐治（大野城市）	原田嘉平	昭和五年元旦	150×90	葉書一二	89P2289
七八	年賀状	一枚	泰 茂・司子	原田嘉平	昭和五年元旦	150×90	葉書一三	89P2290
七九	年賀状	一枚	クラレインテリヤ 岩崎 二郎（伊丹市）	原田嘉平	昭和五年元旦	150×90	葉書一四	89P2291
八〇	年賀状	一枚	原田新八郎	原田嘉平	昭和五年元旦	150×90	葉書一五	89P2292
八一	年賀状	一枚	大野幸年・操（東京都）	原田嘉平	昭和五年元旦	150×90	葉書一六	89P2293
八二	年賀状	一枚	鬼塚吉右衛門（大野城市）	原田嘉平	昭和五年元旦	150×90	葉書一七	89P2294
八三	年賀状（新年祝賀会案内）	一枚	衆議院議員 辻 英雄／ 後援会長 徳島喜太郎	原田嘉平	昭和五年元旦	150×90	葉書一八	89P2295

番号	名称	員数	差出人	宛名	時代	法量	収蔵No	備品番号
六四四	年賀状	一枚	エス・シー・ゴールド福岡支店 支店長 光森美雄	原田嘉平	昭和五年元旦	140×90	葉書六九	89P2296
六四三	年賀状(初売招待会案内)	一枚	見湖黨・アトリエフサコ	原田節子	昭和五年元旦	140×90	葉書六〇	89P2297
六四二	年賀状(第三回野村の新春討論会案内)	一枚	野村証券(調布市)	原田ひで	昭和五年元旦	140×90	葉書六二	89P2298
六四一	年賀状	一枚	西村喜八郎(調布市)	原田嘉平	昭和五年元旦	140×90	葉書六三	89P2299
六四〇	年賀状	一枚	江頭清美	原田嘉平	昭和五年元旦	140×90	葉書六三	89P2300
六三九	年賀状	一枚	柳門田提灯造花店 会長 門田辰生/社長 門田敏郎	原田嘉平	昭和五年元旦	140×90	葉書六四	89P2301
六三八	年賀状	一枚	奥村敏郎	原田嘉平	昭和五年元旦	140×90	葉書六五	89P2302
六三七	年賀状	一枚	柳 猛直	原田嘉平	昭和五年元旦	140×90	葉書六六	89P2303
六三六	年賀状(国政報告)	一枚	衆議院議員 三原朝雄・満寿枝	原田嘉平	昭和五年元旦	140×90	葉書六七	89P2304
六三五	年賀状	一枚	宗像大社宮司 葦津嘉之	原田嘉平	昭和五年元旦	140×90	葉書六八	89P2305
六三四	年賀状	一枚	梅原源次	原田嘉平	昭和五年元旦	140×90	葉書六九	89P2306
六三三	年賀状	一枚	原田久仁紀	原田嘉平・ひで	昭和五年元旦	140×90	葉書七〇	89P2307
六三二	年賀状	一枚	末次 真・道子(宝塚市)	原田嘉平・ひで	昭和五年元旦	140×90	葉書七二	89P2308
六三一	年賀状	一枚	原田正昭(堺市)	原田嘉平	昭和五年元旦	140×90	葉書七三	89P2309
六三〇	年賀状	一枚	緒方健一	原田嘉平	昭和五年元旦	140×90	葉書七三	89P2310
六二九	年賀状(初売セール案内)	一枚	福岡ショッピングパズますい わ屋	原田ひで	昭和五年元旦	140×90	葉書七四	89P2311

六〇	年賀状	一枚	高木喜堂	原田嘉平	昭和五年元旦	一四〇×九〇	葉書九三	89P2312
六一	年賀状	一枚	太田誠一郎	原田嘉平	昭和五年元旦	一四〇×九〇	葉書九六	89P2313
六二	年賀状	一枚	田尻乙彦・アサ	原田嘉平	昭和五年元旦	一四〇×九〇	葉書九七	89P2314
六三	年賀状	一枚	福岡県知事 亀井 光	原田嘉平	昭和五年元旦	一四〇×九〇	葉書九八	89P2315
六四	年賀状	一枚	岡部忠澄(筑紫野市)	原田嘉平	昭和五年元旦	一四〇×九〇	葉書九九	89P2316
六五	年賀状	一枚	大森人形店	原田嘉平	昭和五年元旦	一四〇×九〇	葉書一〇〇	89P2317
六六	年賀状	一枚	鳥塚塗料(株) 代表取締役 鳥塚秀男	原田嘉平	昭和五年元旦	一四〇×九〇	葉書一〇一	89P2318
六七	年賀状	一枚	吉井家具店 吉井栄助・ 正信・健	原田嘉平	昭和五年元旦	一四〇×九〇	葉書一〇二	89P2319
六八	年賀状	一枚	冷泉校区衛生連合会 松 岡一真	原田嘉平	昭和五年元旦	一四〇×九〇	葉書一〇三	89P2320
六九	年賀状	一枚	斉藤喜雄・溪子(埼玉県)	原田嘉平	昭和五年元旦	一四〇×九〇	葉書一〇四	89P2321
七〇	年賀状	二枚	後藤博多人形(株) 児玉忠 直	原田嘉平	昭和五年元旦	一四〇×九〇	葉書一〇五 ~23	89P2322
七一	年賀状	一枚	福岡県議会議員 江頭慶 典	原田嘉平	昭和五年元旦	一四〇×九〇	葉書一〇六	89P2324
七二	年賀状	一枚	中田芳太郎	原田嘉平	昭和五年元旦	一四〇×九〇	葉書一〇七	89P2325
七三	年賀状	一枚	井宗人形 宗田源造・津 由子(佐賀県)	原田嘉平	昭和五年元旦	一四〇×九〇	葉書一〇八	89P2326
七四	年賀状	一枚	福岡玉屋 宮本忠光	原田嘉平	昭和五年元旦	一四〇×九〇	葉書一〇九	89P2327
七五	年賀状	一枚	末次真造・和子	原田嘉平	昭和五年元旦	一四〇×九〇	葉書一〇〇	89P2328
七六	年賀状	一枚	福岡市民生局社会部長 吉積正和	原田嘉平	昭和五年元旦	一四〇×九〇	葉書一〇一	89P2329
七七	年賀状	一枚	白石博多人形工房 白石 一敏	原田嘉平	昭和五年元旦	一四〇×九〇	葉書一〇二	89P2330

番号	名 称	員数	差 出 人	宛 名	時 代	法 量	収 蔵 No.	備 品 番 号
六六	年賀状	一枚	平山照男・禮子	原田嘉平	昭和五年元旦	140×90	葉書九五三	89P2331
六五	年賀状	一枚	博多祇園山笠振興会事務局長 木全重成	原田嘉平	昭和五年元旦	140×90	葉書九五四	89P2332
六〇	年賀状	一枚	福岡市経済局中小企業指導所 中田 宏	原田嘉平	昭和五年元旦	140×90	葉書九五五	89P2333
六一	年賀状	一枚	国際観光ホテル嬉野館 (佐賀県)	原田嘉平	昭和五年元旦	140×90	葉書九五六	89P2334
六二	年賀状	一枚	金津喜伴	原田嘉平	昭和五年元旦	140×90	葉書九五七	89P2335
六三	年賀状	一枚	光野端義	原田嘉平	昭和五年元旦	140×90	葉書九五八	89P2336
六四	年賀状	一枚	阿部千賀子	原田嘉平	昭和五年元旦	140×90	葉書九五九	89P2337
六五	年賀状(宛所不十分により返送)	一枚	原田嘉平	井上 春	昭和五年元旦	140×90	葉書一三二	89P2338
六六	年賀状	一枚	高根勝己	原田嘉平	昭和五年一月二日	140×90	葉書九六二	89P2339
六七	年賀状	一枚	木原 清・はるを(横浜市)	原田嘉平	昭和五年一月二日	140×90	葉書九六三	89P2340
六八	年賀状	一枚	進藤一馬事務所・緑進会議事務局 貞包 職	原田嘉平	昭和五年一月二日	140×90	葉書九六四	89P2341
六九	年賀状	一枚	マルリョー醤油 代表者 白水宗一	原田嘉平	昭和五年一月三日	140×90	葉書九六五	89P2342
七〇	年賀状	一枚	上田義郎	原田嘉平	昭和五年一月三日	140×90	葉書九六六	89P2343
七一	年賀状	一枚	黒山篤行(高槻市)	原田嘉平 ひで	昭和五年一月三日	140×90	葉書九六七	89P2344
七二	年賀状	一枚	富田理香	原田嘉平 ひで	昭和五年一月三日	140×90	葉書九六八	89P2345
七三	挨拶状(母死去のため年賀挨拶辞退)	一枚	樺木元三	原田嘉平	昭和五年一月三日	140×90	葉書九六九	89P2346

九四	年賀状	一枚	小菅治夫	原田嘉平	昭和五年一月四日	一四〇×九〇	葉書九七〇	89P2347
九五	挨拶状(近況報告)	一枚	山野恒美	原田嘉平	昭和五年一月四日	一四〇×九〇	葉書九七一	89P2348
九六	新春経済後援会案内	一枚	福岡商工会議所	原田嘉平	昭和五年一月四日	一四八×一〇一	文書三九	89P2349
九七	代表者会議案内	一枚	冷泉公民館 館長 一丸	原田ひで	昭和五年一月五日	一四九×一〇一	文書三二	89P2350
九八	年賀状	一枚	岩崎健八郎	原田嘉平	昭和五年一月七日	一四〇×九〇	葉書九七三	89P2351
九九	小企業等経営改善資金案内	一枚	福岡商工会議所中小企業相談所博多支所	原田嘉平	昭和五年一月七日	一四九×一〇一	文書三〇	89P2352
一〇〇	挨拶状(住居表示変更のお知らせ)	一枚	白石博多人形工房 白石一敏	原田嘉平	昭和五年一月九日	一四〇×九〇	葉書九七三	89P2353
一〇一	挨拶状(住居移転のお知らせ)	一枚	末次真造	原田嘉平	昭和五年三月六日	一四〇×九〇	葉書九七四	89P2354
一〇二	英会話スクール案内	一枚	アンビック英会話スクール 池目裕美子	原田嘉平	昭和五年三月九日消印	一五〇×一〇一	文書三三	89P2355
一〇三	年賀状	一枚	木本祐治(大野城市)	原田嘉平	昭和五年元旦	一四〇×九〇	葉書九七五	89P2356
一〇四	年賀状	一枚	はくせん	原田嘉平	昭和五年元旦	一四〇×九〇	葉書九七六	89P2357
一〇五	年賀状(「緑進会議・新春の集い」案内)	一枚	福岡県議会議員 井上雅実	原田嘉平	昭和五年元旦	一四〇×九〇	葉書九七七	89P2358
一〇六	年賀状	一枚	樋口武之助	原田嘉平	昭和五年元旦	一四〇×九〇	葉書九七八	89P2359
一〇七	年賀状	一枚	白岩秀次	原田嘉平	昭和五年元旦	一四〇×九〇	葉書九七九	89P2360
一〇八	年賀状	一枚	大森人形店 大森達夫	原田嘉平	昭和五年元旦	一四〇×九〇	葉書九八〇	89P2361
一〇九	年賀状	一枚	児玉忠直	原田嘉平	昭和五年元旦	一四〇×九〇	葉書九八一	89P2362
一〇一〇	年賀状(「緑進会議・新春の集い」案内)	一枚	福岡市長 進藤一馬	原田嘉平	昭和五年元旦	一四〇×九〇	葉書九八二	89P2363
一〇一一	年賀状(「新春の集い」案内)	一枚	福岡県議会議員 篠田栄太郎	原田嘉平	昭和五年元旦	一四〇×九〇	葉書九八三	89P2364
一〇一二	年賀状	一枚	宗像大社宮司 葦津嘉之	原田嘉平	昭和五年元旦	一四〇×九〇	葉書九八四	89P2365

番号	名 称	員数	差 出 人	宛 名	時 代	法 量	収 蔵 処	備 出 番 号
1013	年賀状	一枚	吉塚うなぎ屋本店 代表 取締役 徳安善一郎	原田嘉平	昭和癸年元旦	140×90	葉書九五	89P2366
1014	年賀状	一枚	井上鉄二郎	原田嘉平	昭和癸年元旦	140×90	葉書九六	89P2367
1015	年賀状	一枚	工藤幹夫	原田嘉平	昭和癸年元旦	140×90	葉書九七	89P2368
1016	年賀状	一枚	杉本家本店	原田嘉平	昭和癸年元旦	140×90	葉書九八	89P2369
1017	年賀状	一枚	(有)マル金織物 柴田博司	原田嘉平	昭和癸年元旦	140×90	葉書九九	89P2370
1018	年賀状	一枚	メガネの光学堂	原田ひで	昭和癸年元旦	140×90	葉書九〇	89P2371
1019	年賀状(太田誠一新春の集い案内)	一枚	衆議院議員 太田誠一	原田ひで	昭和癸年元旦	140×90	葉書九一	89P2372
1010	年賀状	一枚	福岡県知事 亀井 光	原田嘉平	昭和癸年元旦	140×90	葉書九二	89P2373
1011	年賀状(転居報告)	一枚	サントリ美術館運営委 員 山口久吉	原田嘉平	昭和癸年元旦	140×90	葉書九三	89P2374
1012	年賀状	一枚	水落 中(佐賀県)	原田嘉平	昭和癸年元旦	140×90	葉書九四	89P2375
1013	年賀状	一枚	本田律子	原田嘉平	昭和癸年元旦	140×90	葉書九五	89P2376
1014	年賀状	一枚	唐泊山東林禅寺	原田嘉平	昭和癸年元旦	140×90	葉書九六	89P2377
1015	年賀状	一枚	博多人形あおき 青木 弘	原田嘉平	昭和癸年元旦	140×90	葉書九七	89P2378
1016	年賀状	一枚	石川邦祐	原田嘉平	昭和癸年元旦	140×90	葉書九八	89P2379
1017	年賀状	一枚	白石博多人形工房 白石 一敏	原田嘉平	昭和癸年元旦	140×90	葉書九九	89P2380
1018	年賀状	一枚	重光昭碩	原田嘉平	昭和癸年元旦	140×90	葉書〇〇	89P2381
1019	年賀状	一枚	井原博多人形繪	原田嘉平	昭和癸年元旦	140×90	葉書〇〇	89P2382
1020	年賀状	一枚	松尾隆司(佐世保市)	原田嘉平	昭和癸年元旦	140×90	葉書〇〇	89P2383



1011	年賀状	一枚	社団法人福岡県交通事故被害者援護協会	原田嘉平	昭和癸年元旦	120×90	葉書1011	89P2384
1012	年賀状	一枚	国友清治	原田嘉平	昭和癸年元旦	120×90	葉書1012	89P2385
1013	年賀状	一枚	鷹橋信夫(東京都)	原田嘉平	昭和癸年元旦	120×90	葉書1013	89P2386
1014	年賀状	一枚	彌ひとみ人形店	原田嘉平	昭和癸年元旦	120×90	葉書1014	89P2387
1015	年賀状	一枚	博多人形いとう 伊藤芳美	原田嘉平	昭和癸年元旦	120×90	葉書1015	89P2388
1016	年賀状	一枚	三宅 隆・恵美子	原田嘉平	昭和癸年元旦	120×90	葉書1016	89P2389
1017	年賀状	一枚	馬頭市二郎(大野城市)	原田嘉平	昭和癸年元旦	120×90	葉書1017	89P2390
1018	年賀状	一枚	博多人形製作 小島一義	原田嘉平	昭和癸年元旦	120×90	葉書1018	89P2391
1019	年賀状	一枚	後藤人形 後藤源蔵	原田嘉平	昭和癸年元旦	120×90	葉書1019	89P2392
1020	年賀状	一枚	人形師 中村衍涯・巴	原田嘉平	昭和癸年元旦	120×90	葉書1020	89P2393
1021	年賀状	一枚	平野善次郎	原田嘉平	昭和癸年元旦	120×90	葉書1021	89P2394
1022	年賀状	一枚	彌浦崎人形店 浦崎千代蔵・要	原田嘉平	昭和癸年元旦	120×90	葉書1022	89P2395
1023	年賀状	一枚	白水正頼	原田嘉平	昭和癸年元旦	120×90	葉書1023	89P2396
1024	年賀状	一枚	博多人形工房 中野親夫・親一	原田嘉平	昭和癸年元旦	120×90	葉書1024	89P2397
1025	年賀状	一枚	彌博多大原人形店 大原種基・孝則	原田嘉平	昭和癸年元旦	120×90	葉書1025	89P2398
1026	年賀状	一枚	園田訓子	原田嘉平	昭和癸年元旦	120×90	葉書1026	89P2399
1027	年賀状	一枚	太田 実	原田嘉平	昭和癸年元旦	120×90	葉書1027	89P2400
1028	年賀状	一枚	中ノ子金喜・富美子	原田嘉平	昭和癸年元旦	120×90	葉書1028	89P2401
1029	年賀状	一枚	棚町泰美	原田嘉平	昭和癸年元旦	120×90	葉書1029	89P2402

番号	名称	員数	差出人	宛名	時代	法量	収蔵№	備品番号
1059	年賀状	一枚	棚天益 多田雅信	原田嘉平	昭和癸年元旦	120×90	葉書011	89P2403
1061	年賀状	一枚	福岡市冷泉公民館 館長 一丸俊憲/主事 勝野 明/事務員 吉村照子	原田嘉平	昭和癸年元旦	120×90	葉書013	89P2404
1061	年賀状	一枚	末次真造・和子	原田嘉平・ ひで	昭和癸年元旦	120×90	葉書014	89P2405
1061	年賀状	一枚	小河康志(水戸市)	原田嘉平	昭和癸年元旦	120×90	葉書015	89P2406
1061	年賀状	一枚	光野端義	原田嘉平	昭和癸年元旦	120×90	葉書016	89P2407
1061	年賀状	一枚	大崎次三郎	原田嘉平	昭和癸年元旦	120×90	葉書017	89P2408
1061	年賀状	一枚	園田優子	原田嘉平・ ひで	昭和癸年元旦	120×90	葉書018	89P2409
1061	年賀状	一枚	原 松風(京都市)	原田嘉平	昭和癸年元旦	120×90	葉書019	89P2410
1061	年賀状	一枚	西村喜八郎・美衣子(調 布市)	原田嘉平・ ひで	昭和癸年元旦	120×90	葉書020	89P2411
1062	年賀状	一枚	富田尚高	原田嘉平	昭和癸年元旦	120×90	葉書021	89P2412
1062	年賀状	一枚	博多人形 小副川善吾	原田嘉平	昭和癸年元旦	120×90	葉書022	89P2413
1061	年賀状	一枚	柳 猛直	原田嘉平	昭和癸年元旦	120×90	葉書023	89P2414
1061	年賀状	一枚	家具商 吉井栄助	原田嘉平	昭和癸年元旦	120×90	葉書024	89P2415
1063	年賀状	一枚	井上 春	原田嘉平	昭和癸年元旦	120×90	葉書025	89P2416
1064	年賀状	一枚	田中 寛	原田嘉平	昭和癸年元旦	120×90	葉書026	89P2417
1064	年賀状	一枚	二見ゼブラ自転車商会 二見耕市	原田嘉平	昭和癸年元旦	120×90	葉書027	89P2418
1066	年賀状	一枚	深見甚平	原田嘉平	昭和癸年元旦	120×90	葉書028	89P2419
1067	年賀状	一枚	泰 茂・司子	原田嘉平	昭和癸年元旦	120×90	葉書029	89P2420

1026	年賀状	一枚	西頭哲三郎・哲郎・栄子	原田嘉平	昭和癸年元旦	140×90	葉書1080	89P2421
1027	年賀状	一枚	橋本真知子	原田ひで	昭和癸年元旦	140×90	葉書1081	89P2422
1028	年賀状	一枚	原田新八郎	原田嘉平	昭和癸年元旦	140×90	葉書1081	89P2423
1029	年賀状	一枚	博水堂 木村邦雄・芳雄	原田嘉平	昭和癸年元旦	140×90	葉書1081	89P2424
1030	年賀状	一枚	岡部忠澄(筑紫野市)	原田嘉平	昭和癸年元旦	140×90	葉書1082	89P2425
1031	年賀状	一枚	播磨武道具本店 播磨丈吉	原田嘉平	昭和癸年元旦	140×90	葉書1084	89P2426
1032	年賀状	一枚	江頭清美	原田嘉平	昭和癸年元旦	140×90	葉書1084	89P2427
1033	年賀状	一枚	長尾トリ	原田ひで	昭和癸年元旦	140×90	葉書1084	89P2428
1034	年賀状	一枚	松居物産舗	原田嘉平	昭和癸年元旦	140×90	葉書1084	89P2429
1035	年賀状	一枚	深見喜兵衛	原田嘉平	昭和癸年元旦	140×90	葉書1084	89P2430
1036	年賀状	一枚	佛ふじ人形 代表取締役 藤和人	原田嘉平	昭和癸年元旦	140×90	葉書1085	89P2431
1037	年賀状	一枚	宗田源蔵・津由子(佐賀県)	原田嘉平	昭和癸年元旦	140×90	葉書1081	89P2432
1038	年賀状	一枚	松岡一真	原田嘉平	昭和癸年元旦	140×90	葉書1081	89P2433
1039	年賀状	一枚	平野殷規	原田嘉平	昭和癸年元旦	140×90	葉書1081	89P2434
1040	年賀状	一枚	吉村公仁子	原田嘉平・ひで	昭和癸年元旦	140×90	葉書1085	89P2435
1041	年賀状	一枚	大野幸年・みさを(東京都)	原田嘉平	昭和癸年元旦	140×90	葉書1084	89P2436
1042	年賀状	一枚	藤岡享平	原田嘉平	昭和癸年元旦	140×90	葉書1084	89P2437
1043	年賀状	一枚	松尾森吉	原田嘉平	昭和癸年元旦	140×90	葉書1084	89P2438
1044	年賀状	一枚	大原 清・はる(横浜市)	原田嘉平・ひで	昭和癸年元旦	140×90	葉書1084	89P2439

番号	名 称	員数	差 出 人	宛 名	時 代	法 量	収 蔵 号	備 品 番 号
1007	年賀状	一枚	松原幸雄	原田嘉平	昭和癸年元旦	180×90	葉書10K9	89P2440
1008	年賀状	一枚	阿部千賀子	原田嘉平・ ひで	昭和癸年元旦	180×90	葉書10K0	89P2441
1009	年賀状	一枚	博多人形工房 川崎玉枝 ・修一・幸子	原田嘉平	昭和癸年元旦	180×90	葉書10K1	89P2442
1010	年賀状	一枚	田尻乙彦・アサ(大野城 市)	原田嘉平	昭和癸年元旦	180×90	葉書10K1	89P2443
1011	年賀状	一枚	柴田はるえ	原田ひで	昭和癸年元旦	180×90	葉書10K1	89P2444
1012	年賀状	一枚	シゲル商会 青山芳太郎	原田嘉平	昭和癸年元旦	180×90	葉書10K4	89P2445
1013	年賀状	一枚	富田 敏(太宰府市)	原田嘉平	昭和癸年元旦	180×90	葉書10K4	89P2446
1014	年賀状	一枚	松井長三郎	原田嘉平	昭和癸年元旦	180×90	葉書10K6	89P2447
1015	年賀状	一枚	篠原誠一	原田嘉平	昭和癸年元旦	180×90	葉書10K4	89P2448
1016	年賀状	一枚	行徳兼市	原田嘉平	昭和癸年元旦	180×90	葉書10K6	89P2449
1017	年賀状	一枚	西日本新聞社調査部 土 器一三	原田嘉平	昭和癸年元旦	180×90	葉書10K6	89P2450
1018	年賀状	一枚	三宅安太郎(酒壺洞)	原田嘉平	昭和癸年元旦	180×90	葉書10K0	89P2451
1019	年賀状	一枚	安武静夫	原田嘉平	昭和癸年元旦	180×90	葉書10K1	89P2452
1100	年賀状	一枚	黒山篤行(高槻市)	原田嘉平	昭和癸年元旦	180×90	葉書10K1	89P2453
1101	年賀状	一枚	曾根時計店 代表者 曾 根精一	原田嘉平	昭和癸年元旦	180×90	葉書10K1	89P2454
1102	年賀状	一枚	酒庵石村 石村利三・敏 秀	原田嘉平	昭和癸年元旦	180×90	葉書10K4	89P2455
1103	年賀状	一枚	末次 真・道子(宝塚市)	原田嘉平・ ひで	昭和癸年元旦	180×90	葉書10K4	89P2456

1109	年賀状	一枚	新沼きみ子(習志野市)	原田嘉平・ ひで	昭和五年元旦	140×90	葉書10枚	89P2457
1108	年賀状	一枚	榑高砂商会 代表取締役 社長 金秀芳子	原田ひで	昭和五年元旦	140×90	葉書10枚	89P2458
1107	年賀状	一枚	吉塚 誠	原田嘉平	昭和五年元旦	140×90	葉書10枚	89P2459
1106	年賀状	一枚	国友弘美(小田原市)	原田嘉平	昭和五年元旦	140×90	葉書10枚	89P2460
1105	年賀状	一枚	国友孝治(北九州市)	原田嘉平・ ひで	昭和五年元旦	140×90	葉書10枚	89P2461
1104	年賀状	一枚	井上行義	原田嘉平	昭和五年元旦	140×90	葉書10枚	89P2462
1103	年賀状	一枚	有田佳穂(春日市)	原田嘉平	昭和五年元旦	140×90	葉書10枚	89P2463
1102	年賀状	一枚	井上マサノ	原田嘉平	昭和五年元旦	140×90	葉書10枚	89P2464
1101	年賀状	一枚	岩崎一郎	原田嘉平	昭和五年元旦	140×90	葉書10枚	89P2465
1100	年賀状	一枚	榑銭高組東京本社 野守 靖敬	原田嘉平	昭和五年元旦	140×90	葉書10枚	89P2466
1099	年賀状	一枚	曾木東海	原田嘉平	昭和五年元旦	140×90	葉書10枚	89P2467
1098	年賀状	一枚	榑田神社宮司 阿部邦彦	原田嘉平	昭和五年元旦	140×90	葉書10枚	89P2468
1097	年賀状	一枚	佐伯助利	原田嘉平	昭和五年元旦	140×90	葉書10枚	89P2469
1096	年賀状	一枚	浜下喜好・玲子(函館市)	原田嘉平	昭和五年元旦	140×90	葉書10枚	89P2470
1095	年賀状(初売案内)	一枚	福岡玉屋 宮本忠光	原田嘉平	昭和五年元旦	140×90	葉書10枚	89P2471
1094	年賀状	一枚	RKB 毎日放送榑 小 谷松明弘	原田嘉平	昭和五年元旦	140×90	葉書10枚	89P2472
1093	年賀状	一枚	西川清太郎・八重	原田嘉平	昭和五年元旦	140×90	葉書10枚	89P2473
1092	年賀状(八)新春お年玉セール案内)	一枚	ショップパリーズ東京ますい わ屋 緒方健一	原田嘉平・ ひで	昭和五年元旦	140×90	葉書10枚	89P2474

番号	名 称	員数	差 出 人	宛 名	時 代	法 量	収 蔵 No.	備 品 番 号
二二三	年賀状	一枚	ヘアサロンタカサキ 高崎義幸	原田嘉平	昭和六年元旦	140×90	葉書1025	89P2475
二二三	年賀状(正月初詣で・祈願会・年中行事案内)	一枚	日蓮聖人銅像護持教会	原田嘉平	昭和六年元旦	140×90	葉書1026	89P2476
二三四	年賀状	一枚	福岡大丸 町田 修	原田嘉平	昭和六年元旦	140×90	葉書1027	89P2477
二三五	年賀状	一枚	匠建設備	原田嘉平	昭和六年元旦	140×90	葉書1028	89P2478
二二六	年賀状(初売・冬物見切りセール案内)	一枚	金原節子	原田ひで	昭和六年元旦	140×90	葉書1029	89P2479
二二七	年賀状	一枚	榑木谷 代表取締役 木谷 進	原田嘉平	昭和六年元旦	140×90	葉書1030	89P2480
二二六	年賀状	一枚	陶福本ケース	原田嘉平	昭和六年元旦	140×90	葉書1100	89P2481
二二九	年賀状	一枚	福岡県議会議員 黒木一夫	原田嘉平	昭和六年元旦	140×90	葉書1101	89P2482
二二〇	年賀状	一枚	博多人形師 原田 勇	原田嘉平	昭和六年元旦	140×90	葉書1102	89P2483
二二二	年賀状	一枚	高根勝己(玉名市)	原田嘉平	昭和六年元旦	140×90	葉書1103	89P2484
二二二	年賀状	一枚	クラレインテリヤ 岩橋二郎(伊丹市)	原田嘉平	昭和六年元旦	140×90	葉書1104	89P2485
二二三	年賀状	一枚	財団法人梅香寮	原田ひで	昭和六年元旦	140×90	葉書1105	89P2486
二三四	年賀状	一枚	長谷嘉代子	原田嘉平・ひで	昭和六年元旦	140×90	葉書1106	89P2487
二二五	年賀状(新年祝賀会案内)	一枚	衆議院議員 山崎 拓	原田嘉平	昭和六年元旦	140×90	葉書1107	89P2488
二二六	年賀状	一枚	林 崇文(高槻市)	原田嘉平	昭和六年元旦	140×90	葉書1108	89P2489
二二七	年賀状	一枚	国崎信正	原田嘉平	昭和六年元旦	140×90	葉書1109	89P2490
二二八	年賀状	一枚	黒須健三(東京都)	原田嘉平	昭和六年元旦	140×90	葉書1110	89P2491

二五九	年賀状	一枚	宝永不動産 占部 久	原田嘉平	昭和五年元旦	一四〇×九〇	葉書二二	89P2482
二六〇	年賀状	一枚	繁松旅館・美松不動産 横山繁龜	原田嘉平	昭和五年元旦	一四〇×九〇	葉書二二	89P2483
二六一	年賀状	一枚	原田久仁紀	原田嘉平・ ひで	昭和五年元旦	一四〇×九〇	葉書二二	89P2494
二六二	年賀状	一枚	原田正昭・成子(堺市)	原田嘉平・ ひで	昭和五年元旦	一四〇×九〇	葉書二二	89P2495
二六三	年賀状	一枚	国友 弘(北九州市)	原田嘉平	昭和五年元旦	一四〇×九〇	葉書二二	89P2496
二六四	年賀状	一枚	人形師一春 古野泰助	原田嘉平	昭和五年元旦	一四〇×九〇	葉書二二	89P2497
二六五	年賀状	一枚	九十九宏明・フジ子	原田嘉平	昭和五年元旦	一四〇×九〇	葉書二二	89P2498
二六六	年賀状	一枚	マギ美容室	原田ひで	昭和五年元旦	一四〇×九〇	葉書二二	89P2499
二六七	年賀状	一枚	つくし建築設計事務所 庄島邦男人	原田ひで	昭和五年元旦	一四〇×九〇	葉書二二	89P2500
二六八	年賀状	一枚	ぜん屋	原田節子	昭和五年元旦	一四〇×九〇	葉書二二	89P2501
二六九	年賀状	一枚	野田酒店	原田嘉平	昭和五年元旦	一四〇×九〇	葉書二二	89P2502
二七〇	年賀状	一枚	福田欣弥	原田嘉平	昭和五年元旦	一四〇×九〇	葉書二二	89P2503
二七一	年賀状	一枚	廣田計量器店 廣田庄吉	原田嘉平	昭和五年元旦	一四〇×九〇	葉書二二	89P2504
二七二	年賀状	一枚	貞包 瞰	原田嘉平	昭和五年元旦	一四〇×九〇	葉書二二	89P2505
二七三	年賀状	一枚	山崎秀雄(多摩市)	原田嘉平	昭和五年元旦	一四〇×九〇	葉書二二	89P2506
二七四	年賀状	一枚	小島千代子	原田嘉平	昭和五年元旦	一四〇×九〇	葉書二二	89P2507
二七五	年賀状	一枚	原田嘉子・可奈子	原田嘉平・ ひで	昭和五年元旦	一四〇×九〇	葉書二二	89P2508
二七六	年賀辞退の葉書	一通	松崎良徳	原田嘉平	昭和五年一月二日消印	一四〇×一〇〇	文書二二	89P2509
二七七	年賀状	一枚	小菅治夫	原田嘉平	昭和五年一月二日	一四〇×九〇	葉書二二	89P2510

番号	名 称	員数	差 出 人	宛 名	時 代	法 量	収 蔵 号	備 考 番 号
二二八	年賀状	一枚	スタジオイワサキ 岩崎健八郎	原田嘉平	昭和癸年一月五日	150×90	葉書二二八	89P2511
二二九	年賀状	一枚	星野武雄	原田嘉平	昭和癸年一月六日	150×90	葉書二二九	89P2512
二三〇	年賀状	一枚	影山正人(熱海市)	原田嘉平	昭和癸年一月六日	150×90	葉書二三〇	89P2513
二六一	年賀状	一枚	太田清之助・俊子	原田嘉平	昭和癸年一月〇日	150×90	葉書二三一	89P2514
二六二	年賀状	一枚	木原 清・はるを(横浜市)	原田嘉平・ひで	昭和癸年元旦	150×90	葉書二三二	89P2515
二六三	年賀状	一枚	岩崎一郎	原田嘉平	昭和癸年元旦	150×90	葉書二三三	89P2516
二六四	年賀状	一枚	木本祐治(大野城市)	原田嘉平	昭和癸年元旦	150×90	葉書二三四	89P2517
二六五	年賀状	一枚	柳 猛直	原田嘉平	昭和癸年元旦	150×90	葉書二三五	89P2518
二六六	年賀状	一枚	加来利治(千葉市)	原田嘉平	昭和癸年元旦	150×90	葉書二三六	89P2519
二六七	年賀状	一枚	榑博多浦崎人形店 浦崎千代蔵・要	原田嘉平	昭和癸年元旦	150×90	葉書二三七	89P2520
二六八	年賀状	一枚	宗像大社宮司 葦津嘉之	原田嘉平	昭和癸年元旦	150×90	葉書二三八	89P2521
二六九	年賀状	一枚	作家協会会員 ふじ人形 藤 和人	原田嘉平	昭和癸年元旦	150×90	葉書二三九	89P2522
二七〇	年賀状	一枚	九十九宏明・ふじ子	原田嘉平	昭和癸年元旦	150×90	葉書二四〇	89P2523
二七一	年賀状	一枚	平野善次郎	原田嘉平	昭和癸年元旦	150×90	葉書二四一	89P2524
二七二	年賀状	一枚	中ノ子金喜・富美子	原田嘉平	昭和癸年元旦	150×90	葉書二四二	89P2525
二七三	年賀状	一枚	榑博多人形いとう 代表 取締役 伊藤芳美	原田嘉平	昭和癸年元旦	150×90	葉書二四三	89P2526
二七四	年賀状	一枚	小副川人形製作所 小副 川裕二・善吾	原田嘉平	昭和癸年元旦	150×90	葉書二四四	89P2527
二七五	年賀状	一枚	白水正興	原田嘉平	昭和癸年元旦	150×90	葉書二四五	89P2528



二六	年賀状	一枚	博多人形作家 小島一義	原田嘉平	昭和七年元旦	140×90	葉書二四	89P2529
二七	年賀状	一枚	安武静夫	原田嘉平	昭和七年元旦	140×90	葉書二六	89P2530
二八	年賀状	一枚	有田佳穂(春日市)	原田嘉平	昭和七年元旦	140×90	葉書二九	89P2531
二九	年賀状	一枚	曾木東海	原田嘉平	昭和七年元旦	140×90	葉書二〇	89P2532
三〇	年賀状	一枚	行徳兼市	原田嘉平	昭和七年元旦	140×90	葉書二二	89P2533
三一	年賀状	一枚	博多人形店 代表取締役 大原種基	原田嘉平	昭和七年元旦	140×90	葉書二三	89P2534
三二	年賀状	一枚	人形師 中村衍涯・巴	原田嘉平	昭和七年元旦	140×90	葉書二五	89P2535
三三	年賀状	一枚	三宅 隆	原田嘉平	昭和七年元旦	140×90	葉書二五	89P2536
三四	年賀状	一枚	阿部多實子	原田嘉平 ひで	昭和七年元旦	140×90	葉書二五	89P2537
三五	年賀状	一枚	深見基平	原田嘉平	昭和七年元旦	140×90	葉書二六	89P2538
三六	年賀状	一枚	大野幸年・操(東京都)	原田嘉平	昭和七年元旦	140×90	葉書二六	89P2539
三七	年賀状	一枚	福岡市議会議員 南原勇一郎	原田嘉平	昭和七年元旦	140×90	葉書二六	89P2540
三八	年賀状	一枚	岡部忠澄(筑紫野市)	原田嘉平	昭和七年元旦	140×90	葉書二六	89P2541
三九	年賀状	一枚	吉原 誠	原田嘉平	昭和七年元旦	140×90	葉書二六	89P2542
四〇	年賀状	一枚	篠原誠一	原田嘉平	昭和七年元旦	140×90	葉書二六	89P2543
四一	年賀状	一枚	宗田博多人形 ・津由子 宗田源造	原田嘉平	昭和七年元旦	140×90	葉書二六	89P2544
四二	年賀状	一枚	彫刻文字師 井上弥一郎	原田嘉平	昭和七年元旦	140×90	葉書二六	89P2545
四三	年賀状	一枚	石川邦祐	原田嘉平	昭和七年元旦	140×90	葉書二六	89P2546
四四	年賀状	一枚	井上行儀	原田嘉平	昭和七年元旦	140×90	葉書二六	89P2547
四五	年賀状	一枚	一丸俊憲	原田嘉平	昭和七年元旦	140×90	葉書二六	89P2548

番号	名 称	員数	差 出 人	宛 名	時 代	法 量	収 蔵 号	備 考 番 号
二六六	年賀状	一枚	太田誠一郎(東京都)	原田嘉平	昭和七年元旦	120×90	葉書二六	89P2549
二六五	年賀状	一枚	博多人形あおき 青木弘	原田嘉平	昭和七年元旦	120×90	葉書二六	89P2550
二六四	年賀状	一枚	中野親夫・親一	原田嘉平	昭和七年元旦	120×90	葉書二六	89P2551
二六三	年賀状	一枚	原田止昭・成子	原田嘉平	昭和七年元旦	120×90	葉書二六	89P2552
二六二	年賀状	一枚	福岡県議会議員 篠田栄太郎	原田嘉平	昭和七年元旦	120×90	葉書二六	89P2553
二六一	年賀状(転居報告)	一枚	原田嘉代子	原田嘉平・ひで	昭和七年元旦	120×90	葉書二六	89P2554
二六〇	年賀状	一枚	園田ゆうこ	原田嘉平・ひで	昭和七年元旦	120×90	葉書二六	89P2555
二五九	年賀状	一枚	占部 久	原田嘉平	昭和七年元旦	120×90	葉書二六	89P2556
二五八	年賀状	一枚	播磨文吉	原田嘉平	昭和七年元旦	120×90	葉書二六	89P2557
二五七	年賀状	一枚	国友 弘(北九州市)	原田嘉平	昭和七年元旦	120×90	葉書二六	89P2558
二五六	年賀状	一枚	山崎秀雄(東京都)	原田嘉平・ひで	昭和七年元旦	120×90	葉書二六	89P2559
二五五	年賀状	一枚	園田訓子	原田嘉平・ひで	昭和七年元旦	120×90	葉書二六	89P2560
二五四	年賀状	一枚	末次真造・和子	原田嘉平・ひで	昭和七年元旦	120×90	葉書二六	89P2561
二五三	年賀状	一枚	新沼きみ子(習志野市)	原田嘉平・ひで	昭和七年元旦	120×90	葉書二六	89P2562
二五二	年賀状	一枚	クラレインテリヤ 岩崎二郎(伊丹市)	原田嘉平	昭和七年元旦	120×90	葉書二六	89P2563
二五一	年賀状	一枚	原 松風(京都市)	原田嘉平	昭和七年元旦	120×90	葉書二六	89P2564

三三二	年賀状	一枚	佛銭高組東京支社 靖敬・照子	原田嘉平・ ひで	昭和老年元旦	四〇×九〇	葉書二六三	89P2565
三三三	年賀状(地番変更)	一枚	齋藤喜雄・溪子(埼玉県 深谷市)	原田嘉平	昭和老年元旦	四〇×九〇	葉書二六四	89P2566
三三四	年賀状	一枚	国友孝治(北九州市)	原田嘉平・ ひで	昭和老年元旦	四〇×九〇	葉書二六五	89P2567
三三五	年賀状	一枚	水落 中(佐賀県)	原田嘉平	昭和老年元旦	四〇×九〇	葉書二六六	89P2568
三三六	年賀状	一枚	メガネの光学堂	原田ひで	昭和老年元旦	四〇×九〇	葉書二六七	89P2569
三三七	年賀状	一枚	藤岡享平	原田嘉平	昭和老年元旦	四〇×九〇	葉書二六八	89P2570
三三八	年賀状(「緑進会議」案内)	一枚	福岡市長 進藤一馬	原田嘉平・ ひで	昭和老年元旦	四〇×九〇	葉書二六九	89P2571
三三九	年賀状	一枚	吉塚うなぎ屋本店 代表 取締役 徳安善一郎	原田嘉平	昭和老年元旦	四〇×九〇	葉書二七〇	89P2572
三三〇	年賀状	一枚	廣田計量器店 廣田庄吉	原田嘉平	昭和老年元旦	四〇×九〇	葉書二七一	89P2573
三三一	年賀状	一枚	人形師一春 古野泰助	原田嘉平	昭和老年元旦	四〇×九〇	葉書二七二	89P2574
三三二	年賀状	一枚	後藤博多人形佛 後藤源 藏	原田嘉平	昭和老年元旦	四〇×九〇	葉書二七三	89P2575
三三三	年賀状	一枚	シゲル商会 青山芳太郎	原田嘉平	昭和老年元旦	四〇×九〇	葉書二七四	89P2576
三三四	年賀状	一枚	深見喜兵衛	原田嘉平	昭和老年元旦	四〇×九〇	葉書二七五	89P2577
三三五	年賀状	一枚	西村喜八郎(調布市)	原田嘉平・ ひで	昭和老年元旦	四〇×九〇	葉書二七六	89P2578
三三六	年賀状	一枚	原田嘉代子	原田節子	昭和老年元旦	四〇×九〇	葉書二七七	89P2579
三三七	年賀状	一枚	多田雅信	原田嘉平	昭和老年元旦	四〇×九〇	葉書二七八	89P2580
三三八	年賀状	一枚	小島千代子	原田嘉平	昭和老年元旦	四〇×九〇	葉書二七九	89P2581
三三九	年賀状	一枚	光野端義	原田嘉平	昭和老年元旦	四〇×九〇	葉書二八〇	89P2582

番号	名 称	員数	差 出 人	宛 名	時 代	法 量	収 蔵 No.	備 品 番 号
二三〇	年賀状	一枚	池辺 傳(東京都)	原田嘉平	昭和老年元旦	150×90	葉書二〇一	89P2583
三三一	年賀状	一枚	影山正人(熱海市)	原田嘉平	昭和老年元旦	150×90	葉書二〇一	89P2584
三三二	年賀状	一枚	杉本英高(東京都)	原田嘉平	昭和老年元旦	150×90	葉書二〇一	89P2585
三三三	年賀状(御縁祭の案内)	一枚	太宰府天満宮 宮司 西高辻信貞/権宮司 小鳥居寛二郎/西高辻信良/外職員一同	原田嘉平	昭和老年元旦	150×90	葉書二〇四	89P2586
三三四	年賀状	一枚	白石人形工房 白石一敏	原田嘉平	昭和老年元旦	150×90	葉書二〇四	89P2587
三三五	年賀状	一枚	福岡県議会議員 黒木一夫	原田嘉平	昭和老年元旦	150×90	葉書二〇六	89P2588
三三六	年賀状	一枚	西頭哲三郎・和江・哲郎・栄子	原田嘉平	昭和老年元旦	150×90	葉書二〇九	89P2589
三三七	年賀状	一枚	野田酒店	原田嘉平	昭和老年元旦	150×90	葉書二〇六	89P2590
三三八	年賀状	一枚	棚町泰美	原田嘉平	昭和老年元旦	150×90	葉書二〇六	89P2591
三三九	年賀状	一枚	山口久吉(鎌倉市)	原田嘉平	昭和老年元旦	150×90	葉書二一〇	89P2592
三四〇	年賀状	一枚	マギ・マノ美容院	原田ひで	昭和老年元旦	150×90	葉書二一一	89P2593
三四一	年賀状	一枚	博多屋人形店	原田嘉平	昭和老年元旦	150×90	葉書二一一	89P2594
三四二	年賀状	一枚	橋本真知子	原田ひで	昭和老年元旦	150×90	葉書二一一	89P2595
三四三	年賀状	一枚	児玉忠直	原田嘉平	昭和老年元旦	150×90	葉書二一一	89P2596
三四四	年賀状	一枚	社団法人福岡県交通事故被害者援護協会	原田嘉平	昭和老年元旦	150×90	葉書二一一	89P2597
三四五	年賀状	一枚	原田嘉之	原田嘉平	昭和老年元旦	150×90	葉書二一六	89P2598
三四六	年賀状	一枚	末次 真・道子(宝塚市)	原田嘉平・原田嘉平・ひで	昭和老年元旦	150×90	葉書二一七	89P2599

二四七	年賀状	一枚	博多人形師 原田 勇 (春日市)	原田嘉平	昭和老年元旦	一四〇×九〇	葉書二三八	89P2600
二四六	年賀状	一枚	平野殷規	原田嘉平	昭和老年元旦	一四〇×九〇	葉書二二九	89P2601
二四九	年賀状	一枚	是水□雄・栄子	原田嘉平	昭和老年元旦	一四〇×九〇	葉書二三〇	89P2602
二五〇	年賀状	一枚	大崎次三郎・文子	原田嘉平	昭和老年元旦	一四〇×九〇	葉書二三一	89P2603
二五一	年賀状	一枚	松尾孝司	原田嘉平	昭和老年元旦	一四〇×九〇	葉書二三二	89P2604
二五三	年賀状	一枚	酒庵石村 石村利三・敏秀	原田嘉平	昭和老年元旦	一四〇×九〇	葉書二三三	89P2605
二五三	年賀状	一枚	榑門田提灯造花店 門田敏郎・かほる	原田嘉平	昭和老年元旦	一四〇×九〇	葉書二三四	89P2606
二五四	年賀状	一枚	長尾トリ	原田ひで	昭和老年元旦	一四〇×九〇	葉書二三五	89P2607
二五五	年賀状	一枚	森 淑子(横浜市)	原田嘉平・ひで	昭和老年元旦	一四〇×九〇	葉書二三六	89P2608
二五五	年賀状	一枚	博水堂 木村邦雄・芳親	原田嘉平	昭和老年元旦	一四〇×九〇	葉書二三七	89P2609
二五七	年賀状	一枚	国友清治	原田嘉平	昭和老年元旦	一四〇×九〇	葉書二三八	89P2610
二五六	年賀状	一枚	国友弘美(小田原市)	原田嘉平	昭和老年元旦	一四〇×九〇	葉書二三九	89P2611
二五九	年賀状	一枚	小河康志(水戸市)	原田嘉平	昭和老年元旦	一四〇×九〇	葉書二四〇	89P2612
二六〇	年賀状	一枚	大森人形工房 大森 保・達夫	原田嘉平	昭和老年元旦	一四〇×九〇	葉書二四一	89P2613
二六一	年賀状	一枚	長尾勝也	原田嘉平	昭和老年元旦	一四〇×九〇	葉書二四二	89P2614
二六二	年賀状	一枚	福岡玉屋 宮本忠光	原田嘉平	昭和老年元旦	一四〇×九〇	葉書二四三	89P2615
二六三	年賀状	一枚	榑田神社宮司 阿部邦彦	原田嘉平	昭和老年元旦	一四〇×九〇	葉書二四四	89P2616
二六四	年賀状	一枚	そのだくにこ	福田せつ子	昭和老年元旦	一四〇×九〇	葉書二四五	89P2617
二六五	年賀状	一枚	博多屋人形店	原田嘉平	昭和老年元旦	一四〇×九〇	葉書二四六	89P2618

番号	名称	員数	差出人	宛名	時代	法量	収蔵No	備留番号
三二六	年賀状	一枚	白岩博多人形工房 白岩秀次	原田嘉平	昭和老年元旦	140×90	葉書二三〇	89P2619
三二七	年賀状	一枚	原田久仁紀	原田嘉平・ひで	昭和老年元旦	140×90	葉書二三一	89P2620
三二八	年賀状	一枚	井上 春	原田嘉平	昭和老年元旦	140×90	葉書二三二	89P2621
三二九	年賀状	一枚	佛曾根時計店	原田嘉平	昭和老年元旦	140×90	葉書二三三	89P2622
三三〇	年賀状	一枚	貞包 暎	原田嘉平	昭和老年一月二日	140×90	葉書二三四	89P2623
三三一	年賀状	一枚	原田嘉子・可奈子(塚市)	原田嘉平・ひで	昭和老年一月二日	140×90	葉書二三五	89P2624
三三二	年賀状	一枚	冷泉校区衛生連合会 会長 松岡一真	原田嘉平	昭和老年一月二日	140×90	葉書二三六	89P2625
三三三	年賀状	一枚	松井長三郎	原田嘉平	昭和老年一月二日	140×90	葉書二三七	89P2626
三三四	年賀状	一枚	金秀芳子	原田ひで	昭和老年一月二日	140×90	葉書二三八	89P2627
三三五	年賀状	一枚	井上マサノ	原田嘉平・ひで	昭和老年一月二日	140×90	葉書三三九	89P2628
三三六	年賀状	一枚	黒山篤行(高槻市)	原田嘉平・ひで	昭和老年一月二日	140×90	葉書三四〇	89P2629
三三七	年賀状	一枚	柴田はるえ	原田ひで	昭和老年一月二日	140×90	葉書三四一	89P2630
三三八	年賀状	一枚	二見耕市	原田嘉平	昭和老年一月二日	140×90	葉書三四二	89P2631
三三九	年賀状	一枚	馬頭市二郎(大野城市)	原田嘉平	昭和老年一月二日	140×90	葉書三四三	89P2632
三四〇	年賀状	一枚	太田 実	原田嘉平・ひで	昭和老年一月二日	140×90	葉書三四四	89P2633
三四一	年賀状	一枚	松原幸雄	原田嘉平	昭和老年一月二日	140×90	葉書三四五	89P2634
三四二	年賀状	一枚	江頭清美	原田嘉平	昭和老年一月二日	140×90	葉書三四六	89P2635

二三三	年賀状	一枚	ぜん屋	福田節子	昭和七年一月四日	一四〇×九〇	葉書二三三	89P2636
二三四	年賀状	一枚	田尻乙彦(大野城市)	原田嘉平	昭和七年一月五日	一四〇×九〇	葉書二三四	89P2637
二三五	年賀状	一枚	星野武雄	原田嘉平	昭和七年一月八日	一四〇×九〇	葉書二三五	89P2638
二三六	年賀状	一枚	園田優子	原田ひで	昭和五年元旦	一四〇×九〇	葉書二三六	89P2639
二三七	年賀状	一枚	柴田はるえ	原田ひで	昭和五年元旦	一四〇×九〇	葉書二三七	89P2640
二三八	年賀状	一枚	田中 優(北九州市)	原田ひで	昭和五年元旦	一四〇×九〇	葉書二三八	89P2641
二三九	年賀状	一枚	原田敏彦・美津子	原田ひで	昭和五年元旦	一四〇×九〇	葉書二三九	89P2642
三三〇	年賀状	一枚	黒木一夫	原田嘉平	昭和五年元旦	一四〇×九〇	葉書三三〇	89P2643
三三一	年賀状(新春の集い案内)	一枚	福岡県議会議員 篠田栄太郎	原田嘉平	昭和五年元旦	一四〇×九〇	葉書三三一	89P2644
三三二	年賀状(緑進会議・新春の集い案内)	一枚	福岡市議会議員 南原勇一郎	原田ひで	昭和五年元旦	一四〇×九〇	葉書三三二	89P2645
三三三	年賀状	一枚	冷泉公民館	原田ひで	昭和五年元旦	一四〇×九〇	葉書三三三	89P2646
三三四	年賀状	一枚	マギ・マノ美容室	原田ひで	昭和五年元旦	一四〇×九〇	葉書三三四	89P2647
三三五	年賀状(「緑進会議・新春の集い」案内)	一枚	福岡市長 進藤一馬	原田嘉平	昭和五年元旦	一四〇×九〇	葉書三三五	89P2648
三三六	年賀状	一枚	光学堂メガネ店	原田ひで	昭和五年元旦	一四〇×九〇	葉書三三六	89P2649
三三七	年賀状	一枚	太宰府天満宮神徳宣揚部	原田ひで	昭和五年元旦	一四〇×九〇	葉書三三七	89P2650
三三八	年賀状	一枚	小河康志(仙台市)	原田ひで	昭和五年元旦	一四〇×九〇	葉書三三八	89P2651
三三九	年賀状	一枚	平野殷規・スエ子	原田ひで	昭和五年元旦	一四〇×九〇	葉書三三九	89P2652
三三〇	年賀状	一枚	原田止昭・成子(堺市)	原田ひで	昭和五年元旦	一四〇×九〇	葉書三三〇	89P2653
三三〇	年賀状	一枚	梓エンジニアリング(株)代表取締役 富田孝司	原田ひで	昭和五年元旦	一四〇×九〇	葉書三三〇	89P2654

番号	名称	員数	差出人	宛名	時代	法量	収蔵No.	備品番号
三〇一	年賀状	一枚	木原 清・はるを(横浜市)	原田ひで	昭和九年元旦	一四〇×九〇	葉書三二一	89P2655
三〇二	年賀状	一枚	中ノ子富貴子	原田ひで	昭和九年元旦	一四〇×九〇	葉書三二二	89P2656
三〇三	年賀状	一枚	原田嘉之	原田ひで	昭和九年元旦	一四〇×九〇	葉書三二三	89P2657
三〇四	年賀状	一枚	吉村公仁子	原田ひで	昭和九年元旦	一四〇×九〇	葉書三二四	89P2658
三〇五	年賀状	一枚	原田嘉代子	原田ひで	昭和九年元旦	一四〇×九〇	葉書三二五	89P2659
三〇六	年賀状	一枚	末次 真・道子田	原田ひで	昭和九年元旦	一四〇×九〇	葉書三二六	89P2660
三〇七	年賀状	一枚	国友清治	原田嘉平	昭和九年元旦	一四〇×九〇	葉書三二七	89P2661
三〇八	年賀状	一枚	末次真造・和子	原田ひで	昭和九年元旦	一四〇×九〇	葉書三二八	89P2662
三〇九	年賀状	一枚	井上マサノ	原田ひで	昭和九年元旦	一四〇×九〇	葉書三二九	89P2663
三一〇	年賀状	一枚	井上マサノ	原田ひで	昭和九年元旦	一四〇×九〇	葉書三三〇	89P2664 ~68
三一	昭和九年年度年賀状(未使用)	五枚	原田嘉平	無し	昭和九年元旦	一四〇×九〇	葉書三三一	89P2669
三二	年賀状	一枚	井上マサノ	原田ひで	昭和九年一月五日	一四〇×九〇	葉書三三二	89P2670
三三	年賀状	一枚	井上医院	原田ひで	昭和九年一月五日	一四〇×九〇	葉書三三三	89P2671
三四	転居通知	一通	原田 勇	原田ヒデ	昭和九年九月七日消印	一四〇×一〇〇	文書三四	89P2672
三五	葉書(旅行先にて)	一枚	富田理香	原田ひで	昭和九年一月三日	一四〇×九〇	葉書三三三	89P2672
三六	年賀状	一枚	末次 真・道子(宝塚市)	原田ひで	昭和六年元旦	一四〇×九〇	葉書三三四	89P2673
三七	年賀状	一枚	杉本家本店	原田宛	昭和六年元旦	一四〇×九〇	葉書三三五	89P2674
三八	年賀状	一枚	木原 清・はるを(横浜市)	原田ひで	昭和六年元旦	一四〇×九〇	葉書三三六	89P2675
三九	年賀状	一枚	平野殷規	原田ひで	昭和六年元旦	一四〇×九〇	葉書三三七	89P2676
四〇	年賀状	一枚	原田敏彦・美津子	原田ひで	昭和六年元旦	一四〇×九〇	葉書三三八	89P2677



二三二	年賀状	一枚	末次真造・和子	原田ひで	昭和六年元旦	一四〇×九〇	葉書二三六	89P2678
二三三	年賀状	一枚	長尾トリ	原田ひで	昭和六年元旦	一四〇×九〇	葉書二三六	89P2679
二三三	年賀状	一枚	富田尚高	原田ひで	昭和六年元旦	一四〇×九〇	葉書二三六	89P2680
二三四	年賀状	一枚	国友清治	原田嘉平	昭和六年元旦	一四〇×九〇	葉書二三六	89P2681
二三五	年賀状	一枚	井上マサノ	原田ひで・ 節子	昭和六年元旦	一四〇×九〇	葉書二三六	89P2682
二三六	年賀状	一枚	柴田はるえ	原田ひで	昭和六年元旦	一四〇×九〇	葉書二三六	89P2683
二三七	年賀状	一枚	吉村公仁子	原田ひで	昭和六年元旦	一四〇×九〇	葉書二三六	89P2684
二三八	年賀状	一枚	小河康志(仙台市)	原田ひで	昭和六年元旦	一四〇×九〇	葉書二三六	89P2685
二三九	年賀状	一枚	原田嘉代子	原田ひで	昭和六年元旦	一四〇×九〇	葉書二三六	89P2686
三〇〇	年賀状	一枚	原田嘉之・シゲ子	原田ひで	昭和六年元旦	一四〇×九〇	葉書二三六	89P2687
三〇一	年賀状	一枚	大崎次三郎・文子	原田ひで	昭和六年元旦	一四〇×九〇	葉書二三六	89P2688
三〇二	年賀状	一枚	自民党福岡県議會議員 吉村剛太郎	原田宛	昭和六年元旦	一四〇×九〇	葉書三〇〇	89P2689
三〇三	年賀状	一枚	マギ・マノ美谷室	原田ひで	昭和六年元旦	一四〇×九〇	葉書三〇一	89P2690
三〇四	年賀状(新春神事の案内)	一枚	太宰府天満宮神徳宣場部	原田ひで	昭和六年元旦	一四〇×九〇	葉書三〇一	89P2691
三〇五	年賀状(「緑進会議・新春の集い」 案内)	一枚	福岡市議會議員 南原勇 一郎	原田ひで	昭和六年元旦	一四〇×九〇	葉書三〇一	89P2692
三〇六	年賀状	一枚	吉塚うなぎ屋本店 徳安 憲一	原田ひで	昭和六年元旦	一四〇×九〇	葉書三〇四	89P2693
三〇七	年賀状	一枚	福岡天神大丸 堀尾	原田ひで	昭和六年元旦	一四〇×九〇	葉書三〇四	89P2694
三〇八	年賀状	一枚	衆議院議員 辻 英雄	原田ひで	昭和六年元旦	一四〇×九〇	葉書三〇八	89P2695
三〇九	年賀状	一枚	原田止昭・成子(堺市)	原田ひで	昭和六年元旦	一四〇×九〇	葉書三〇九	89P2696

番号	名称	員数	差出人	宛先	時代	形式	法量	収蔵No	備品番号
二三〇	年賀状	一枚	影山正人(東京都)	原田ひで	昭和六年元旦		一四〇×九〇	葉書二三〇八	89P2697
二三一	年賀状	一枚	黒木一夫	原田嘉平	昭和六年元旦		一四〇×九〇	葉書二三〇九	89P2698
二三二	年賀状	一枚	福岡市長 進藤一馬	原田嘉平・ヒデ	昭和六年元旦		一四〇×九〇	葉書二三一〇	89P2700
二三三	年賀状	一枚	福岡玉屋	原田ヒデ	昭和六年元旦		一四〇×九〇	葉書二三一〇	89P2701
二三四	年賀状	一枚	原田 勇	原田ヒデ	昭和六年元旦		一四〇×九〇	葉書二三一〇	89P2702
二三五	年賀状	一枚	富田理香	原田ひで	昭和六年一月三日		一四〇×九〇	葉書二三一〇	89P2699
二三六	年賀状(未使用)	一枚	原田嘉平	無し	昭和時代		一四一×九一	葉書二三一一	89P2703
二三七	通信事務(井上行義氏住居番号変更通知)	一枚	福岡市博多郵便局長	原田嘉平	不詳		一四七×九九	文書二三	89P2704
二三八	「こぎんと紅型」サントリイ美術館蔵品展」展開催通知	一枚	サントリイ美術館	原田嘉平	不詳		一四九×一〇一	文書二七	89P2705
二三九	「津軽塗と輪島塗」展開催通知	一枚	サントリイ美術館	原田嘉平	不詳		一四九×一〇一	文書二三	89P2706
三三〇	「原田一族の系譜」案内	一枚	日本系譜出版会	原田嘉平	不詳		一四九×一〇〇	文書二四	89P2707
三三一	カイロ通信	一枚	衆議院議員 辻 英雄	原田嘉平	不詳		一〇三×一四六	文書二六	89P2708
三三二	大赤札市案内	一枚	福岡天神大丸	原田嘉平	不詳		一五一×一〇六	文書二三	89P2709

(2)封 書……………三二件 一九点……………

番号	名称	員数	差出人	宛先	時代	形式	法量	収蔵No	備品番号
一	博多人形塚建立について	七通	福岡市長三好弥六・福岡商工会議所会頭頭山脇正次	なし	昭和四年〇月	ガリ版刷 は封筒のみ	一通三三×三三 一通三三×三三	文書三三	89P2710 ~16

二	書簡	一通	杉口月城	原田嘉平	昭和三年九月 二日消印	封筒のみ	二七・四×二・三	文書三	89P2717
三	栗山大膳三百年祭及び事業案内	一通	栗山大膳遺徳顕彰会	原田嘉兵衛	昭和三年四月 一日	印刷 栗山大膳 について解説同 封	一九・三×三・五	文書四	89P2718
四	招待状(稚児受渡につき 協議)	一通	東町流	原田嘉平	昭和三年四月 三日	墨書	三三・三×二・九	文書三	89P2719
五	届(冷泉博多町内会連合 会役員引退)	一通	中土居町 井上長吉	冷泉博多町内会連合会長 原田嘉平	昭和三年六月 二日	便箋にペン書	三三・九×二七・九	文書二	89P2720
六	冷泉町内連合会脱退届	一通	中土居町々内会長 井 上長吉	大乘寺前町 原田嘉平	昭和三年六月 三日	タイプ印字 容証明郵便	二五・一×二・七	文書三	89P2721
七	冷泉博多部町内連合会脱 会届	一通	上土居町々内会会長 松山浩二	冷泉博多部町内連合会々 長 原田嘉平	昭和三年八月 四日消印	カーボン複写	二五・七×二・七	文書四	89P2722
八	町界町名に付異議のこと	一通	中土居町代表 井上長 吉	冷泉町内会連合会	昭和三年一月 二日(年は消 印による)	ペン書	三三・一×二七・九	文書九	89P2723
九	依頼(第八回名工流作品 展寄贈)	一通	読売新聞西部本社代表 田中 巖	原田嘉平	昭和三年二月	印刷 封筒なし	一九・三×二・八	文書二	89P2724
一〇	創立八〇周年記念式典案 内	一通	福岡市立福岡商業高等 学校 学校長 笹栗博 雄	原田嘉平	昭和三年二月 三日	印刷	一五・九×二・三	文書三	89P2725
二	長崎国体御巡幸博多駅奉 送迎について	一通	国鉄博多駅(封筒は福 岡市長 阿部源蔵)	原田嘉平	不詳	印刷 入場証二 点同封	二五・八×二・八	文書四	89P2726
三	稚児当番について	一通	西町流宮総代 吉積健 二・木下丑三郎	土居町流 原田嘉平	(昭和)一月二 五日	青焼きにペン書	二六・〇×二・二	文書一	89P2727
三	昨日御注文の品について	一通	博多川端町 八尋金山 堂	箱之満苑	(昭和)三年二 月	墨書 スタンプ 封筒なし	二六・四×二・七	文書六	89P2728

一一 絵葉書……………六七件 六七点

番号	名称	員数	作者	時代	形質	法量	収蔵No	備品番号
一	絵葉書(野村望東尼山莊跡碑)	一組一枚	徳重兼吉発行	明治89年代	白黒印刷	150×210	三三	89P2729
二	絵葉書「矢野一嘯先生記念展覽会」	一組五枚	不詳	大正六年五月	白黒写真印刷	91×143	一	89P2730
三	絵葉書(長崎諏訪神社)	一組三枚	不詳	大正九年	白黒印刷 色刷	150×210	19	89P2731
四	絵葉書(陸軍特別大演習記念)	一組七枚	不詳	大正五年	白黒印刷	150×210	20	89P2732
五	絵葉書(明治天皇、即位式)	一組一枚	青雲堂ほか	大正時代	色刷	150×210	21	89P2733
六	絵葉書(戦利独潜水艦)	一組三枚	不詳	大正時代	白黒印刷	150×210	22	89P2734
七	絵葉書(日露戦争)	一組二枚	不詳	大正時代	白黒印刷	150×210	23	89P2735
八	絵葉書(主基斎田)	一組五枚	脇山村奉賛会(発行)	昭和三年	白黒印刷	210×150	24	89P2736
九	絵葉書(日支交戦満州事変)	一組四枚	地球(21)	昭和七年	白黒印刷	150×210	25	89P2737
10	絵葉書「神風」	一組三枚	福岡市観光協会	昭和六年二月三日 (西部軍司令部許可)	白黒印刷	150×210	26	89P2738
二	絵葉書「EXPO70 生活産業館」	一組二枚	メルボ紳士服株式会社	昭和翌年	色刷	150×210	四	89P2739
三	絵葉書「蒙古襲来歴史絵葉書」	一組八枚	熊本城址保存會	昭和時代	白黒印刷	二幅×一六一	五	89P2740
三	絵葉書帖(人形彫像)	一組一帖	不詳	昭和時代	白黒印刷	二幅×一六一	六	89P2741
四	絵葉書帖(京都・神戸・広島など)	一組一帖	不詳	昭和時代	色刷二枚、白黒印刷三枚	一八八×二五〇	七	89P2742
五	絵葉書(長政公肖像など)	一組五枚	遊就館ほか	昭和時代	白黒印刷	150×210	八	89P2743
六	絵葉書(乃木大将遺品)	一組七枚	遊就館	昭和時代	白黒印刷	150×210	九	89P2744
七	絵葉書(美術展覽会 武具)	一組二枚	つるや画廊、東京帝室博物館など	昭和時代	白黒印刷 色刷	150×210	10	89P2745

一六	繪葉書(人形)	一組二枚	東京帝室博物館ほか	昭和時代	白黒印刷 色刷	120×70	一	89P2746
一五	繪葉書(朝鮮風俗)	一組三枚	不詳	昭和時代	白黒写真印刷	120×70	三	89P2747
一〇	繪葉書(福岡市内風景)	一組五枚	福岡市役所ほか	昭和時代	白黒印刷 色刷	120×70	三	89P2748
三	繪葉書(戦争関係)	一組五枚	便利堂ほか	昭和時代	白黒印刷 色刷	120×70	一四	89P2749
三	繪葉書(忠臣蔵)	一組四枚	不詳	昭和時代	色刷	120×70	一四	89P2750
三	繪葉書(秋吉台・京都風景)	一組五枚	青海堂ほか	昭和時代	白黒印刷 色刷	120×70	一六	89P2751
二四	繪葉書(山笠)	一組五枚	福岡市観光協会	昭和時代	白黒印刷	120×70	一六	89P2752
二五	繪葉書(釈尊伝記)	一組五枚	地球印	昭和時代	色刷	120×70	一六	89P2753
二六	繪葉書(蕃人)	一組三枚	不詳	昭和時代	白黒写真	120×70	一〇	89P2754
二七	繪葉書(台湾の人物)	一組五枚	生蕃屋商店	昭和時代	色刷	120×70	二	89P2755
二八	繪葉書(動物)	一組二枚	東京帝室博物館	昭和時代	白黒印刷	120×70	三	89P2756
二九	繪葉書(鳥)	一組四枚	不詳	昭和時代	色刷	120×70	三	89P2757
三〇	繪葉書「明治神宮外苑聖徳記念 絵画館壁画」	一組二〇枚	青海堂製	昭和時代	色刷	120×70	一四	89P2758
三	繪葉書(人物像)	一組五枚	東京帝室博物館	昭和時代	白黒印刷	120×70	一四	89P2759
三	繪葉書(三十三間堂)	一組三枚	京都妙法院門跡発行	昭和時代	白黒印刷	120×70	一六	89P2760
三	繪葉書(東大寺)	一組二枚	東大寺発行	昭和時代	白黒印刷	120×70	一七	89P2761
三四	繪葉書(三千院)	一組九枚	三千院門跡発行	昭和時代	白黒印刷	120×70	一六	89P2762
三五	繪葉書(耶馬溪、高千穂)	一組五枚	大正堂発行	昭和時代	白黒印刷	120×70	一六	89P2763
三六	繪葉書(玉せせり)	一組一枚	佐々木版	昭和時代	白黒印刷	120×70	一〇	89P2764
三七	繪葉書(博多人形共同工場全景)	一組一枚	博多人形組合	昭和時代	白黒印刷	120×70	三	89P2765
三八	繪葉書(崇福寺庭園・帆柱石)	一組二枚	不詳	昭和時代	白黒印刷	120×70	三	89P2766

番号	名称	員数	作者	時代	形質	法量	収蔵館 備品番号
元	絵葉書(福岡西公園の桜)	一組一枚	不詳	昭和時代	人着	150×90	三 89P2767
四〇	絵葉書(西郷隆盛)	一組四枚	鹿児島東千石町侯野集 景堂(発行)	昭和時代	色刷	150×90	三 89P2768
四一	絵葉書(大西郷)	一組五枚	不詳	昭和時代	色刷	150×90	三 89P2769
四二	絵葉書(西郷南洲像・板垣退助像)	一組二枚	不詳	昭和時代	白黒印刷	150×90	三 89P2770
四三	絵葉書(薩州七偉人)	一組一枚	不詳	昭和時代	白黒印刷	150×90	三 89P2771
四四	絵葉書(鹿児島名所)	一組一枚	不詳	昭和時代	白黒印刷	150×90	三 89P2772
四五	絵葉書(南洲神社五十年祭奉賛会・西郷隆盛銅像除幕記念)	一組一枚	不詳	昭和時代	白黒印刷	150×90	元 89P2773
四六	絵葉書(忠臣蔵)	一組一枚	不詳	昭和時代	色刷	150×90	四〇 89P2774
四七	絵葉書(富士箱根国立公園)	一組八枚	不詳	昭和時代	色刷	150×90	四一 89P2775
四八	絵葉書(箱根国立公園)	一組四枚	不詳	昭和時代	色刷	150×90	四二 89P2776
四九	絵葉書(日光 陽明門)	一組一枚	不詳	昭和時代	色刷	150×90	四三 89P2777
五〇	絵葉書(法隆寺 五重塔)	一組一枚	FUKUDA CARD	昭和時代	色刷	150×90	四四 89P2778
五一	絵葉書(建長寺)	一組一枚	不詳	昭和時代	色刷	150×90	四四 89P2779
五二	絵葉書(神話と伝説のまちな高千穂(夜神楽))	一組七枚	不詳	昭和時代	色刷	150×90	四四 89P2780
五三	絵葉書(「春苑」津田偵二氏作品 平和記念東京博覧會美術館)	一組一枚	美術工藝會(発行)	昭和時代	色刷	150×90	四四 89P2781
五四	絵葉書(「葵上」勝田哲氏作品 第五回日本美術展覧會)	一組一枚	美術工藝會(発行)	昭和時代	色刷	150×90	四四 89P2782
五五	絵葉書(浅草寺所蔵給馬一ツ家 歌川國芳筆)	一組一枚	金龍山浅草寺(発行) 東京青海堂謹製	昭和時代	色刷	150×90	四四 89P2783

五	繪葉書(統二代名作美術展、浦の島子)〔松岡映丘〕	一組一枚	不詳	昭和時代	白黒写真印刷	120×90	50	89P2784
吾	繪葉書(戦艦、潜水艦、駆逐艦)	一組五枚	不詳	昭和時代	色刷	120×90	50	89P2785
天	繪葉書(軍事郵便使用)	一組五枚	軍人援護会福岡県支部 寄贈 借兵社製	昭和時代	色刷	120×90	50	89P2786
亮	繪葉書(芝公園、上野、熊本東雲樓など)	一組五枚	青海堂	昭和時代	白黒印刷 色刷	120×90	50	89P2787
六	繪葉書(能面)	一組七枚	田中治平製他	昭和時代	白黒印刷	120×90	50	89P2788
六	繪葉書、日本歴史 第1集	一組七枚	不詳	昭和時代	色刷	120×90	50	89P2789
三	繪葉書帖	一組一帖 (八枚)	不詳	昭和時代	白黒印刷	120×90	50	89P2790
三	繪葉書(文殊像、立女備)	一組一枚	大和文鼻館	昭和時代	色刷	120×100	50	89P2791
三	繪葉書(池田勇八氏作品)	一組一枚	不詳	昭和時代	白黒印刷	120×100	50	89P2792
三	繪葉書(朝倉文夫氏作「狛犬」 和記念東京博覧会出品)	一組一枚	不詳	昭和時代	白黒印刷	120×100	50	89P2793
三	繪葉書(新海竹太郎「車」)	一組一枚	不詳	昭和時代	白黒印刷	120×100	50	89P2794
三	繪葉書(第三回帝國美術院出品)	一組一枚	不詳	昭和時代	白黒印刷	120×100	50	89P2795

一一 バンフレット ..... 六〇件 六六件

番号	名称	員数	作者	時代	形質	法量	備品番号
一	主基斎田早乙女舞人形頒布会	一冊	原田嘉平	昭和四年	墨書 書冊	120×130	89P2796
二	「人形塚建立について」	一綴	博多人形商工協同組合 理事長 原田嘉平	昭和四年	ガリ刷り 書綴	120×130	89P2797
三	NIKKO TOSHOGU SHRINE PICTURE	一冊	日光東照宮社務所発行	昭和六年八月五日 発行	色刷 白黒印刷 小冊子	120×130	89P2798

番号	名称	員数	作者	時代	形質	法量	備品番号
四	諏訪御神事奉納踊 元禄文化と忠臣蔵展 解説目録	一部	山下 誠(編集発行人) 西日本新聞社(主催) (△会場)岩田屋	昭和六年 昭和三年	色刷 パンフレット 色刷 パンフレット10頁	二六・二×一八・七 二六・四×一八・四	89P2799 89P2800
六	「順正寺だより」の切抜	一括	順正寺 福岡市役所編	昭和三年頃 昭和三年二月三日 発行	新聞切抜 白黒印刷 表紙カラー 小冊子	二四・五×一六・五 二六・〇×一八・四	89P2801 89P2802
七	福岡のあゆみ(福岡市制七周年 博多港開港六〇周年記念)	一冊	株式会社三越	昭和三年四月九日 発行	色刷 パンフレット 印刷 小冊子	二五・八×一八・二 二五・八×一八・二	89P2803 89P2804
九	天女完成記念 佐藤玄々名品集	一冊	佐藤玄々名品展運営委員 会(△会場)三越	昭和三年	印刷 小冊子	二五・八×一八・二	89P2805
一〇	パキスタン古代文化展	一冊	毎日新聞社西部本社事業 部発行(△会場)博多大丸	昭和六年	白黒印刷 二ツ折	二五・七×一七・八	89P2806
二	散広告(国宝事典)	一枚	便利屋	昭和六年	印刷 二ツ折	二六・〇×一八・六	89P2807
三	「博多の名僧と奇僧」(博多春秋 八月号別刷第七巻通巻)	一部	佐々木滋寛(著) 博多春秋社(刊)	昭和七年八月一日 (発行)	白黒・カラー写真印刷 小冊子	二〇・〇×一四・八	89P2808
三	「白杵石佛」	一冊	谷口鉄雄(文)片山攝三 (写真)	昭和六年一月一日 (発行)	白黒写真印刷 色刷 小冊子	二五・七×一八・三	89P2809
四	オリンピック東京大会芸術展示 会「雅楽」国家指定芸能特別鑑 賞	一冊	大塚巧芸社制作 木戸敏 郎編	昭和元年	色刷 小冊子	一八・二×二五・九	89P2810
五	日光大観	一冊	日光山輪王寺社会事業部 編	昭和四年八月三日	白黒写真印刷 小冊子	一八・四×二三・〇	89P2811
六	日本婦人の模範 野村望東尼	一冊	伊藤尾四郎著 (発行)望東会	昭和四年九月三日 (再版)	白黒印刷	二五・九×二五・二	89P2812
七	散(「日本原始美術展」の開催に ついて「縄文、弥生、古墳各時 代の優品を展覧し日本の源流を さぐる」)	一枚	福岡県文化会館美術館	昭和四年			



一六	「舞楽」	一部	国立劇場事業部	昭和三年二月一日	印刷	パンフレット	三・一×三・一	89P2813
一九	「はたか展(毎日福岡会館開館記念・福岡市制10周年記念)」	一部	福岡市・福岡市教育委員会 ・毎日新聞社主催	昭和四年10月	色刷	パンフレット	三・一×一・六	89P2814
二〇	散(九州の仏教美術展―西国のほとけとその周辺―)	一枚	福岡県教育委員会・福岡県文化会館(主催)	昭和四年	白黒写真印刷	二ツ折	三・三×一・六	89P2815
二一	「オーストラリア EXPO'70」	一枚	オーストラリア	昭和四年	色刷	四ツ折	一・五×二・五	89P2816
二二	「私たちの生活産業館日本万国博覧会」	一枚	(財)万国博共同出展協会	昭和四年	色刷	四ツ折	一・三×一・〇	89P2817
二三	「NEPAL」	一部	Nepal	昭和四年	色刷	パンフレット	三・〇×一・〇	89P2818
二四	「伝統と開発 タイムカプセルの松下館」	一部	松下グループ	昭和四年	色刷	パンフレット10頁	一・〇×一・〇	89P2819
二五	「EXPO'70富士グループ・パビリオン エアドーム 三世帯へのメッセージ」	一部	富士グループ万国博出展委員会	昭和四年	色刷	パンフレット10頁	一・五×二・五	89P2820
二六	「古代の夢と現代の夢 古河パビリオン」	一枚	万国博古河推進委員会	昭和四年	色刷	三ツ折	一・〇×一・〇	89P2821
二七	「AUSTRALIA 1970」	一枚	Australia	昭和四年	色刷	五ツ折	三・一×一・六	89P2822
二八	「日本万国博 笑いの世界 ガスパビリオン」	一枚	日本ガス協会	昭和四年	色刷	三ツ折	三・八×二・二	89P2823
二九	「日本万国博覧会 フジパンロケット館 千枚の夢 EXPO'70」	一部	フジパン	昭和四年	色刷	パンフレット六頁	三・八×二・五	89P2824
三〇	「ベルギー Belgium」	一枚	Belgium	昭和四年	色刷	八ツ折	一・〇×一・一	89P2825
三一	「Ceylon EXPO'70」	一枚	Ceylon	昭和四年	色刷	二ツ折	一・五×一・〇	89P2826
三二	「トルコ」	一枚	トルコ	昭和四年	色刷	四ツ折	三・〇×一・〇	89P2827
三三	「資料と統計で見る現代のドイツ」	一枚	ドイツ	昭和四年	印刷	四ツ折	三・一×一・〇	89P2828

番号	名称	員数	作者	時代	形質	法量	備品番号
三〇	「Japan Air Lines EXPO'70 The Year of Japan」	一部	Official Airline for EX PO'70	昭和三〇年	色刷 パンフレット 二〇頁	三・五×一・六二	89P2829
三一	「イラン」	一枚	イラン	昭和三〇年	色刷 セツ折	三・五×一・〇〇	89P2830
三二	「The Sagarmatha or Mt. Everest Nepal」	一部	Nepal	昭和三〇年	色刷 パンフレット 二六頁	三・〇×一・〇・六	89P2831
三三	「KOREA」	一部	Korea	昭和三〇年	色刷 パンフレット 六頁	三・三×九・四	89P2832
三六	チケット「日本万国博覧会 人の進歩と調和(昭三〇/三〇/五一 昭三〇/三〇/三三)」	六枚	大蔵省印刷局製造	昭和三〇年	色刷	七・一×一七・五	89P2833 ～38
三九	「HI LIFE」五月号	一部	ハイライフ出版局	昭和三〇年四月二日 (発行)	白黒・カラー写真印刷 パンフ レット	三・〇×一・八二	89P2839
四〇	「サントリー美術館」第三号	一部	サントリー美術館	昭和三〇年七月一日	印刷	四・〇×三・九六	89P2840
四一	「榊田神社第四十七回式年遷宮 大祭資料(ついで)」	二部	榊田神社第四十七回式年 遷宮奉賛会	昭和三〇年	色刷 四ツ折 白黒(一部)・ カラー(一部)	三・七×七・六	89P2841 ～42
四二	「榊田神社第四十七回式年遷宮 奉賛会概要」	一部	榊田神社第四十七回式年 遷宮奉賛会	昭和三〇年	印刷 パンフレット 二〇頁	一・八五×三・三	89P2843
四三	「すりいだいやNo.二」	一部	三菱自動車販売株式会社	昭和三〇年五月八日	色刷 パンフレット 二七頁	三・八×一・八一	89P2844
四四	「サントリー美術館」第五号	一部	サントリー美術館	昭和三〇年四月一日	印刷	四・〇×三・九七	89P2845
四五	「冷泉公民館二四年の歩み」	一冊	福岡市冷泉公民館	昭和三〇年四月三日 (発行)	印刷 小冊子 六頁	三・八×一・八三	89P2846
四六	「三〇年の航跡 さらに豊かな未 来へ。博多港開発八〇周年」	一冊	福岡市港務局(企画) 電通(制作)	昭和三〇年十月	色刷印刷 小冊子 五頁	三・七×三・〇	89P2847
四七	「博多総領守榊田神社案内記」	一部	榊田神社	昭和時代	カラー写真印刷 四ツ折	三・九×四・〇	89P2848
四八	「広告(富永朝堂作品集)」	一枚	西日本新聞社 片山撰三 (写真)	昭和時代	印刷 三ツ折	三・一×二・六三	89P2849

四	野村望東尼と平尾山荘 能楽参考資料	一部	福岡市教育委員会	昭和時代	印刷	パンフレット 五頁	三三六×二八五	89P2850
三	名湯道後の観光	一部	道後温泉観光協会	昭和時代	色刷	パンフレット 一六頁	一八三×二五七	89P2852
三	福岡市見学のしおり	一枚	福岡市観光課	昭和時代	色刷印刷	二ツ折	一八〇×二五八	89P2853
三	備前福岡由来記	一枚	福岡史跡保存会	昭和時代	印刷	四ツ折	三二七×三九〇	89P2854
三	「備前ふくおか」	一枚	長船町教育委員会福岡史跡保存会	昭和時代	色刷印刷	四ツ折	三〇〇×四一七	89P2855
三	「雅楽」	一部	大塚巧芸社	昭和時代	白黒・カラー写真印刷	パンフレット	三三〇×二八五	89P2856
三	「西日本国宝展」	一部	九州山口各県教育委員会 その他主催	昭和時代	白黒写真印刷	印刷	二〇八×二五二	89P2857
三	「大和への郷愁」	一部	奈良交通株式会社古文化研究室 入江泰吉(写真)	昭和時代	白黒写真印刷	印刷	一八二×二三七	89P2858
三	「志賀海神社略記」	一枚	志賀海神社々務所	昭和時代	印刷	四ツ折	二〇〇×二九〇	89P2859
三	「稚児謡」	一枚	万行寺前町	昭和時代	印刷	四ツ折	二〇八×二七六	89P2860
三	「筑紫観世音寺」	一枚	筑紫観世音寺	昭和時代	白黒写真印刷	三ツ折	一九八×二三〇	89P2861

一三 新聞

四三件 四三点

一	スクラップブック「記事・きりと 里 番号」	一綴	原田嘉平作製	昭和四年二月四日	パンフレット雑誌に新聞記事を 貼付 二冊一綴	三三六×二八一	89P2862
二	新聞切り抜き(近衛日記)	一綴	西日本新聞社	昭和三年三月	新聞切り抜き ホッチキス留め	二九〇×一九〇	89P2863
三	スクラップブック(新聞二号 博多の事)	一冊	原田嘉平作製	昭和三年、昭和四年	新聞切り抜き 貼付	三〇三×二三五	89P2864

番号	名称	員数	作者	時代	形態	質量	法量	備品番号
四	スクラップブック「記事まきりと里式号」	一冊	原田嘉平作製	昭和四年一月一日	雑誌「女性自身」に新聞切り抜きを貼付	三五・五×一八・二	89P2865	
五	新聞切り抜き「フクニチ新聞 昭和四年七月八日付」	一枚	フクニチ新聞社	昭和四年七月八日	印刷	三・二×一九・六	89P2866	
六	損害保険ニュース№六四	一部	保険毎日新聞社	昭和四年二月五日	印刷	三六・五×二七・九	89P2867	
七	新聞切り抜き「西日本新聞 昭和四年三月六日付」	一枚	西日本新聞社	昭和四年三月六日	印刷	二五・九×三三・〇	89P2868	
八	スクラップブック「新聞番号 博多人形・山笠」	一冊	原田嘉平作製	昭和四年—昭和五年	新聞切り抜き貼付	二六・六×二八・二	89P2869	
九	スクラップブック「参考」	一冊	原田嘉平作製	昭和四年二月六日	家計簿に新聞記事などを貼付	二六・〇×一八・二	89P2870	
一〇	朝日新聞「博多人形師の長老原田嘉平」	一部	朝日新聞社	昭和六年二月三日	印刷 日刊	三六・五×四〇・九	89P2871	
一一	博多史資料(博覧会今昔)	一枚	西日本新聞社	昭和五年二月二日	新聞切り抜き	三七・七×四〇・八	89P2872	
一二	「デイリースルニュース三月号第一巻第三号」	一冊	日産デイリースル販売株式会社	昭和五年三月一日	白黒カラー写真印刷 白黒印刷 一八頁	二五・八×一八・三	89P2873	
一三	新聞切り抜き「読売新聞 昭和五年二月四日—六日付」	一括(三枚)	読売新聞社	昭和五年二月四—六日	印刷	二九・〇×一九・六	89P2874	
一四	西日本新聞第三別冊「風雪の歩み」	一枚	西日本新聞社	昭和五年四月七日	印刷	五四・六×四〇・七	89P2875	
一五	西日本新聞第二別冊「西日本100年の群像 創刊100周年記念」	一部	西日本新聞社	昭和五年四月七日	印刷	五四・三×四〇・八	89P2876	
一六	新聞記事「西日本民族博物誌」ハニ(第二部博多の町筋 人形師)	一枚	西日本新聞社 (谷口記者)(絵)古野・森木記者(写真)	昭和五年二月六日	印刷	五四・六×四〇・八	89P2877	
一七	西日本新聞(第二部博多町筋、濡衣塚)	一部	西日本新聞社	昭和五年三月七日	印刷 日刊	五四・五×四〇・九	89P2878	

一六	西日本新聞(暖冬で製作はかどる原田嘉平)	一部	西日本新聞社	昭和三年二月七日	印刷	夕刊	五〇六×四一・一	89P2879
一九	室蘭民報(今夜米ソ首脳会談)	一部	室蘭民報社	昭和三年六月六日	印刷		五〇六×四〇・四	89P2880
二〇	フクニチ(ルーツわが町・人形師)	一部	フクニチ新聞社	昭和三年四月三日	印刷		五〇八×四〇・八	89P2881
三三	朝日新聞(乗用車生産九州で発車)	一部	朝日新聞社	昭和三年八月〇日	印刷	夕刊	五〇六×四〇・五	89P2882
三三	西日本新聞(原田嘉平死去)	一部	西日本新聞社	昭和三年八月二日	印刷	夕刊	五〇五×四〇・五	89P2883
三三	朝日新聞(全国高校野球第六四回大会)	一部	朝日新聞社	昭和三年八月二日	印刷	夕刊	五〇五×四〇・五	89P2884
三四	毎日新聞(博多人形師原田嘉平死去)	一部	毎日新聞社	昭和三年八月二日	印刷	夕刊	五〇五×四〇・五	89P2885
三五	読売新聞(博多人形師原田嘉平死去)	一部	読売新聞社	昭和三年八月二日	印刷	夕刊	五〇五×四〇・五	89P2886
三六	朝日新聞(博多人形師原田嘉平死去)	一部	朝日新聞社	昭和三年八月二日	印刷	夕刊	五〇五×四〇・五	89P2887
三七	毎日新聞(全国高校野球第六四回大会)	一部	毎日新聞社	昭和三年八月二日	印刷	日刊	五〇五×四〇・五	89P2888
三六	日本経済新聞(博多人形師原田嘉平死去)	一部	日本経済新聞社	昭和三年八月三日	印刷	日刊	五〇五×四〇・五	89P2889
元	西日本新聞(与一まんだら)	一部	西日本新聞社	昭和三年八月三日	印刷	夕刊	五〇五×四〇・五	89P2890
三〇	朝日新聞(博多人形師原田さんしのぶ)	一部	朝日新聞社	昭和三年八月三日	印刷	日刊	五〇五×四〇・五	89P2891
三三	西日本新聞(ふくおか探検、筑前六宿)	一部	西日本新聞社	昭和三年八月三日	印刷	夕刊	五〇五×四〇・八	89P2892
三三	西日本新聞(原田嘉平葬儀案内)	一部	西日本新聞社	昭和三年八月三日	印刷	日刊	五〇五×四〇・八	89P2893

番号	名称	員数	作者	時代	形態	法量	備品番号
三三	朝日新聞(八月三日原田嘉平死去)	一部	朝日新聞社	昭和老年八月三日	印刷 夕刊	五〇・五×四〇・五	89P2894
三二	西日本新聞(与一まんだら、三人舞奴)	一部	西日本新聞社	昭和老年八月三日	印刷 夕刊	五〇・五×四〇・六	89P2895
三一	新聞切り抜き(シリーズ ハカ タ巷談(1)~(35))	一括 (三枚)	柳 猛直著 フクニチ新聞社カ	昭和時代	印刷	一三六×二七・五	89P2896
三〇	新聞切り抜き(博多町伝説)	一括 (二枚)	不詳	昭和時代	封筒入り	一六〇	89P2897
二九	博多史資料(宮崎宮敵国降伏と放生会)	一枚	武藤正行著	昭和時代	新聞切り抜き	三〇×二〇	89P2898
二八	スクラップブック(「新聞三号 博多今昔」「博多ものがたり」 等)	一冊	原田嘉平作製	昭和時代	新聞切り抜き貼付	三〇×二三・五	89P2899
二七	スクラップブック(「記録」「元 寇七百年」「無冠の群像」等)	一冊	原田嘉平作製	昭和時代	新聞切り抜き貼付	三〇×二三・五	89P2900
二六	スクラップブック(「冷泉校庭 蒙古礎石」「地蔵尊」「アメリカン スクール」「泉無形文化財五人」)	一冊	原田嘉平作製	昭和時代	新聞切り抜き貼付	三〇×二三・五	89P2901
二五	スクラップブック(「矢田一嘯 先生」等)	一冊	原田嘉平作製	昭和〇年代	新聞切り抜き貼付	三〇×二三・五	89P2902
二四	スクラップブック「集録」	一冊	原田嘉平作製	昭和時代	家計簿に新聞切り抜き等を貼付	三三・八×一八・〇	89P2903
二三	スクラップブック(「ハカタ巷 談手と土」(1)~(35))	一冊	柳 猛直著 原田嘉平作製	昭和時代	新聞記事切り抜き貼付	三〇×二三・六	89P2904

番号	名称	頁数	作者	時代	形質	法量	収蔵№	備留番号
一	本能寺合戦太功記貳冊目 (浄瑠璃本)	一冊	大阪御堂筋 播磨屋利 兵衛/同 博労町通難 波橋西江入 糸屋七五 郎 版 (富永氏所持)	天保四年(購入)	木版 書冊 和本 破損 本カバあり「四絃及曲項 羽 法望山森旭口」	三〇×六四	書籍三	89P2805
二	西国順禮敵討 一〜八	二冊	田村 壽(写)	嘉永元年(写)	写本 墨書 書冊 和本 破損	三九×三九	書籍三	89P2806 ~07
三	黒田家譜 卷之一	一冊	吉田信一(写)	安政二年卯六月中旬 (写)	写本 墨書 書冊 和本 破損	三一×三七	書籍二	89P2808
四	平井権八一代記 卷之一〜十五	三冊	吉田信一(写)	安政二年卯九月(写)	写本 墨書 書冊 和本 破損	三三×二六〇	書籍四	89P2809 ~11
五	緘禁秘談 卷十三〜十六	一冊	吉田信一(写)	安政二年卯十月上旬 (写)	写本 墨書 書冊 和本 破損	三三×二六〇	書籍五	89P2812
六	慶安太平実記 卷之十一 卷之 十六	二冊	吉田信一(写)	安政二年卯十月(写)	写本 墨書 書冊 和本 破損	三三×二五九	書籍六	89P2813 ~14
七	嶋原実録 卷之三〜六	二冊	吉田信一(写)	安政三年辰三月(写)	写本 墨書 書冊 和本 破損	三三×二六〇	書籍七	89P2815 ~16
八	太閤真蹟記 九編	一冊	吉田信一(写)	文久元年酉三月上旬 (写)	写本 墨書 書冊 和本 破損	三三×二五六	書籍八	89P2817
九	絵本夜船譚 卷之四	一冊	筑前姪浜五島屋所持 (印)	江戸時代後期	木版 書冊 和本 破損	三三×二六一	書籍六	89P2818
一〇	(仮)百歌仙絵	一冊	林氏文庫所持(印)	江戸時代	書冊 木版 前後欠	二六×一八三	書籍九	89P2819
二	假粧水千貫槽寛 卷之二	一冊	浪華・濱松歌國	江戸時代	木版 書冊 和本 破損	三七×二六六	書籍〇	89P2820
三	朝鮮征伐軍記 卷之二十	一冊	不詳	江戸時代	写本 墨書 書冊 和本 破損	三三×二三四	書籍二	89P2821

番号	名称	員数	作者	時代	形質	法量	收藏No	備印番号
一三	繪本太閤記 三篇之卷之六	一冊	不詳	江戸時代	木版 書冊 和本 破損	三六×五七	書籍三	89P2822
一四	繪本國姓爺忠義伝傳 前編卷之三、五、六、七	六冊	不詳	江戸時代	木版 書冊 和本 破損	三二×二五〇	書籍四	89P2823 ~28
一五	千字文	一冊	勅員外散騎侍郎・周興嗣次韵	江戸時代	木版 書冊 和本 破損	六八×七五	書籍一六	89P2829
一六	千日寺名残鐘 上、下(浄瑠璃本)	一冊	太夫鶴賀若狭椽鶴賀新内・鶴賀加賀八太夫・鶴賀和國	江戸時代	木版 書冊 和本 破損	二〇八×二五〇	書籍一七	89P2830
一七	武田三代軍記 二、十三、十四、十六、二十	五冊	不詳	江戸時代	写本 墨書 書冊 和本 破損	三四×二六〇	書籍九	89P2831 ~35
一八	関ヶ原軍記大全 一卷之十八、二十一	一冊	不詳	江戸時代	写本 墨書 書冊 和本 破損	三一×二六二	書籍一〇	89P2836
一九	年號集	一綴	福澤惣左エ門	明治二年八月	墨書 書綴 和本	四五×二五〇	書籍一	89P2837
二〇	和歌梯 秋部・冬部	一冊	富士谷成字(編者)元版主 葛西市右衛門	明治六年八月三日(出版)	和本 印刷 天丁	二五×八八	書籍二	89P2838
二一	装束甲冑図解 上	一冊	関根正直(著)	明治五年発行	和本 印刷(二七頁) 破損	三三×二五一	書籍六	89P2839
二二	日露戦争 時事画報 八、一三、一四、一五、一六、一七、一八、一九、二〇、二一、二二、二三、二四、二五	九冊	時事画報社	明治七年(〇月五日) 明治六年三月一日	印刷 三号は表紙のみ 破損	二六〇×二九〇	書籍三	89P2840 ~48
二三	追懐松山遺事 完	一冊	山崎藤四郎(編輯兼発行者)	明治五年六月三日(発行)	印刷 和本 書冊	三六×二五三	書籍三	89P2849
二四	改正喜多流小謡集 全	一冊	紀喜真(指導)	明治三年七月	木版 和本 書冊	一三〇×一八五	書籍四	89P2850
二五	宮幣中社八坂神社扁額集 全	一冊	八坂神社宮司 保科保識	明治三年(〇月)	印刷 二三四頁	二七×二五二	書籍三	89P2851
二六	伽羅先代萩御殿政岡忠義段(浄瑠璃本)	一冊	加島屋 竹中清助(発行兼印刷)	明治四年四月三日	木版 書冊 和本	三三×二五八	書籍五	89P2852
二七	日本寫真帖	一冊	田山宗堯	明治四年三月	印刷 書冊 前後欠	二四×二〇〇	書籍六	89P2853



六	VISVAKARMA(東南アジア) 像(石仏)	一冊	ANADA, K.-OOMAR ASWAMY, D.-SC.(撰)	明治三十四年(一九二三年)七 月一日	印刷 カバー付 テキス ト写真図版	二六四×三三三	書籍三	89P2954
元	筑紫琵琶集 三十八年集	一冊	柳原壞軌	近代	墨書 朱書入	三三三×四六六	書籍三	89P2955
三	繪本太功記 尼崎之段	一冊	豊竹若太夫	近代	版本 書冊	三九〇×二五六	書籍三	89P2956
三	謡本断簡	一括	不詳	近代	印刷	二五〇×三三〇	書籍三	89P2957
三	散文之部 探月枕流記	一冊	木強亭秘	近代	紙本 墨書 書冊	二五三×二二七	書籍三	89P2958
三	演藝畫報	一冊	不詳	近代	印刷 書冊 雜誌	二六〇×二八八	書籍三	89P2959
三	新演藝 二月号	一冊	不詳	近代	印刷 書冊	二五八×二八五	書籍三	89P2960
三	演藝俱樂部 第五卷第八号	一冊	不詳	近代	印刷 書冊 雜誌	二五五×二八四	書籍三	89P2961
三	新演藝	一冊	不詳	近代	印刷 書冊 雜誌	二五七×二八七	書籍三	89P2962
三	演藝雜誌断簡	一冊	不詳	近代	印刷 書冊 雜誌	二六〇×二八七	書籍三	89P2963
六	新撰祝辭演說大成	一冊	文明堂編輯部編者	近代	印刷 書冊 雜誌	三二二×二四八	書籍三	89P2964
元	文部省第拾回美術展覽會圖録日 本画之部	一冊	不詳	近代	白黒印刷 書冊	二六〇×二八二	書籍三	89P2965
三	演藝畫報 第六年第十一号	一冊	不詳	大正元年二月一日	印刷 書冊 雜誌 表紙 前後欠	二五三×二八二	書籍三	89P2966
三	書冊(本願寺の目錄カ)	一冊	谷口印刷	近代カ	白黒印刷	三二〇×二五一	書籍三	89P2967
三	演藝畫報 第七年第四号	一冊	不詳	大正二年四月一日(一 発行)	印刷 雜誌 表紙 前欠 破損	二五八×二八八	書籍三	89P2968
三	VISVAKARMA(東南アジア) 像(石仏)	一冊	ANADA, K.-OOMAR ASWAMY, D.-SC.(撰)	大正二年(一九一三年)七 月	印刷 カバー付 テキス ト写真図版	二六四×三三三	書籍三	89P2969
三	VISVAKARMA(東南アジア) 像(石仏)	一冊	ANADA, K.-OOMAR ASWAMY, D.-SC.(撰)	大正二年(一九一三年) 二月	印刷 カバー付 テキス ト写真図版	二六四×三三三	書籍三	89P2970 ~71
三	演藝畫報 第二年第三号	一冊	不詳	大正四年三月一日	印刷 書冊 雜誌 表紙 前後欠	二五八×二七六	書籍三	89P2972

番号	名稱	冊數	作者	時代	形質	法量	收藏No	備註番号
四	演藝圖報 第二年第五号	一冊	不詳	大正四年五月一日	印刷 書冊 雜誌 表紙 前後欠	三・五八×一・八〇	書籍三	89P2973
四	能楽圖報 第八卷第五号	一冊	能楽通信社	大正四年五月一日	印刷 書冊 雜誌 表紙 前後欠	三・五三×一・八二	書籍三	89P2974
四	演藝圖報 第三年第三号	一冊	不詳	大正五年三月一日	印刷 書冊 雜誌 表紙 前後欠	三・五七×一・八〇	書籍三	89P2975
四	演藝圖報 第三年第十一号	一冊	不詳	大正五年二月一日	印刷 書冊 雜誌 表紙 前後欠	三・五九×一・八〇	書籍六	89P2976
三	演藝圖報 第五年第十一号	一冊	不詳	大正七年二月一日	印刷 書冊 雜誌 表紙 前後欠	三・六六×一・八一	書籍七	89P2977
三	"COLOR"	一冊	MORNY FRERES LTD	大正八年三月	色刷 雜誌裝 六頁	三・〇×二・四七	書籍六	89P2978
三	"THE STUDIO" NO322/NO 326他	三冊	GEOFFREY HOLME (出版)	大正九年(一九二〇年)一月五日・五月五日	色刷 雜誌 一冊前後欠 頁程度	三・〇×三・三三	書籍九	89P2979 ~81
三	"COLOR"	一冊	MORNY FRERES LTD	大正九年一月	色刷 雜誌 前後欠	三・〇×二・四七	書籍四	89P2982
三	"PHOTOPLAY" Vol XV II No3	一冊	不詳	大正九年(一九二〇年)二月	印刷 雜誌 前後欠 画 雜誌	二・九一×三・二六	書籍四	89P2983
三	"COLOR"	一冊	MORNY FRERES LTD	大正九年四月	色刷 雜誌 前後欠	三・〇×二・四七	書籍四	89P2984
三	"COLOR"	一冊	MORNY FRERES LTD	大正九年五月	色刷 雜誌 前後欠	三・〇×二・四七	書籍四	89P2985
三	"COLOR"	一冊	MORNY FRERES LTD	大正九年六月	色刷 雜誌 前後欠	三・〇×二・四七	書籍四	89P2986
三	"COLOR"	一冊	MORNY FRERES LTD	大正九年七月	色刷 雜誌 前後欠	三・〇×二・四七	書籍四	89P2987

五	MASTERPIECES OF SCULPTURE Vol.1	一冊	DR·GEORGE GRONAU GEOW ANS & GRAY LTD.	大正九年(一九二〇年)	白黒印刷 六頁 表紙欠 破損	二四六×一〇〇	書籍五	89P2988
六	国際写真情報 六月号	一冊	国際情報社	大正三年六月一日	印刷 雑誌 破損 前後欠	六二×六五	書籍四	89P2989
六	国際写真情報 七月号	一冊	国際情報社	大正三年七月一日	印刷 雑誌 破損	六二×六五	書籍四九	89P2990
六	国際写真情報 九月号	一冊	国際情報社	大正三年九月一日	印刷 雑誌 破損	六二×六五	書籍五〇	89P2991
六	国際写真情報 十月号	一冊	国際情報社(臨時発行所)	大正三年十月〇日(発行)	白黒印刷	六四×六四	書籍五	89P2992
六	婦人グラフ	一冊	国際情報社	大正三年十月一日(発行)	印刷 雑誌 前後欠 表紙欠	三一×四九	書籍三	89P2993
六	婦人グラフ 十一月号(第一卷第七号)	一冊	国際情報社	大正三年十一月一日(発行)	印刷 雑誌	三一×四九	書籍三	89P2994
六	婦人グラフ 一月号	一冊	国際情報社	大正四年一月一日(発行)	印刷 雑誌 表紙欠	三一×四九	書籍三	89P2995
六	国際写真情報 二月号	一冊	国際情報社	大正四年二月一日	印刷 雑誌 破損	六二×六五	書籍三	89P2996
六	婦人グラフ 四月号	一冊	国際情報社	大正四年四月一日(発行)	印刷 雑誌 表紙欠	三一×四九	書籍六	89P2997
六	"ALBUM DES OBJETS D'ART PRESENTES PAR LA SECTION JAPONAISE"	一冊	DES ARTS DECORA TIFS ET INDUSTRIE LS MODERNES PARIS	大正四年(一九二五年)	白黒印刷	三三×三三	書籍七	89P2998
七	婦人グラフ 三月号(第二卷第三号)	一冊	国際情報社	大正五年三月一日(発行)	印刷 雑誌	三一×四九	書籍六	89P2999
七	女子圖書教範 四	一冊	原貫之助・石原辰治郎共編 東京修文館(発行)	大正五年三月三日	色刷 後欠	三三×四九	書籍五	89P3000
三	婦人グラフ 四月号	一冊	国際情報社	大正五年四月一日(発行)	印刷 雑誌 表紙欠	三一×四九	書籍〇	89P3001

番号	名称	員数	作者	時代	形質	法量	収蔵No.	備印番号
五	婦人クラブ 五月号(第三卷第五号)	一冊	国際情報社	大正五年五月一日 (発行)	印刷 雑誌	三二×二四九	書籍一	89P3002
四	巴里萬国裝飾美術工芸博覧会 日本産業協会事務報告書	一冊	田中 衛(編輯 発行) 日本産業協会(発行所)	大正五年七月五日 (発行)	印刷 三六頁	三〇×二六〇	書籍二	89P3003
三	住田正雄博士所感品入札 (目錄)	一冊	有吉義太郎他八名	大正五年二月	印刷 四頁 後とじ	二七×二五二	書籍三	89P3004
二	国際写真情報 (断簡)	一冊	国際情報社	大正時代	印刷 雑誌 表紙欠 破 損	二六×二六五	書籍四	89P3005
一	"MODERN SCULPTURE" ARCHITECTURE	一冊	ACADEMY ARCHITECTURE	大正時代	印刷 三頁 破損	二四×二八五	書籍一	89P3006
六	巴里萬国裝飾美術工芸博覧会 政府参同事務報告	一冊	商工省商務局	昭和二年三月六日 (発行)	印刷 一四頁	三三×二五五	書籍五	89P3007
五	演藝画報 第二十一号第八号	一冊	不詳	昭和二年八月一日	印刷 雑誌 表紙欠	二六×二八七	書籍六	89P3008
四	国際写真情報 第八卷第三号	一冊	東京國際情報社(発行)	昭和四年三月一日	印刷 雑誌	二七×二六六	書籍七	89P3009
三	国際写真情報 第八卷第四号	一冊	東京國際情報社(発行)	昭和四年四月一日	印刷 雑誌	二七×二六六	書籍八	89P3010
二	国際写真情報 第八卷第五号	一冊	東京國際情報社(発行)	昭和四年五月一日	印刷 雑誌	二七×二六六	書籍九	89P3011
一	国際写真情報 第八卷第六号	一冊	東京國際情報社(発行)	昭和四年六月一日	印刷 雑誌	二七×二六六	書籍〇	89P3012
四	歴史写真 第二百七号	一冊	歴史写真会	昭和五年八月一日	色刷 雑誌 破損	三三×二〇八	書籍一	89P3013
三	歴史写真 第二百八号	一冊	歴史写真会	昭和五年九月一日	色刷 雑誌 破損	三三×二〇八	書籍二	89P3014
二	歴史写真 第二百九号	一冊	歴史写真会	昭和五年十月一日	色刷 雑誌 破損	三三×二〇八	書籍三	89P3015
一	アサヒグラフ臨時増刊 帝展号	一部	朝日新聞社	昭和五年	印刷 内表紙 目次のみ	二〇×三三〇	書籍四	89P3016
六	演藝畫報	一冊	不詳	昭和六年一月一日	印刷 雑誌 前後欠	二六×二八五	書籍五	89P3017

六	明治開化期文学集 現代日本文学全集第一編	一冊	改造社	昭和六年一月二〇日 (発行)	印刷 三三頁 カバー付	三三・二五〇	書籍五	89P3018
六	白耳義國独立百年記念リエー ジ産業科学萬國博覧会(日本産業協会の事務報告書)	一冊	日本産業協会	昭和六年一月二〇日 (発行)	印刷 三三頁 カバー付	三三・二六一	書籍七	89P3019
六	國防畫報陸軍篇	一冊	陸軍中将 秦 真次(校閱) 陸軍砲兵少佐 浅野一男(編)(春秋社)	昭和六年三月七日	白黒印刷 二〇四頁 破損	三三・二八八	書籍六	89P3020
五	“DECORATIVE ART” THE STUDIO YEAR BOOK	一冊	THE STUDIO LTD. EDITED BY C.C. HOLME	昭和六年(三年)	印刷 雜誌 破損	二六・二〇五	書籍九	89P3021
五	日本名勝風俗大寫真帖	一冊	東京忠誠堂	昭和六年	印刷 紐とじ 破損	二八・二六一	書籍〇	89P3022
五	昭和六年特別大演習寫真帖	一冊	特別大演習統監部	昭和七年五月	印刷 破損	二七・二八九	書籍一	89P3023
五	謠本 小袖曾我	一冊	寶生重英(著作者)・江島伊兵衛(発行兼印刷者)	昭和七年八月五日 (発行)	印刷 和本	三三・二六〇	書籍二	89P3024
五	演藝畫報 第廿八年第十一号	一冊	不詳	昭和九年二月一日	印刷 表紙欠	二六・二九〇	書籍三	89P3025
五	國際寫真情報 第二卷第二号	一冊	東京國際情報社(発行)	昭和二年二月一日	印刷 雜誌	二七・二六六	書籍四	89P3026
五	國際寫真情報 第五卷第二号	一冊	東京國際情報社(発行)	昭和二年三月一日	印刷 雜誌	二七・二六六	書籍五	89P3027
五	國際寫真情報 第五卷第四号	一冊	東京國際情報社(発行)	昭和二年四月一日	印刷 雜誌	二七・二六六	書籍六	89P3028
五	國史画帖大和櫻	一冊	國史名画刊行会 省文社(発行)	昭和二年七月五日	印刷 破損	二七・二六三	書籍七	89P3029
五	演藝畫報 第三十年第十一号	一冊	不詳	昭和二年二月一日	印刷 雜誌 表紙欠	二六・二八九	書籍八	89P3030
五	目錄 京都東大寺蟻川家所蔵入札	一冊	札元 原田康之助 土橋永昌堂 京都鈴木尚美社(印刷)	昭和二年	白黒写真 和本	二六・二八七	書籍九	89P3031
五	弱法師 (謠本)	一冊	丸岡大(発行)	昭和四年三月五日 (発行)	印刷 和本	三三・二五八	書籍〇	89P3032

番号	名称	員数	作者	時代	形質	法量	収蔵No.	備品番号
一〇四	聖将東郷元帥 資料(文展関係)	一冊	菊香会出版部	昭和四年九月五日	印刷 紐とじ	三〇×二六〇	書籍九一	89P3033
一〇五	大御光	一冊	九州日報社	昭和五年四月二五日	印刷 再版三版	二六〇×一九〇	書籍三三	89P3035
一〇六	世界情勢と躍進日本外交史	一冊	九州日報社	昭和五年五月五日	印刷	三〇〇×二四七	書籍四七	89P3036
一〇七	画報躍進之日本 第六卷第九号	一冊	東京 東洋文化協会	昭和六年八月五日	白黒印刷・色刷(表紙・二P)	三三〇×二五五	書籍九七	89P3037
一〇八	工藝ニュース第十卷第十一号	一冊	商工省工藝指導所(編輯)	昭和六年三月〇日	印刷 書冊	二五〇×一八〇	書籍六六	89P3038
一〇九	青龍社第十五回展覽會目錄	一冊	川端 清(編輯兼発行人) (青龍社(発行))	昭和八年八月三日	印刷 書冊	二六〇×一八二	書籍七二	89P3039
一一〇	画報躍進之日本 決戦第三年を迎ふ	一冊	東京 東洋文化協会	昭和九年一月一日	印刷 三頁	三六八×二五八	書籍六八	89P3040
一一一	日本永代蔵 外一篇(西鶴全集)	一冊	井原西鶴 正宗敦夫(校訂)	昭和三年六月二日	色刷 表紙のみ切取	二五三×二一〇	書籍九二	89P3041
一一二	中学校 音楽三	二枚	全音教科書株式会社	昭和四年二〇日	白黒写真印刷 白黒印刷 各頁	二五三×一七七	書籍一〇〇	89P3042 ~43
一一三	岩波写真文庫 四一彫刻	一冊	岩波雄二郎	昭和六年八月二日	白黒写真印刷 白黒印刷 各頁	一八五×一三二	書籍一〇一	89P3044
一一四	主婦と生活 七月号付録夏の婦人子供服	一冊	主婦と生活	昭和七年七月一日 (発行)	三三頁	二七九×二五九	書籍一〇二	89P3045
一一五	季刊アルス・グラフ第三集	一冊	株式会社アルス	昭和七年九月二日	印刷 書冊	二五〇×一七七	書籍一〇三	89P3046
一一六	経典	一冊	水月 文英 筑紫女學 園高等学校・中学校	昭和六年六月五日 (発行)	印刷「本編」二二頁「聖歌」 三頁	二五〇×一〇〇	書籍一〇四	89P3047
一一七	"ARIS GRAPH" No.13a	一冊	不詳	昭和元年	印刷 書冊	二五七×一八〇	書籍一〇五	89P3048
一一八	博多祇園山笠はかくして復興せり	一冊	博多祇園山笠振興期成会	昭和三年一月三日 (発行)	印刷	二四七×二一〇	書籍一〇六	89P3049

二〇	修猷館七十年史	一冊	福岡県立修猷館高等学校	昭和三年五月三日 (発行)	印刷 一三頁	二一・一×二五・〇	書籍〇五	89P3050
二三	山崎朝雲遺作展	一冊	山崎坤象(編集発行)	昭和三年五月三日	印刷 図録	二四・〇×二八・〇	書籍〇八	89P3051
二三	映画と演劇 七月第六巻第七号	一冊	時事世界社	昭和三年七月一日 (発行)	白黒印刷・多色刷り(表紙・グラビア) 雑誌	三〇・〇×三二・二	書籍〇九	89P3052
二三	富士山及附近の自然科学と観光	一冊	静岡鉄道管理局	昭和三年	印刷	二一・一×二五・二	書籍一〇	89P3053
二三	雑誌スタイル 新春特大号	一冊	株式会社スタイル社	昭和三年一月一日 (発行)	印刷 雑誌	二五・八×二八・三	書籍一一	89P3054
二三	日本文化財(No.10 二月号)	一冊	(財)奉仕会(発行)	昭和三年二月一日 (発行)	カラー・白黒印刷 三頁	二五・八×二八・三	書籍一二	89P3055
二三	虚無僧寺「一朝軒」博多資料第七号	一冊	博多を語る会	昭和三年四月七日	ガリ版 二頁	二四・六×二七・六	書籍一三	89P3056
二三	欧米走り歩る記	一冊	土屋香鹿(著者) 西日本新聞社(発行所)	昭和三年八月〇日	印刷 書冊 一七三頁	二九・〇×二〇・八	書籍一四	89P3057
二六	教育福岡(No.128 一六九・二第巻 第二号)	一冊	福岡県教育委員会	昭和三年二月三日	白黒印刷	二六・〇×二八・三	書籍一五	89P3058
二六	教育福岡(No.113)	一冊	福岡県教育委員会	昭和四年四月三日	白黒印刷	二五・八×二八・三	書籍一六	89P3059
二〇	教育福岡(No.130 一六〇・一〇・二 第三巻第九号)	一冊	福岡県教育委員会	昭和三年二月一日	白黒印刷	二六・〇×二八・三	書籍一七	89P3060
二三	海の玄関大浜埠頭史 併記期成会の歩み	一冊	博多築港地区発展期成会大浜埠頭史編纂委員会	昭和三年三月五日	白黒印刷	二五・二×二七・八	書籍一八	89P3061
二三	年表日本史提要	一冊	東京大学文学部内財団法人史学会	昭和三年二月五日 (購入)	印刷	一八・〇×二〇・七	書籍一九	89P3062
二三	福岡県文化財調査報告書 第二巻集	一冊	福岡県教育委員会	昭和三年三月	白黒印刷	二五・八×二八・三	書籍二〇	89P3063
二三	福岡県文化財調査報告書 第三巻集	一冊	福岡県教育委員会	昭和三年三月	白黒印刷	二五・八×二八・三	書籍二一	89P3064

番号	名称	員数	作者	時代	形質	法量	収蔵No	備品番号
一三	博多ばってんNo.33 最新皇室御寫眞集	一冊	博多拔店会	昭和五年四月一日	印刷 三頁	一七・一×一八・三	書籍三三	89P3065
一三	加藤司書傳	一冊	財団法人兒童憲章愛の会	昭和五年以降	白黒印刷 三頁	一七・一×一八・三	書籍三三	89P3066
一三	週刊平凡(六・一六号新春特大号)	一冊	加藤正行	昭和五年(二月五日)	白黒印刷 三頁	一七・八×二二・〇	書籍三四	89P3067
一三	田川氏 五月号	一冊	平凡出版株式会社	昭和四年一月六日	印刷	二六・〇×一八・五	書籍二五	89P3068
一四	福岡県文化財専門委員会會議資料	一冊	ハイライフ出版局	昭和四年二月五日	印刷 雜誌	二五・八×一八・五	書籍二六	89P3069
一四	西日本文化 第三号 宮中文華典特集	一冊	福岡市教育委員会	昭和四年	ガリ刷り B5	二四・〇×一八・五	書籍二七	89P3070
一四	日本六十余州 傳説と奇談第九集 北陸 近畿	一冊	西日本文化協会	昭和四年五月一日	白黒印刷	二六・二×一八・九	書籍二八	89P3071
一四	城と古戦場 伝説と奇談 第六集	一冊	山田書院(発行)	昭和四年七月一日 (発行)	白黒・カラー印刷 二三頁	二〇・四×二三・三	書籍二九	89P3072
一四	市民クラブNo.11(特集 博多を創る・博多織・博多人形)	二部	福岡市	昭和四年三月五日	印刷 破損	二〇・五×二三・五	書籍三〇	89P3073
一四	相撲雑誌(大相撲五月場所)	一冊	山田書院	昭和四年三月一日	印刷	二〇・一×二三・三	書籍三一	89P3074 ~75
一四	相撲雑誌(大相撲五月場所)	一冊	日本相撲協会	昭和四年五月三日	印刷	二五・七×二二・二	書籍三二	89P3076
一四	招月望東禅尼遺言目録	一冊	望東会	昭和四年二月六日	印刷 B5	二五・八×一八・〇	書籍三三	89P3077
一四	相撲雑誌(相撲名古屋場所展望号)	一冊	ベースボールマガジン社	昭和四年七月(五日)	印刷	二五・九×一八・三	書籍三三	89P3078
一四	相撲雑誌(大相撲五月場所)	一冊	日本相撲協会	昭和五年五月二日	印刷	二五・七×二二・二	書籍三三	89P3079
一四	文藝春秋デラックスー伝統工芸の美 人間国宝	一冊	文芸春秋	昭和五年一月一日	印刷	二五・八×二〇・八	書籍三七	89P3080
一五	展覧会図録	一冊	備前長船刀保存会	昭和五年(二月)	白黒印刷 書冊	二五・八×一八・一	書籍三八	89P3081



一五	フレンドリー三月・四月 '78 Vol.6 No.32	一冊	ホテルニューオータニ	昭和五三年三月―四月	印刷	二八〇×三〇〇	書籍 三九	89P3082
一四	フォト(特集 女性の進出いま ここまで)	一冊	時事画報社	昭和五四年四月一日	印刷	三三三×三三八	書籍 四〇	89P3083
一三	花椿(口月号)	一冊	資生堂	昭和時代	印刷	二五八×二七八	書籍 四一	89P3084
一二	冊子(松離子関係)	一冊	不詳	昭和時代	ガリ刷り	二五八×二八二	書籍 四二	89P3085
一一	(仮)美術写真画報等の合本	一冊	不詳	昭和時代	白黒印刷 雑誌	三〇四×三二二	書籍 四三	89P3086
一〇	熊野(謄本)	一冊	不詳	昭和時代	印刷 書冊	三九×二五六	書籍 四四	89P3087
〇九	阿々士	二冊	不詳	昭和時代	印刷 書冊	二六二×一九〇	書籍 四五	89P3088 ~89
〇八	西日本文化 第六号 雅楽特集	一冊	(財)西日本文化協会	昭和時代	白黒・カラー写真印刷 雑誌 二六頁	二五八×二八二	書籍 四六	89P3090
〇七	"COMMERCIAL ART" Britain's premier journal of Advertising Design As essential as your Telephone	一冊	不詳	昭和時代カ	白黒印刷 雑誌	二八七×二〇七	書籍 四七	89P3091
〇六	"ART" 阿々士	一冊	不詳	昭和時代カ	印刷 雑誌	二七五×二八九	書籍 四八	89P3092
〇五	"RAUBER-HOPSCH LEHRBUCH DER ANATOMIE AUFLAGE"	一冊	不詳	昭和時代カ	印刷 雑誌	二七五×二八九	書籍 四九	89P3093
〇四	アサヒグラフ 帝展廿五周年記 念 遺作展号	一枚	朝日新聞社	昭和時代カ	印刷 内表紙の切取り	二六〇×二五〇	書籍 五〇	89P3094

一五 賞状 辞令・委嘱状……………一九九件 一四八点

(1)賞状……………一〇〇件 一〇二点

番号	名称	員数	発信者	宛先	時代	形質	法量	備品番号
一	修業證書(尋常小学校第一学年ノ課程ヲ修了)	一枚	千代尋常小学校	福岡縣 原田嘉平	明治三三年三月六日	印刷 墨書 捺	三・一×三・六	89P3095
二	修業證書(尋常小学校第二学年ノ課程ヲ修了)	一枚	千代尋常小学校	福岡縣 原田嘉平	明治三六年三月六日	墨書 捺印	三・五×三・〇	89P3096
三	卒業證書(尋常小学校)	一枚	千代尋常小学校校長 庄野豊五郎	福岡縣 原田嘉平	明治三六年三月七日	印刷 墨書 捺	三・一×三・〇	89P3097
四	修業證書(高等小学校第一学年)	一枚	住吉高等小学校	福岡縣 原田嘉平	明治三九年三月六日	印刷 墨書 捺	三・三×三・〇	89P3098
五	修業證書(高等小学校第二学年ノ課程ヲ修了)	一枚	住吉高等小学校	福岡縣 原田嘉平	明治四〇年三月五日	墨書 捺印	三・一×三・〇	89P3099
六	賞状(一ケ年間皆勤候)	一枚	住吉高等小学校校長 狩野滋三郎	第二学年 原田嘉平	明治四〇年九月三日	墨書 捺印	三・一×三・六	89P3100
七	修業證書(夏期遊泳會)	一枚	筑紫郡住吉高等小学校	原田嘉平	明治四〇年九月三日	墨書 捺印	二・〇×二・六	89P3101
八	賞状(一ケ年間出席超衆候段奇特)	一枚	住吉高等小学校校長 狩野滋三郎	第三学年 原田嘉平	明治四二年三月七日	墨書 捺印	三・一×三・六	89P3102
九	修業證書(夏期遊泳會)	一枚	筑紫郡住吉高等小学校	原田嘉平	明治四二年九月二日	墨書 捺印	二・〇×二・六	89P3103
一〇	賞状(一ケ年間皆勤候)	一枚	住吉高等小学校校長 狩野滋三郎	第四学年 原田嘉平	明治四三年三月四日	墨書 捺印	三・〇×三・〇	89P3104
一一	卒業證書(高等小学校)	一枚	住吉高等小学校校長 狩野滋三郎	福岡縣 原田嘉平	明治四三年三月四日	印刷 墨書 捺	三・九×三・二	89P3105

三	賞状(九州沖繩物産共進會、人形 巴貳等賞)	一枚	総裁・福岡県知事 谷口留五郎/会長・ 福岡実業団体連合会 長 小林作五郎	原田嘉平	大正七年四月五日	印刷	墨書	四〇×六〇・五	89P3106
三	賞状(工業博覧會 銅牌)	一枚	工業博覧會総裁徒二 位勲一等子爵 清浦 奎吾	原田嘉平	大正九年五月一日	印刷	墨書	四七×六〇・六	89P3107
二四	四等賞優状(大分県主催十四回 九州沖繩八県連合会共進会人 形)	一枚	農商務大臣 山本達 雄	福岡県筑紫郡千代町 原田嘉平	大正〇年五月五日	印刷	墨書	四六×五二・五	89P3108
二五	賞状(家庭博覧會 壹等賞 博 多人形)	一枚	(審査長)工学博士宇 佐美桂(一郎)博覧會 会長 久世庸夫/総 裁 安河内麻吉	福岡市崇福寺新町 原田嘉平	大正二年四月五日	印刷	墨書	六一×三二・一	89P3109
二六	賞状(平和記念東京博覧會 銅 牌博多人形)	一枚	総裁 載仁親王/東 京府知事 宇佐美勝 夫	福岡縣 原田嘉平	大正二年七月〇日	印刷	墨書	四三×五二・五	89P3110
一四	"Honour Certificate" (Tokyo Peace Exhibition出品 に對して "TheyToy (せむじま の花)")	一枚	Viscount, S. Kiyooka (Precidat, Imperial Industry Associatio n)	Kahei Harada	July, 1 5 th 1922	印刷	墨書	四三×四一・六	89P3111
一六	彰功状(帝国実業奨励会 博多 人形「撫子花」記念名誉金牌)	一枚	帝国実業奨励会総裁 清岡長言	原田嘉平	大正二年七月五日	印刷	墨書	三〇×三二・二	89P3112
一九	優状(第二〇回工藝展覧會出品 博多人形「春の色」)	一枚	農商務大臣 舊井賢 太郎	原田嘉平	大正二年九月五日	印刷	墨書	三九×三二・二	89P3113
二〇	賞状(福岡市工藝品競技會 壹 等賞 博多人形「文政の宵」)	一枚	福岡市工藝品競技會 長 福岡市長 久世 庸夫	原田嘉平	大正三年四月二日	印刷	墨書	三九×四一・一	89P3114
三	記念状(東宮殿下御成婚奉祝万 國博覧會參加五十年記念博覧會 人形)	一枚	総裁大勲位四級博恭 王 副総裁平山成信 男爵 会長京都市長 馬淵銃太郎	原田嘉平	大正三年五月五日	印刷	墨書	三二×四二・二	89P3115

番号	名称	員数	発信者	宛先	時代	形質	法量	備品番号
三三	賞状(熊本市三大事業記念國産共進会)等賞博多人形「夜櫻」	一枚	名譽総裁 細川 護立/総裁 熊本県知事 中川健蔵/会長 熊本市長 高橋守雄	原田嘉平	大正四年四月七日	印刷 墨書 破損	三・六×三・八	89P3116
三二	褒状(第三回工藝展覽會出品博多人形「宵櫻」)	一枚	商工大臣 片岡直湯	福岡市 原田嘉平	大正四年二月五日	印刷 墨書	三・八×三・八	89P3117
二四	"Republique Francaise Exposition Internationale"	一枚	Le Commissaire General Fernand Cohny Le Ministre de Commerce de l'Industrie, des Postes et des Telegraphes M. Massiy	Kahei Harada(原田嘉平)	一九二五年	印刷 破損 インク書	六・五〇×六・九	89P3118
三五	賞状(福岡市工藝品競技會)等賞 博多人形「涼み」	一枚	(審査長)工学博士 宇佐美桂一郎(福岡市工芸競技會)長 時実秋穂	原田嘉平	大正五年三月三日	印刷 墨書	三・二×三・一	89P3119
二六	記念状(東亜勸業博覧會) 博多人形	一枚	東亜勸業博覧會総裁 正二位勲一等侯爵 黒田長成/同會會長 福岡市長 止四位勲三等 時実秋穂	原田嘉平	昭和二年五月〇日	印刷 墨書	三・〇×三・三	89P3120
二七	表彰状(山形市主催全國産業博覧會) ハカタ人形銅牌)	一枚	山形県知事 篠原英太郎/山形市長 高橋勝兵衛	原田嘉平	昭和二年〇月五日	印刷 墨書	三・三×三・九	89P3121
二六	賞状(大禮記念章之證)	一枚	賞勳局総裁 天岡直嘉		昭和三年一月六日	印刷 墨書	三・四×四・九	89P3122
二五	感謝状(曠古ノ御大典ニ際シ本県献上品)土基齋田模型製作)	一枚	福岡県知事 斉藤守實	原田嘉平	昭和三年三月五日	印刷 墨書	二・七×三・七	89P3123
二〇	褒状(第六回工藝展覽會出品)紅博多人形)	一枚	商工大臣 中橋剛五郎	福岡縣 原田嘉平	昭和四年五月三日	印刷 墨書	三・八×三・六	89P3124

三	賞状(第六回工藝展覽會に「博多人形」入賞 副賞金五十円) に対して)	一枚	福岡市長 時實秋穂 齋藤 實	福岡市大乗寺町 原田嘉平	昭和四年五月四日	墨書	二六×三三	89P3125
三	感謝状(朝鮮博覧會へ贊助出品に對して)	一枚	朝鮮總督海軍大將 齋藤 實	福岡市 原田嘉平	昭和四年二月二日	印刷 墨書	四〇×三三	89P3126
三	感謝状(全國特産品博覧會に「人形」出品)	一枚	會長・豊橋市長 田部井勝蔵/総裁・愛知縣知事 岡 正雄	原田嘉平	昭和五年五月三日	印刷 墨書	三六×三六	89P3127
三	記念状(御遷宮奉祝神都博覧會に博多人形出品)	一枚	會長・宇治山田市長 福地由廉/総裁・三重県知事 市村慶造	原田嘉平	昭和五年五月七日	印刷 墨書	三六×三三	89P3128
三	賞状(第七回工藝展覽會入選博多人形「車増太郎天狗」の副賞として拾圓授与)	一枚	福岡市長 久世庸夫	原田嘉平	昭和五年六月二日	墨書	二六×三三	89P3129
三	*Diplome de Grand Prix en Participation Exposition internationale(LIEGE1930)*	一枚	TEIKOKU KOGEIKAI	HARADA KAHEI FUKUOKA	一九三〇年	印刷	四三×四三	89P3130
三	褒状(第八回工藝展覽會出品博多人形「かゞみ」)	一枚	商工大臣 櫻内幸雄	原田嘉平	昭和六年五月九日	印刷 墨書	三六×三三	89P3131
三	賞状(第八回工藝展覽會入選博多人形「かゞみ」の副賞五拾圓授与)	一枚	福岡市長 久世庸夫	原田嘉平	昭和六年五月七日	墨書	二六×三三	89P3132
三	感謝状(閑院宮春仁王殿下・同妃殿下の来原のおり献上したことの礼状)	一枚	福岡県知事 川淵治馬	原田嘉平	昭和六年八月三日	墨書	三〇×三三	89P3133
三	お謡い免状(廿番謡)	一枚	喜多六平太	原田嘉平	昭和六年三月	紙本印刷 墨書 折紙	三三×三三	89P3134
三	褒状(第九回工藝展覽會出品博多人形「春雨」)	一枚	商工大臣 前田米蔵	原田嘉平	昭和七年四月二日	印刷 墨書	三三×三三	89P3135

番号	名称	員数	発信者	宛先	時代	形状	質量	備品番号
三三	賞状(飯塚市制記念産業博覧会 一等賞金牌「博多人形」)	一枚	博覧会会長・飯塚市 長 猪野鹿次 / 絵裁 ・福岡県知事 中山 佐乃助	福岡市 原田嘉平	昭和七年五月七日	印刷 墨書	三六×五二	89P3136
三二	賞状(第六回工藝展覧會入選「 春雨」の副賞参拾五圓授与)	一枚	福岡市長 久世庸夫	原田嘉平	昭和七年五月三日	墨書	三六×四二	89P3137
三一	お誂い免状(九番謡)	一枚	喜多六平太	原田嘉平	昭和八年三月	紙本印刷 墨書 捺印 折紙	四〇×五二	89P3138
三〇	入選證(「博多人形」の音外巻 點)	一枚	商工省工藝展覧會	福岡縣 原田嘉平	昭和八年四月二日	印刷 墨書	二七×二九	89P3139
二九	賞状(第三回工藝展覧會入選に より副賞金一封を授与)	一枚	福岡市長 久世庸夫	原田嘉平	昭和八年五月五日	墨書	三〇×四二	89P3140
二八	感謝状(愛國飛行機福岡市號献 納の協力に対して)	一枚	福岡市長 久世庸夫	原田嘉平	昭和八年九月一日	印刷 墨書	二九×三〇	89P3141
二七	褒状(第三回工藝展覧會出品 博多人形「さみだれ」)	一枚	商工大臣 松本丞治	原田嘉平	昭和九年四月三日	印刷 墨書	三九×三三	89P3142
二六	賞状(第三回工藝展覧會入選に より副賞金一封授与 博多人形 さみだれ)	一枚	福岡市長 久世庸夫	原田嘉平	昭和九年五月七日	印刷 墨書	三九×四二	89P3143
二五	優良国産賞状(國際産業觀光博 覧會 博多人形)	一枚	長崎市長 笹井幸一 郎 / 長崎県知事 鈴 木信太郎 / 伯爵 清 浦奎吾	福岡市 原田嘉平	昭和九年五月三日	印刷 墨書	四六×五二	89P3144
二四	感謝状(昭和十年國勢調査の援 助に対して)	一枚	福岡市長 久世庸夫	原田嘉平	昭和〇年二月三日	印刷 墨書	二九×三九	89P3145
二三	感謝状(博多築港記念大博覧會 の出品陳列裝飾に対して)	一枚	博覧会会長 福岡市 長 久世庸夫	原田嘉平	昭和二年五月四日	墨書	三三×四九	89P3146
二二	感謝状(衛生組長の職に対して)	一枚	博多土居流	原田嘉平	昭和七年一月二日	印刷 墨書	二六×三二	89P3147

四	賞状(第三回博多人形代表傑作 展覧會市長賞博多人形「朝」 )	一枚	会長・大阪毎日新聞 社福岡支局長 和田 傳五郎	原田 勇	昭和七年二月三日	印刷 墨書 破	三〇×四四	89P3148
三	感謝状(山笠行事の振興に對し て)	一枚	博多総領守楠田神社 ・博多祇園山笠振興 期成會	土居流 原田嘉平	昭和六年七月五日	印刷 墨書	三〇×四四	89P3149
二	感謝状(冷泉小学校鉄筋校舎建 築協力に對して)	一枚	福岡市長 小西春雄 /福岡市教育委員會	福岡市冷泉小学校建 設期成會 原田嘉平	昭和六年二月六日	墨書	三〇×三六	89P3150
一	感謝状(冷泉校区社会協議會幹 部として)	一枚	福岡市教育委員會	冷泉校区社会教育協 議會副會長 原田嘉 平	昭和六年四月三日	墨書	三〇×三六	89P3151
六	賞状(福岡市主催第五回新作博 多人形展示即売會「都の秋」 )	一枚	福岡県知事 杉本勝 次	原田嘉平	昭和五年五月三日	墨書	三〇×三六	89P3152
五	感謝状(福岡県父母教師連絡協 議會理事として)	一枚	福岡縣父母教師會連 絡協議會長 野見山 佐一	原田嘉平	昭和五年七月三日	墨書	三〇×三六	89P3153
四	表彰状(冷泉分団の照明付消防 ポンプ車購入の協力に對して)	一枚	福岡市長 小西春雄	町世話人 原田嘉平	昭和五年三月六日	墨書	三〇×三六	89P3154
三	感謝状(冷泉分団の照明付消防 車購入の協力に對して)	一枚	福岡市消防局長 馬 男木繁雄・福岡市冷 泉消防後援會會長 井原沢造・福岡市冷 泉消防分団長 井上 左衛門	原田嘉平	昭和五年三月六日	印刷 墨書	三〇×三六	89P3155
二	感謝状(日本PTA協議會理事 として)	一枚	日本PTA協議會会 長 増田 幹	原田嘉平	昭和三年八月七日	印刷 墨書	三二×三七	89P3156
一	表彰状(PTA活動に尽力)	一枚	日本PTA協議會会 長 増田長男	原田嘉平	昭和三年二月七日	印刷 墨書 筒 入り	三二×三六	89P3157
畜	感謝状(民生委員・児童委員とし て尽力)	一枚	福岡県知事 土屋香 鹿	原田嘉平	昭和三年二月三日	印刷 墨書	二六×三六	89P3158

番号	名称	員数	発信者	宛先	時代	形質	法量	備品番号
三	感謝状(本会理事として尽力)	一枚	福岡県父母教師会連絡協議会長 野見山 佐一	原田嘉平	昭和三年八月五日	筒入り	三〇・七×四二・七	89P3159
六	感謝状(父母教師会会長として尽力)	一枚	福岡県高等学校父母教師会 壇 幹一	原田嘉平	昭和三年〇月五日	額装	三二〇×四二〇	89P3160
六	表彰状(福岡市高等学校父母教師連合会長として尽力)	一枚	福岡市長 奥村茂敏	原田嘉平	昭和三年二月一日	墨書	三〇・四×四二・一	89P3161
六	感謝状(楠田神社鎮座千二百年祭の協賛に対して)	一枚	楠田神社千貳百年祭奉賛会会長 太田清蔵/博多総領守楠田神社宮司 久保輝夫	原田嘉平	昭和三年一月吉日	印刷 墨書	三二九×四二・五	89P3162
六	表彰状(福岡市立福岡商業高等学校父母教師会会長として)	一枚	福岡県高等学校父母教師会連合会長 壇 幹一	原田嘉平	昭和三年五月一日	印刷 墨書	三〇・八×四二・九	89P3163
七	感謝状(講堂落成記念時の野口英世等身胸像寄贈に対して)	一枚	福岡市長 阿部源蔵/福岡市覚醒剤対策協議会会長 井上政雄	福岡市高等学校父母教師会連合会	昭和三年四月九日	厚紙 墨書	三二〇×四三・三	89P3164
七	感謝状(覚醒剤禍対策の協力に対して)	一枚	福岡市長 阿部源蔵/福岡市覚醒剤対策協議会会長 井上政雄	福岡市高等学校父母教師会連合会	昭和三年四月〇日	印刷 墨書	三二九×三九・一	89P3165
三	感謝状(福岡後援会の役員・副会長として尽力)	一枚	福岡父母教師会会長 篠原誠一	原田嘉平	昭和三年六月九日	墨書	三二九・四×四二・二	89P3166
三	感謝状(山笠振興会山笠委員として)	一枚	博多総領守楠田神社・博多祇園山笠振興会	土居流 原田嘉平	昭和三年七月五日	印刷 墨書	三二五×四二〇	89P3167
三	感謝状(福岡商業高等学校PTA会長として尽力)	一枚	福岡市教育委員会	原田嘉平	昭和三年七月五日	墨書	三二二×四二・二	89P3168



㉔	感謝状(福岡商業高等学校父母教師会会長として)	一枚	福岡市立高等学校校長	原田嘉平	昭和六年七月八日	墨書	三〇×四三六	89P3169
㉓	表彰状(高等学校のPTA活動に対して)	一枚	全国高等学校PTA協議会会長 山口虎夫	原田嘉平	昭和六年八月三日	印刷 墨書	三〇九×四三六	89P3170
㉒	賞状(体育祭二位)	一枚	冷泉校区体育祭会長 ・冷泉公民館長 西川清太郎	土居流	昭和六年二月八日	墨書	二六九×六〇	89P3171
㉑	表彰状(父母教師会活動による表彰)	一枚	福岡県高等学校父母教師会連合会長 森武雄	福岡商業高等学校父母教師会会長 原田嘉平	昭和六年二月三日	印刷 墨書	二五七×三三三	89P3172
㉐	表彰状(福岡商業高等学校父母教師会会長として尽力)	一枚	福岡市教育委員会	原田嘉平	昭和六年二月八日	額装	三〇〇×四三〇	89P3173
㉏	感謝状(山笠の振興に対して)	一枚	博多総領守榑田神社 宮司 竹間保史/博多祇園山笠振興会会長 井上吉左衛門	原田嘉平	昭和七年七月二五日	墨書	三二八×四三三	89P3174
㉍	感謝状(山笠行事の振興に対して)	一枚	博多総領守榑田神社 宮司 竹間保史/博多祇園山笠振興会会長 井上吉左衛門	副会長 原田嘉平	昭和六年七月二五日	印刷 墨書	三三二×四三六	89P3175
㉌	感謝状(山笠行事の記録作製調査の協力に対して)	一枚	文部大臣 中村梅吉 /福岡市長 阿部源蔵/博多山笠記録作製委員会委員長 井上吉左衛門	土居流 原田嘉平	昭和四年一月二〇日	印刷 墨書	二六四×三三八	89P3176
㉋	感謝状(冷泉博多町内会連合会会長として)	一枚	冷泉博多町内会連合会	連合会長 原田嘉平	昭和四年一月二〇日	墨書	三〇九×四三三	89P3177
㉊	感謝状(町内会長として)	一枚	冷泉博多町内会連合会	原田嘉平	昭和四年一月二〇日	印刷 墨書	三〇〇×三六四	89P3178

番号	名称	員数	発信者	宛先	時代	形態	質量	法量	備品番号
空	感謝状(博多祇園山笠土居町流町総代)	一枚	博多土居流	原田嘉平	昭和四年六月一日	額装 印刷 墨書	印刷 墨書	三〇×三〇	89P3179
空	感謝状(福岡県無形文化財の指定に対して)	一枚	福岡市長 阿部源蔵	原田嘉平	昭和四年九月〇日	墨書	印刷 墨書	三〇・二×三六	89P3180
空	表彰状(博多祇園山笠製作に尽力)	一枚	榊田神社宮司 竹間保史	原田嘉平	昭和四年〇月〇八日	墨書	印刷 墨書	三三・二×三六・七	89P3181
空	感謝状(町世話人に献身努力)	一枚	福岡市長 阿部源蔵	原田嘉平	昭和四年二月九日	筒入 印刷 墨書	印刷 墨書	三〇・五×三三・五	89P3182
空	表彰状(国民健康保険運営協議会委員)	一枚	福岡市長 阿部源蔵	原田嘉平	昭和四年二月六日	印刷 墨書	印刷 墨書	三〇・四×三三・二	89P3183
空	表彰状(福岡県神社総代会明治百年記念式典)	一枚	福岡県神社総代会長 竹内禮蔵	原田嘉平	昭和四年五月二日	印刷 墨書	印刷 墨書	三三・一×三六・六	89P3184
空	表彰状(多年神徳の宣揚に努力)	一枚	福岡県神社庁	榊田神社責任役員 原田嘉平	昭和四年六月七日	印刷 墨書	印刷 墨書	三三・三×三三・四	89P3185
空	表彰状(国民健康保険事業促進に対して)	一枚	福岡県知事 亀井光	原田嘉平	昭和四年七月一日	印刷 墨書 筒入り	印刷 墨書 筒	二九・七×三三・二	89P3186
空	表彰状(多年神徳の宣揚に努力)	一枚	福岡県神社庁	榊田神社責任役員 原田嘉平	昭和四年六月七日	印刷 墨書	印刷 墨書	三三・三×三三・四	89P3187
空	感謝状(防火消火施設の普及改善)	一枚	福岡県消防協会会長 井上吉左衛門	原田嘉平	昭和四年一月六日	印刷 墨書	印刷 墨書	三〇・二×三三・〇	89P3188
空	表彰状(博多警察署庁舎の建設委員)	一枚	博多警察署長 瀧茂	原田嘉平	昭和四年二月七日	印刷 墨書	印刷 墨書	三三・三×三三・四	89P3189
空	感謝状(本連絡協議会役員として尽力)	一枚	福岡市校区婦人会連絡協議会 楠原花子	原田ひで	昭和四年四月七日	印刷 墨書	印刷 墨書	三三・四×三三・六	89P3190
空	感謝状(婦人会会長として尽力)	一枚	冷泉校区婦人会	原田ひで	昭和五年二月七日	印刷 墨書	印刷 墨書	三〇・九×三三・九	89P3191

六	表彰状(福岡市国民健康保険連 営協議会委員として)	一枚	福岡市長 進藤一馬	原田嘉平	昭和五年二月七日	印刷	墨書	二八×四九	89P3192
九	感謝状(消防犯逮捕協力・校区 交通指導員の功勞・因勢調査成 果寄与)	三枚		原田嘉平	昭和時代	印刷	墨書	二七×三〇	89P3193 ~95
一〇	感謝状(本会会長として学校教 育の発展に寄与)	一枚	福岡県父母教師会連 絡協議会長 野見山 佐一	原田嘉平	昭和時代	墨書		三九×四三	89P3196

(2) 辞令・委嘱状 ..... 一九件 四六點

番号	名称	員数	作者	宛先	時代	形状	質	法量	收藏No.	備品番号
一	委嘱状(主基斎田献上上品模型奉 耕者博多人形製作)	一通	福岡県知事 斉藤守	原田嘉平	昭和三年七月八日	墨書		三三×三六	文書一六	89P3197
二	委嘱状(御大典献上上品博多人形 ノ製作)	一通	福岡市長 時実秋穂 博多人形 組合 原 田嘉平	原田嘉平	昭和三年八月四日	墨書		三〇×三七	文書一七	89P3198
三	委嘱状(秩父宮・秩父宮妃殿下献 上品博多人形製作)	一通	福岡県知事 松本学	原田嘉平	昭和五年七月二日	墨書		三三×三三	文書一八	89P3199
四	辞令(日本赤十字社員)	一通	日本赤十字社総裁載 仁親王他一名	原田嘉平	昭和九年四月八日	印刷に墨書		三九×三〇	文書三	89P3200
五	委嘱状(福岡市冷泉校区第八町 内会副会長)	一通	福岡市長	原田嘉平	昭和九年四月一日	印刷に墨書	朱	三六×一九〇	文書九	89P3201
六(1)	委嘱状(福岡市社会教育委員)	一通	福岡市教育委員会	原田嘉平	昭和六年七月一日	印刷に墨書	朱	三三×一九〇	文書四(1)	89P3202
(2)	辞令(福岡市社会教育委員)	一通	福岡市教育委員会	原田嘉平	昭和三年二月一日	印刷に朱印		二六×一八六	文書四(2)	89P3203
(3)	辞令(福岡市冷泉公民館運営審 議会委員)	一通	福岡市教育委員会	原田嘉平	昭和五年五月一日	ガリ版刷に朱印		三三×二七九	文書四(3)	89P3204

番号	名称	員数	発信者	宛先	時代	形状	質	法量	収蔵No	備品番号
七	委嘱状(福岡県民生委員)	一通	厚生省	原田嘉平	昭和六年三月一日	印刷に墨書	朱	二八〇×二五七	文書三	89P3205
八	委嘱状(福岡県民生委員福岡市担任)	一通	福岡県	原田嘉平	昭和六年三月一日	印刷に墨書		二四二×一九二	文書三	89P3206
九(1)	委嘱状(大乘寺前町町世話人)	一通	福岡市長 小西春雄	原田嘉平	昭和五年四月一日	印刷に墨書	朱	二六四×一八二	文書七(1)	89P3207
(2)	委嘱状(大乘寺前町町世話人)	一通	福岡市長 小西春雄	原田嘉平	昭和三年四月一日	印刷に墨書	朱	二四四×二七九	文書七(2)	89P3208
(3)	委嘱状(大乘寺前町町世話人)	一通	福岡市長 奥村茂敏	原田嘉平	昭和三年四月一日	印刷に墨書	朱	二三八×二七八	文書七(3)	89P3209
(4)	委嘱状(大乘寺前町町世話人)	一通	福岡市長 奥村茂敏	原田嘉平	昭和三年四月一日	印刷に墨書	朱	二六一×一八〇	文書七(4)	89P3210
(5)	委嘱状(大乘寺前町町世話人)	一通	福岡市長 阿部源蔵	原田嘉平	昭和七年四月一日	印刷に墨書	朱	二三八×一八〇	文書七(5)	89P3211
(6)	委嘱状(大乘寺前町町世話人)	一通	福岡市長 阿部源蔵	原田嘉平	昭和元年四月一日	印刷に墨書	朱	二五七×一八〇	文書七(6)	89P3212
(7)	委嘱状(大乘寺前町町世話人)	一通	福岡市長 阿部源蔵	町世話人 原田嘉平	昭和元年四月一日	ガリ版刷にペン 書		二五三×一八二	文書七(7)	89P3213
一〇(1)	辞令(国勢調査員)	一通	内閣総理大臣 鳩山一郎	原田嘉平	昭和三年八月三日	印刷に墨書	朱	二六一×二九七	文書四(1)	89P3214
(2)	辞令(国勢調査員)	一通	内閣総理大臣 池田勇人	原田嘉平	昭和三年八月二〇日	印刷に墨書	朱	二六一×二九八	文書四(2)	89P3215
(3)	辞令(国勢調査指導員)	一通	内閣総理大臣 栄作	原田嘉平	昭和四年七月二〇日	印刷に墨書	朱	二六一×二九八	文書四(3)	89P3216
(4)	辞令(国勢調査員)	一通	内閣総理大臣 栄作	原田嘉平	昭和四年八月二〇日	印刷に墨書	朱	二六一×二九九	文書四(4)	89P3217
二	委嘱状(福岡県青少年問題協議会委員)	一通	福岡県知事 土屋香鹿	原田嘉平	昭和三年三月一日	印刷に墨書		二六四×一九一	文書九	89P3218

三	委嘱状(交通指導員)	一通	博多警察署長 鉄夫	吉武	原田嘉平	昭和三年二月一日	印刷に墨書	朱 三六六×一八〇	文書四六	89P3219
三(1)	委嘱状(榑田神社宮総代)	一通	榑田神社宮司 輝雄	久保	原田嘉平	昭和三年四月一日	印刷に墨書	朱 三五八×一八〇	文書四七(1)	89P3220
(2)	委嘱状(榑田神社宮総代)	一通	榑田神社宮司 保史	竹間	原田嘉平	昭和三年四月一日	印刷に墨書	朱 三五八×一八八	文書四七(2)	89P3221
二四(1)	委嘱状(福岡市国民健康保険被 保険者調査員)	一通	福岡市長 奥村茂敏	原田嘉平	原田嘉平	昭和三年六月四日	印刷に朱印	三五六×一七七	文書四八(1)	89P3222
(2)	辞令(福岡市国民健康保険運営 協議会委員)	一通	福岡市長 奥村茂敏	原田嘉平	原田嘉平	昭和三年三月一日	印刷に朱印	三五六×一八五	文書四八(2)	89P3223
(3)	辞令(福岡市国民健康保険運営 協議会委員)	一通	福岡市長 阿部源蔵	原田嘉平	原田嘉平	昭和三年七月一日	印刷に朱印	三五六×一八七	文書四八(3)	89P3224
(4)	辞令(福岡市国民健康保険運営 協議会委員)	一通	福岡市長 阿部源蔵	原田嘉平	原田嘉平	昭和三年七月一日	印刷に朱印	三五六×一八六	文書四八(4)	89P3225
(5)	辞令(福岡市国民健康保険運営 協議会委員)	一通	福岡市長 阿部源蔵	原田嘉平	原田嘉平	昭和四年七月一日	印刷に朱印	三五六×一八六	文書四八(5)	89P3226
(6)	辞令(福岡市国民健康保険運営 協議会委員)	一通	福岡市長 阿部源蔵	原田嘉平	原田嘉平	昭和四年七月一日	印刷に朱印	三五七×一八六	文書四八(6)	89P3227
(7)	辞令(福岡市国民健康保険運営 協議会委員)	一通	福岡市長 阿部源蔵	原田嘉平	原田嘉平	昭和四年七月一日	印刷に朱印	三六〇×一八五	文書四八(7)	89P3228
(8)	辞令(福岡市国民健康保険運営 協議会委員)	一通	福岡市長 阿部源蔵	原田嘉平	原田嘉平	昭和四年七月一日	印刷に朱印	三五八×一八六	文書四八(8)	89P3229
(9)	名簿(福岡市国民健康保険運営 協議会委員)	一枚	不詳	なし	なし	昭和四年八月五日	青焼	三五五×一六〇	文書四九(10)	89P3230
(10)	辞令(福岡市国民健康保険運営 協議会委員)	一通	福岡市長 進藤一馬	原田嘉平	原田嘉平	昭和四年七月一日	印刷に朱印	三五七×一八八	文書四九(9)	89P3231
二五(1)	委嘱状(自由民主党福岡市支部 幹事)	一通	自由民主党福岡市支 部	原田嘉平	原田嘉平	昭和四年三月六日	印刷に墨書	朱 三六七×一八七	文書五〇(1)	89P3232

番号	名称	員数	発信者	宛先	時代	形質	法量	収蔵No.	備品番号
(2)	委嘱状(自由民主党福岡市支部 常任幹事)	一通	自由民主党福岡市支 部	原田嘉平	昭和六年一月八日	印刷に墨書 朱印	三六六×一九〇	文書三(2)	89P3233
二六	委嘱状(冷泉小学校講堂建設期 成会副会長)	一通	冷泉小学校講堂建設 期成会会長 井上吉 左衛門	原田嘉平	昭和四年(〇)月五日	印刷に墨書 朱印	三六七×一九二	文書三〇	89P3234
二七	委嘱状(冷泉小学校講堂建設期 成会建設部委員)	一通	冷泉小学校講堂建設 期成会会長 井上吉 左衛門	原田ヒデ 子	昭和四年(〇)月五日	印刷に墨書 朱印	三六七×一九二	文書三一	89P3235
二八(1)	辞令(福岡県国民健康保険審査 会委員)	一通	福岡県知事 鶴崎多 一	原田嘉平	昭和六年一月二日	印刷に朱印	三二〇×二五一	文書六四(1)	89P3236
(2)	辞令(福岡県国民健康保険審査 会委員)	一通	福岡県知事 亀井光	原田嘉平	昭和四年一月二日	印刷に朱印	三一〇×二四九	文書六四(2)	89P3237
(3)	礼状(国民健康保険審査会委員 任期満了)	一通	福岡県知事 亀井光	原田嘉平	昭和四年一月二日	印刷に朱印 (4)と同一封書	三〇〇×一八一	文書六四(5) ①	89P3238
(4)	通知(国民健康保険審査会委員 発令)	一通	福岡県民生部長 谷 口	原田嘉平	昭和四年一月二日	印刷に朱印 (3)と同一封書	三〇一×一八二	文書六四(5) ②	89P3239
(5)	辞令(福岡県国民健康保険審査 会委員)	一通	福岡県知事 亀井光	原田嘉平	昭和四年一月二日	印刷に朱印	三〇〇×二四八	文書六四(3)	89P3240
(6)	辞令(福岡県国民健康保険審査 会委員)	一通	福岡県知事 亀井光	原田嘉平	昭和四年一月二日	印刷に朱印	三一〇×二五〇	文書六四(4)	89P3241
二九	委嘱状(明るい町づくり協議会 理事)	一通	明るい町づくり協議 会会長 奥村茂敏	原田嘉平	昭和三年八月七日	印刷に墨書 朱印	三三八×一八二	文書一四五	89P3242

一六 録音テープ ..... 一件 三点

番号	名称	員数	作者	時代	形質	備品番号
一	録音テープ(人生読本「博多人形のこころ」)	一個	不詳	昭和五年一月三日	磁気テープ五インチリール・ハードケース	89P3243
二	カセットテープ	二個	不詳	昭和時代	カセットテープ プラスチック ケー ス入り	89P3244 ~45

一七 その他 ..... 六件 一〇点

番号	名称	員数	作者	時代	形質	法量	収蔵No.	備品番号
一	山笠招旗「土居流町絵代」	五枚	土居流	昭和時代	布・竹製	四〇×三〇	その他一	89P3246 ~50
二	山笠招旗「櫛田宮絵代」	一枚	櫛田神社	昭和時代	布・竹製	四五×三〇	その他三	89P3251
三	御遷座旗「町取締」	一枚	櫛田神社	昭和三年	布・竹製	三五×四〇	その他五	89P3252
四	印紙(奈良東大寺大仏殿)	一枚	不詳	昭和時代	印紙		その他一	89P3253
五	松囃子兒流旗「土居流町絵代」	一枚	土居流	昭和時代	布・竹製	四五×四〇	その他四	89P3254
六	奉祝大祭記念旗	一枚	櫛田神社	昭和時代	布製	四五×四〇	その他六	89P3255

## 二 松岡純資料

### 〈資料内訳〉

#### 〔1〕歴史資料

一 辞令	七件	七点
二 音楽興行願	二六件	二六點
三 プログラム	五一件	一五四點
四 入場券	一二件	二六點
五 ポスター	四件	四點
六 散	六件	六點
七 書簡	一〇件	二〇點
八 楽譜	六件	六點
九 雜	三三件	五二點
〔2〕生活資料		
十 戦時下資料	五件	六點
〈総計〉	一五九件	三〇七點

#### 〔1〕歴史資料

一 辞令 ..... 七件 七點

番号	名 称	時 代	作 者	品質・形状	員数	法 量	備考	備品番号
一	辞令(福岡市時局防疫分團防疫委員ヲ囑託)	昭和六年一月〇日	福岡県時局防疫團福岡市分團長 溝口喜八より新開町 松岡 榮宛	印刷 墨書 野紙	一枚	二六八×一九〇	福岡市時局防疫分團用紙使用	89P3256
二	辞令(福岡市新開町町内會副會長ヲ囑託)	昭和六年四月四日	福岡市長より松岡 榮宛	印刷 墨書	一枚	二七二×一九六	福岡市役所用紙使用	89P3257
三	辞令(福岡市新開町町内會副會長ヲ囑託)	昭和七年四月一日	福岡市長より松岡 榮宛	印刷 墨書	一枚	二六五×一九九	福岡市役所用紙使用	89P3258
四	辞令(本會春吉校區新開町分會長ヲ囑託)	昭和八年四月一日	福岡市統後奉公會長福岡市長 畑山四男美より春吉校區新開町町内會長 松岡 榮宛	印刷 墨書 野紙	一枚	二七七×一九六	福岡市役所用紙使用	89P3259
五	辞令(福岡市新開町町内會長ヲ囑託)	昭和八年四月一日	福岡市長より松岡 榮宛	印刷 墨書 厚紙	一枚	二六七×二八七	福岡市役所用紙使用	89P3260



六	辞令(福岡市新開町町内会長ヲ囑託)	昭和六年四月一日	福岡市長より松岡 榮宛	印刷 墨書	一枚	二七〇×一九一	福岡市役所用紙使用	89P3261
七	辞令(福岡市新開町町内會第五隣組長ヲ囑託)	昭和六年四月一日	福岡市長より松岡 榮宛	印刷 墨書	一枚	二七〇×一九一	福岡市役所用紙使用	89P3262

二 音楽興行願 .....二六件 二六六

番号	名称	時代	作者	書	頁数	法量	備考	備品番号
八	臨時興行願(音楽會)	昭和七年三月四日	松岡 榮より福岡警察署長警視 北村兼而宛	印刷 鉛筆書	一枚	二五九×二五五	期日会場昭和七年三月六日 福岡佛教青年會館	89P3263
九	臨時興行願(音楽會)	昭和七年四月八日	福岡音楽研究會代表者 松岡 榮より福岡警察署長警視 北村兼而宛	印刷 カーボン書	一枚	二五九×二五五	期日会場昭和七年四月二日 福岡佛教青年會館	89P3264
一〇	臨時興行願(音楽會)	昭和七年四月三日	福岡音楽研究會代表者 松岡 榮より福岡警察署長警視 北村兼而宛	印刷 ペン 印刷 綵	一枚	二六〇×二五五	期日会場昭和七年四月三日 福岡佛教青年會館	89P3265
二	臨時興行願(音楽會)	昭和七年五月六日	福岡音楽研究會代表者 松岡 榮より福岡警察署長警視 北村兼而宛	印刷 カーボン書	一枚	二六五×二六五	期日会場昭和七年五月二〇日 福岡佛教青年會館	89P3266
三	臨時興行願(音楽會)	昭和七年五月三日	福岡音楽研究會代表者 松岡 榮より福岡警察署長警視 北村兼而宛	印刷 カーボン書	一枚	二五九×二五五	期日会場昭和七年五月二九日 福岡佛教青年會館	89P3267
三	臨時興行願(音楽會)	昭和七年五月三日	福岡音楽研究會代表者 松岡 榮より福岡警察署長警視 北村兼而宛	印刷 カーボン書	一枚	二五九×二五五	期日会場昭和七年六月七日 福岡佛教青年會館	89P3268
四	臨時興行場設置願(音楽會)	昭和七年六月六日	松岡 榮より福岡警察署長宛	カーボン書	一枚	二四四×三三八	期日会場昭和七年六月二〇日 福岡佛教青年會館	89P3269

番号	名称	時代	作者	品質・形状	員数	法量	備考	備考	備考
二五	臨時興行願(音楽會)	昭和七年六月二六日	福岡音楽研究會代表者 松岡 榮より福岡警察署長警視 村兼而宛	印刷 カー ボン書	一枚	二六〇×三三・七	期日会場昭和七年六月二日 福岡佛教青年會館	89P3270	
二六	臨時興行願(音楽會)	昭和七年二月七日	福岡音楽研究會代表者 松岡 榮より福岡警察署長宛	カーボン書	一枚	二四九×二四・二	期日会場昭和七年二月一日 福岡市記念館	89P3271	
二七	臨時興行開催ニ関スル ル届	昭和七年二月三日	福岡音楽研究會代表者 松岡 榮より福岡警察署長宛	鉛筆書	一枚	二四三×二六・九	期日会場昭和七年二月一日 福岡市記念館	89P3272	
二八	外國人招聘ニ関スル 御届	昭和七年二月三日	福岡音楽研究會代表者 松岡 榮より福岡警察署長宛	鉛筆書	一枚	二四三×二六・八	東京在住ドイツ人パウ・ ンホルツ氏 中島氏招聘	89P3273	
二九	臨時興行願(音楽會)	昭和七年二月二日	福岡音楽研究會代表者 松岡 榮より福岡警察署長宛	カーボン書	一枚	二五〇×二六・九	期日会場昭和七年二月二日 福岡女学校講堂	89P3274	
三〇	臨時興業願(音楽會)	昭和七年二月二六日	福岡音楽研究會代表者 松岡 榮より福岡警察署長宛	カーボン書	一枚	二五二×二六・九	期日会場昭和七年二月二日 福岡市記念館	89P3275	
三一	臨時興行願(音楽會)	昭和七年二月一日	福岡音楽研究會代表者 松岡 榮より福岡警察署長宛	カーボン書	一枚	二五二×二六・九	期日会場昭和七年二月五日 福岡市記念館	89P3276	
三二	臨時興行願(音楽會)	昭和七年二月三日	松岡 榮より福岡警察署長宛	カーボン書 綴	一綴	二四八×二六・九	期日会場昭和七年二月六日 福岡市記念館	89P3277	
三三	臨時興行願(音楽會)	昭和七年二月三日	松岡 榮より福岡警察署長宛	カーボン書	一枚	二四八×二六・〇	期日会場昭和七年三月六日 福岡市記念館 一枚添付	89P3278	
三四	臨時興行願(音楽會)	昭和七年四月三日	福岡音楽研究會代表者 松岡 榮より福岡警察署長宛	カーボン書	一枚	二四三×三三・五	期日会場昭和七年四月二日 福岡市記念館	89P3279	
三五	臨時興行願(音楽會)	昭和七年五月二日	福岡音楽研究會代表者 松岡 榮より福岡警察署長宛	カーボン書	一枚	二四七×三三・〇	期日会場昭和七年五月二日 福岡市記念館	89P3280	
三六	臨時興行願(音楽會)	昭和七年五月二六日	福岡音楽研究會代表者 松岡 榮より福岡警察署長宛	カーボン書	一枚	二四三×三三・五	期日会場昭和七年五月二日 福岡県教育會館	89P3281	
三七	臨時興行願(音楽會)	昭和七年六月二日	福岡音楽研究會代表者 松岡 榮より福岡警察署長警視 来文應宛	印刷 カー ボン書	一枚	二五九×三三・六	期日会場昭和七年六月二日 本願寺福岡會館	89P3282	

三	臨時興行願(音楽會)	昭和十八年(〇)月五日	福岡音楽研究会代表者 榮より福岡警察署長宛	松岡	カーボン書一枚	二〇・三×二〇〇	期日会場昭和十八年(〇)月三日 本願寺福岡会館	89P3283
三	臨時興業願(音楽會)	昭和十八年二月五日	福岡音楽研究会代表者 榮より福岡警察署長宛	松岡	カーボン書一枚	三・七×三・二	期日会場昭和十八年二月(〇)日 本願寺福岡会館	89P3284
三	臨時興業願(音楽會)	昭和十八年三月六日	福岡音楽研究会代表者 榮より福岡警察署長宛	松岡	カーボン書一枚	三・四×三・四	期日会場昭和十八年三月二日 本願寺福岡会館	89P3285
三	臨時興行願(音楽會)	昭和十五年一月七日	福岡音楽研究会代表者 榮より福岡警察署長宛	松岡	カーボン書一枚	二・四×三・三	期日会場昭和十五年一月三日 本願寺福岡会館	89P3286
三	臨時興行場設置願 (雜刊)	昭和	署長宛	ガリ刷	一枚	二・三×三・四		89P3287
三	集會届(雜刊)	昭和(〇)年代	福岡警察署長 加来文麿宛	鉛筆書	一枚	三・九×一・八	福岡県用野紙	89P3288

三 プログラム……………五一件 一五四点

四	第一回うたとピアノの演奏會曲目(プログラム)	昭和三年一月	福岡戊辰音楽會	リーフレット	二部	二〇・二×三・七		89P3289
三	福岡ピアノ少女會第二回ピアノ演奏會(プログラム)	昭和四年一月(〇)日	福岡ピアノ少女會	リーフレット	二部	一五・四×三・四		89P3290
三	福岡ピアノ少女會第三回ピアノ演奏會 演奏 曲目(プログラム)	昭和四年(〇)月六日	(主催者)松岡 榮	リーフレット	一部	一四・一×一〇・一		89P3291
三	第四回ピアノ演奏會プログラム	昭和六年二月三日	福岡ピアノ少女會	リーフレット	一部	一九・六×三・六		89P3292
三	第六回ピアノ演奏會プログラム	昭和七年二月六日	福岡ピアノ學院 福岡ピアノ少女會	リーフレット	二部	一九・六×三・七		89P3293

番号	名 称	時 代	作 者	品 質・形 状	員 数	法 量	備 考
三九	第七回ピアノ演奏會プログラム	昭和八年(月)一日	福岡ピアノ少女會	リーフレット	二部	一九八×三三七	89P3294
四〇	第二回研究発表演奏會 楽聖ベートーベンの夕(プログラム)	昭和八年二月五日	福岡女子ピアノ學院	リーフレット	二部	二二二×二〇〇	89P3295
四一	福岡女子ピアノ學院研究発表演奏會プログラム	昭和九年六月九日	福岡女子ピアノ學院	リーフレット	二部	一九〇×三三六	89P3296
四二	第三回研究発表ピアノ大演奏會演奏曲目並解説(プログラム)	昭和九年二年七日	福岡女子ピアノ學院	リーフレット	一部	三二二×二二六	89P3297
四三	ヴァイオリンとピアノとのソナタの夕(プログラム)	昭和(〇)年九月六日	福岡女子ピアノ學院主催第四回音楽鑑賞會	リーフレット	一部	三二二×二二七	89P3298
四四	第四回研究発表ピアノ大演奏曲目並解説(プログラム)	昭和(〇)年二月三日	福岡女子ピアノ學院	リーフレット	二部	三二二×二二七	89P3299
四五	第五回研究発表ピアノ大演奏會演奏曲目並解説(プログラム)	昭和二年二月三日	福岡女子ピアノ學院	リーフレット	二部	三〇〇×二二六	89P3300
四六	第六回研究発表ピアノ大演奏會演奏曲目並解説(プログラム)	昭和四年(〇)月七日	福岡女子ピアノ學院	リーフレット	四部	二八六×二二四	89P3301
四七	第七回研究発表ピアノ大演奏會プログラム	昭和五年三月(〇)日	福岡女子ピアノ學院	リーフレット	二部	一九八×三三六	89P3302
四八	辻久子提琴独奏會(プログラム)	昭和五年二月七日	東京中央盲人福祉協会・日本眼科医師会・日本トラホーム予防協会	リーフレット	一部	三三二×二五九	89P3303
四九	第八回研究発表演奏會順序(プログラム)	昭和六年三月(〇)日	福岡女子ピアノ學院	リーフレット	六部	一九六×三三六	89P3304
五〇	越尾隆氏第四回ピアノ独奏會曲目(プログラム)	昭和六年(〇)月二日	福岡音楽研究會	リーフレット	三部	三二七×二二二	89P3305
五一	第貳回音楽研究會要項(プログラム)	昭和六年(〇)月五日	福岡音楽研究會	リーフレット	一部	三二二×二四〇	89P3306

五	第參回音樂研究會要項(プログラム)	昭和十六年二月三日	福岡音樂研究會	リーフレット	五部	二・二×二三	89P3307
垂	第四回音樂研究會要項(プログラム)	昭和十六年二月二五日	福岡音樂研究會	リーフレット	三部	二・四×二四・一	89P3308
垂	第九回研究発表演奏會順序(プログラム)	昭和十七年三月六日	福岡女子ピアノ 學院	リーフレット	七部	二〇・四×二四・三	89P3309
垂	十七年度第壹回音樂研究會要項(プログラム)	昭和十七年四月二日	福岡音樂研究會	リーフレット	四部	三・四×二五・五	89P3310
垂	十七年度第二回音樂研究會要項(プログラム)	昭和十七年四月三日	福岡音樂研究會	リーフレット	三部	一五・五×二一・〇	89P3311
垂	十七年度第三回音樂研究會要項(プログラム)	昭和十七年五月二〇日	福岡音樂研究會	リーフレット	四部	一五・八×二一・一	89P3312
垂	昭和十七年度第二回音樂研究會案内(プログラム)	昭和十七年五月二〇日	福岡音樂研究會	リーフレット	五部	一五・八×二一・一	89P3313
垂	十七年度第四回音樂研究會要項(プログラム)	昭和十七年五月二九日	福岡音樂研究會	リーフレット	五部	一九・〇×二三・五	89P3314
垂	十七年度第五回音樂研究會要項(プログラム)	昭和十七年六月七日	福岡音樂研究會	リーフレット	五部	一九・五×二三・五	89P3315
垂	十七年度第六回音樂研究會要項(プログラム)	昭和十七年六月二〇日	福岡音樂研究會	リーフレット	五部	一八・七×二三・一	89P3316
垂	第三回定期研究會	昭和十七年九月六日	福岡音樂研究會	リーフレット	二部	一七・四×八・七	89P3317
垂	第三回定期研究會(音樂講演並にレコード鑑賞プログラム)	昭和十七年九月六日	福岡音樂研究會	リーフレット	五部	一七・四×二四・九	89P3318
垂	第四回定期研究會要項(プログラム)	昭和十七年二月一日	福岡音樂研究會	リーフレット	一部	一四・一×一八・三	89P3319
垂	第二回定期研究會(プログラム)	昭和十七年二月一日	福岡音樂研究會	リーフレット	一部	一四・三×一八・三	89P3320

番号	名 称	時 代	作 者	品 質・形 状	員 数	法 量	備 考	備 品 番 号
六	ピアノ協奏曲と合唱の夕(プログラム)	昭和七年二月七日	山口地方文化協会	リーフレット	三部	二〇×二四五		89P3321
六	第三回定期研究会要項(プログラム)	昭和七年二月四日	福岡音楽研究会	リーフレット	三部	一四・四×九・二		89P3322
六	第五回音楽研究会要項(プログラム)	昭和七年二月三日	福岡音楽研究会	リーフレット	四部	一五・〇×九・二		89P3323
六	第六回音楽研究会要項(プログラム)	昭和七年二月五日	福岡音楽研究会	リーフレット	五部	一五・四×九・二		89P3324
七	第二〇回研究発表演奏会順序(プログラム)	昭和八年三月六日	福岡女子ピアノ學院絶対音感早期錬成所	リーフレット	五部	一〇・四×一四・四		89P3325
七	第七回音楽研究会要項(プログラム)	昭和八年四月七日	福岡音楽研究会	リーフレット	四部	一〇・八×一五・一		89P3326
七	第八回音楽研究会要項(プログラム)	昭和八年五月三日	福岡音楽研究会	リーフレット	九部	一五・〇×一〇・〇		89P3327
七	第九回音楽研究会演奏曲目(プログラム)	昭和八年六月三日	福岡音楽研究会	リーフレット	三部	一四・四×九・一		89P3328
七	第三回音楽研究会(プログラム)	昭和八年〇月三日	福岡音楽研究会	リーフレット	一部	九・〇×一四・一		89P3329
七	三回(音楽研究会プログラム)	昭和八年二月〇日	福岡音楽研究会	リーフレット	三部	一四・二×九・〇		89P3330
七	二回(音楽研究会プログラム)	昭和八年三月二日	福岡音楽研究会	リーフレット	二部	一四・一×九・〇		89P3331
七	福岡音楽研究会(プログラム)	昭和八年	福岡音楽研究会	リーフレット	二部	三・三×一五・七		89P3332
六	第三回音楽研究会(プログラム)	昭和九年一月三日	福岡音楽研究会	リーフレット	二部	一四・一×九・〇		89P3333

番号	名 称	時 代	作 者	品 質・形 状	員 数	法 量	備 考	備 品 番 号
五	第六回音楽研究会プログラム	昭和三年三月八日	福岡音楽研究会	リーフレット	四部	二・六×一〇・四		89P3334
六	レオニード・クロイツァーピアノ独奏会(プログラム)	昭和六年九月四日	西鐵文化会	リーフレット	一部	一九・〇×一八・一	西鐵文化 会招聘第 三回演奏 会	89P3335
七	三、井上園子女史洋琴独奏曲目 基成教授洋琴独奏(プログラム)	昭和	福岡音楽研究会	リーフレット	四部	一四・一×八・八		89P3336
八	音楽会順序(プログラム)	昭和	不詳	リーフレット	二部	二四・三×三・七		89P3337
九	ヨゼフ・ローゼンシュトック新交響楽団大 演奏会(プログラム)	昭和	廣島音楽聯盟	パンフレット	一部	二六・三×一九・〇		89P3338
一〇	コンサートプログラム草案	昭和	不詳	リーフレット	一部	三四・〇×二五・〇		89P3339

四 (音楽関係) 入場券

..... 二二件 二二六円

番号	名 称	時 代	作 者	品 質・形 状	員 数	法 量	備 考	備 品 番 号
五	日滿防共親善芸術使節ハルピン 交響管弦楽団 管弦楽大演奏会 会員座席指定券	昭和四年三月三日	福岡音楽研究会	半券	一枚	二〇×八・三		89P3340
六	研究会B会員入場之證	昭和六年(〇)月・一 月、昭和七年一月 ・三月	福岡音楽研究会主催	六枚綴	一綴	二三・二×四・五		89P3341
七	昭和七年度研究会之會員入場之 證	昭和七年四月・五 月・六月・九月	福岡音楽研究会主催	七枚綴	二綴	二三・二×四・五		89P3342
八	新人紹介音楽大演奏会臨時會員 入場之証	昭和七年二月三日	福岡音楽研究会	券	三枚	二四・四×一九・四		89P3343

番号	名 称	時 代	作 者	品 質・形 状	員 数	法 量	備 考	備 品 番 号
八	昭和七年度第三回研究会甲会員 入場之証	昭和七年五月	福岡音楽研究会	半券	一綴	三三×二五・二	使用途中のもの	89P3344
七	金沢ピアノ塾第四回ピアノ協奏 曲の夕 招待券	昭和八年五月〇日	朝日新聞大阪厚生事 業団	券	一枚	四八×二〇		89P3345
六	昭和八年四月定期音楽研究会甲 会員入場之証	昭和八年四月・五 月・九月	福岡音楽研究会	半券	一綴	三三×三三〇	使用途中のもの	89P3346
五	昭和八年五月定期音楽研究会甲 会員入場之証	昭和八年五月・九 月	福岡音楽研究会	半券	一綴	三三×三五四	使用途中のもの	89P3347
四	研究会招待券	昭和三年	福岡音楽研究会	券	一枚	二七×一六一		89P3348
三	研究会招待券及会費納入証綴	昭和三年	福岡音楽研究会	券	三綴	二七×二五・五		89P3349
二	第五回世界最高級音楽鑑賞会 ①座席予約申込書 ②座席指定券 ③案内文	昭和二年 昭和二年一月九日 昭和三年三月三日	福岡女子ピアノ學院 福岡女子ピアノ學院 松岡 榮	葉書 券 リーフレット	三枚 三枚 一枚	四三×八〇 四三×九一 九三×二七〇	モリス・マレシヤ ルのチェロ演奏会	89P3350 89P3351 89P3352
一	第三回国際音楽鑑賞会 ①入場券 ②期日変更通知	昭和三年三月四日 昭和三年三月二 日	福岡女子ピアノ學院 福岡女子ピアノ學院	券 葉書	二枚 二枚	四一×八四 四一×八九	モリス・マレシヤ ルのチェロ演奏会	89P3353 89P3354

五 ポスター

四件 四点

番号	名 称	時 代	作 者	品 質・形 状	員 数	法 量	備 考	備 品 番 号
七	レオニード・クロイツァーピ アノ独奏会ポスター「ベエトー ヴェンの夕」	昭和二年	福岡女子ピアノ學院	色刷	一枚	六五×三五・五	(会場)福岡佛教青年 会館 第七回国際音 楽鑑賞会	89P3355
六	マレシヤル チェロ演奏会ポス ター	昭和三年三月	福岡女子ピアノ學院	色刷	一枚	七五×三五・三	第三回国際音楽鑑賞 会	89P3356



九	歌劇お蝶夫人演奏会ポスター 〔昭和三年五月〕	福岡女子ピアノ學院	色刷	一枚	七・二×三・五	五月六日夜 九州劇場 主演 三浦環・ 永田絃次郎 指揮 山本直忠 第三回国 際音楽鑑賞会	89P3357
一〇	エルマン ヴァイオリン演奏会〔昭和三年〕 ポスター	福岡女子ピアノ學院	色刷	一枚	七・五×三・三	第二回国際音楽鑑賞 会 二月〇日 佛教 青年会館	89P3358

六 散

六件 六点

番号	名 称	時 代	作 者	品 質・形 状	員 数	法 量	備 考	備 品 番 号
一〇	モリス・マレシヤル氏チェロ 大演奏会	昭和〇年二月九日	福岡女子ピアノ學院 主催	印刷	一枚	三・七×三・四	第五回世界最高級音 楽鑑賞会	89P3359
一一	第六回（第九回国際音楽鑑賞会）	昭和二年	福岡女子ピアノ學院 主催	印刷	一枚	二・八×二・七五	（会場）福岡佛教青年 会館	89P3360
一二	福岡音楽研究会昭和十六年度会 員募集	昭和十六年九月	福岡音楽研究会	印刷	一枚	二・七×二・六		89P3361
一三	齊田愛子独唱会 辻久子提琴独 奏会	昭和	廣島音楽聯盟	印刷	一枚	二・五×二・四		89P3362
一四	三浦環夫人独唱会	〔昭和二年〕	福岡女子ピアノ學院 主催	色刷	一枚	三・〇×二・七	第〇回国際音楽鑑賞 会（大博劇場）	89P3363
一五	魚つり御案内	昭和	九州鉄道（株）	色刷	一枚	二・三×二・五	九州鉄道沿線	89P3364

## 七 書簡

一〇件 二〇点

番号	名 称	時 代	作 者	品 質・形 状	員 数	法 量	備 考	備 品 番 号
二七	書簡	昭和六年八月三日 消印	山脇敏敬より松岡 榮宛	封書	一通	二八〇×二三三	ポートレート一枚同 封	89P3365
二六	「草間加壽子嬢ピアノ大演奏会」 案内状	昭和七年六月四日	福岡音楽研究会	葉書	一枚	二四三×九一		89P3366
二五	研究会案内状	昭和七年二月	福岡音楽研究会	葉書	一枚	二四〇×九〇		89P3367
二四	研究会案内状	昭和七年	福岡音楽研究会	葉書	七枚	二四三×八二	七年度第一回、第六 回	89P3368
二三	書簡	昭和八年五月六日	ピアノ愛好会より松 岡 榮宛	封書	一枚	二七〇×三二		89P3369
①	金澤ピアノ塾 ピアノ独奏と協 奏曲の会プログラム	昭和八年四月八日	ピアノ愛好会	リーフレット	一枚	三三三×二五八	大阪朝日会館	89P3370
②	金澤ピアノ塾 第四回ピアノ協 奏曲の夕プログラム	昭和八年五月〇日	朝日新聞大阪厚生事 業団	リーフレット	一枚	二〇六×二四六	大阪朝日会館	89P3371
③	「音楽愛好」第二十三号	昭和八年	ピアノ愛好会刊	リーフレット	一枚	一九二×二三六		89P3372
二三	第二十二回音楽研究会御通知	昭和八年〇月三日	福岡女子ピアノ學院 内福岡音楽研究会代 表者 松岡 榮	葉書	一枚	二四〇×九一		89P3373
二二	書簡(速達受取の件)	昭和三年〇月六日	佐世保市松岡中香よ り松岡 榮宛	葉書	一枚	二四〇×九	旧松屋にあった進駐 軍の検閲印「O.C.D.J. 一九三三」	89P3374
二一	書簡	昭和三年七月一日	山一証券福岡支店 原 弘二より福岡女 子ピアノ學院院長先 生宛	封筒	一枚	二七九×三三		89P3375
二〇	書簡	昭和	福岡女子ピアノ學院 主催国際音楽鑑賞会 松岡 榮	封筒	一枚	二六四×一〇六		89P3376

二六	演奏会座席申込用葉書 ①エルマン氏提琴大演奏会 ②高山樗牛子嬢ピアノ大演奏会	〔昭和二年〕 〔昭和二年〕	福岡女子ピアノ學院 福岡女子ピアノ學院	葉書 葉書	一枚 一枚	二四・三×九・一 二四・三×九・一		89P3377 89P3378
----	--	------------------	------------------------	----------	----------	----------------------	--	--------------------

八 楽譜 ..... 六件 六点

番号	名 称	時 代	作 者	品質・形状	員数	法 量	備 考	備用品番号
二七	楽譜「選挙肅止の歌」	昭和二年三月四日	北原白秋作歌 山田耕柞作曲 選挙肅止中央連盟発行	リーフレット印刷	一部	二六〇×一八〇		89P3379
二八	楽譜「航空愛国の歌」	昭和三年五月三日	澤登静夫作詞 山田耕柞作曲 帝国飛行協会発行	リーフレット印刷	一部	二六〇×一八〇		89P3380
二九	楽譜「愛馬進軍歌」	昭和二年一月九日	陸軍省選定 陸軍省馬政課編	リーフレット印刷	一部	二六〇×一八〇		89P3381
三〇	楽譜「決戦国民歌」其の一	昭和二〇年代	西日本新聞社選定 橋本国彦作曲	リーフレット印刷	一部	二六〇×一八〇		89P3382
三一	楽譜「決戦国民歌」其の二	昭和二〇年代	西日本新聞社選定 深海善次作曲	リーフレット印刷	一部	二六〇×一八〇		89P3383
三三	楽譜「海軍省選定歌太平洋洋行進曲」	昭和二〇年代	大阪毎日・東京日日新聞社編	リーフレット印刷	一部	二六〇×一八〇	ビクターレコード	89P3384

番号	名 称	時 代	作 者	品 質・形 状	員 数	法 量	備 考	備 品 番 号
二三	中等教育唱歌集	明治四〇年八月三日 刊・大正四年二月 五日六版	山田源一郎編 共益商社書店発行	書冊(七九頁)	一冊	二六四×一八・二		89P3385
二四	聴取無線電話私設許可書	昭和三年二月一日	熊本通信局長	印刷紙	一枚	二五六×二〇・七		89P3386
二五	「日本地理風俗体系」三九州地方 上・下	昭和五年三月六日	仲摩照久編集 東京新光社発行	書冊(上四三頁) 下(四六頁)	二冊	二七〇×二〇・〇		89P3387 ~88
二六	絵葉書(純植物性シャンプー モダン髪洗粉)	昭和七年	東京下谷 葛原工業 所	写真版 葉書	一枚	二四〇×九〇	婦人雜誌「主婦之友」 附録	89P3389
二七	広告(明治メリーミルク、コナ ミルク)	昭和七年	東京丸ノ内 明治製 菓(株)	写真版 葉書型	一枚	二四〇×九〇	明治製菓売店風景の 写真	89P3390
二八	福岡日日新聞夕刊	昭和九年四月六日	福岡日日新聞社	印刷 新聞紙	一部	蓋五×四・八	クロイツァー教授来 福	89P3391
二九	贈與状(特別有功章の贈與)	昭和二〇年二〇月九日	愛国婦人会総裁依仁 親王妃周子・愛国婦 人会長本野久子より 松岡喜久與宛	色刷 墨書	一枚	二二四×二五・二	封筒入	89P3392
三〇	絵はがき	昭和三年二〇月六日	福岡県筑紫中学校	葉書	二組	九〇×一四・一	三種二組	89P3393 ~94
三一	慰勞會収支決算報告	昭和四年八月一日	家庭防空組合二〇・二 組	ペン書	一枚	二四・四×三三・〇		89P3395
三二	特別当座預金通帳	昭和六年一〇年	第十七銀行渡辺通支 店	書冊 色刷 ペン ン書	一冊	二五・二×九・四	福岡音楽研究會代表 者 松岡 榮	89P3396
三三	履歴書(福岡音楽研究會代表者 松岡 榮)	昭和七年四月八日	松岡 榮	カーボン書	一枚	二四〇×三三・五	本籍・住所・現在略 歴・身分の記入	89P3397
三四	福岡音楽研究會入会申込書及郵 便払込用紙	昭和七年	福岡女子ピアノ學院 松岡 榮	色刷	二枚	二二・一×二七・六		89P3398

一三	一四	一〇	一九	一八	一七	一六	一五	一四
豫防手帳(賜チフス・パラチフス)	豫防手帳(ツベルクリン反応)	豫防手帳	常會の誓(皇国につくす覚悟)	特別当座預金通帳	領収書(贈写版機一台、金五拾 老円九十五錢也)	感謝状(町内會の大東亞戦争完 遂簡易保険一億國民新加入運 動の協力による)	昭和二年二月〇日	昭和二年一月三日
昭和三年七月交付	昭和三年七月交付	昭和三年七月交付	昭和〇年代	昭和二年七月三日	昭和二年六月三日	昭和二年二月〇日	昭和二年二月〇日	昭和二年一月三日
福岡県福岡市 衛生 組 松岡 純	福岡市新開町 衛生 組 松岡喜久與	福岡県福岡市新開町 衛生組 松岡 榮	自治振興中央会 大 阪毎日新聞社 東京 日日新聞社	福岡市博多下新川端 町 冬至一造	福岡市博多下新川端 町 冬至一造	福岡郵便局長正七位 勲六等 西村吉吉よ り新開町町内會宛	福岡郵便局長正七位 勲六等 西村吉吉よ り新開町町内會宛	商工省
印刷 フレット	印刷 フレット	印刷 フレット	印刷	印刷	印刷	印刷	印刷	印刷
一枚	一枚	一枚	一枚	一冊	一枚	一枚	一枚	五部
二六・八×一八・六	二六・八×一八・六	二六・八×一八・六	二五・四×三・五	一五・一×九・四	二四・〇×一六・五	二七・五×四・〇	二七・五×四・〇	一八・二×八・五
			福岡音楽研究會 代 表者 松岡 榮	福岡音楽研究會 代 表者 松岡 榮	冬至の印有	福岡郵便局長印有	福岡郵便局長印有	一衣料切符(甲)佐賀 高等学校寄宿舎 松 岡史香 一衣料切符(乙)福岡 市春吉校区新開町第 五隣組 松岡 榮 一衣料切符(乙)福岡 市春吉校区新開町第 五隣組 松岡喜久與 一衣料切符(乙)福岡 市春吉校区新開町第 五隣組 松岡 健 一衣料切符(乙)福岡 市春吉校区新開町第 五隣組 松岡 純
89P3410	89P3409	89P3408	89P3407	89P3406	89P3405	89P3404	89P3404	89P3399 403

番号	名 称	時 代	作 者	品 質・形 状	員 数	法 量	備 考	備 品 番 号
一四	豫防手帳(賜チフス・バラチフスなど)	昭和三年七月交付	福岡県福岡市新開町衛生組合員 松岡健	印刷 ペン書 リーフレット	一枚	二六・八×二八・六		89P3411
一四	広告(ファイソム)	昭和初期	東京都神田区連雀町小柳ゴム製作所	写真版 葉書 型	一枚	九〇×二四〇		89P3412
一四	福岡音楽研究会規則	昭和	福岡音楽研究会	色刷	六部	二五・三×二四・六		89P3413
一四	グリーンベルク・フツイエフ女史略歴	昭和	不詳	印刷 リーフ レット	一部	三二・一×二五・七		89P3414
一四	『コレラ』予防注射証	昭和二年九月六日	福岡県 松岡 榮	印刷	一枚	一〇・〇×一〇・七		89P3415
一四	福岡仏教青年会館平面図	昭和	不詳	印刷	一枚	二九・五×三三・三		89P3416
一四	世界的提琴家エフゲン・クレーソノ略歴	昭和三年三月	Z・H	印刷 リーフ レット	一枚	三三・四×二六・一		89P3417
一五	アルス音楽月報アレグロ第一巻 第一号ALLGRO創刊号	昭和	東京市神田区神保町 北原鐵雄	印刷 仮綴 八頁	一部	二八・九×三二・六		89P3418
一五	写真(大日本国防婦人會の集會)	昭和	不詳	写真	一枚	一〇・九×二五・三		89P3419
一五	絵葉書(筑前太宰府名所 宮樓門)	昭和	絵画研究会	写真版 葉書	一枚	九〇×二四〇		89P3420
一五	絵葉書(筑前太宰府名所 宮宝物殿)	昭和	絵画研究会	写真版 葉書	一枚	九〇×二四〇		89P3421
一五	特別参拝章	昭和	伊勢神宮	色刷	一枚	二七・七×一七・七	第五回伊勢神宮式年 遷宮奉會奉納者	89P3422

〔2〕生活資料

十 戦時下資料

五件 六点

番号	名称	時代	作者	品質・形状	員数	法量	備考	備目番号
一蓋	灯火管制用電球(マツダ)	昭和10年代	東京芝浦電機機務	ガラス 真鍮製	二点	径 <sup>五</sup> / <sub>五</sub> 長 <sup>三〇</sup> / <sub>〇</sub>		89P3423 ~24
一莖	木銃	昭和10年代		木製	一点			89P3425
一毛	消化栓用スタンド	昭和10年代		金属 布製	一点			89P3426
一瓦	紫外線ストープ	昭和	日本石英工業機	金属製	一点		説明書あり	89P3427
一瓦	担架スベーター	昭和		金属製	一点		担架支え棒一本の内一本	89P3428

三 石橋源一郎資料

落款・印章

〈資料内訳〉

- [1] 絵画・書跡……………一〇件 五八点  
 [2] 近代・民俗資料……………八五件 一二八点  
 総計……………九五件 一八六点

〔1〕 絵画・書跡

六曲一隻

一 山笠巡行図屏風  
 品質・形状 紙本着色 全銀砂子 屏風装  
 法 量 縦 七五・〇  
 横 二五二・四

銘文等

(第一扇)「主伊丹諸白  
 於ろし」(看板)

(第四扇)「三浦北條軍」 「尊神」

「太乘記」(山笠の立札、旗)

(第五扇)「東山」(山笠の立札)

時代 江戸時代  
 作者 不詳

89P3429

六曲一隻

二 山笠図屏風  
 品質・形状 紙本着色 屏風装(一扇に一紙ずつ貼付)  
 法 量 第一扇 縦 一三二・四 横 五〇・四  
 第二扇 縦 一三二・四 横 五〇・三  
 第三扇 縦 一三二・四 横 五〇・四  
 第四扇 縦 一三二・四 横 五〇・四  
 第五扇 縦 一三二・三 横 五〇・四  
 第六扇 縦 一三二・三 横 五〇・六

時代 作者

江戸時代(安政六年の山笠を描く)  
 三哲主清

89P3430

二曲一隻

三 品質・形状 法 量

博多図屏風  
 絹本着色 七枚の絵を屏風に貼交  
 (右扇)

(第一扇)

「三哲主清図」

主清

「英」  
 (白文方印) 之

(第二扇)

「釜山浦戦伐」

主清

「英」  
 (白文方印) 之

(第三扇)

「天威大勲始」

主清

「英」  
 (白文方印) 之

(第四扇)

「高松涵域敷」

主清

「英」  
 (白文方印) 之

(第五扇)

「瑠池瓊漿樂」

主清

「英」  
 (白文方印) 之

(第六扇)

「南蠻征討」

主清

「英」  
 (白文方印) 之

(第七扇)

「海宮三歳縁」

主清

「英」  
 (白文方印) 之



(宮崎宮図) 縦 三六・二

横 二八・四

(松ばやし図) 縦 二六・一

横 四三・八

(東公園図) 縦 二六・一

横 四三・八

(東中洲図) 縦 三六・六

横 二八・四

(左扇)

(大濠公園図) 縦 二六・一

横 四四・一

(西公園図) 縦 三六・八

横 二八・五

(博多港図) 縦 二六・一

横 四三・五

(落款・印章)

「至善」朱文長方印一顆

近代

祝部至善

博多明治風俗図

紙本着色 額装

(一) 豆壳・チイタラ始

(二) 金魚や・肴売さん

(三) 踏切番

(四) あぶってかもう売り・おきうと売り

89P3431

四九面

縦 三一・四

横 四一・〇

縦 三一・四

横 四一・〇

縦 三一・三

横 四一・〇

縦 三一・四

横 四〇・九

(五) 所謂赤毛布・紳士

(六) かざぐるま売り

あめさいく

(七) バイオリン弾きと人力車

(八) 猿まわし

(九) 真剣な辻芸人

(十) 朔望の朝・早良地方からの榊売り

(二) だんご屋と鮎屋

(三) 郵便配りさん

(三) 関取りの場所入り

(四) 男子学生と女学生

(五) 辻待ちぐるま

(二六) 傘二題(酒屋の小僧と舞妓)

(二七) 祭の夜のかきいれもの

(二八) 冬の夜(良家の女、でっち、よまわり)

(二九) 士族のなれのはて

縦 三一・五

横 三九・九

縦 三一・四

横 三九・九

縦 三一・四

横 四〇・九

縦 三一・三

横 三九・八

縦 三一・三

横 四〇・九

縦 三一・三

横 四一・八

縦 三一・三

横 三九・八

縦 三一・三

横 三九・九

縦 三一・四

横 四〇・〇

縦 三一・三

横 四〇・八

縦 三一・三

横 四一・一

縦 三一・三

横 四二・〇

縦 三一・三

横 四〇・〇

縦 三一・二

横 三九・八

縦 三一・三

横 三九・八

縦 三九・八



銘文等

(落款・印章)

(七)「至善」

「祝印」  
(白文方印)

(九)「昭和二十八年十一月三日」

至善  
「至善」(白文長方印)

時歲七十二

(二)「至善」

「祝印」  
(白文方印)

時年七十三

「至善」

「祝印」  
(白文方印)

(四)「三十年十月三十日」

至善  
時年七十四

「祝印」  
(白文方印)

(三)「至善」

「祝印」  
(白文方印)

(六)「昭和三十年一月二十日」

至善  
時年七十四

「祝印」  
(白文方印)

(五)「至善」

「祝印」  
(白文方印)

至善

時代 昭和二十八年~三〇年

作者 祝部至善

89P3432~80

五 七言律詩「開家大人喜壽宴」

品質・形状 紙本墨書 掛幅装

法 量 豎 一三四・〇

横 六八・七

銘文等 「大正癸丑十一月」

一幅

「於長橋水清處 鐵巖末永純一郎」

「秀和」

「鐵巖」  
(朱文方印)

(引首印) 白文長方印一顆

大正癸丑(二年)

末永純一郎

89P3481

六 書「忠孝」

紙本墨書 額装

豎 三三・一

横 一一六・三

銘文等 (落款・印章)

「九十翁」

無庵「末永」

「節」  
(白文一重郭方印)

(引首印)「虚空藏」(朱文長方印)

時代 近代

作者 末永節

89P3482

七 七言絕句

紙本墨書 掛幅装

豎 一三三・一

横 六六・七

銘文等 「城山」

「八代」

四印(白文方印)

「城山」  
(朱文方印)

「松印」

「引首印」

「鴈飛」  
(朱文長方印)

89P3483

一幅

一面

一幅

八 神馬図

品質・形状 紙本墨画 メクリ  
法 量 縦 二七・〇  
横 七六・七

銘文等 (落款・印章)

〔石原□〕(花押)

時代 近代  
作者 石原□

89P3484

一枚

九 日龍図

品質・形状 紙本墨画 メクリ  
法 量 縦 一三七・二  
横 六四・二

銘文等 「日龍」(花押)

時代 近代  
作者 不詳

89P3485

一枚

二 日龍図

品質・形状 紙本墨画 メクリ  
法 量 縦 六四・一  
横 一三七・〇

時代 近代  
作者 不詳

89P3486

「2」近代・民俗資料

一、生活の用具

番号	名称	員数	法量	品質・形状	製作・使用地	備考	No.	備品番号
一	衣・食関係 髪飾り	一組 (四点)	(櫛)長六・九 (笄)長一・六八 厚〇・五 (簪)長二・三五 (簪)長一・六七	籠甲・鯨鬣製	博多	明治時代 鍵付き木箱入り (木箱)墨書「拾九」	元	89P3607 ~90
二	座敷用博多七輪	一点	口径二〇〇 底径八三 高一八三	陶製 博多素焼	博多 岡平造	昭和時代 底部に穴あり 受皿(径二三・四 高六・四)付き 動物文様刻印 勲業課御試験済 筑前博多物産「博多 岡平造」	二	89P3491
三	本膳	一組 (六点)	(一)縦六・四 横六・五 (二)縦三・七 横三・八 (三)縦三・〇 横三・九 高七・七	木製 黒漆 塗金箔縁取	飛騨国福田吉郎兵衛作 博多旧魚町にて使用	近代 木箱入りスタンプ印「飛騨国産春慶漆器」 「飛騨国福田吉郎兵衛 高山口一位 細工製造販売」(後部)シール「褒賞」 「飛騨国名産春慶漆器」スタンプ「別上久尺寸寸録目水引足膳」	六	89P3492 ~97
四	椀	一組 (四点)	(汁椀)径二・四 高七・五 (飯椀)径三・三 高九・〇 (平)径一・五 高八・八 (蓋)径一・〇 総高八・七	木製 黒漆 塗金箔縁取	飛騨国福田吉郎兵衛作 博多旧魚町にて使用	近代	六	89P3498 ~501

二、交通・交易の用具

番号	名称	員数	法量	品質・形状	製作・使用地	備考	No.	備品番号
五	商業関係 酒樽「二九娘」	一点	口径六・三 胴径三・〇 底径三・〇 高六・五	陶製 施釉 縁部褐釉	鳥羽屋 二九娘 醸造元	近代 「王舩 No. マル宝船」下方に注口あり	一	89P3602
六	酒樽「二九娘」	一点	口径 七・七 高三・三	木製朱漆塗 金属製箱・取手付	鳥羽屋 二九娘 醸造元	近代 栓なし (前部)「二九娘」(後部)「口」	三	89P3603

番号	名称	員数	法量	品質・形状	製作・使用地	備考	No.	備品番号
七	酒樽	一点	口径 四九 底径 三三〇 総高 三九九	磁器製 竹 製取っ手付	鳥羽屋 二九娘 醸造元	近代 上部に栓付き 下部に注ぎ口あり 栓なし「銘酒 マル宝船」周囲に「二九」の文様あり	四	89P3504
八	家德利	一点	口径 四三 底径 九九 高 三六三	陶製 施釉 口縁部緑釉	鳥羽屋 二九娘 醸造元	近代 紐付	二	89P3505
九	家德利	一点	口径 四一 底径 三二五 高 三九〇	陶製 口縁 部褐釉	鳥羽屋 二九娘 醸造元	近代 缶入り「寅」 宝船 二九の文様	八	89P3506
一〇	家德利	一点	口径 三九 底径 三〇五 高 三三四	磁器製	鳥羽屋 二九娘 醸造元	近代 「丑七四」 「二九娘」紐付き	三	89P3507
二	家德利	一点	口径 四三 底径 三〇〇 高 三六七 総高(栓あり) 三〇〇	磁器製	鳥羽屋 二九娘 醸造元	近代 栓・紐付き 「博多 二九娘醸造元」 宝船 二九の文様あり	七	89P3508
三	家德利	一点	口径 三二 底径 三三三 高 三三四	磁器製	鳥羽屋 二九娘 醸造元	近代 「博多 二九娘醸造元」 「No言」宝船 二九の文様	九	89P3509
三	家德利	一点	口径 三三 底径 二四〇 高 三三〇	磁器製	鳥羽屋 二九娘 醸造元	近代 「博多 二九娘醸造元」 「亥言」宝船 二九の文様 紐付	一〇	89P3510
四	家德利	一点	口径 三三 底径 八五 高 三七〇	白磁製	鳥羽屋 二九娘 醸造元	近代 紐付	五	89P3511
一五	家德利	一点	口径 三六 底径 二〇五 高 三九〇	白磁製	鳥羽屋 二九娘 醸造元	近代 紐付 「福岡市西町桃屋酒店」 電話 二五九一番 「未カ口二百八号」 「二九娘」と糸で五弁の花びら	六	89P3512
一六	家德利入れ	一点	縦 三〇 高 三六 横 三二	木製 黒漆 塗蒔絵 金 属製取手付	鳥羽屋 二九娘 醸造元	近代 (正面部)「久」 「二九娘」(後部) 「鳥羽屋」(左側面部) 「わ号」蒔絵 (蓋裏部) 墨書「を号」	二	89P3513
一七	ヒノクチガメ	一点	口径 三〇 高 二五五	陶製	備前	江戸時代末期 酒貯蔵用	六	89P4460

三、社会生活の用具

共有具	贈答・社交関係	一点径 四・〇 深 一・九 二 総高 三・五 (蓋) 径 四・二 厚 一・一	銅製	不詳	近代 打出模様あり 取手付 奈良屋町 消防組で使用されていたもの	三	89P3514
一八 銅鍋							
一九 筒干下絵「寿」「五階松・日出」		一点縦 三・〇 横 三・四	紙本着色	作者不詳	近代 (表) 墨書「地紙・一尺 曲尺」 (裏) 墨書「九寸五分」	六	89P3515
二〇 筒干下絵「竹」「梅」		一点縦 三・〇 横 三・四	紙本着色	作者不詳	近代 (表) 墨書「九寸」 (裏) 墨書「八寸五分」	七	89P3516
二一 筒干下絵「菊」「南天」		一点縦 三・〇 横 三・四	紙本着色	作者不詳	近代 (表) 墨書「八寸」 (裏) 墨書「七寸五分」	八	89P3517
二二 筒干下絵「繩」「福寿草」		一点縦 三・〇 横 三・四	紙本着色	作者不詳	近代 (表) 墨書「七寸」 (裏) 「六寸五分」	九	89P3518
二三 筒干下絵「松・日の出」 「祝」		一点縦 三・〇 横 三・四	紙本着色	作者不詳	近代 (表) 墨書「六寸」 (裏) 墨書「五寸五分」	〇	89P3519
二四 筒干下絵「舞鶴」「亀」		一点縦 三・〇 横 三・四	紙本着色	作者不詳	近代 (表) 墨書「舞鶴」 (裏) 墨書「亀」	一	89P3520
二五 筒干下絵「松」「竹」		一点縦 三・〇 横 三・四	紙本着色	作者不詳	近代 (表) 墨書「松」 (裏) 墨書「竹」	二	89P3521
二六 筒干下絵「白梅」「宝船」		一点縦 三・〇 横 三・四	紙本着色	作者不詳	近代 (表) 墨書「梅」 (裏) 墨書「宝船」	三	89P3522
二七 筒干下絵「向蝶々」「文筥」		一点縦 三・〇 横 三・四	紙本着色	作者不詳	近代 (表) 墨書「向蝶々」 (裏) 墨書「文筥」	四	89P3523
二八 筒干下絵「藤の花」「たばね熨斗」		一点縦 三・〇 横 三・四	紙本着色	作者不詳	近代	五	89P3524
二九 筒干下絵「熨斗」「雪輪」		一点縦 三・〇 横 三・四	紙本着色	作者不詳	近代 (表) 墨書「熨斗」 (裏) 墨書「雪輪」	六	89P3525
三〇 筒干下絵「唐扇」「有平」		一点縦 三・〇 横 三・四	紙本着色	作者不詳	近代 (表) 墨書「唐扇」 (裏) 墨書「有平」	七	89P3526
三一 筒干下絵「有平」「富士の山」		一点縦 三・〇 横 三・四	紙本着色	作者不詳	近代 (表) 墨書「有平」 (裏) 墨書「富士の山」	八	89P3527

番号	名称	員数	法 量	品質・形状	製作・使用地	備 考	No.	備 考
三	「笛十下絵」おきあがり「のし」落成(上棟式)	一点	縦三〇 横四〇	紙本着色	作者不詳	近代(表)墨書「おきあがり」「のし」(裏)鑰矢の羽形の中に鑰図・銭図・墨書「落成(上棟式)」	六	89P3528
三	「笛十下絵」破魔弓「羽子板」雛の節句	一点	縦三〇 横四〇	紙本着色	作者不詳	近代(表)墨書「破魔弓」「羽子板」(裏)墨書「雛の節句」	七	89P3529
三	「笛十下絵」雛の節句「兜と節句」	一点	縦三〇 横四〇	紙本着色	作者不詳	近代(表)右近の橘・左近の桜・桃・菱 もちの図 (裏)楯・大鼓・菖蒲の図	七	89P3530
三	「笛十下絵」三番叟「鶴龜」	一点	縦三〇 横四〇	紙本着色	作者不詳	近代(表)鈴と烏帽子樹の中 (裏)樹の中に鶴と龜	三	89P3531
三	「笛十下絵」鼓と扇「日の出・富士・松」	一点	縦三〇 横四〇	紙本着色	作者不詳	近代(表)粹の中に鼓と扇の図 (裏)粹の中に日の出・富士・松の図	三	89P3532
三	「笛十下絵」松鶴図「梅竹・松・小判」	一点	縦三〇 横四〇	紙本着色	作者不詳	近代(表)松・鶴・青海波 (裏)梅花形の中に竹図・六角形(松)・小判形に「寿両後藤丞」の字あり	三	89P3533
三	「笛十下絵」初午詣「三味線」	一点	縦三〇 横四〇	紙本着色	作者不詳	近代(表)白狐の面・正一位權荷大明神の旗・扇形の中に鳥居と松・宝珠・左馬の図 (裏)樹の中に三味線・小判形に「寿両後藤丞」の字あり	三	89P3534
三	「笛十下絵」古式の平「近時の平」	一点	縦三〇 横四〇	紙本着色	作者不詳	近代(表)墨書「古式の平」「たくり」「いちょう」「はんぺん」「花うけ」「結びうけ」(裏)墨書「近時の平」「角平」「雪輪」「千鳥」「喜久」	三	89P3535
三	「笛十下絵」近時の平「押用(おさえ)」	一点	縦三〇 横四〇	紙本着色	作者不詳	近代(表)丸平・富久寿・富久多寿々め・瑞祥の図 (裏)中板(楡形)・角板・巻(鳴門巻)・花付く板の図	七	89P3536
三	「笛十下絵」口とり「口とり押用(おさえ)」	一点	縦三〇 横四〇	紙本着色	作者不詳	近代(表)松・葵・松茸・ねじ梅の図 (裏)富士形・瓢箪・丸板・和歌の浦の図	六	89P3537
三	「笛十下絵」立松「古式土地紙」	一点	縦三〇 横四〇	紙本着色	作者不詳	近代(表)立松・末広・旗・半月の図 (裏)古式土地紙・竹の皮・感想のものに水に浸して柔らかくにして、割竹に包み木型の枠に挟む七寸二寸(曲り尺)各種「説明図あり	六	89P3538



四、信仰・年中行事の用具

番号	名称	員数	法	量	品質・形状	製作・使用地	備	考	No.	備品番号
三	年中行事関係 池灯笼	一組 (二点)	(五段灯笼) 横五五 縦三〇 (二段灯笼) 横三七 縦一八	縦三〇 高一四四 縦一八 高六八 横一三一	素焼製 着 色及施釉	博多	幕末 博多では廃絶した地藏盆の行事「池 灯笼」用の人形 箱庭に川・山などを作 り人形を配置して軒先に飾った		三	89P3539 ~52
四	池灯笼	一組 (二点)	(船) 高〇九 縦五五 (船) 高一一 縦五八 (薬屋根民家) 横三六	横一〇 横一七 縦一八 高三〇	素焼製 着 色及施釉	博多	近代		四	89P3553 ~64

五、芸能・娯楽用具

番号	名称	員数	法量	品質・形状	製作・使用地	備	考	No.	備品番号
Ⅲ	遊戯具・玩具 チャンポン	一点	全長 $21.0$ (柄) 長 $19.0$ 径 $2.7$	金属製 金 着色色	不詳	近代		Ⅲ	89P3565
Ⅲ	レコード 小唄(A大津絵・から 傘 B寝ながらに・忍 ぶ恋路)	一点	径 $25.0$	SP盤	ビクター	昭和時代	唄・祇園初太郎 三絃・同長一	Ⅲ	89P3566
Ⅲ	小唄(A新小唄京の夢 唄 B京唄わしが在所)	一点	径 $25.0$	SP盤	コロネビア	昭和時代	A作詩・時雨雪羽 作曲・佐々 紅華 唄・(先斗町)筆香 三味線・(先斗 町)三智子、(日本橋)姫松 胡弓・鳴物入 B唄(先斗町)筆香 三味線(先斗町)三智子	Ⅲ	89P3567

番号	名称	員数	法量	品質・形状	製作・使用地	備	考	No.	備品番号	
			(薬屋根民家) 縦 $28$ 横 $41$ 高 $25$ (民家) 縦 $25$ 横 $41$ 高 $26$ (六角灯笼) 縦 $33$ 横 $33$ 高 $75$ (灯笼) 縦 $33$ 高 $64$ 横 $36$ (城) 縦 $23$ 横 $101$ 高 $71$ (城) 縦 $23$ 横 $43$ 高 $80$ (家と松) 縦 $30$ 横 $61$ 高 $43$ (社) 縦 $35$ 横 $50$ 高 $75$ (不明) 縦 $28$ 横 $74$ 高 $41$				二棟型  部分のみ			

哭	哭	哭	哭	哭	哭	哭	哭	哭	哭	哭
端唄(A佐渡おけさ B越後追分)	端唄(A柳の雨・夕霧替 え唄―唐人お吉・明鳥 偏入) B止めてはみ たが・お伊勢参り)	端唄(Aやりさび B すまないね節)	端唄(A香に迷う B 柳ぶし)	端唄(A米山甚句 B 立山節)	端唄(A立山くづし佐 渡おけさ・一上新内入 B縁かいな新内入)	俚唄(A俚謡米山甚句 B端唄どうぞかなへて)	流行唄(A二人の恋 B曠野の彼方)	流行唄(Aそんなお方 があったなら B春爛 漫)	流行唄(Aカナカカの娘 B常夏の島の生命線)	流行唄(A佐渡を想へ ば B娘ごころ)
一点径 三五〇	一点径 三五〇	一点径 三五〇	一点径 三五〇	一点径 三五〇	一点径 三五〇	一点径 三五〇	一点径 三五〇	一点径 三五〇	一点径 三五〇	一点径 三五〇
シェラック SP盤	シェラック SP盤	シェラック SP盤	シェラック SP盤	シェラック SP盤	シェラック SP盤	シェラック SP盤	シェラック SP盤	シェラック SP盤	シェラック SP盤	シェラック SP盤
ビクター	ビクター	ビクター	ビクター	ビクター	ビクター	ビクター	ビクター	ビクター	ビクター	ビクター
昭和時代 唄及三味線・葎町勝太郎	昭和時代 A作詩・長口幹彦 銀座植柳 記念 唄・葎町勝太郎 三味線・葎町千代 菊 B(五世清元延寿大夫節付) 唄・浅草 市丸三味線・浅草雛鶴	昭和時代 唄及三味線・葎町勝太郎	昭和時代 A唄と小唄・勝太郎 三味線・ 千代菊 琴・今井敬子 尺八・関和童 B小唄・勝太郎 三味線・千代菊	昭和時代 唄及三味線・葎町勝太郎	昭和時代 A唄及三味線・勝太郎 太竿 三味線・千代菊 B唄・勝太郎 三味線・ 千代菊	昭和時代 A唄・勝太郎 三味線・千代菊 尺八・榎本秀水 B唄・勝太郎 三味線・ 富奴 千代菊	昭和時代 作詩・高橋掬太郎 作曲・江口 夜詩 A唄・伊藤久男・豆千代 B唄・平 松晃	昭和時代 作詩・久保田育一 作曲並編曲 ・江口夜詩 A唄・赤坂小梅 B唄・松平晃	昭和時代 読売新聞社編 作曲・中山新平 A唄・勝太郎 三味線・千代菊千代 伴 奏・日本ビクター管弦楽団 B独唱・ 藤山一郎 伴奏・日本ビクター管弦楽団	昭和時代 作詩・西条八十 作曲・佐々木 俊一唄・小唄勝太郎
哭	哭	哭	哭	哭	哭	哭	哭	哭	哭	哭
89P3578	89P3579	89P3570	89P3571	89P3572	89P3573	89P3574	89P3575	89P3576	89P3577	89P3578

番号	名称	員数	法	量	品質・形状	製作・使用地	備	考	No	備品番号
六	流行歌(A大島おけさ B燃える御神火)	一点	径	三五〇	シェラック SP盤	コロンビア	昭和時代 作詩・西条八十 作曲・中山 晋平 A唄・勝太郎 B唄・藤山一郎 松 竹映画 処女よさよなら(主題歌)		三〇	89P3581
六	流行歌(A浪花春こよ み B大江戸絵草子)	一点	径	三五〇	シェラック SP盤	日本ポリドール	昭和時代 A作詩・藤田まさと 作曲・ 山田栄一 B作詩・宮本吉次 作曲・鳴瀬 純平 編曲・山田栄一 唄・東海林太郎・ 日本橋きみ栄		三〇	89P3582
三	詩吟(A九月十日、舟 至由良港 B秋日偶成)	一点	径	三五〇	シェラック SP盤	ビクター	昭和時代 A作詩・菅原道真・吉田松陰 B作詩・程明道 唄・山田積善		三〇	89P3583
三	詩吟(A白虎隊上 B 白虎隊下、鞭聲肅々)	一点	径	三五〇	シェラック SP盤	ビクター	昭和時代 国守一誠		三〇	89P3584
三	詩吟(A弧軍奮闘本能 寺 B棄兒)	一点	径	三五〇	シェラック SP盤	ビクター	昭和時代 国守一誠		三〇	89P3585
六	詩吟(A山堂夜坐思亡 友 B寄せる家兄言う 志・彌口山)	一点	径	三五〇	シェラック SP盤	ビクター	昭和時代 作詩・木戸孝允 山田積善作詩 ・(寄家兄言志)広瀬武夫乃木希典 山田積 善		三〇	89P3586
六	詩吟(A本能寺 B題 道瀬灌借りる衰図・象 三漫吟)	一点	径	三五〇	シェラック SP盤	コロンビア	昭和時代 A作詩・頼山陽 詩吟・奨励会 部長木村岳風 B作詩・新井白石・佐久間 象山 詩吟・奨励会部長木村岳風		三〇	89P3587
六	詩吟(A前兵兒謡薩摩 建兒の謡 B漫吟飛雨 蕭々)	一点	径	三五〇	シェラック SP盤	コロンビア	昭和時代 A頼山陽作 B橋本佐内作 詩吟・詩吟奨励会部長木村岳風		三〇	89P3588
三	流行歌(Aスキー行進 曲 B夕あかり)	一点	径	三五〇	シェラック SP盤	コロンビア	昭和時代 A作詩・島田芳文 作曲・古関 裕而 編曲・奥山貞吉 唄・中野忠春 B作詩・高橋掬太郎 作曲・江口夜詩 唄 ・関種子		三〇	89P3579
六	流行歌(A権姫の唄 Bセーヌの情話)	一点	径	三五〇	シェラック SP盤	ポリドール	昭和時代 A作詩・矢野日源 作曲・阿部 武雄 編曲・細田定夫 B作詩・矢野日源 作曲並編曲・山田英一		三〇	89P3580

六	七	八	九	十	十一	十二	十三	十四	十五	十六
レコードケース	くによもやま話(No.1 No.3)	演劇(A白野井十郎其ノ 三 B白野井十郎其ノ 四)	演劇(A白野井十郎其ノ 一 B白野井十郎其ノ 二)	三味線の稽古(A梅にも 春 B春雨)	三味線の稽古(A秋の夜 B縁かいな・槍さび)	歌舞伎劇(河内山宗俊松 江屋敷玄関先の場三)	歌舞伎劇(河内山宗俊 松江屋敷玄関先の場三)	詩吟(A川中島・城山 B児島高德)	詩吟(A楓橋夜泊送別 B訣別海南行)	詩吟(A新体詩朗吟「足 柄山」藤岡作太郎 B 和歌朗吟)
一点 縦二三・三 高三七・七	一点 径二五・〇	一点 径二五・〇	一点 径二五・〇	一点 径二五・〇	一点 径二五・〇	一点 径二五・〇	一点 径二五・〇	一点 径二五・〇	一点 径二五・〇	一点 径二五・〇
横 三三・五 総高 三三・三										
木・紙製	SP盤 シェラック	SP盤 シェラック	SP盤 シェラック	SP盤 シェラック	SP盤 シェラック	SP盤 シェラック	SP盤 シェラック	SP盤 シェラック	SP盤 シェラック	SP盤 シェラック
不詳	(株)東京音響	ビクター	ビクター	LAGER	コロンビア	コロンビア	コロンビア	コロンビア	コロンビア	コロンビア
昭和時代 箱の中はフェルト敷き	昭和三年一月四日 No.1末永節氏 No.3 末永節氏	昭和時代 A沢田正二郎・久松喜世子 鳴 物・新国劇音調部員 B沢田正二郎・久 松喜世子・中井哲学・南吉太郎	昭和時代 A沢田正二郎・久松喜世子・中 井哲・南吉太郎・二葉早苗 B沢田正二郎 ・久松喜世子 鳴物・新国劇音調部員	昭和時代 杵家弥七	昭和時代 杵家弥七	昭和時代 宗俊 中村吉右衛門 大膳 中村吉之丞 小左衛門 市川紅若	昭和時代 宗俊 中村吉右衛門 大膳 中村吉之丞	昭和時代 詩吟奨励会部長木村岳風	昭和時代 A作詩・張繡カ・王維 B作詩 梅田雲浜・細川頼之 詩吟奨励会部長木村 岳風	昭和時代 教育レコード A新趣向国民 郎吟 創始者酒井懐月 B石川啄木集より 島木赤彦集より 新趣向国民郎吟創始者 酒井懐月
五	五	五	六	六〇	三三	三三	三三	三三	三三	五
89P3589	89P3598	89P3597	89P3596	89P3595	89P3594	89P3593	89P3592	89P3591	89P3590	89P3589

番号	名称	員数	法量	品質・形状	製作・使用地	備考	No.	備品番号
〇	映像資料 8ミリ映画「博多祇園山笠」No.1	一点	径 二・〇	8ミリ 30ft ニコマ 磁気トーカー	西日本映画社	昭和時代「ELMO AUTO REEL」 (30ft)「博多祇園山笠」No.1 ニコマ磁気トーカー 西日本映画社 福岡市野方町三二	〇	89P3600
△	16ミリ映画「博多祇園山笠」	一点	径 三・二 厚 二・〇	16ミリ 三 分カラー	西日本映画社	昭和三年二月「博多祇園山笠」石橋源一郎企画 西日本映画社製作 時間三分 五年二月 原版ニコマ プリントカラー スタンダード タングステン	△	89P3601

六、その他

番号	名称	員数	法量	品質・形状	製作・使用地	備考	No.	備品番号
△	地図 「福岡市住居表示案内図」	一点	縦 三・〇 横 八・五	色刷 一紙	善隣出版事業部	昭和三年二月 福岡市協賛 広告(岩田屋)大丸、井筒屋など三件(付き)一/八七〇(縮尺)	△	89P3602
△	「福岡市営業案内地図 博多之部」	五点	縦 八・〇 横 七・〇	青焼 尺度 三分之一	不詳	近代「不詳複製 明治〇年四月〇日印刷 明治〇年四月五日発行」三分割右より 「櫛田神社」春吉「中洲」旧入船「川上町冷泉町」博多駅「魚町周辺」万四郎神社周辺「博多築港船入」吉塚駅「医科大学 大学病院」大丸周辺	△	89P3603 〇7
△	「中島町北裏側」 その他	五点	縦 四・〇 横 二・五	青焼	不詳	近代	△	89P3608 〇12
△	丸瓦	一点	長 三・五 高 八・七 幅 八・二	素焼製	不詳	中世 (外面部)格子叩目 (内面部)布目	△	89P3613
△	扁額	一点	長 二・五 厚 二・五 幅 三・〇	木製 樺材カ	末永節 書	近代 (表)天真 (刻印緑色) 天地正太氣 粋雲 難 神事 九一翁無庵 (裏)「天四海皆扁 法妙(墨書彫目あり) 九十翁 無庵 花押」	△	89P3614

〈資料内訳〉

- 一 生活の用具……………一件 一点
- 二 生産の用具……………五二件 二二一点
- 三 交通・交易の用具……………六件 七点
- 四 信仰・年中行事の用具……………一件 一点

〈総計〉 六〇件 二二〇点

一、生活の用具……………一件 一点

番号	名称	員数	法	量	品質・形状	使用地	備	考	No	備言番号
一	食生活関係 石臼	一点	(取手) 径三〇〇 幅二〇〇 高一四六	長一八六	滑石製(取手)木製 徑・杉材	東区志賀島	昭和 取手に家印有		空	89P3615

二、生産の用具……………五二件 二二一点

番号	名称	員数	法	量	品質・形状	使用地	備	考	No	備言番号
二	漁具関係 ①延縄漁関係 長縄(ナガノオイト)	二点	①徑〇・一 ②徑〇・四		木綿製 延縄用 木綿製 延縄用	東区志賀島 東区志賀島	昭和 延縄用		空	89P3616 ~17
三	糸巻の台	一点	縦二六・三 横一五・五	高三〇〇	木製松材	東区志賀島	近代~昭和 延縄用糸の巻取用		九	89P3618
四	箆(コシキ)	三点	①縦三〇 ②縦三六 ③縦三七	横一五・七 横一五・七 高一三・五 高一〇・六 高三〇	竹製京目巻縁仕上 竹製京目巻縁仕上 木製杉材	東区志賀島 東区志賀島 東区志賀島	近代~昭和 長縄収納用 自家製カ		二 一	89P3619 ~21

番号	名称	員数	法	量	品質・形状	使用地	備考	No.	備品番号
五	浮標(ハッポウ)	二点	①径七〇 高六八 ②径二五 高一〇〇	鉄製輪 竹製骨 糊紙張 鉄製輪 竹製骨 油紙張	東区志賀島 東区志賀島	近代、昭和 灯火 近代、昭和 延縄用の浮標兼灯火	延縄用の浮標兼 一具	一八 一九	89P3622 ~23
六	鐘(レット) ②イカ漁関係	一点	径一八 長五〇	鉄製	東区志賀島	近代、昭和	水深計測用 箱入 一具	二〇	89P3624
七	イカヤラス ③網漁関係	二点	①径一八 長一〇・七 ②径一八 長一〇・四	鉛製(鈎)鉄製 鉛製(鈎)鉄製	東区志賀島 東区志賀島	近代、昭和 具	白木綿付 箱入一 書入「一八」	二一 二二	89P3625 ~26
八	網(タテノオ)	二点	①(一目)三・五×三・三 ②(一目)四・〇×四・〇	紡績糸製 紡績糸製 三目取	東区志賀島 東区志賀島	近代、昭和	浮子(アバ)付	二五 二六	89P3627 ~28
九	蟹取網(ガネトリア ミ)	二点	①一八〇尋 幅六〇 ②一八〇尋 幅六〇	化学纖維製 機械 織 二目取 紡績木綿糸製 染	東区志賀島 東区志賀島	昭和 近代	「敷島専売局」製作 鍾(イ ワ)付	二七 二八	89P3629 ~38 89P3639 ~44
一〇	網(タブアミ)	一点	径八〇 高七〇	木綿製 染物	東区志賀島	近代、昭和		二九	89P3645
一一	網(ワデッポウ)	一点	長二六〇 幅六三〇 (網目)一〇×一〇	木綿製 染物	東区志賀島	昭和	竹の輪を入れて使用	三〇	89P3646
一二	網	一点	(一目)四〇×四〇	紡績木綿糸製 染 物	東区志賀島	近代		三二	89P3647
一三	海老取網	一点	縦三〇 横一〇〇 (浮子)長三九 幅二五	木綿・棕梠製	東区志賀島	近代、昭和	鍾(イワ) 浮子(ア バ)付	三三	89P3648
一四	海老網	一点	(一目)三〇×三〇	木綿製 四目取	東区志賀島	近代		三四	89P3649
一五	針(アミスキバリ)	一点	長三・四 幅三・九	竹製	東区志賀島	近代、昭和	自家製 箱入一具	三五	89P3650



一六	網の枠	一点	縦四〇 幅三〇	鉄製	東区志賀島	昭和		英	89P3651
一七	浮子(アバ)	三点	①長二三・五 幅七・五 厚三〇 ②長一四・七 幅一四 厚〇・八	木製桐材 木製桐材	東区志賀島 東区志賀島	近代、昭和 近代、昭和	カナギ漁 家印有	吾 罌	89P3652 ~54 89P3655 ~701
一八	浮子用材料	三点	長一四 幅一八 厚一・三	木製桐材	東区志賀島	近代、昭和		罌	89P3702 ~21
一九	錘(イワ)	二点	①径一・五 長五・〇 ②長八・五 幅六・〇	素焼製 石(オンジャク)	東区志賀島 東区志賀島	近代、昭和 昭和タテアミ用		吾 亮	89P3722 ~42 89P3743 ~82
二〇	刃物	一点	全長一三・五 (柄)径二・一 長九・二 (刃)長六・〇 幅三・〇	(柄)木製桐材(刃) 鉄製	東区志賀島	近代、昭和	網修理用 家印有 箱入一具	六	89P3783
二一	スポの毛落とし	一点	長三・八 幅六・五	木製樫材	東区志賀島	近代、昭和	足繩製作用具	元	89P3784
二二	砧(キヌタン)	一点	径二・〇 高二・五	木製公孫樹材	東区志賀島	近代、昭和	足繩製作用具 洗 濯用としても使用 元とセット	四	89P3785
二三	木箱	一点	縦六・〇 横三・五 厚二・八	木製杉材	東区志賀島	網収納用		天	89P3786
二四	糸巻(ヨコマキ) ④一本釣関係	六点	①縦三〇・八 横三〇 厚二・八 ②縦三九・二 横三〇 厚二・三 ③縦三七 横三六 厚三・一 ④縦二〇・六 横元八 厚二・四 ⑤縦二〇・一 横三三 厚二・四 ⑥縦一九・八 横元七 厚二・五	木製桐材 木製桐材 木製桐材 木製桐材 木製杉材 木製杉材	東区志賀島 東区志賀島 東区志賀島 東区志賀島 東区志賀島 東区志賀島	外網鯛釣用 ナイロン糸付 近代、昭和 自家製カ 破損 近代、昭和 回転軸欠落 近代、昭和 紡績糸付 近代、昭和 鯛釣用 ナイロン 糸付 回転軸欠落 近代、昭和 キス・ブリ用ナイ ロン糸付 自家製カ 破損		二 五 六 三 四 七	89P3787 ~92
二五	糸巻カ	一点	縦三・五 横三・六 厚五・〇	木製杉材	東区志賀島	近代、昭和	自家製カ	八	89P3793
二六	糸巻用軸材料	一点	縦三・五 横二・五 厚一・五	竹製	東区志賀島	近代、昭和	箱入一具	三	89P3794
二七	針ひっかけ	一点	縦三・五 横二・五 厚一・五	木製杉材	東区志賀島	近代、昭和	釣糸の掛用具	罌	89P3795

番号	名称	員数	法	量	品質・形状	使用地	備考	No	備品番号
⑤	突漁、貝、海藻 採集関係	二点	① 径一・二 長五・三(刃) 長二〇・〇 ② 径三・五 長五・三(刃) 長二〇・〇	鉄製 刃二本 鉄製 刃二本	東区志賀島 東区志賀島	近代、昭和 付けて使用 近代、昭和 付けて使用	長さ約一尋の竿に 長さ約一尋の竿に	二六 七三	89P3796 ~97
⑥	メカキガマ	二点	① (柄) 径〇・八 長五・〇 (刃) 長三・〇 ② (柄) 径〇・五 長四・〇 (刃) 長三・〇	鉄製 鉄製	東区志賀島 東区志賀島	近代、昭和 端部に布巻付有 近代、昭和 端部に布巻付有	海草採集用 刃先 海草採集用 刃先	三三 三三	89P3798 ~99
⑦	アワビツキ	一点	径一・〇 長五・五 幅七・二	鉄製	東区志賀島	近代、昭和 付けて使用	長さ約一尋の竿に	二七	89P3800
⑧	モズクマキ	一点	長一七・〇 幅八・〇 高五・〇	竹製	東区志賀島	近代、昭和 付けて使用	長さ約一尋の竿に	二九	89P3801
⑨	網(バイスクイ)	一点	径四・〇 高一六・〇	鉄・ナイロン製	東区志賀島	近代、昭和 海で使用	バイ貝採集用 内	三〇	89P3802
⑩	アカガイコギ	一点	長八・五 幅五・八 高三・三	木製杉材(歯)鉄製	東区志賀島	近代、昭和 カ目を掘り起こす用具	ソリ状船で掻きア	六一	89P3803
⑪	ムシキリ(ゴカイホ リ)	一点	長九・〇 (刃) 長四・八 幅七・五	(柄)木製樫材	東区志賀島	近代、昭和 り用	釣用餌のゴカイ堀	六六	89P3804
⑫	箱眼鏡	二点	① 縦三・〇 横三・七 高二・四 ② 縦三・七 横三・一 高三・六	木製塗装 木製杉材	東区志賀島 東区志賀島	近代、昭和 大正カ 内海用 印「軍配」刻 書「安五郎」台「有	外海用	三三 三三	89P3805 ~06
⑬	⑥ 漁船の部品 船内用具関係 櫓(トモロ)	二点	① 長三・四 幅九・六 厚八・〇 ② 長一・五 幅一・八 厚六・〇	木製樫材 木製樫材	東区志賀島 東区志賀島	近代 ドノハとも称す 近代 ドノウレとも称す		三三 三三	89P3807 ~08

三	匏	⑦漁船修理工具	一点	縦二七・五 横八〇 厚二・五	鉄製 (台)木製椗材(刃)	東区志賀島	近代	三	89P3825
五〇	蓋		一点	径二四・三 厚四・一	木製杉材	東区志賀島	近代、昭和	五	89P3824
四	木箱		一点	縦一七・三 横一九〇 高一五〇	木製杉材	東区志賀島	近代、昭和、薬紐付	五	89P3823
四	(仮)引掻棒		一点	長さ三・二 幅〇・八	竹製 針金付	東区志賀島	近代、昭和	四	89P3822
四	イオコロシモン		一点	長さ五・五 鉄部幅五・八 (柄)径二・三	鉄製(柄)木製雑木	東区志賀島	近代、昭和 具 購入品 生簀の魚を殺す用	一〇	89P3821
四	網(タグリアミ)		一点	(網)縦三三・五 横二四・〇 (柄)長さ六 幅三・三 厚二・〇	(網)紡績木綿糸製 (網枠)鉄製針金 (柄)木製杉材	東区志賀島	近代、昭和 船内の生簀用家印 有 イオスクイとも称す	三	89P3820
四	(仮)ランプ入		一点	縦三三・〇 横三三・〇 高さ四〇 (取手)径〇・五 幅二四・〇 高三・六	木製杉材ガラス張	東区志賀島	近代、昭和	六	89P3819
四	ガスランプ		一点	径二六・五 長さ三〇	アリマイトガラス製	東区志賀島	近代、昭和	七	89P3818
四	錨網		一点	径二・三 長さ三〇	マニラ麻カ	東区志賀島	近代、昭和	四	89P3817
四	波避け用具(タツ)		一点	縦二五・五 横九・二 高九・二	木製杉材	東区志賀島	近代 船の両側に立てる波避け用具	三	89P3816
四	(仮)トモの部分品		一点	長さ一六・五 幅六・六 高三三〇	木製杉材	東区志賀島	近代銅板付	五	89P3815
四	滑車用紐		一点	径〇・八 長さ一五〇	麻製	東区志賀島	近代	四	89P3814
三	滑車(ナンバ)		三点	①縦一三五 横九五 厚七〇 ②縦一三五 横八五 厚五〇 ③縦二二〇 横七六 厚五二	木製樫材	東区志賀島	近代	五 五 三	89P3811 ~13
三	舵(ロノウレ)		一点	長さ三三・〇 幅二一〇 厚三・五	木製樫材	東区志賀島	近代	五 一	89P3810 89P3809
三	櫓(ロバ)		一点	長さ一六七・三 幅二〇・五 厚四・八	木製樫材	東区志賀島	近代 ロバと称す	五 一	89P3809

番号	名称	員数	法	量	品質・形状	使用地	備	考	No	備品番号
三	鉄箱	一点	長二六〇 幅九六 (柄)径二六 長二六〇 (楯)径二六 長九六		(柄)木製椀材(楯) 鉄製	東区志賀島	昭和	破損	三	89P3826
三	道具入箱	一点	縦二六三 横二六九 高八三		木製杉材	東区志賀島	昭和		三	89P3827

三、交通・交易の用具

五	運搬関係 箆(カナギメゴ)	一点	径五二 高三五八		竹製糸目巻縁仕上	東区志賀島	近代	昭和 墨書 家印有	五	89P3828
五	箆(皿口テボ)	一点	径四一 高三七五		竹製糸目巻縁仕上	東区志賀島	近代	足欠損	三	89P3829
五	箆(海老ジョウケ)	二点	①縦四〇 横五〇 高一四七 ②縦三九 横五三 高一三六		竹製糸目巻縁仕上	東区志賀島	近代	昭和	三	89P3830
五	網(ワレテッポウ)	一点	長二六〇 幅六三〇 (網目)一〇×一〇		紡績木綿糸製(枠) 鉄製	東区志賀島	近代	昭和 海老運搬用 ワテ ツポウとも称す	三	89P3832
六	木箱(トラバコ)	一点	縦六二 横七四 高三三		木製杉材	東区志賀島	昭和	紐通しの穴有	三	89P3833
五	計量関係 箆(メゴ)	一点	縦四三 横五三 高一〇〇		竹製糸目編 (底)四目編		近代	桿秤の皿として使用	三	89P3834

四、信仰・年中行事の用具

六	年中行事関係 幸木(シオキリサゲ モン)	一点	径二六 長二三〇 (薬紐)長五〇		木製桐材カ	東区志賀島	近代	昭和 正月の荒神の飾り 物用	三	89P3835
---	----------------------------	----	---------------------	--	-------	-------	----	-------------------	---	---------

五 市丸まさヲ資料(追加)

〈資料内訳〉

〔1〕 歴史資料……………五二件 四七一点

(一) 近世武術関係

(二) 新聞付録画等

(三) 文芸関係

〔2〕 民俗資料……………五件 五点

〈総計〉 五七件 四七六一点

〔1〕 歴史資料

番号	名称	時代	作成・差出・宛所	品質・形状	頁数	法量	備考	備目番号
一	一 近世武術関係 (1) 剣術等	嘉永二年より嘉永四年	日野平太雅文より岡部鎌次郎あて	墨書・卷子	一卷	縦八・〇	目録、初 伝、相伝 の三部を 継 破損	89P3836
二	中和流柔術目録	嘉永四年四月	日野平太雅文より岡部鎌次郎あて	墨書・卷子	一卷	縦八・〇	継破損	89P3837
三	中和流抜刀術免状	嘉永七年九月	日野平太雅文より岡部梢あて	墨書・卷子	一卷	縦八・〇	継破損	89P3838
四	一刀流兵法三ヶ条口義	嘉永五年三月	岡部梢あて	墨書・卷子	一卷	縦八・四	継破損	89P3839
五	一刀流兵法三ヶ条口義	嘉永六年六月三日	安田種八定一より岡部梢あて	墨書・卷子	一卷	縦八・四	継破損	89P3840

番号	名称	時代	作成・差出・宛所	品質・形状	員数	法量	備考	備品番号
	(2)槍術							
六	十文字鎌目録	文化七年九月	高田新左衛門和謙より八木平一あて	墨書・卷子	一卷	縦一八・三	継破損	89P3841
七	宝蔵院流手継書	天保二六月	石川権助成章より芹田惣助あて	墨書・卷子	一卷	縦一八・四	継破損	89P3842
八	十字鎌目録	嘉永四年五月	高田新左衛門尉和正より長隠惣三郎あて	墨書・卷子	一卷	縦一八・〇	継破損	89P3843
九	宝蔵院流手継書	安政二年六月	石川喜兵衛成章より井口猪兵衛あて	墨書・卷子	一卷	縦一八・八	継破損	89P3844
一〇	十文字鎌目録	安政七年閏三月二日	石川喜兵衛成章より井口猪兵衛あて	墨書・卷子	一卷	縦一八・八	継破損	89P3845
二	十字鎌目録	安政七年閏三月二日	石川喜兵衛成章より高田十右衛門あて	墨書・卷子	一卷	縦一八・七	継破損	89P3846
三	宝蔵院流手継書	安政七年閏三月三日	石川喜兵衛成章より高田十右衛門あて	墨書・卷子	一卷	縦一八・八	継破損	89P3847
三	自得流式法伝	嘉永七年九月	安田種八定一より岡部梢あて	墨書・卷子	一卷	縦一八・四	継破損	89P3848
四	自得流口伝目録上	安政三年三月	高橋圭一朝興より岡部梢あて	墨書・卷子	一卷	縦一八・四	継破損	89P3849
五	自得流口伝目録下	安政三年三月	高橋圭一朝興より岡部梢あて	墨書・卷子	一卷	縦一八・四	継破損	89P3850
	(3)軍学							
一六	九鬼流免許状	嘉永四年五月	高原本之進豊幸より岡本権之丞あて	墨書・卷子	一卷	縦一八・四	継破損	89P3851
	二 新聞付録画等							
一七	丑歳之元旦	明治四年一月一日発行	橋本雅邦画 福岡日日新聞	石版・色刷	一枚	元・七×五・三		89P3852
一八	美人に桜の図	明治三年一月一日発行	和田えいさく画 福岡日日新聞	石版・色刷	一枚	五・〇×四・〇		89P3853
一九	戊申詔書(複製)	明治四年一月一日発行	小野銅書 九州日報	印刷	一枚	元・〇×三		89P3854
二〇	美人に梅の図	明治四年一月一日	洗屋筆 九州日報	石版	一枚	五・〇×元・〇		89P3855
二一	乗馬図	明治時代	狩野山楽筆 東京番英舎	石版・色刷	一枚	五・〇×三・〇		89P3856

三	勅題社頭松(伏敵門前の 宮松)	明治時代	作者不詳	印刷	一枚	三・〇×四・〇	新聞切抜	89P3857
三	占領地の春	大正四年一月一日発行	東城証大郎筆 九州日報	石版・色刷	一枚	五・〇×四・〇		89P3858
四	皇居	大正四年一月一日	福岡日日新聞	石版・色刷	一枚	四・〇×三・五		89P3859
三	寒菊	大正時代	岡田三郎助筆 九州日報	石版・色刷	一枚	三・〇×三・〇	九州日報 第五六四号	89P3860
六	美人図	大正時代	不詳	印刷	一枚	三・〇×二・〇		89P3861
七	瑞鳥「鳳凰」の絵	昭和三年一月一日発行	竹内権鳳画 大阪毎日新聞	石版・色刷	一枚	三・〇×三・〇		89P3862
六	天皇皇后御真影	昭和三年四月〇発行	大阪毎日新聞	石版	一枚	三・五×三・五		89P3863
元	榎原神宮	昭和五年四月日発行	福岡日日新聞	印刷	一枚	三・〇×三・八		89P3864
三	武將出陣図	昭和七年一月一日発行	松岡映岳画 福岡日日新聞	色刷	一枚	三・五×二・五		89P3865
三	諏訪神社大祭の図(長崎)	昭和七年二月一日発行	福田恵一画	色刷	一枚	三・二×三・八	新聞付録	89P3866
三	厳島神社管弦祭の図(広島)	明治七年三月五日発行	中野草雲画 大阪毎日新聞	色刷	一枚	三・八×三・二		89P3867
三	満蒙の春	昭和七年三月〇日発行	劉栄楓画 大阪毎日新聞	石版・色刷	一枚	四・〇×三・〇		89P3868
三	天神祭の図(大阪)	昭和七年四月五日発行	川口真画 大阪毎日新聞	印刷	一枚	三・〇×三・八		89P3869
三	秋二題のうち紅葉	昭和九年九月五日発行	大阪毎日新聞	石版・色刷	一枚	三・四×三・八		89P3870
三	秋二題のうち秋	昭和九年九月五日発行	大阪毎日新聞	石版・色刷	一枚	三・四×三・八		89P3871
三	五十鈴川	昭和〇年一月一日発行	福岡日日新聞	印刷	一枚	三・四×三・八		89P3872
六	勅題池辺鶴	昭和〇年一月一日発行	池上秀敏筆 九州日報	石版・色刷	一枚	四・〇×三・四		89P3873
元	蘭	昭和〇年九月五日発行	堂本印象画 大阪毎日新聞	石版・色刷	一枚	三・八×三・〇		89P3874
三	清秋七彩尾花	昭和二年九月五日発行	大阪毎日新聞	石版・色刷	一枚	三・六×三・六		89P3875

番号	名称	時代	作成・差出・宛所	品質・形状	員数	法	備	考	備品番号
四	清秋七彩桔梗	昭和二年九月五日発行	大阪毎日新聞	石版・色刷	一枚	六・六×六・六			89P3876
三	清秋七彩撫子	昭和二年九月五日発行	大阪毎日新聞	石版・色刷	一枚	六・六×六・六			89P3877
三	清秋七彩萩	昭和二年九月五日発行	大阪毎日新聞	石版・色刷	一枚	六・六×六・六			89P3878
四	清秋七彩藤袴	昭和二年九月五日発行	大阪毎日新聞	石版・色刷	一枚	六・六×六・六			89P3879
三	清秋七彩女郎花	昭和二年九月五日発行	大阪毎日新聞	石版・色刷	一枚	六・六×六・六			89P3880
三	神苑朝(明治神宮)	昭和三年一月一日発行	福岡日日新聞	色刷	一枚	一〇・〇×三・五			89P3881
三	元寇襲来吉原軍奮戦図	昭和時代	磯田長秋画 九州日報	色刷	一枚	一〇・〇×三・五	夏季付録		89P3882
三	江戸美人図	(昭和時代)	源琦画 大阪市豊盛堂刊	石版	一枚	五・〇×六・五			89P3883
三	三 文芸関係								
三	書状手本	明治時代	作成不詳	墨書・継紙	一通	一・三×二・二	前後欠		89P3884
三	明治元年徳川氏降伏の図 及び狂歌	明治時代	渡船	墨書・着色	一枚	三・三×三・〇			89P3885
三	あまの田植えの歌	明治時代	渡船	墨書・一紙	一枚	元・〇×三・〇			89P3886
三	和歌短冊	明治、昭和時代	梅里、笑蓮、常琴他	墨書	四〇点	五・〇×六・〇	破損		89P3887 ~4306

〔2〕 民俗資料

番号	名称	員数	法	量	品質・形状	製作・使用地	備	考	備品番号
一	食生活用具 (仮)具入れ	一点	縦七・一 横一七・二	高五・一	木製黒漆塗り 蒔絵 (五三桐絵)	不詳	近代		89P4307
二	漆器重箱手提四段重	一点	縦五・〇 横一六・五	高三・五	木製黒漆塗り 蒔絵 (松竹梅絵) 螺鈿 手提合付	不詳	近代		89P4308



三	盆、草子盆十人前	一点	径一七・五 厚二・〇	木製黒漆塗り 金縁 木製箱入り	太田信貫	江戸時代 墨書、太田 信貫 黒金縁 草紙盆 十人前 弘化三歳丙午 夏五月求「箱上部 墨 書割印」太「箱側面	89P4309
四	朱塗真入四段重	一点	縦一六・五 横一六・五 高三・五 (木箱) 縦三・五 横三・五 高三・〇	木製朱漆塗り 螺鈿重 箱四段重(※四段の うち一つ破損・手提 台なし) 木箱入り	不詳	近代 墨書、朱塗真入手 提四段重」木箱	89P4310
五	弁当箱	一点	(全体) 縦一七・五 横一三・三 高一・〇 ①(被せ蓋) 縦一三・三 横一七・五 高一・五 ②(中蓋) 縦一〇・八 横一六・〇 ③(下部容器) 厚一・〇 縦一三・〇 横一七・六 ④(上部容器一点) 高四・〇 縦一三・〇 横八・一	木製黒漆塗り内側朱 漆塗り	不詳	近代	89P4311

六 岩本忠正資料

〈資料内訳〉

一	年譜・系図類	一件	二〇点
二	日記・詩歌集	四件	四点
三	その他	四件	五点
	〈総計〉	一九件	二九点

番号	名称	時代	作成・差出・宛所	品質・形状	員数	法量	備考	備目番号
一	一年譜・系図類							
一	力丸半次年譜書付	宝暦六年	作成不詳	一紙	二枚	二四・〇×二四・五 二五・〇×二六・五	享保六年より宝暦六年の記 事。一枚は写	89P4312 ~13
二	力丸曾平家禄・勤仕書	天保三年	作成不詳	一紙	一枚	二四・〇×二二・〇	「天保二年卯八月遺跡拜領無 足組」	89P4314
三	力丸家系図	江戸時代	作成不詳	書綴	一綴	三三・〇×三三・〇		89P4315
四	力丸家系図	江戸時代	作成不詳	書綴	一綴	三三・〇×三三・〇		89P4316
五	力丸家系図断簡	江戸時代	作成不詳	一紙	二枚	三三・〇×三三・〇		89P4317 ~18
六	川岡氏・力丸氏・永野氏 横之次第	江戸時代	作成不詳	一紙	一枚	二五・五×二六・〇		89P4319
七	花房家系図	江戸時代	作成不詳	一紙	二枚	二五・〇×二四・〇	同文 紙色違い(赤、青)	89P4320 ~21
八	諸家系図	江戸時代	作成不詳	一紙	四枚	二〇・〇×三三・〇 (最大)		89P4322 ~25
九	系図断簡	明治時代	作成不詳	一紙	四枚	二四・五×二二・〇		89P4326
一〇	系図書	明治時代	作成不詳	書綴	一綴	二四・〇×二四・〇	野紙使用	89P4330 ~29
二	書付(住所・氏名等)	明治時代	作成不詳	一紙	一枚	二四・〇×二〇・〇		89P4331
三	日記	明治元年より明治 二年	力丸氏	袖珍本	一冊	八・〇×一六・七	役中覚書	89P4332
三	日記	明治二年	力丸氏	袖珍本	一冊	八・〇×一六・五	役中覚書	89P4333
四	詩歌集	明治時代	力丸秀俊	袖珍本	一冊	一六・〇×八・〇		89P4334
五	詩歌集	明治時代	力丸氏	袖珍本	一冊	一六・〇×八・〇		89P4335

二六①	三 その他 自得流式法伝	嘉永三年三月七日	井上兵左衛門元一より池上碩あて	卷子装	一卷	一八〇×二〇〇	①中に②巻込	89P4336
②	賞(力丸半十郎の武術学問稽古につき)	(江戸時代)八月	吉田弥市・長浜九兵衛・川岡甚作より島弥三左衛門あて	一紙	一通	三〇〇×二五〇		89P4337
二七	下段物加減・北国物分様書	江戸時代	作成不詳	継紙巻紙	一枚	二七〇×二七〇	前欠、刀剣の仕様書でもと卷子仕立か	89P4338
二八	黒田三右衛門配置書	江戸時代	作成不詳	継紙巻紙	一枚	一六五×二三〇		89P4339
二九	小風呂敷	近代	作成不詳	縮面獺茶色	一枚	四〇〇×四〇〇	一〇二八の文書を一括で包む	89P4340

### 七 藤島勲資料

一 交通・交易の用具……………一八件 一八點  
 〈総計〉 一八件 一八點

### 計算用具

番号	名称	員数	法	量	品質・形状	製作・使用地	備考	備置番号
一	算盤(五つ玉・二つ玉)	一点	縦一四・五 横六・五	高三七	木製 檜材(玉部)槐材	不詳	江戸時代末期 側面に墨書あり 目盛一百十高歩朱百十貫百十匁分厘毛拾万千百十石斗斛合夕才	89P4341
二	算盤(五つ玉・二つ玉)	一点	縦二三・七 横六・八	高五・二	木製 檜材(玉部)槐材	不詳	江戸時代末期 刻印「諸調方」あり 裏面透彫あり	89P4342
三	算盤(五つ玉・二つ玉)	一点	縦二・三 横三・九	高二五	木製 檜材(玉部)槐材	不詳	明治時代初期	89P4343

番号	名称	員数	法	量	品質・形状	製作・使用地	備考	備品番号
四	算盤(五つ玉・二つ玉)	一点	縦二九 横六二	高四二	木製 檜材(玉部)槐材	不詳	明治時代初期 目盛一万千 百十円十錢里)	89P4344
五	算盤(五つ玉・二つ玉)	一点	縦二二 横六六	高三三	木製 檜材(玉部)槐材	雲州住直富之 作	明治二〇年 雲州ソロバン雲 州住直富之作 高級品	89P4345
六	算盤(五つ玉・二つ玉)	一点	縦八四 横二二	高二三	木製 檜材(玉部)槐材	不詳	明治 裏面墨書あり 目盛 り一万千百十円十錢里)	89P4346
七	算盤(五つ玉・二つ玉)	一点	縦九六 横六八	高三〇	木製 檜材(玉部)槐材	不詳	明治	89P4347
八	算盤(五つ玉・二つ玉)	一点	縦七八 横三〇	高二四	木製黒檀(玉部)紫檀材	雲州	大正八年頃「雲州ソロバン」 〔高級品〕	89P4348
九	算盤(五つ玉・二つ玉)	一点	縦二三 横三〇	高三四	木製 樺材(玉部)槐材	不詳	大正末期 裏面墨書あり 商人用	89P4349
一〇	算盤(五つ玉・二つ玉)	一点	縦二二 横五二	高三四	木製 檜材(玉部)槐材	福岡市箱崎	大正 裏面に墨書「筑前箱 崎町創立記念光安商事株式 会社」第四学年大崎チヨ子	89P4350
二	算盤(五つ玉・二つ玉)	一点	縦六〇 横二六	高一六	木製 紫檀材(玉部)槐 材	不詳	昭和	89P4351
三	算盤(五つ玉・二つ玉)	一点	縦五五 横一八	高一四	木製 紫檀材(玉部)槐 材	不詳	昭和	89P4352
三	算盤(五つ玉・二つ玉)	一点	縦六〇 横六〇	高一六	合成樹脂	不詳	昭和四〇年頃 裏面 「TOMIE特許願済」青書と もん)	89P4353
四	算盤(五つ玉・二つ玉)	一点	縦六二 横六四	高一二	木製 黒檀材(玉部)黒 檀材	雲文	昭和五二年頃 雲州ソロバ ン〔四万円〕	89P4354
五	算盤(五つ玉・二つ玉)	一点	縦一八五 横三〇	高三三	木製 南方材	中国浙江永可	近代 側面「特制人造牛角珠 算盤」江北浦西出口	89P4355
六	算盤(五つ玉・二つ玉)	一点	縦一七九 横三〇	高三四	木製 南方材	上海算盤廠	近代 側面「上海算盤廠」廠 址南図県橋鎮	89P4356

七	算盤(五つ玉・二つ玉)	一点	縦一〇・二 横三・三 高二・九	合成樹脂	中国製	近代 裏面「北京団結牌」	89P4357
八	半纏「雲州算盤」	一点	身丈七九 桁巻〇	木綿製	藤島	昭和 背中に「四つ珠算盤」の模様貼付け、藤島氏が算盤屋を営んでいたときに使用したもの	89P4358

八 川上喜一郎資料(追加分)

〈資料内訳〉

- [1] 工芸品(民陶)……………一四件 一四点  
 [2] 仏像……………二件 二点  
 〈総計〉一六件 一六点

〔1〕工芸品

番号	名称	員数	法	量	品質・形状	窯名	時代	備考	備品番号
一	呉須染付波千鳥文からからら	一点	胴径二三・五 高二六・〇	磁器製	肥前系	幕末〜大正時代			89P4359
二	呉須染付梅花文からから	一点	胴径八・五 高二・五	磁器製	肥前系	幕末〜大正時代			89P4360
三	呉須染付草花文からから	一点	胴径二三・五 高二五・〇	磁器製	肥前系	明治〜昭和時代前期			89P4361
四	白磁盃台	一点	径一〇・〇 高四・九	磁器製	肥前系・有田カ	江戸時代前期〜 一六世紀中			89P4362
五	呉須染付雷文透彫盃台	一点	幅九・三 高七・〇	磁器製	関西系	幕末〜大正時代			89P4363
六	呉須染付連弁文透彫盃台	一点	胴径七・五 高六・五	磁器製	関西系	幕末〜大正時代			89P4364
七	呉須染付松鷹文盃洗	一点	径二・五 高一四・〇	磁器製	肥前系	一六世紀		外側には波文	89P4365

番号	名称	員数	法	量	品質・形状	窯名	時代	備考	備品番号
八	呉須染付菊梅文盃洗	一点	径二五・八	高一〇・九	磁器製	肥前系	一八〇年代～幕末	外側に桐鳳凰・飛雲文	89P4366
九	呉須染付色絵山水鯉文盃洗	一点	径二五・一	高一二・〇	磁器製	肥前系	一八〇年代～幕末		89P4367
一〇	呉須染付蓮文盃洗	一点	径二〇・八	高九・九	磁器製	肥前系	一八〇年代～幕末		89P4368
一一	呉須宝文盃洗	一点	径二二・三	高九・三	磁器製 型 口縁部波	肥前系	明治～大正時代	外側に人物文 コバルト呉須	89P4369
一二	黒袖貼付大黒文甘酒半胴	一点	口径二六・五 底径一四・二	胴径三・四 高六・六	陶製	苗代川	幕末～大正時代		89P4370
一三	流袖雲助	一点	口径一八・四 底径一七・七	胴径四・〇 高五・八	陶製 施袖	小鹿田(小石原)	明治～大正時代		89P4371
一四	流袖線画文瓶	一点	口径一八・五 底径一五・三	胴径四・四 高四・〇	陶製 掲袖	高取力	明治～大正時代		89P4372

〔2〕仏像

一 木造聖観音菩薩坐像

一 軀

品質・形状 桧材、漆箔、頭髮は群青、白毫は水晶、宝冠は真鍮製

法 量 総高 四八・二  
像高 二七・七

銘文等 (台座裏墨書銘文)

〔明和四年亥旧三月吉辰

奉再興佛師高田又四郎

居士良慶〕

時 代 江戸時代  
作 者 不詳

89P4373

二 木造如来形立像

一 軀

品質・形状 樟材、一木造 頭部欠失 両手首先欠失 足首先欠失

法 量 像高(現状) 六三・四  
臂張 二五・一

胸厚 一一・九

時 代 江戸末～近代  
作 者 不詳

89P4374

九 小川善二郎資料

△資料内訳▽

博多献上織……………一件 一点  
 着物……………一件 一点  
 ………………一件 一点  
 ………………一件 一点

△総計▽ 一三件 一三点

番号	名称	法	量	員数	品質・形状	製作地	備	考	備品番号
一	博多献上織(男帯)	幅 一〇・二	全長 四〇・一	一点	絹製 草木染 無地	城南區別府	織込「草木染 小川善二郎」		89P4375
二	博多献上織(男帯)	幅 九・六	全長 四七・四	一点	絹製 草木染 献上模様	城南區別府	織込「草木染 小川善二郎」		89P4376
三	博多献上織(男帯)	幅 九・六	全長 四〇・六	一点	絹製 草木染 献上模様	城南區別府	織込「草木染 小川善二郎」		89P4377
四	博多献上織(男帯)	幅 一〇・一	全長 四〇・二	一点	絹製 草木染 献上模様	城南區別府	織込「草木染 小川善二郎」		89P4378
五	博多献上織(袋帯)	幅 三・〇	全長 四八・〇	一点	絹製 白色 献上模様	城南區別府	織込「重要無形文化財 小川善二郎」		89P4379
六	博多献上織(女帯)	幅 三・二	全長 四九・六	一点	絹製 草木染 献上模様	城南區別府	織込「重要無形文化財 小川善二郎」		89P4380
七	博多献上織(女帯)	幅 三・八	全長 五〇・〇	一点	絹製 献上模様	城南區別府	織込「重要無形文化財」		89P4381
八	博多献上織(女帯)	幅 三・二	全長 三二・八	一点	絹製 草木染 献上模様	城南區別府	織込「重要無形文化財」		89P4382
九	博多献上織(女帯)	幅 三・六	全長 五〇・〇	一点	絹製 草木染 献上模様	城南區別府	織込「草木染 重要無形文化財」		89P4383
一〇	博多献上織(女帯)	幅 三・二	全長 三〇・〇	一点	絹製 草木染 無地	城南區別府	織込「草木染 重要無形文化財 小川善二郎」		89P4384
一一	博多献上織(女帯)	幅 三・六	全長 四三・二	一点	絹製 草木染 献上模様	城南區別府	織込「草木染 重要無形文化財 小川善二郎」		89P4385
一二	着物	丈 一六・〇 桁 四・〇	幅 一三・〇	一点	絹製 草木染	城南區別府			89P4386
一三	着物	丈 一五・二 桁 四・六	幅 一三・〇	一点	絹製 化学染料染	城南區別府			89P4387



十 松田又一資料

〈資料内訳〉

生産の用具

九件 九点

番号	名称	員数	法 量	品質・形状	使用地	備 考	備 品 番 号
一	船大工関係 縦引き鋸	一点	全長 七〇 (刃)長 四〇・五 幅 九・五 (柄)長 三三 幅	(刃)鉄製 (柄)木製握材	西区西の浦	(柄)ビニール巻	89P4388
二	手斧	一点	全長 六二・五 (刃)長 一五・〇 幅 八・〇 (柄)長 六〇・〇	(刃)鉄製 (柄)木製握材	西区西の浦	刀に刻印有	89P4389
三	作里鉋(六分)	一点	全長 三〇・〇 (刃)長 二七・〇 幅 二・三 高 一〇・〇	(刃)鉄製 (柄)木製握材	西区西の浦	登録商標「武藤」シール有	89P4390
四	作里鉋(五分)	一点	全長 三六・〇 幅 一・八 高 九・四	(刃)鉄製 (台)木製握材	西区西の浦		89P4391
五	作里鉋(二分)	一点	全長 二〇・七 幅 九・五 高 九・七	(刃)鉄製 (台)木製握材	西区西の浦	(刃)「〇山光」刻印有	89P4392
六	相作里	一点	全長 三三 幅 五・五 高 八・七	(刃)鉄製 (台)木製握材	西区西の浦	(台)ネジ付	89P4393
七	ガラス作里	一点	全長 一九・三 幅 一・九・三 高 一〇・三	(刃)鉄製 (台)木製握材	西区西の浦	(台)ヒビ割有	89P4394
八	釘差し整	一点	全長 三三・五 (柄)長 二・三	(刃)鉄製 (台)木製握材	西区西の浦		89P4395
九	整	一点	全長 三〇 幅 一・八	鉄製			89P4396

# 十一 上田泰三資料(追加分)

## 〈資料内訳〉

- 一 生活の用具……………二点
  - 二 交通・交易の用具……………二点
  - 三 人の一生の用具……………二点
- 五点

一 生活の用具……………〈総計〉八件 十点

番号	名称	員数	法 量	品質・形状	使用地	備 考	備品番号
一	衣生活用具 籠	一点	全長二〇九 柄長九五 径二・五 籠部の幅四・五	(柄)木製(籠)鉄製	不詳	昭和時代	89P4397
二	籠	一点	全長二三・五 柄長二〇・五 径二・五	(柄)木製(籠)鉄製	岩井カ	昭和時代シール「岩井三三」	89P4398

二 交通・交易の用具……………二件 二点

番号	名称	員数	法 量	品質・形状	使用地	備 考	備品番号
三	計量用具 物差(鯨二尺)	一点	長三七 幅二・七	竹製	福岡市西唐人町	大正時代 裏面墨書「大正長□□三月一日起 福岡市西唐人町五八上田静子用」割れ有	89P4399
四	物差(鯨二尺)	一点	長三七 幅二・一	竹製	福岡市西唐人町カ	昭和時代 裏面墨書「昭和一八年十月一八日 上田充子用」陰刻「75cm」鯨「二尺」「定」割れ有	89P4400
五	物差(鯨二尺)	一点	長三七 幅二・四	竹製 裏面朱漆塗	京都市振興度器株式会社	昭和時代「中道衣装店 京都市北区新大宮北大路上 電話(定)四三三五 支店上京区寺町今出川上 電話(三)五二二七」陰刻鯨「二尺・七五cm」「定」シール「振興度器株式会社」京中京区押小路東洞院市電(三)五七五	89P4401

三、人の一生の用具.....三件 五点

番号	名称	員数	法量	品質・形状	使用地	備考	備品番号
六	婚姻・婚礼関係 ふくさ箱	一点	縦△〇〇 横△五 高一三三	木製紐付	不詳	近代 墨書「婦久佐函」蓋上部	89P402
七	(仮)乳児のお守り 成長の祝い呪具	一点	全長一六〇 径五〇	絹織物腫子絞り 鈴・紐付 芯に円筒状にした厚紙で形をとる	不詳	近代	89P403
八	葬送関係 御身ノ糸	三点	①長二五〇 幅三〇(朱灰色) ②長一〇〇 幅〇五(五色)	絹糸(朱・灰色五色)	大円寺	近代 墨書「大円寺 御身ノ糸」和紙包み	89P404 ~06

十二 能古島白髭神社おくんち資料

一、信仰の用具.....

〈総計〉

四件 六点  
四件 六点

番号	名称	員数	法量	品質・形状	製作地	使用地	備考	備品番号
一	神事関係 盛物用桶	三点	①径三・四 高一八三 ②径二・六 高一七五 ③径三〇〇 高一六九	木製杉材 曲物 木製 結桶 木製杉材曲物 漆塗	東区馬出カ 不詳 東区馬出カ	能古江ノ口 能古江ノ口 能古江ノ口	墨書「江口字 十一個内貳十二年十一月」カ (足)三本付 (桶)曲物様三本付 墨書「江口字 十 内八 (足)三本付 (桶)竹製一本」 墨書「江口字「上口九」兵」カ(足)三本付 (桶)曲物様五本	89P407 ~09
二	甘酒樽	一点	径三二 高一八三	木製杉材曲物	東区馬出カ	能古江ノ口	墨書「昭和二十五年十月求 江口字」	89P410

番号	名称	員数	法 量	品質・形状	製作地	使用地	備 考	備品番号
三	柄杓	一点	(杓)径八〇 高四六 (柄)長四〇 幅一五	木製松材曲物	東区馬出カ	能古江ノ口	大神章助介作カ	89P4411
四	フネ	一点	長三〇〇 幅八〇〇	笹竹製	能古江の口	能古江ノ口	平成元年製作 盛物を載せる祭具	89P4412

### 十三 岩瀬兼登資料

〈資料内訳〉

- 一 生産の用具 ..... 一件 一点
- 二 交通・交易の用具 ..... 一件 一点
- 三 その他 ..... 一件 一点
- 〈総計〉三件 二点

一、生産の用具 ..... 一件 一点

番号	名称	員数	法 量	品質・形状	製作・使用地	備 考	備品番号
一	農耕用具 「薬切り」昭和号	一点	縦六九七 横六三四 高六三 (刃)最大長一〇五 最大幅三〇 (柄)径三三(刃渡)三三	木製杉材 (刃)鉄製	榑室田製作所 (宇都宮市築瀬町三五)	昭和時代 ペンキ書「於金沢博最 高位金銀牌受賞」株式会社 室田 製作所 宇都宮市 張紙「昭和号」 焼印(マルワ)検査済」保証書 使用上の注意あり	89P4413

二、交通・交易の用具……………一件 一点

計量用具	一点 (外)高三二 径三・三 (内)高二六四 径二・五	木製杉材 鉄枠付き	不詳	昭和二十九年二月 焼印「定」穀用 宣斗「岐阜 (ホシマ)」天 黒商標の焼印もあり 墨書「昭和二 十九年二月吉日岩瀬兼登」斗かき 棒付き(径 五・七 長 三・四)墨書「昭和 二十九年二月吉日」岩セ兼登「焼印 「定」岐阜 (ホシマ)」	89P4414
------	-----------------------------------	-----------	----	---	---------

三、その他……………一件 一点

写真(米寿の祝)	一枚 縦二三〇 横一八〇	黒白写真	博多区諸岡	大正一五年 岩瀬兼登氏夫人の実 家の写真	89P4415
----------	--------------	------	-------	-------------------------	---------

#### 一四 田坂タミ資料

近代文書……………三件 三点

番号	名称	時代	作者	品質・形状	員数	法量	備考	備品番号
一	教育勸語	明治三年十月三日	不詳	卷子装	一卷	三〇×五〇(本紙)	杉箱入	89P4416
二	詔書	明治四年十月三日	豊州新報社	メクリ	一枚	三〇×三〇	豊州新報附録	89P4417
三	詔書	明治四年十月三日	内閣総理大臣桂太郎	メクリ	一枚	三六〇×四〇〇		89P4418

一五 山本喜三資料

〈資料内訳〉

- 一 信仰・年中行事の用具……………二件 一点  
 二 その他……………一件 一点  
 〈総計〉三件 三点

番号	名称	員数	法 量	品質・形状	製作・使用地	時 代	備 考	備品番号
一	被 絞り地山笠子供法	一点	着丈三三三 桁一六〇	絹木綿製 絞り 袷	旧博多中堅町	大正二四年七月	山笠に使用されたもの。八葉花の絞り文、縁どりの首の部分には「山ヨ」の文字がある。背中に犬の御守りあり。	89P419
二	錦系家文刺繡山笠 子供化粧まわし	一点	丈四〇 幅元〇	絹製 錦系刺繡 入	旧博多中堅町	大正二四年七月	山笠に使用されたもの。表には丸に末広の家紋と「山本」という文字が刺繡されている。裏は後筆であるが「大正二四年 月吉日 恵比寿流 中堅町 父山本末吉 子喜三 大正拾四年五月二日生」と墨書がある。	89P420
三	山笠写真	一点	縦二〇 横九六	黑白紙焼	旧博多中堅町	大正二四年七月	恵比寿流中堅町の山笠 表題「近江源氏」この写真に右記資料を使用している山本親子の姿が撮影されている。	89P421

一六 木原邦雄資料

〈資料内訳〉

映像資料……………一件 六点

番号	名称	時代	作者	品質・形状	員数	法量	備考	備品番号
一	(1) 8mmフィルム 社日汐井とり	昭和三〇～三一年	木原邦雄撮影	シングル8 白黒	一点	幅〇・八	菅崎宮ほか	89P4422
二	玉せせり	昭和三〇～三一年	木原邦雄撮影	シングル8 白黒	一点	幅〇・八	菅崎宮 伊崎ほか	89P4423
三	弓を引く祭	昭和三〇～三一年	木原邦雄撮影	シングル8 白黒	一点	幅〇・八	志賀島歩射祭ほか	89P4424
四	おくんち祭	昭和三〇～三一年	木原邦雄撮影	シングル8 白黒	一点	幅〇・八	能古島ほか	89P4425
五	山笠 (2) デリオ	昭和三〇～三一年	木原邦雄撮影	シングル8 白黒	一点	幅〇・八	博多祇園山笠ほか	89P4426
六	福岡県のまつり	昭和六四年	木原邦雄編集	VHSテープ	一点		(1)の8ミリをスチール写真をまじえて 編集したもの	89P4427

# 一七 玉川桂資料

## △資料内訳▽

- 一 生産の用具……………一件 一点
- 二 信仰・年中行事の用具……………一件 四点
- △総計△ 三件 五点

### 一、生産の用具……………一件 一点

番号	名称	員数	法量	品質・形状	使用地	備考	備品番号
一	漁具関係 腰蓑	一点	丈七〇幅一三〇〇 (紐)長七〇(総)幅二五〇	餅葉製	西区玄海島	明治期の漁師用の腰蓑の復元	89P4428

### 二、信仰・年中行事の用具……………二件 四点

ニ	年中行事関係 箸(クリアイバシ)	四点	径〇・五 長二四・五	木製栗材	西区玄海島	箸一膳 正月船祝用	89P4429 ～32
---	---------------------	----	------------	------	-------	-----------	----------------



一八 豊満静信資料

〈資料内訳〉

考古資料……………一件 二点

番号	名称	員数	品質・形状	時代	法量	備考	備品番号
一	手づくね土器	一点	土師器	古墳時代	五六×二六	城南区梅林五丁目出土	89P4433
二	青磁劃花文碗	一点	中国製青磁	南宋時代(鎌倉時代)	一五六×七〇	城南区梅林五丁目出土	89P4434

一九 手島勇次郎資料

〈資料内訳〉

火繩銃関係資料……………一件 二点

番号	名称	時代	作成	品質・形状	員数	法量	備考	備品番号
一	火繩銃	江戸時代	不詳	鉄製(銃身) 銅製(飾板) 木製(銃把)	二丁	全長 二九・五 全幅 二・〇 銃身 一〇・〇	さく杖付き。	89P4435
二	火繩銃玉入	江戸時代	不詳	木製 竹製	一個	三〇×九・二×三・六	墨書あり。笹に岩の図の彫りもの。	89P4436

二〇 株式会社はせがわ資料

〈資料内訳〉

- 一 弥生時代腕輪復元品……………一件 一点
- 二 絵画……………一件 一点
- 〈総計〉二件 二点

番号	名称	作者	品質・形状	員数	法量	備品番号
一	木製漆塗り腕輪復元品	株式会社はせがわ	木製黒漆・赤漆塗り	一点	直径100 幅50	89P4437
二	同着装状態想像図	荒尾記史朗	絵画・額装	一枚	136×161.5	89P4438

二二 森本朝子資料

〈資料内訳〉

- 一 生産の用具……………一件 一点
- 二 その他……………一件 一点
- 〈総計〉二件 二点

番号	名称	製作・使用地	品質・形状	員数	法量	備品番号
一	穂摘み具(手鎌)	タイ国	(本体)木製(刀)鉄製(柄)竹製	一点	130×57×0.8	89P4439
二	同使用状態写真	タイ国	写真	一枚	89×136	89P4440

二二 永倉三郎資料

〈資料内訳〉

考古資料……………一件 一点

番号	名称	員数	品質	時代	法	量	備	考	備品番号
一	経筒	一合	青銅製	平安時代後期	総高二六・七 身高二五・六 蓋径一〇・三		伝武藏寺経塚出土		89P441

二三 石津司資料

〈資料内訳〉

瓦……………一件 一点

番号	名称	時代	調整	色調	法	量	備	考	備品番号
一	鬘斗瓦	中世後半	ケズリの後ナデ	浅黄色	二六・八×二五・四(現状)		一部欠 採集	荒楽平城本丸跡	89P442

二四 相川義雄資料

△資料内訳▽

人の一生の用具……………一件 一点

番号	名称	員数	法量	品質・形状	使用地	備考	備品番号
一	婚礼関係 ミシン機	一点	縦 四三 横 二九 高 六一	鉄製 一部、木材使用	博多区	大正昭和 アメリカ シンガー 社製商標「PATENTO USA OCT 10-1911 JUNE-1910 44836679」	89P4443

二五 折井正雄資料

△資料内訳▽

正業の用具……………一件 一点

番号	名称	員数	法量	品質・形状	使用地	備考	備品番号
一	漁具関係 クジラトオン	一点	全長 四八 幅 二〇 厚 三〇	木製極材	東区志賀島	近世く近代	89P4444

二六 城戸亮賢資料

〈資料内訳〉

信仰の用具……………一件 一点

番号	名称	員数	法量	品質・形状	使用地	備考	備品番号
一	信仰関係 荒神祭の御幣	一点	高一差〇 幅五〇 奥行二〇〇 (紐)長丈〇 (総)幅二差〇	竹藁製 御幣五本 注連縄付	精谷郡榛栗町 金出	城戸亮賢氏作 玄清法流の盲僧が 荒神祭に用いる御幣	89P4445

二七 中島秀人資料

〈資料内訳〉

生活の用具……………一件 一点

番号	名称	員数	法量	品質・形状	使用地	備考	備品番号
一	食生活関係 重箱(栄え重)	一点	縦一〇 横三〇 高一五〇	木製松材朱漆塗 二重	東区志賀島	近代 本来、二重カ	89P4446

二八 中富昭一資料(追加分)

〈資料内訳〉

社会生活の用具……………一件 一点

番号	名称	員数	法 量	品質・形状	使用地	備 考	備品番号
一	防災関係 消防用半纏	一点	着丈 五〇 桁 四〇	木綿製刺子縫	博多または吉塚	神功皇后三韓出兵の図柄有	89P4447

二九 新嶋龍介資料

〈資料内訳〉

社会生活の用具……………一件 一点

番号	名称	員数	法 量	品質・形状	使用地	備 考	備品番号
一	衣生活関係 迷子札	一点	縦 五・一 横 三・一 厚 〇・五	真鍮製	博多祇園町	線刻 祇園町 石屋善八 娘しか 液に免 有	89P4448

三〇 瓦林潔資料

△資料内訳▽

刀・漆工・磁気・竹工……………六件 七点

三 古伊万里色絵人形

二瓶

品質・形状 磁器

法量 高三・三 (男性像) 二九〇 (女性像)

時代 江戸時代

作者 不詳 89P4451 ~52

一 刀 忠吉

一口

形状 刃長 七五・一

反り 一・九

造込 鎗造り 庵棟 身幅広く重ね尋常

鍛え 粉糠肌(小板目肌)

刃文 直刃

茎 生ぶ 先栗尻 切り鑢 目釘穴二

彫物 なし

裏「肥前國近江大掾藤原忠吉」

江戸時代

忠吉

特別貴重刀剣

朱塗打刀拵

縁に銘「江戸住 春光」

89P4449

四

一口

品質・形状 磁器

法量 最大幅 三五〇 高 二二・六

時代 江戸時代

作者 不詳

附属 金属台

89P4453

五

一口

品質・形状 竹製

法量 径 三二・七 高 一一・〇

銘表 「祥雲菱造之」

時代 近代

作者 生野祥雲齋

89P4454

六

一口

品質・形状 竹製

法量 高 三三・三

時代 現代

作者 生野徳三

89P4455

二

一基

品質・形状

定紋入松竹梅蒔絵糊

木製漆塗り

法量 縦 三八・二 横 七六・〇 高 六五・六

時代 江戸時代

作者 不詳

立花家紋 蜂須賀家伝来

桐製外箱

89P4450

三二 大神茂弘資料

〈資料内訳〉

刀剣……………一件 二点

一 刀 守次  
形状 刃長 七〇・五  
反り 一・七

造込 鑄造り 庵棟 身幅重ね尋常  
鍛え 板目肌流れる

刃文 湾れに互の目交じり  
茎 生ぶ 先栗尻 筋違鑢 目釘六一  
彫物 なし

銘 表「筑前國福岡住守次」  
時代 江戸時代  
作者 守次  
89P4456

二 脇差 吉包  
品質・形状 刃長 四七・六  
反り 〇・八

造込 平造り 庵棟 身幅重ね尋常  
鍛え 板目肌

刃文 互の目丁字  
茎 生ぶ 先栗尻 切り鑢 目釘六一  
彫物 表二筋樋 裏棒樋に連樋

銘 表「筑前住源信國吉包」  
時代 江戸時代  
作者 吉包  
89P4457

三二 吉村善次郎資料

〈資料内訳〉

屏風……………一件 一点

山水図  
品質・形状 紙本着色 屏風装  
法 量 縦 一五・四  
横 三六・四

銘文等 (落款・印章)

「雀城」「雀城」(白文方印) 「鐵心」(朱文方印)

時代 近代  
作者 半田鶴城  
89P4458

三三 田口一幸資料

屏風……………一件 一点

刺繍李朝風俗図屏風  
品質・形状 絹本に刺繍 屏風装  
法 量 (各) 縦 六三・〇  
横 三三・三

銘文等 (題簽墨書)

「贈、韓國社會事業大學」  
時代 李朝時代  
作者 不詳  
89P4459



△寄託資料▽



一 徳永資料

△資料内訳△

一 中世・近世資料

- 1 古文書(卷子).....一件 一六点
- 2 賞類.....五件 五点
- 3 系図.....一〇件 一〇点
- 4 家藏文書目録.....四件 四点
- 5 戒名書上.....四件 四点

△小計△ 二四件 三九点

二 近代資料

- 1 辞令・賞勲関係.....九件 九点
- 2 軍事関係(日露戦争戦死関係).....五二件 五二点
- 3 地所登記関係.....二二件 二二点
- 4 借用証文関係.....九件 九点
- 5 雑.....一五件 一五点

△小計△ 一〇七件 一〇七点  
△総計△ 一三二件 一四六点

一 中世・近世資料 ..... 二四件 三九点

番号	名 称	時 代	作者(発給人↓宛所)	品質・形状	員数	法 量	備 考	備品番号
1	古文書 (卷子) (成巻順)							
一	筑前国守護少式頼尚施行状	康永四年二月一日	大宰少式(花押) ↓得永源五	豎紙	一通	六・四×四・三	奥裏書あり	89D1
二	筑前国守護少式頼尚軍勢催促状	暦応四年六月三日	大宰少式(花押) ↓得永源五郎	豎紙	一通	五・四×四・三	端上書あり	89D2
三	筑前国守護少式頼尚軍勢催促状	貞和五年七月五日	筑後守(花押) ↓得永源五	豎紙	一通	三・六×四・六	端裏書あり	89D3
四	筑前国守護少式頼尚軍勢催促状	(年不詳)二月九日	頼尚(左下花押) ↓得永源五	豎紙	一通	三・九×三・九		89D4
五	筑前国守護少式頼尚書状	(年不詳)二月二日	頼尚(左下花押) ↓仁科左近大夫将監	豎紙	一通	三・一×四・七		89D5

番号	名称	時代	作者(発給人)宛所	品質・形状	員数	法量	備考	備品番号
六	筑前国守護少式頼向軍勢 催促状	(年不詳)二月七日	頼向(左下花押) ↓得永助五郎	堅紙	一通	二六・五×四・五		89D6
七	筑前国守護少式頼向施行 状	貞和六年正月七日	筑後守(花押) ↓得永源五	堅紙	一通	二九・五×四・〇	奥書あり	89D7
八	得永実種軍忠状	延文四年〇月 日	源実種(裏花押) ↓御奉行所	堅紙	一通	二七・五×四・一	少式頼向の奥証 判あり	89D8
九	九州探題一色直氏預置状	文和二年四月五日	右京権大夫(花押) ↓細峯城衆得 永助五郎同 一族中	堅紙	一通	二六・四×四・四		89D9
一〇	九州探題一色直氏宛行状	文和二年九月六日	右京権大夫(花押) ↓得永五郎	切紙	一通	二四・一×三〇・八		89D10
二	大内義隆官途挙状	天文三年八月六日	(花押) ↓得永源三郎	堅紙	一通	二六・〇×三〇・八		89D11
三	原田隆兼加冠状	天文三年三月七日	隆兼(花押) ↓得永源兵衛 尉	折紙	一通	三〇・〇×三〇・一		89D12
三	豊臣秀頼黒印状	(年不詳)九月六日	(黒印) ↓寺澤志摩守 (広高)	折紙 大高檀紙	一通	三〇・九×三〇・〇		89D13
四	原田嘉種加冠状	寛永四年正月二日	嘉種(花押) ↓得永平三郎	堅紙	一通	三〇・六×四〇・四		89D14
五	松浦肥前守書状	(年不詳)五月七日	(花押) ↓松右衛門佐	折紙	一通	三三・五×三三・六		89D15
六	留守中法度写	江戸時代	不詳	堅紙	一通	二四・四×三〇・〇	天地破損	89D16
七	2 寛類 奉断口上之覚(峰入りの 断り)	江戸時代	不詳	切紙	一通	二六・一×二六・三		89D17
八	酒席心得	江戸時代	不詳	切紙 継紙	一通 (四枚)	三三・五×三三・六		89D18
九	御膳覚書	江戸時代	不詳	切紙 継紙	一通 (二枚)	二五・三×三三・三 二五・三×三〇・〇		89D19

三	呪師文覚書	江戸時代	不詳	切紙 継紙	一通 二枚 六・四×一・六二 六・八×一・四八	後欠	89D20
三	乗馬心得	江戸時代	不詳	切紙 継紙	一通 六六×四〇	後欠	89D21
三	3 系図	江戸時代	不詳	卷子	一卷 三・四×一・三六	安政五年没の次 六までを記載	89D22
三	徳永家系図写	江戸時代	不詳	堅紙	一枚 二四〇×三〇	実種までを記載	89D23
三	徳永家系図写	江戸時代	不詳	折紙	一枚 二四二×三六九	義重までを記載	89D24
三	徳永家系図写	江戸時代	不詳	折紙	一枚 二四三×三七八	後欠、実治まで を記載	89D25
三	徳永家系図写	江戸時代	不詳	折紙	一枚 二四六×三二	後欠、平三郎ま でを記載	89D26
三	徳永家系図写	江戸時代	不詳	堅紙	一枚 二四〇×三六	前・後欠、女子 まで記載	89D27
三	徳永家系図写	江戸時代	不詳	堅紙	一枚 三六×三六	前・後欠、前号 の続き、利衛ま でを記載	89D28
三	徳永家系図写	江戸時代	不詳	堅紙	一枚 二四〇×三七	前・後欠、源八 までを記載	89D29
三	徳永家系図写	江戸時代	不詳	断簡	一枚 一〇・四×一八八	前・後欠、実種 までを記載	89D30
三	徳永家系図写	江戸時代	不詳	断簡	一枚 三・六×二六二	前・後欠、実種 までを記載	89D31
三	4 家蔵文書目録 徳永家蔵文書目録	安政五年三月五日	不詳	横帳綴	一綴 三・〇×三二	得永好太郎所持 分三通の文書目 録	89D32

番号	名 称	時 代	作 者 (発給人↓宛所)	品質・形状	員数	法 量	備 考	備品番号
三	徳永家蔵文書目録	江戸時代	不詳	堅紙	一枚	二四・五×三六・八	二六通分の文書目録	89D33
四	徳永家蔵文書目録	江戸時代	不詳	断簡	一枚	二六・五×七・五	二通分の文書目録	89D34
五	徳永家蔵文書目録	江戸時代	不詳	断簡	一枚	二七・八×三・六	前後欠、二通分の文書目録	89D35
5	戒名書上							
六	戒名書上	江戸時代	不詳	堅紙	一枚	二四・三×三・五	徳雲浄永居士等	89D36
七	戒名書上	江戸時代	不詳	堅紙	一枚	二四・三×三・六	岡陽軒戒蔵宗本等	89D37
八	戒名書上	江戸時代	不詳	断簡	一枚	二四・〇×八・一	高節金切居士等 後欠 靈観童女等	89D38 89D39

二 近代資料

一〇七件 一〇七点

番号	名 称	時 代	作 者	品質・形状	員数	法 量	備 考	備品番号
1	辞令・賞勲関係							
四	辞令(第三小区保長申付候事)	明治六年四月	第三大区役所より 徳永徳三宛	墨書	一通	一五・四×二〇・三		89D40
四	辞令(居村伍長申付候事)	明治〇年三月	第六小区役所より 板持村徳永徳三宛	墨書	一通	一八・〇×二九・七		89D41

三	三	三	三	三	三	三	三	三	三	三	
辞令(村伍長申付候事)	授与証(村會議員依當撰授与)	辞令(伍長申付候事)	勲章佩用心得 附 叙勲者履歴届出心得	叙勲者履歴届出心得	表彰状(〇年動続を賞する)	賞状(中学校以来三ヶ年間皆勲賞)	2 軍事関係(日露戦争戦死関係)	海軍志願兵体格検査合格証	書簡(戦地からの近況報告)	書簡(戦地からの大勝利の報告)	第叁期特別練習号電氣之部大試験問題
明治三年一月	明治三年六月九日	明治六年七月八日	明治六年七月	明治六年七月	昭和八年一月六日	昭和四年三月七日		明治三年三月五日	明治三年七月	明治三年七月	明治三年七月
板持・高田・池田村役場より 徳永徳三宛	戸長朱雀興三郎より 徳永徳三宛	板持村他二村役場より 徳永徳三宛	賞勲局	賞勲局	糸島郡警防会長・福岡県警部 小林吉太より 前原町警防団警防員徳永太郎宛	福岡県糸島郡前原町立前原中学校校長大江龍蔵より 前原中学校第三学年徳永博之宛	佐世保鎮守府海兵団徵募官下村 亮太郎より 徳永峰吉宛	徳永峰吉より 徳永家皆々様宛	徳永峰吉より 徳永三郎宛	不詳	
墨書	墨書	墨書	印刷 小冊	印刷 墨書	印刷 墨書	印刷 墨書	印刷 墨書	印刷 墨書	墨書	墨書	墨書
一通	一通	一通	一冊	一通	一通	一通	一通	一通	一通	一通	一枚
二六〇×一八・五	一八〇×九〇	三六×一七・五	三三×二五〇	三三×二六・五	二六×一九・四	三六×三六	二二×三〇	三二×二七〇	三二×二七〇	三〇×三六	二七・五×四〇・〇
							裏に心得書あり				
89D42	89D43	89D44	89D45	89D46	89D47	89D48	89D49	89D50	89D51	89D52	

番号	名 称	時 代	作 者	品質・形状	員数	法 量	備 考	備出番号
三	第2期特別練習号攻撃之部小試験問題	明治三年〜七年	不詳	野紙 墨書	一枚	七・五×四・五		89D53
四	第2期特別練習号攻撃之部大試験問題	明治三年〜七年	不詳	野紙 墨書	一枚	七・五×九・五		89D54
五	日本帝國明治三十三年從軍記章之証	明治三年五月〇日	賞勳局總裁正三位勳一等子爵大給恒より 海軍二等水兵徳永峰吉宛	印刷 墨書	一通	六・五×四・八		89D55
六	感謝状(日露戦争出征に際して村より金子を寄贈さる事)	明治七年五月七日	糸島郡波多江村より 徳永峰吉宛	墨書	一通	七・八×三・七		89D56
七	戦功賜金帳	明治七年五月五日	徳永互助筆	野紙綴 墨書	一綴	四・二×六・五	母受取	89D57
八	叙勳状(徳永峰吉ヲ明治勳章ノ勳八等ニ叙シ白色桐葉章ヲ授与ス)	明治七年五月五日	賞勳局總裁正三位勳一等子爵大給恒より 徳永峰吉宛	印刷 墨書	一通	四・二×六・二		89D58
九	勳八等白色桐葉章を授け賜う旨の状	明治七年五月五日	賞勳局總裁正三位勳一等子爵大給恒より 海軍二等水兵徳永峰吉宛	印刷 墨書	一通	三・六×三・六		89D59
一〇	通知書(葬儀執行の通知)	明治七年五月三日	佐世保海兵団軍艦初瀬残務員より 徳永峰吉遺族宛	印刷 墨書	一通	二・〇×二・〇		89D60
一一	下士卒葬儀通知状	明治七年五月五日	佐世保海兵団内初瀬事務所生存者総代より 徳永峰吉遺族宛	ガリ版刷 墨書	一通	二・〇×三・〇	軍事郵便公用書 留封筒 明治三年四月三日付海軍採用徵募通知	89D61
一二	弔意(徳永峰吉の戦死)	明治七年六月七日	愛国婦人会河島良久子より 徳永峰吉宛	印刷 墨書	一通	三・三×三・五		89D62
一三	弔辞(徳永峰吉の海戦任務中の戦死を哀悼ス)	明治七年六月七日	福岡県知事河島醇より 海軍二等水兵徳永峰吉宛	墨書	一通	三・九×四・七		89D63



四	弔祭料金貳拾円給与書	明治七年六月七日	糸島郡波多江村より徳永三郎宛	墨書	一通	三六×三六	徳永峰吉戦死の 際の弔祭料	89D64
三	弔詞(海軍二等水兵徳永峰吉君の靈ヲ弔ス)	明治七年六月七日	福岡県糸島郡尚武会長戸田健児	墨書	一通	三〇×三〇		89D65
二	弔詞(故海軍二等水兵徳永峰吉君ノ靈ニ告グ)	明治七年八月七日	波多江村軍人優待会長児田原又一郎	継紙 墨書	一通	三七×三三		89D66
一	弔詞	明治七年六月七日	愛国婦人会長岩倉久子より 徳永峰吉宛	墨書	一通	二九×三〇		89D67
六	弔辞(徳永峰吉の戦死)	明治七年六月七日	本郡福吉村吉井神職宮崎廣史	墨書	一通	三六×三六		89D68
五	金参円を贈る旨記す状	明治七年六月九日	愛国婦人会長岩倉久子	印刷 墨書	一通	三〇×三〇		89D69
四	通知書(査収の上記名調印セラレ度旨)	明治七年六月二日	初瀬主計長海軍主計少監藤野理吉より 徳永峰吉遺族宛	ガリ版刷 ペン書	一通	三〇×三〇		89D70
三	承諾願状(埋葬料ノ内 老円受領ノ旨)	明治七年六月五日	初瀬乗組丸野敷嘉・藤山新吾より 峰吉遺族宛	野紙 カ ボン書 墨	一通	三六×三六		89D71
二	徳永峰吉戦死に対する悼詞	明治七年六月三日	在東京糸島会より 徳永モト様宛	墨書	一通	三〇×三〇	朱印あり	89D72
一	弔詞	(明治七年六月)	可也尋常小学校生徒総代橋崎善吉	墨書	一通	三〇×三〇		89D73
六	徳永峰吉在職中の履歴下 附候旨の状	明治七年七月三日	佐世保鎮守府司令長官鮫島員規より	野紙 墨書	一通	三六×三六		89D74
五	謝状(明治七年戦役ノ功 ニ依リ金五百貳拾円を賜 ウ)	明治七年七月三日	故海軍二等水兵徳永峰吉遺族宛 海軍省より徳永モト宛	墨書	一通	三六×三六	故徳永峰吉に対 するもの	89D75
四	弔意(徳永峰吉の戦死)	明治七年九月二日	福岡県戦死者弔慰会長河島醇	墨書	一通	三六×三六		89D76

番号	名称	時代	作者	品質・形状	員数	法量	備考	備品番号
七	役場文書第三〇号(恩給証書交付に付、出頭通知)	明治七年(二月)〇日	波多江村役場より徳永モト宛	野紙 墨書	一通	三六×一六五		89D77
六	送付願い状(戦死者写真各自三枚)	(明治七年)	長崎県佐世保海兵団内初瀬事務所より 徳永峰吉遺族宛	ガリ版刷 野紙断簡	一通	二七五×一七二		89D78
五	弔和歌二首	(明治七年)	浦志小島茂三郎より 徳永峰吉宛	印刷 墨書	一通	一七〇×二四二	封書あり	89D79
四	弔和歌一首(軍艦初瀬乗組員戦死徳永峰吉の御霊に奉ふ)	(明治七年)	正秀詠	墨書 短冊	一面	美二×六二	「現身は水清屍となりぬともいさほら千代のかゝみなるらむ」	89D80
三	弔辞(徳永峰吉の戦死)	(明治七年)	吉丸増之より峰吉御内宛	野紙 墨書	一通	一七八×二四二		89D81
三	航泊日誌写(徳永峰吉戦死状況、峰吉の身体的特徴を記す)	(明治七年)	初瀬艦長中尾雄・初瀬航海長千坂智次郎	野紙 墨書 印刷	一通	二七八×四三		89D82
三	招魂詞(故海軍水兵徳永峰吉に対する)	(明治七年)	親族・家族宛	墨書	一通	六六×五七	包装あり「招魂詞」と表書	89D83
四	写真(軍艦初瀬戦死下士卒上の碑)	(明治七年)	愛国婦人会福岡支部		一枚	一五八×二〇	台紙付「記念品其他」と書かれた封筒あり	89D84
三	征露軍戦死者ノ英霊ヲ祭ル状	明治七年(二月)〇日	史談會	印刷	一枚	三〇×四〇		89D85
六	役場文書第叁号(出頭通知)	明治七年五月六日	波多江村村長児田原又二郎より 徳永三郎宛	野紙 墨書	一通	三六×一五八		89D86
七	弔詞	明治七年(二月)六日	連合艦隊司令長官東郷平八郎	印刷	一通	四〇×七六		89D87
六	弔詞(諸子ノ靈ヲ祭り聊カ機ヲ陳ヘテ弔詞ニ代フ)	明治七年(二月)	連合艦隊司令長官東郷平八郎	印刷	一通	四〇×六三		89D88

六	日本帝国明治三十七・八年従軍記章之証	明治五年四月一日	賞勳局総裁大給恒より 故海軍二等水兵徳永峰吉母徳永モト宛	印刷 墨書	一通	三・五×四・〇		89D89
六	招魂祭参拜案内状(四月三日、前原町征清記念碑前)	明治五年四月〇日	糸島郡尚武会会長原田種澄より 徳永モト宛	印刷 墨書	一通	三・九×六・九	封書あり 詳細 書き	89D90
六	謝状(日露戦争の功勞により木盃一個を贈る)	明治五年四月〇日	波多江村軍人優待会	印刷	一通	二・六×二・六		89D91
六	通知書(明治三十八年戦役凱旋祝賀会並に戦死者招魂祭挙行についての件)	明治五年四月	波多江村軍人優待会より 徳永モト宛	印刷 墨書	一通	三・二×二・五	注意書付	89D92
六	全参円贈与書	明治四年九月六日	愛国婦人会長岩倉久子より 徳永モト宛	印刷 墨書	一通	二・〇×九・六		89D93
六	金式円を贈る旨記す状	明治四年四月八日	愛国婦人会長岡部埴子より 徳永モト宛	印刷 墨書	一通	三・八×三・三		89D94
六	戦死者の母に参円贈る旨記した状	明治四年八月四日	愛国婦人会長岡部埴子より 徳永モト宛	印刷 墨書	一通	二・八×三・〇		89D95
六	招魂祭案内状	明治四年三月四日	帝国在郷軍人会波多江村分会長 波多江種英より 徳永峰吉遺族宛	印刷 墨書	一通	三・二×二・六		89D96
六	戦死者の母に参円贈る旨記した状	明治四年八月三日	愛国婦人会長阿部篤子より 徳永モト宛	印刷 墨書	一通	二・五×三・四		89D97
六	金式円増加贈与の旨記す状	明治四年八月三日	愛国婦人会福岡支部長寺原松子より 徳永モト宛	印刷 墨書	一通	三・〇×二・九		89D98
六	故海軍兵徳永峰吉神盃盃の事	明治時代	徳永家	綴 墨書 長帳	一綴	三・五×二・三		89D99
一〇〇	口代(徳永峰吉碑文の件)	明治時代	波多江村在所より 納富宛	野紙 鉛筆 書	一通	三・五×三・三		89D100

番号	名称	時代	作者	品質・形状	員数	法量	備考	備品番号
101	3 地所登記関係 保証書(登記の為、徳永三郎に人違いなきことの保証)	明治三年二月四日	保証人平賀雅五郎・垣生喜兵次より 福岡区裁判所前原出張所宛	罫紙 印刷 墨書 書綴	一綴	二四八×二七〇		89D101
102	戸籍抄本(徳安磯五郎家族)	明治七年三月三日	糸島郡元岡村戸籍吏中村伊右衛門	罫紙 墨書	一通	二七・四×元二		89D102
103	土地分割ニ付登記申請書	明治六年一月八日	徳永三郎より 福岡区裁判所前原出張所宛	書綴 罫紙 墨書	一綴	二六〇×二〇二		89D103
104	委任状(登記抹消に関する一切の事務)	明治四年	波多江村中村幸次郎	墨書	一通	二七・四×一九五	代理人垣生喜兵次	89D104
105	契約書(草葺平家一棟の売買)	明治四年四月四日	売渡人中村亀太郎 買受人徳永馬太郎	墨書	一通	二四〇×三三八		89D105
106	賣渡証書(拾円にて畑地売渡)	明治四年二月九日	売渡人松山松太郎より 松山馬太郎宛	罫紙 カ ボン書 墨 書 書綴	一綴	二七・八×二〇〇		89D106
107	記(代書料に関する記入)	(明治時代)二月二日	由比・野田共同事務所より 徳永三郎宛	罫紙 墨書	一通	二四・五×三三七		89D107
108	証明書(地主徳永三郎の宅地・山林に対する)	大正二年五月七日	波多江村中村友太郎	罫紙 墨書	一通	二四・五×二六五		89D108
109	印鑑証明願	大正二年五月七日	(願人)松山馬太郎より 糸島郡長糸村村長井上重助宛	罫紙 墨書	一通	二七・六×元六	井上重助の証明書付	89D109
110	印鑑証明願	大正二年五月九日	徳永ハツより 波多江村村長中村友太郎宛	罫紙 墨書	一通	二六・〇×元八		89D110
111	徳永ハツに関する相続一件(親族会招集状、所有権移転・保存登記の綴)	大正二年六月四日	徳永ハツ他	罫紙 印刷 墨書	一綴	二六・〇×二〇五		89D111

二三	抄本(右抄本ハ寄留簿ノ原本ト相違ナキコトヲ認証ス)	大正八年一月〇日	波多江村長三島藤七	野紙 墨書	一通	二七・五×四〇	松山馬太郎の抄本	89D112
二三	保証書(右登記義務者ノ人違ナキ事ヲ保証候也)	大正三年二月四日	保証人安田権八・平賀寅吉	ガリ版刷 カーボン書 書綴	一綴	二五〇×二七〇	抵当権設定の爲 二六の物件表示と 同所同番	89D113
二四	建物解除登記申請書	大正三年二月五日	浜地喜三郎より 福岡区裁判所前原出張所宛	野紙 ガリ 版刷 カ ーボン書 ペ ン書	一通	二五〇×三二八		89D114
二五	登記名義人表示更正登記申請書	大正三年二月五日	徳永ハツより 福岡区裁判所前原出張所宛	ガリ版刷 カーボン書	一通	二四七×三三〇		89D115
二六	物件表示の添付書類	大正三年二月五日	代書人平賀進	野紙 カ ーボン書 ペ ン書	一通	二四八×二七〇	二三の物件表示と 同所同番	89D116
二七	旧表示、新表示の添付書類	昭和三年八月二日	代書人平賀進	ガリ版刷 カーボン書 ペン書	一通	二四〇×三三三		89D117
二八	土地抵当権抹消登記申請書	昭和三年八月	司法書士平賀進	(平賀事務 所)野紙二 枚 仮綴	一綴	二三八×二六五	登記義務者井上 重助 登記権利 者徳永太郎	89D118
二九	保証証(抵当権抹消登記)	昭和三年八月	司法書士平賀進	(平賀事務 所)野紙二 枚 仮綴	一綴	二四・五×二六八	登記義務者井上 重助 保証人平 賀静夫・安田権 六	89D119
三〇	土地表示変更登記申請書	昭和三年八月	代理人平賀進	(平賀事務 所)野紙二 枚 仮綴	一綴	二四・二×二六七	所有者徳永ハツ 家督相続人徳永 太郎	89D120
三一	土地表示更生登記申請書	昭和三年八月	代理人平賀進	(平賀事務 所)野紙	一通	二四・一×二六七	所有者徳永ハツ 家督相続人徳永 太郎	89D121

番号	名称	時代	作者	品質・形状	員数	法量	備考	備出番号
三三	登記書 4 借用証文関係	昭和時代	福岡地方裁判所所屬司法代書人 平賀ヤス(印)	野紙	一通	二四六×三二	福岡県裁判所前 原出張所印等の 四つの印あり	89D122
二三	証(米拾俵の借用証文)	明治二年二月〇日	借用主河野半五・弁護士河野宗 七より 徳永徳三宛	野紙 墨書	一通	三三三×二〇八		89D123
二四	預り証(金廿五円 借用 証)	明治七年二月一日	岡市蔵より 徳永徳三宛	野紙 墨書	一通	三三八×二〇〇		89D124
二五	年賦借用証書(金五拾円 拾銭)	明治五年二月四日	徳永三郎より 中村幸次郎宛	野紙 印刷 墨書 書綴	一綴	二四七×二七五	抵当物件あり 抵当権抹消(明治 四年三月三日付)	89D125
二六	書簡(借金返済の件)	明治七年以降	徳永百助・永三郎より 宛所不詳	墨書	一通	三枚の内一 枚欠		89D126 ~27
二七	利子・借用書	大正二年二月〇日	不詳	墨書	一通	三三二×二〇六		89D128
二八	年賦証書(金壹百参拾五 円、抵当権設定付)	大正二年五月七日	徳永ハツ、松山馬太郎より 河野徳松宛	野紙一枚 印刷 墨書 書綴	一綴	二六五×二〇〇	抵当権抹消 大 正八年五月六日 付 野紙一枚	89D129
二九	借用証書(金参拾円)	大正二年八月四日	債務者松山馬太郎・松山松太郎 より 長系村大字長野井上重助宛	綴(野紙二 枚) 印刷 墨書 ペン 書 カーボ ン書	一綴	二六〇×二〇〇	田畑抵当権設定 抵当権抹消証書 大正五年、七年 日付入	89D130
三〇	抵当権設定シタル証書 (額面金壹百参拾五円の 受取証)	大正八年五月二六日	河野徳松より 徳永ハツ宛	野紙 ペン 書 墨書	一通	二四〇×三三〇		89D131
三一	抵当権設定シタル証書 (額面金参拾円の受取証)	大正三年七月八日	井上重助・松山甚兵衛より 松山馬太郎・松山松太郎宛	一紙 ペン 書 朱印	一通	二四三×三三六		89D132

5 雑	二三	依囑書(花園教公担任長 ヲ依囑ス)	明治三年六月二六日	妙心寺派管長関無学より 筑前国本浜五等地龍松寺檀徒徳 永徳三宛	墨書	一通 二〇〇×二六八	包書あり	89D133
	二三	謝状(明治二十九年罹災 者救恤として参銭寄附)	明治三年七月一日	岩手県知事正五位勲四等未弘直 方印)宮城県知事正五位千頭清 臣(印)青森県知事正五位宗像政 より 徳永モト宛	印刷 墨書 野紙(宮城 県)	一通 二六八×一九八		89D134
	二四	加布里村役場下書	明治三〇年代	不詳	継紙 断簡 墨書	一点 二四〇×一七〇		89D135
	二五	謝状(波多江尋常小学校 基本財産トシテ金五銭寄 附候段殊勝ニ候事)	明治三〇年五月三日	福岡県知事従四位勲三等川路利 恭より 波多江村徳永アキ宛	野紙 墨書	一通 二七二×二〇〇		89D136
	二六	徳永文書調査者署名写	明治時代	不詳	野紙 墨書	一通 三三六×三三二	明治三〇年久米邦 武、明治三一年黒 板勝美	89D137
	二七	書簡(お礼と詫び状)	明治時代	松山松太郎より 高嶋儀太郎宛	野紙 墨書	一通 二四〇×三三五		89D138
	二八	和歌二首	明治時代	不詳	野紙 墨書	一枚 二七八×九五五	「枯かねて霜に うつろふくづの 葉わうらみやせ まじ風につげつ つ」ほか	89D139
	二九	念仏講書付綴物一部	明治時代	不詳	折紙 墨書	一枚 二四〇×三三〇		89D140
	三〇	書付綴物一部	明治時代	不詳	折紙	一枚 二四〇×三三〇		89D141
	三一	覚書(力丸吾郎君のこと・ 病氣のこと等)	明治時代	不詳	野紙 墨書	一通 三〇〇×三〇二		89D142
	三二	包紙	明治時代	不詳	墨書	一枚 三六六×三六八	表書に「金壹千足 」トあり	89D143

番号	名称	時代	作者	品質・形状	員数	法量	備考	備品番号
一四	書簡	(大正)八年八月	閑逸より 同族中宛	野紙 断簡	一通	三・五×二六・〇		89D144
一四	卒業証書	昭和三年三月二十七日	福岡県糸島郡前原町立前原中学 校長大江龍蔵より 徳永博之宛	印刷 墨書	一通	二六・三×二六・六	第百〇三号	89D145
一四	国宝雷山観音略縁起	昭和時代	千如寺大悲王院	印刷	一通	一八・五×二〇・三		89D146
一四	木箱	昭和時代	不詳	木製 杉材	一点	高さ一八・七 幅 一七・二 奥行 一七・五	資料の入っていた箱	89D147



## 二 鍍金鐘

△資料内訳▽

鐘.....一件 一点

一 鍍金鐘 一口

品質・形状 鑄銅製 鍍金

法 量 総高 五二・八

口径 三〇・五

時代 高麗時代後期（三〜一四世紀）

作者 不詳

備考 国指定重要文化財

89D148

## 三 日本ガイシ株式会社資料

△資料内訳▽

近代資料.....一件 一点

一 懸垂<sup>おとし</sup>罫子 一点

品質・形状 磁器（金具付）

法 量 高 二一・〇

径 二五・四（二〇インチ）

時代 一九二六（大正一五）年製

作者 日本ガイシ株式会社

89D149



△購 入 資 料▽



野間吉夫民陶コレクション(追加分)

〈資料内訳〉

民陶……………八五件 九一点

番号	名称	員数	品質	時代	法量	窯名・作者等	収蔵No.	備品番号
一	一流釉壺	一点	陶製	近代	高三・八	多々良	二	89B1
二	平雲助	一点	陶製	近代	高三・三 幅三・七	多々良	一	89B2
三	首里いっちゃん文字入徳利	一点	陶製	幕末～明治時代	高三・七	小石原	〇	89B3
四	蛤流鉢	一点	陶製	昭和時代	高三・〇	小石原 太田熊雄作	三	89B4
五	鉄釉緑流壺	一点	陶製	昭和時代	高二・〇	小石原 太田熊雄作	四	89B5
六	刷毛目打掛口付	一点	陶製	昭和時代	高三・六 幅一・〇	小石原 太田熊雄作	五	89B6
七	面取蛤釉壺	一点	陶製	昭和時代	高三・六 幅一・七	小石原 太田熊雄作	三	89B7
八	白掛刷毛目指描波文皿	一点	陶製	昭和時代	径六・三	小石原 太田熊雄作	四	89B8
九	白刷毛目皿	一点	陶製	昭和時代	径五・六	小石原 太田熊雄作	三	89B9
一〇	白掛蛤釉指描文皿	一点	陶製	昭和時代	径三・〇	小石原 太田熊雄作	三	89B10
一一	刷毛目蛤釉小瓶	一点	陶製	昭和時代	高二・三	小石原 太田熊雄作	一	89B11
一二	いっちゃん山道徳利	一点	陶製	昭和時代	高三・四	小石原 太田熊雄作	一	89B12
一三	灯明台	一点	陶製	近代	高八・五	龍門司	五	89B13
一四	白流花立	一点	陶製	近代	高一四・〇	龍門司	一〇	89B14
一五	白流花立	一点	陶製	近代	高一六・〇	龍門司	二	89B15
一六	白流緑流花立	一点	陶製	近代	高一五・三	龍門司	三	89B16

番号	名称	員数	品質	時代	法量	窯名・作者等	収蔵No.	備品番号
一七	三彩流カラカラ	七点	陶製	近代	高二三・幅二二 高二二・幅二一 高一九・幅一九 高一八・幅一八 高一七・幅一七 高一六・幅一六 高一五・幅一五 高一四・幅一四 高一三・幅一三 高一二・幅一二 高一・幅一一	龍門司	一四	89B17 ~23
一六	三彩鋸齒文流飯鉢	一点	陶製	明治~大正時代	高二三・幅二二	龍門司	一五	89B24
一九	三彩流甘酒徳利	一点	陶製	明治~大正時代	高三三	龍門司	一〇	89B25
二〇	三彩流甘酒徳利	一点	陶製	明治~大正時代	高三七	龍門司	一八	89B26
三三	白流シユケ(蓋物)	一点	陶製	近代	高七九	龍門司	三三	89B27
三三	三彩流土瓶	一点	陶製	近代	高一四二	龍門司	一六	89B28
三三	白掛カラカラ	一点	陶製	近代	高三三	龍門司	一八	89B29
三四	そば釉山徳利	一点	陶製	明治七年正月	高九二・幅二四〇	苗代川	一五	89B30
三五	黒釉貼付大黒文甘酒半胴	一点	陶製	幕末~大正時代	高三三・幅二九八	苗代川	一三	89B31
三六	彫文大雲助	一点	陶製	明治~大正時代	高三一・幅二八八	苗代川	一三	89B32
三七	双耳土鍋	一点	陶製	近代	高二〇二	苗代川	七	89B33
三六	黒釉土鍋	一点	陶製	近代	高三四・幅一六〇	苗代川	八	89B34
元	鉄釉蓋付壺	一点	陶製	近代	高三三	苗代川	七	89B35
三〇	鉄釉カラカラ	一点	陶製	近代	高一八〇	苗代川	一八	89B36
三三	漏斗(大)	一点	陶製	近代	高一七八・幅二八八	苗代川	一七	89B37
三三	漏斗(小)	一点	陶製	近代	高一二〇・幅一五七	苗代川	一六	89B38
三三	共手土瓶	一点	陶製	近代	高一四二	苗代川	一〇	89B39

四	素麵鉢	一点	陶製	近代	高一四・〇 幅二六・六	苗代川	一四〇	89B40
三	そば釉大徳利	一点	陶製	近代	高三・六 幅二五・八	苗代川	一三九	89B41
二	手付指描文雲助	一点	陶製	近代	高三・三 幅二九・二	苗代川	一四二	89B42
一	刷毛目山松文皿	一点	陶製	近代	径三・三	二川 角志義岩作	一四〇	89B43
天	櫛目指描流釉鉢	一点	陶製	近代	径三・〇	二川	一四一	89B44
亮	指描緑釉鉢	一点	陶製	近代	径三・〇	二川	一四二	89B45
〇	白掛蓋付井(捕虜茶碗)	一点	陶製	近代	高一〇・五 幅一九・四	二川	一三六	89B46
四	笹文徳利	一点	陶製	近代	高二四・七	二川	一三九	89B47
三	いっちゃん山道文徳利	一点	陶製	幕末~明治時代	高一七・六	小鹿田	一三九	89B48
三	いっちゃん波文徳利	一点	陶製	幕末~明治時代	高一七・六	小鹿田	一四〇	89B49
四	刷毛目青絵打掛口付	一点	陶製	近代	高三・二 幅二四・四	小鹿田	一三九	89B50
三	刷毛目櫛描文皿	一点	陶製	近代	径三・六	小鹿田	一四〇	89B51
三	絵釉青流蓋壺	一点	陶製	近代	高三・〇 幅二〇・〇	小鹿田	一三九	89B52
三	白流絵釉蓋壺	一点	陶製	近代	高三・五 幅一七・〇	小鹿田	一四〇	89B53
三	刷毛目絵釉青流口付	一点	陶製	近代	高三・七	小鹿田	一三九	89B54
三	白掛青流湯たんぼ	一点	陶製	近代	高三・五 幅二四・〇	小鹿田	一三九	89B55
三	流釉陶枕	一点	陶製	近代	高九・九 幅二〇・三	小鹿田	一三九	89B56
三	刷毛目流釉ピッチャー	一点	陶製	近代	高三・一	小鹿田	一三九	89B57
三	青フランそばがき丼	一点	陶製	昭和時代	高八・〇 幅一五・九	小鹿田	一三九	89B58
三	白掛碗	一点	陶製	昭和時代	高七・一 幅一四・二	小鹿田	一三九	89B59
三	刷毛目碗	一点	陶製	昭和時代	高七・四 幅一四・一	小鹿田	一三九	89B60

番号	名称	員数	品質	時代	法量	窯名・作者等	収蔵No	備品番号
壹	おろし皿	一点	陶製	昭和時代	高六三	小鹿田	二九	89B61
貳	飴袖そばがき井	一点	陶製	昭和時代	高八七 幅九一	小鹿田	三三	89B62
参	流袖片口	一点	陶製	昭和時代	高九八 幅一三八	小鹿田	一八	89B63
肆	染付注子	一点	磁器製	近代	高二三	平佐	九〇	89B64
伍	染付注子	一点	磁器製	近代	高二〇	平佐	一〇一	89B65
陸	染付注子	一点	磁器製	近代	高二四	平佐	一〇二	89B66
柒	白磁土瓶	一点	磁器製	近代	高八九	平佐	一〇三	89B67
捌	白磁唾壺	一点	磁器製	近代	高二〇	平佐	一〇四	89B68
玖	染付花文油壺	一点	磁器製	近代	高六三	平佐	一〇五	89B69
拾	白磁酒瓶	一点	磁器製	近代	高三九	平佐	一一一	89B70
拾壹	染付格子文瓶	一点	磁器製	近代	高六七	平佐	一一三	89B71
拾貳	染付鋸歯文瓶	一点	磁器製	近代	高六五	平佐	一一四	89B72
拾参	染付網目文瓶	一点	磁器製	近代	高六三	平佐	一一五	89B73
拾肆	鉄袖縞文小瓶	一点	陶製	近代	高二四	黒牟田	一〇六	89B74
拾伍	鉄絵緑差松文大甕	一点	陶製	幕末～明治時代	高六八 幅三七	弓野	一〇七	89B75
拾陸	指描波文大徳利	一点	陶製	近代	高九七	弓野(黒牟田)	一〇八	89B76
拾柒	緑袖双耳大蓋物	一点	陶製	近代	高七三 幅三一	高取	一〇九	89B77
拾捌	緑流注子	一点	陶製	近代	高三〇	高取	一一〇	89B78
拾玖	緑流片口	一点	陶製	近代	高七八 幅一五〇	高取	一一一	89B79
廿	緑流切徳利	一点	陶製	近代	高九四	高取	一一二	89B80



壹	綠袖肩衝德利	一点	陶製	近代	高三・二	高取	一五	89B81
貳	黒袖小播鉢	一点	陶製	昭和時代	高七〇 幅二・八	高取	一六	89B82
参	蠟型	一点	陶製	昭和時代	長一八・五 高五〇	肥前白石	一七	89B83
肆	白流皿	一点	陶製	昭和時代	径一八・六	肥前白石	一八	89B84
伍	流釉土瓶	一点	陶製	昭和時代	高二・二	肥前白石	一九	89B85
六	紅鉢	一点	陶製	昭和時代	高三・九 幅三・〇	肥前白石	二〇	89B86
七	絹取り鍋	一点	陶製	昭和時代	高三・三 幅三・〇	肥前白石	二一	89B87
八	刷毛目花文清流德利	一点	陶製	近代	高一・三	野間皿山	二二	89B88
九	双耳野花	一点	陶製	近代	高一・三	能野	二三	89B89
十	漏瓶	一点	陶製	近代	高二・〇	能野	二四	89B90
十一	蒸器	一点	陶製	近代	高三・八 幅三・六	能野	二五	89B91

## 二 博多祇園山笠当番法被

〈資料内訳〉

当番法被……………七〇件 一四〇点

番号	名称	員数	法量	品質・形状	文様	製作者	備品番号
一	(1)石堂流(恵比須流)	二点	着丈九〇 折三〇	木綿製 藍染 緋	文字縞文様	久留米緋 翔藍会	89B92 ~93
二	下堅町当番法被	二点	着丈九〇 折三〇	木綿製 藍染 緋	文字幾何形文様(石畳文)	久留米緋 翔藍会	89B94 ~95
三	中堅町当番法被	二点	着丈九〇 折三〇	木綿製 藍染 緋	文字幾何形文様(石畳文)	久留米緋 翔藍会	89B94 ~95

番号	名称	員数	法量	品質・形状	文様	製作者	備品番号
三	上堅町当番法被	二点	着丈 丸〇 桁空〇	木綿製 藍染 緋	文字 縞文様	久留米 緋 翔藍会	89B96 ~97
四	下金屋町当番法被	二点	着丈 丸〇 桁空〇	木綿製 藍染 緋	文字 縞文様	久留米 緋 翔藍会	89B98 ~99
五	上金屋町当番法被	二点	着丈 丸〇 桁空〇	木綿製 藍染 緋	縞文様	久留米 緋 翔藍会	89B100 ~01
六	横町当番法被	二点	着丈 丸〇 桁空〇	木綿製 藍染 緋	文字 縞文様	久留米 緋 翔藍会	89B102 ~03
七	官内町当番法被	二点	着丈 丸〇 桁空〇	木綿製 藍染 緋	縞文様	久留米 緋 翔藍会	89B104 ~05
八	蓮池町当番法被	二点	着丈 丸〇 桁空〇	木綿製 藍染 緋	文字 縞文様	久留米 緋 翔藍会	89B106 ~07
九	中石堂町当番法被	二点	着丈 丸〇 桁空〇	木綿製 藍染 緋	文字 縞文様	久留米 緋 翔藍会	89B108 ~09
一〇	中間町当番法被	二点	着丈 丸〇 桁空〇	木綿製 藍染 緋	文字 文様	久留米 緋 翔藍会	89B110 ~11
一一	網場町当番法被	二点	着丈 丸〇 桁空〇	木綿製 藍染 緋	幾何形文(網輪文)	久留米 緋 翔藍会	89B112 ~13
(2)魚町流(福神流)							
一二	西門町・中小路町当番法被	二点	着丈 丸〇 桁空〇	木綿製 藍染 緋	縞文様	久留米 緋 翔藍会	89B114 ~15
一三	上魚町当番法被	二点	着丈 丸〇 桁空〇	木綿製 藍染 緋	文字 縞文様	久留米 緋 翔藍会	89B116 ~17
一四	中魚町当番法被	二点	着丈 丸〇 桁空〇	木綿製 藍染 緋	文字 縞文様	久留米 緋 翔藍会	89B118 ~19
一五	上店屋町当番法被	二点	着丈 丸〇 桁空〇	木綿製 藍染 緋	文字 縞文様	久留米 緋 翔藍会	89B120 ~21
一六	下店屋町当番法被	二点	着丈 丸〇 桁空〇	木綿製 藍染 緋	文字 文様	久留米 緋 翔藍会	89B122 ~23
(3)東町流(東流)							
一七	下浜口町当番法被	二点	着丈 丸〇 桁空〇	木綿製 藍染 緋	縞幾何形文様	久留米 緋 翔藍会	89B124 ~25
一八	中浜口町当番法被	二点	着丈 丸〇 桁空〇	木綿製 藍染 緋	幾何形文様	久留米 緋 翔藍会	89B126 ~27
一九	上浜口町当番法被	二点	着丈 丸〇 桁空〇	木綿製 藍染 緋	縞文様	久留米 緋 翔藍会	89B128 ~29

二〇	鏡町当番法被	二点	着丈 丸〇 桁 三〇	木綿製 藍染 緋	縞文様	久留米緋 翔藍会	89B130 ~31
二一	下東町当番法被	二点	着丈 丸〇 桁 三〇	木綿製 藍染 緋	文字縞文様	久留米緋 翔藍会	89B132 ~33
二二	上東町当番法被	二点	着丈 丸〇 桁 三〇	木綿製 藍染 緋	文字縞文様	久留米緋 翔藍会	89B134 ~35
二三	北船町当番法被	二点	着丈 丸〇 桁 三〇	木綿製 藍染 緋	文字幾何形文様(繫輪文)	久留米緋 翔藍会	89B136 ~37
二四	金屋小路当番法被	二点	着丈 丸〇 桁 三〇	木綿製 藍染 緋	文字縞文様	久留米緋 翔藍会	89B138 ~39
二五	御供所町当番法被	二点	着丈 丸〇 桁 三〇	木綿製 藍染 緋	縞文様	久留米緋 翔藍会	89B140 ~41
(4) 呉服町流							
二六	萱堂町当番法被	二点	着丈 丸〇 桁 三〇	木綿製 藍染 緋	幾何形文様(井桁繫文)	久留米緋 翔藍会	89B142 ~43
二七	下市小路当番法被	二点	着丈 丸〇 桁 三〇	木綿製 藍染 緋	文字幾何形文様(石畳文)	久留米緋 翔藍会	89B144 ~45
二八	中市小路当番法被	二点	着丈 丸〇 桁 三〇	木綿製 藍染 緋	文字幾何形文様(繫輪文)	久留米緋 翔藍会	89B146 ~47
二九	上市小路当番法被	二点	着丈 丸〇 桁 三〇	木綿製 藍染 緋	文字縞文様	久留米緋 翔藍会	89B148 ~49
三〇	下呉服町当番法被	二点	着丈 丸〇 桁 三〇	木綿製 藍染 緋	幾何形文様(繫輪文)	久留米緋 翔藍会	89B150 ~51
三一	上呉服町当番法被	二点	着丈 丸〇 桁 三〇	木綿製 藍染 緋	文字幾何形文様(繫輪文)	久留米緋 翔藍会	89B152 ~53
三二	上・下小山町当番法被	二点	着丈 丸〇 桁 三〇	木綿製 藍染 緋	文字縞文様	久留米緋 翔藍会	89B154 ~55
三三	東長寺新道当番法被	二点	着丈 丸〇 桁 三〇	木綿製 藍染 緋	文字幾何形文様(繫輪文)	久留米緋 翔藍会	89B156 ~57
三四	呉服流統一法被	二点	着丈 丸〇 桁 三〇	木綿製 藍染 緋	文字幾何形文様(繫輪文)	久留米緋 翔藍会	89B158 ~59
(5) 西町流(西流)							
三五	釜屋町当番法被	二点	着丈 丸〇 桁 三〇	木綿製 藍染 緋	縞幾何形文様	久留米緋 翔藍会	89B160 ~61
三六	芥屋町・古溪町当番法被	二点	着丈 丸〇 桁 三〇	木綿製 藍染 緋	文字文様	久留米緋 翔藍会	89B162 ~63
三七	奈良屋町当番法被	二点	着丈 丸〇 桁 三〇	木綿製 藍染 緋	幾何形文様(釘抜文)	久留米緋 翔藍会	89B164 ~65
三八	蔵本町当番法被	二点	着丈 丸〇 桁 三〇	木綿製 藍染 緋	幾何形文様(十字文)	久留米緋 翔藍会	89B166 ~67

番号	名称	員數	法量	品質・形状	文様	製作者	備品番号
三九	下西町当番法被	二点	着丈 九〇 桁 三〇	木綿製 藍染 絣	縞幾何形文様	久留米絣 翔藍会	89B168 ~49
四〇	上西町当番法被	二点	着丈 九〇 桁 三〇	木綿製 草木染 絣	縞文様	久留米絣 翔藍会	89B170 ~71
四一	箔屋町当番法被	二点	着丈 九〇 桁 三〇	木綿製 藍染 絣	縞文様	久留米絣 翔藍会	89B172 ~73
四二	竹若町当番法被	二点	着丈 九〇 桁 三〇	木綿製 藍染 絣	文字具象形文様(竹の幹文)	久留米絣 翔藍会	89B174 ~75
四三	萬行寺前町当番法被	二点	着丈 九〇 桁 三〇	木綿製 藍染 絣	文字文様	久留米絣 翔藍会	89B176 ~77
(6)土居流							
四四	西方寺前町当番法被	二点	着丈 九〇 桁 三〇	木綿製 藍染 絣	縞幾何形文様	久留米絣 翔藍会	89B178 ~79
四五	浜小路当番法被	二点	着丈 九〇 桁 三〇	木綿製 藍染 絣	幾何形文様(綱輪文)	久留米絣 翔藍会	89B180 ~81
四六	行町当番法被	二点	着丈 九〇 桁 三〇	木綿製 藍染 絣	文字文様	久留米絣 翔藍会	89B182 ~83
四七	下土居町当番法被	二点	着丈 九〇 桁 三〇	木綿製 藍染 絣	幾何形文(石畳文)	久留米絣 翔藍会	89B184 ~85
四八	中土居町当番法被	二点	着丈 九〇 桁 三〇	木綿製 藍染 絣	文字文様	久留米絣 翔藍会	89B186 ~87
四九	上土居町当番法被	二点	着丈 九〇 桁 三〇	木綿製 藍染 絣	文字縞文様	久留米絣 翔藍会	89B188 ~89
五〇	片土居町当番法被	二点	着丈 九〇 桁 三〇	木綿製 藍染 絣	文字文様	久留米絣 翔藍会	89B190 ~91
五一	川口町当番法被	二点	着丈 九〇 桁 三〇	木綿製 藍染 絣	文字文様	久留米絣 翔藍会	89B192 ~93
五二	大乘寺前町当番法被	二点	着丈 九〇 桁 三〇	木綿製 藍染 絣	文字縞文様	久留米絣 翔藍会	89B194 ~95
五三	上新川端町当番法被	二点	着丈 九〇 桁 三〇	木綿製 藍染 絣	縞文様	久留米絣 翔藍会	89B196 ~97
(7)洲崎流(大黒流)							
五四	下对馬小路当番法被	二点	着丈 九〇 桁 三〇	木綿製 藍染 絣	縞文様	久留米絣 翔藍会	89B198 ~99
五五	下对馬小路天下当番法被	二点	着丈 九〇 桁 三〇	木綿製 藍染 絣	文字文様	久留米絣 翔藍会	89B200 ~01
五六	中对馬小路当番法被	二点	着丈 九〇 桁 三〇	木綿製 藍染 絣	縞文様	久留米絣 翔藍会	89B202 ~03

五	上对馬小路当番法被	二点	着丈丸〇	桁空〇	木綿製	藍染	緋	文字文様	久留米緋	翔藍会	89B204 ~05
六	下洲崎町当番法被	二点	着丈丸〇	桁空〇	木綿製	藍染	緋	縞文様	久留米緋	翔藍会	89B206 ~07
五	上洲崎町当番法被	二点	着丈丸〇	桁空〇	木綿製	藍染	緋	縞文様	久留米緋	翔藍会	89B208 ~09
六	下鯛町当番法被	二点	着丈丸〇	桁空〇	木綿製	藍染	緋	幾何形文様(石畳文)	久留米緋	翔藍会	89B210 ~11
六	上鯛町当番法被	二点	着丈丸〇	桁空〇	木綿製	藍染	緋	文字文様	久留米緋	翔藍会	89B212 ~13
六	倉所町当番法被	二点	着丈丸〇	桁空〇	木綿製	藍染	緋	文字縞文様	久留米緋	翔藍会	89B214 ~15
六	妙楽寺新町当番法被	二点	着丈丸〇	桁空〇	木綿製	藍染	緋	文字縞文様	久留米緋	翔藍会	89B216 ~17
六	妙楽寺前町当番法被	二点	着丈丸〇	桁空〇	木綿製	藍染	緋	文字縞文様	久留米緋	翔藍会	89B218 ~19
六	古門戸町当番法被	二点	着丈丸〇	桁空〇	木綿製	藍染	緋	幾何形文様(井桁文)	久留米緋	翔藍会	89B220 ~21
六	掛町当番法被	二点	着丈丸〇	桁空〇	木綿製	藍染	緋	幾何形文様	久留米緋	翔藍会	89B222 ~23
六	麴屋町当番法被	二点	着丈丸〇	桁空〇	木綿製	藍染	緋	文字具象形文様(黍団子文)	久留米緋	翔藍会	89B224 ~25
六	橋口町当番法被	二点	着丈丸〇	桁空〇	木綿製	藍染	緋	縞文様	久留米緋	翔藍会	89B226 ~27
六	川端町当番法被	二点	着丈丸〇	桁空〇	木綿製	藍染	緋	縞文様	久留米緋	翔藍会	89B228 ~29
七	下新川端町当番法被	二点	着丈丸〇	桁空〇	木綿製	藍染	緋	文字文様	久留米緋	翔藍会	89B230 ~31

三月成家資料

〈資料内訳〉

一	武術関係	……………	二六件	三〇点
二	茶道関係	……………	五件	六点
三	書跡 書道	……………	七件	一六四点
四	絵画	……………	六件	一三点
〈総計〉			四四件	二二三点

番号	名称	時代	差出・作成・宛所	品質・形状	員数	法量	備考	備品番号
一	一 武術関係 (1)馬術・弓術							
一	大坪流相伝目録	正保三年二月六日	福山長介より月成忠次郎あて	墨書 卷子	一卷	一八〇×五〇	前欠	89B232
二	日置流免許状	宝暦六年二月三日	小田儀兵衛勝成より月成茂左衛門あて	墨書 卷子	一卷	一八〇×六九〇		89B233
三	吉田流相伝書	文政二年四月	高津波静安連より月成茂左衛門あて	墨書 卷子	一卷	一八〇×二八〇		89B234
四	吉田流相伝書	文政八年九月	高津三四郎頼尚より月成権太夫あて	墨書 卷子	一卷	一八・五×三・五〇		89B235
五	吉田流免許状	文政八年九月	高津三四郎頼尚より月成権太夫あて	墨書 卷子	一卷	一八・三×六・五		89B236
六	吉田流火矢之薬法	安政六年六月	高津三四郎頼尚より月成権太夫あて	墨書 卷子	一卷	一八〇×二八〇		89B237
	(2)剣術・槍術							

七	二天一一流相伝書	安永六年二月三日	大塚作太夫より大塚初平あて	墨書	卷子	一卷	三〇・〇×二九・〇	五輪書空之巻	89B238
八	二天一一流伝授書	寛政三年九月六日	大塚初平藤郷より大塚伊右衛門あて	墨書	一紙	一通	三〇・〇×二〇・〇		89B239
九	二天一一流陰陽巻相伝書	文政九年	峨眉矩	墨書	卷子	一卷	二六・〇×二七・〇	吉田太郎右衛門著	89B240
一〇	二天一一流伝授書	天保三年五月二九日	大塚伊右衛門昭郷より月成権太夫あて	墨書	継紙	一通	三〇・〇×二〇・〇		89B241
二	二天一一流相伝書	嘉永四年五月九日	大塚伊右衛門武郷より月成半之丞あて	墨書	卷子	一卷	二〇・八×二一・〇	吉田太郎右衛門実連著	89B242
三	二天一一流相伝書	嘉永七年二月九日	大塚伊右衛門より月成権太夫あて	墨書	卷子	一卷	二九・五×二七・〇	五輪書火之巻	89B243
三	二天一一流相伝書	安政二年五月九日	大塚伊右衛門より月成半之丞あて	墨書	巻紙	一卷	二六・〇×二九・〇	五輪書水之巻	89B244
四	二天一一流伝授書	慶応元年三月六日	大塚伊右衛門武郷より月成権太夫あて	墨書	一紙	一通	三〇・〇×三〇・〇		89B245
五	二天一一流相伝書	慶応元年	大塚伊右衛門より月成権太夫あて	墨書	卷子	一卷	三〇・〇×二四・〇	五輪書風之巻	89B246
六	本心鏡智流中極意免許状	文化九年二月	近藤徳左衛門他五名より松崎作左衛門あて	墨書	卷子装	一卷	一六・二×一〇〇・五		89B247
七	宝蔵院流十文字鎌目録 (3)砲術	安政四年五月	深厚より丹安兵衛あて	墨書	卷子	一卷	一六・〇×三三・〇		89B248
八	高野流相伝目録	嘉永六年五月	小嶺武平太より月成権太夫あて	墨書	卷子装	一卷	一六・三×二〇・〇		89B249
九	高野流相伝目録	安政六年三月	小嶺佐七郎一昇より月成権太夫あて	墨書	卷子	一卷	一六・〇×二六・〇		89B250
一〇	高野流免許状	安政六年三月	小嶺佐七郎一昇より月成権太夫あて	墨書	卷子	一卷	一六・〇×二七・五		89B251

番号	名称	時代	差出・作成・宛所	品質・形状	頁数	法量	備考	備品番号
三	高野流免許状	安政六年三月	小嶺二六一頁より久野一適あて	墨書 卷子装	一卷	一八〇×二二〇		89B262
三	高野流小砲新極巻上下	安政六年三月	小嶺二六より久野一適あて	墨書 卷子	二巻	一八〇×二二〇 一八〇×二二〇	他に中巻の包紙のみ	89B263 ~54
三	(4)その他							
三	秘伝書	天明四年正月	得実斎	墨書 卷子	三点	一八〇×二五〇		89B265 ~57
三	自剛天真流組討相伝書	明治四年十二月三日	明道館師範竹田乙磨より月成元氣あて	墨書 卷子装	一卷	一八〇×一七二		89B268
三	講道館柔道初段免許状	大正四年三月二日	講道館師範嘉納治五郎より月成元氣あて	印刷 和紙	一通	四〇〇×六〇〇		89B269
六	不知火諾右衛門横綱免許状 (複製)	昭和時代	日本談義社	印刷	一通	六〇〇×三〇〇		89B260 ~61
三	二 茶道関係							
三	茶道書写(君台観左右帳記他)	江戸時代	作成不詳	墨書 書冊	一冊	二三・五×二〇・〇	宗甫公関係	89B262
六	茶道書写(茶之湯聞書)	江戸時代	作成不詳	墨書 書冊	一冊	二三・五×二〇・〇	宗甫公関係	89B263
六	茶道書写(茶席図他)	江戸時代	作成不詳	墨書 書冊	一冊	二三・五×二〇・〇	宗甫公関係	89B264
三	茶道書写(茶立前秘伝)	江戸時代	作成不詳	墨書 書冊	一冊	二三・五×二〇・〇	宗甫公関係	89B265
三	茶道書写(宗甫公置台)	江戸時代	作成不詳	墨書 書冊	一冊	二三・五×二〇・〇	寛永、正保の二冊	89B266 ~67
三	三 書跡、書道							
三	漢詩	文政八年九月	峨眉矩	墨書 メクリ	一枚	三〇・〇×一〇〇・〇		89B268
三	祐連大人之御周忌を悼み奉る長歌并短歌	万延元年九月	大音重勝(詠) 月成元勝(写)	墨書 継紙	一通	二七〇×六二〇		89B269



四	和歌	明治時代	作成不詳	墨書	メクリ	一枚	三〇×六〇		89B270
三	禪語写	明治時代	作成不詳	墨書	継紙	一枚	三〇×二〇〇		89B271
二	和歌短冊	近代	作成不詳	墨書	一括 (三葉)	一括	六〇×六〇	箱付き・短冊は 破損	89B272
一	手習雜稿	近代	作成不詳	墨書	メクリ	五枚	二九×二九〇 (最大)		89B273 ~77
六	杉山茂丸他著名人墨跡写真集	近代	頭山満より月成勲あて	写真		三枚	一〇・五×二五〇	著名人七人の 墨跡書写真一 括	89B278 ~99
四 絵画									
六	山水図	江戸時代	齊藤秋圃	墨書	メクリ	二枚	二九〇×三〇〇 七〇×二六・五		89B300 ~01
五	竹林図	明治時代	織洲・墨江釣人	墨書	メクリ	二枚	七〇×一七五		89B302 ~03
四	傳郭熙溪山秋首図(複製)	明治時代	国楚社	印刷	卷子装	一卷	三〇〇×二四〇		89B304
三	梅鶯図	明治時代	作成不詳	紙本彩色	掛幅装	一幅	三三〇×三三〇		89B305
二	太刀ひょうたん図	大正四年九月五日	万替(書)・鶴立(画)	紙本墨書	掛幅装	一幅	三三〇×二五	座前記念とし て月成勲に与 えられたもの	89B306
一	加藤司書銅像并台石設計図	昭和時代	作成不詳	ペン書き 写真	青	六枚	三〇×三〇〇 (最小)三三〇× 三三〇(最大)		89B307 ~12

四 ポジャギ (追加分)

〈資料内訳〉

- 一 ポジャギ……………二一件 二一点
  - 二 その他……………二一件 二一点
- 〈総計〉 二二件 二二点

番号	名称	員数	法量(縦・横)	品質・形状	文様他	製作・使用地	備考	No.	備品番号
一	(1)ポジャギ 鳥立木文刺繍ポジャギ	一点	四六×四・二	木綿製 二重	鳥立木文	京畿道	李朝末期 祝儀用	三	89B313
二	縹子地飛行機花文刺繍ポジャギ	一点	五〇×三・三	絹製 二重	飛行機・花文	京畿道	李朝末期 祝儀用	六	89B314
三	二色矩形縹地継ぎ接ぎポジャギ	一点	五・五×三・二	絹製 二重	絹地に蝙蝠文 矩形を市松文 に配置	京畿道	李朝末期 祝儀用	八	89B315
四	五色矩形紗地継ぎ接ぎポジャギ	一点	六・五×三・五	絹製 一重	絹地に蝙蝠文	京畿道	李朝末期 祝儀の食膳を覆うも	一	89B316
五	五色矩形縹地継ぎ接ぎポジャギ	一点	五・五×三・六	絹製 一重	絹製 縹	京畿道	李朝末期 祝儀用	二	89B317
六	六色矩形紗地継ぎ接ぎポジャギ	一点	五・五×三・五	絹製 二重	絹地に蝙蝠文	京畿道	李朝末期 祝儀の食膳を覆うも	九	89B318
七	七色三角矩形紗地継ぎ接ぎポジャギ	一点	四・三×四・〇	絹製 二重	絹地に蝙蝠文	京畿道	李朝末期 祝儀の食膳を覆うも	四	89B319
八	九色矩形紗地継ぎ接ぎポジャギ	一点	四・四×三・六	絹製 二重	絹地に蝙蝠文	京畿道	李朝末期 祝儀の食膳を覆うも	五	89B320

九	無縁五色三角形絹地継ぎ接ぎボジャキ	一点	四六五×四六五	絹製 二重		京畿道	李朝末期		二〇	89B321
一〇	無縁六色矩形紗絹地継ぎ接ぎボジャキ	一点	四〇〇×四〇〇	絹製 紗・絹 二重	絹地に蝙蝠文	京畿道	李朝末期 祝儀用		六	89B322
二	無縁六色矩形紗絹地継ぎ接ぎボジャキ	一点	三三〇×四二〇	絹製 紗・絹 二重	絹地に蝙蝠文	京畿道	李朝末期 祝儀の食膳を覆うもの		七	89B323
三	縹子地草木文刺繍紐付ボジャキ	一点	四三六×四〇八 (紐)長五〇〇	絹製 縹子 二重	草木文	京畿道	李朝末期 小物を包むもの		一四	89B324
三	縹子地草木文刺繍紐付ボジャキ	一点	三六二×三六二 (紐)長五九七 四二二	絹製 縹子 二重	草木文	京畿道	李朝末期 小物を包むもの		一五	89B325
一四	紗地草木文刺繍紐付ボジャキ	一点	三三〇×三三〇 (紐)長七五	絹製 紗 二重	草木文	京畿道	李朝末期		二	89B326
一五	矩形麻地継ぎ接ぎ紐付ボジャキ	一点	八二五×四二五	麻製 二重		京畿道	李朝末期 着物を包むもの		一七	89B327
一六	七色三角形紗絹地継ぎ接ぎボジャキ	一点	四三三×四二七	絹製 紗・絹 二重	絹地に蝙蝠文	全羅道	李朝末期 祝儀の食膳を覆うもの		一〇	89B328
一七	九色三角形絹地継ぎ接ぎボジャキ	一点	四二二×四二二	絹製 絹 二重	絹地に蝙蝠文	全羅道	李朝末期 祝儀の食膳を覆うもの		二	89B329
一八	二色矩形麻絹地紐付継ぎ接ぎボジャキ	一点	四三三×四三三 (紐)長二九〇	麻・絹製 一重		全羅道	李朝末期 小物を包むもの		一八	89B330
一九	八色矩形継ぎ接ぎボジャキ	一点	六二〇×五二〇	絹・木綿製 二重		忠清道	李朝末期 祝儀用		一三	89B331
二〇	十色三角矩形継ぎ接ぎボジャキ	一点	五二〇×五二〇	絹・木綿製 二重		忠清道	李朝末期 祝儀用		三	89B332
二	矩形麻地継ぎ接ぎ紐付ボジャキ	一点	四三三×四三三 (紐)長九〇	麻製(生成) 二重		江華島	李朝末期 小物を包むもの		一五	89B333

番号	名 称	員数	法量(縦・横)	品質・形状	文様他	製作・使用地	備 考	No.	備品番号
三	雨乞幡	一点	三八六×一五四	麻 木綿製	雲龍文	全羅南道	不詳 乾期に農村地域の雨乞行事に用いられた	三	89B334
三	筆筒掛け	一点	二三〇×三三〇	獣毛製	虎革文	韓国全土	不詳 婚礼時、花嫁が持参する筆筒の上に掛けられたもの	三	89B335

## 五 博覧会関係資料

### 〈資料内訳〉

絵図類	六五件	八一点
絵葉書き	六七件	四四一点
写真帖	二五件	三六一点
ポスター	七件	八一点
その他	七件	七一点
〈総計〉	一七一件	五七三一点

番号	名 称	時 代	作 者	品質・形状	員数	法 量	備 考	備品番号
一	一 絵図類 (1)福岡							
一	東亜勸業博覧会全景図	昭和二年三月五日 発行	浮田仙太郎著、ウキタ電 気営業所発行	色刷	一枚	二七・〇×三〇・〇	趣旨書、交通図、 順路図他記載	89B336
二	福岡市主催東亜勸業博覧会全 景図	昭和二年三月五日 発行	ウキタ電気福岡出張所・ 発行、久栄館印刷所・印 刷	色刷	一枚	三三・三×四三・三	包紙あり、裏「会場 観覧順路図」	89B337
三	東亜勸業博覧会会場配置図	昭和二年	福岡市・主催	色刷	一枚	三三・三×四三・〇		89B338
四	東亜勸業博覧会及台館各府県陳 配当区画図	昭和二年	福岡市・主催	白黒印刷	一枚	四三・三×四三・五		89B339
五	(仮)東亜勸業博覧会各種大会 予定表	昭和二年	福岡市・主催	白黒印刷	一枚	四〇・〇×四三・五		89B340
六	東亜勸業博覧会建設物一覽	昭和二年	福岡市・主催	白黒印刷	一枚	三六・〇×三九・五	総面積二四六坪	89B341
七	東亜勸業博覧会出品状況	昭和二年	福岡市・主催	白黒印刷	一枚	三七・五×三九・五		89B342
八	東亜勸業博覧会噴水塔及庭園 (2)関西	昭和二年	福岡市・主催	白黒印刷	一枚	三七・五×三九・五		89B343
九	第五回内国勸業博覧会案内地 図	明治六年二月六日 印刷、三月三日発行	大淵涉・編集発行者、藤 井護三郎・印刷者、駸々 堂・発行所	印刷色刷	一枚	四〇・〇×四三・〇	「観覧ノ手引」付、 定価金五銭	89B344
一〇	第五回内国勸業博覧会案内	明治六年三月一日	大阪毎日新聞社	色刷	一枚	四三・〇×四六・四	大阪毎日新聞第百五 号附録	89B345
二	第五回内国勸業博覧会案内図	明治六年三月三日	第五回内国勸業博覧会協 賛会蔵版、入沢京太郎・ 発行	色刷	一枚	三九・七×四三・六		89B346
三	第五回内国勸業博覧会図	明治六年三月四日 発行	大阪三木直吉、著・発行	色刷	一枚	三九・三×四三・五	小信写	89B347

番号	名称	時代	作者	品質・形状	頁数	法量	備考	備品番号
一三	第五回内国勸業博覧会記念図	明治六年三月二日 発行	大町源弥・著、大坪出版 部・発行	色刷	一点	五・五×九・五		89E348
一四	第五回内国勸業博覧会明細図	明治六年三月三日 印刷四月五日発行	来田甚太郎・編集発行者 細田印行・印刷	木版色摺	一枚	三・四×五・〇	堺水族館、四天王 寺大約金図あり	89E349
一五	第五回内国勸業博覧会全景、 第五回内国勸業博覧会全景明 細図	明治六年三月、四 月	古島竹次郎・田位久之助・ 発行	色刷・額装	一額	四・七×三・八	各一枚、計二枚	89E350
一六	第五回内国勸業博覧会図	明治六年三月二日 発行	大阪三木直吉、著・発行	色刷	一枚	三・五×五・四		89E351
一七	電気大博覧会会場全景	大正二年三月二日 印刷三月五日発行	沢田要蔵・著作・発行・ 印刷者、印刷工廠・発行 所	印刷(一部 活版)色刷	一枚	五・六×七・四	広告、裏は大阪市 街地図他、袋入り	89E352
一八	京都市街地図、附京都市主催 御成婚記念万国参加五十年祝 賀博覧会会場地図	大正	株式会社第一銀行・発行、 株式会社似玉堂・印刷	活版色刷	一枚	二・〇×六・〇	裏第一銀行支店及 営業案内、東宮成 婚記念	89E353
一九	(3)中部 第十回関西府県連合共進会全 景	明治三年三月五日 発行	名古屋市高田屋高田喜作 ・著・発行	石版色刷	一面	四・〇×七・七		89E354
二〇	第十回関西府県連合共進会全 図三府二十八県	明治三年三月三日 発行	名古屋用達合資会社・発 行	色刷	一枚	四・〇×六・〇	裏「名古屋市全図」 あり	89E355
三一	(4)東京 上野公園地第二内国勸業博覧 会一覽図	昭和四年四月五日 届	守川周重・筆、守川音治 郎・画工、堤吉兵衛・版元	木版色摺	三紙	三・二×七・四	定価六銭	89E356 ~58
三二	上野公園博覧会場美術館狸々 噴水器之図	明治四年届	秀光・筆 小林栄成・画 工、井沢菊太郎・出版人	木版色摺	三紙	三・八×三・五・〇		89E359 ~61
三三	第二回上野内国博覧会図	明治四年届	楊洲周延・筆、橋本直義 ・画工、弥太・彫、神山 清七・出版	木版色摺	三紙	三・〇×三・〇		89E362 ~64

四	第二回内国勸業博覧会	明治四年開会	幾英・筆、小林英次郎・ 画工、野田茂政・出版人	木版色摺	一枚	七・四×三・三		89B365
三	東京上野公園地第二内国勸業 博覧会開場之図	明治四年カ	広重・画、於義田兵衛・ 出版人	木版色摺	三紙	三・二×三・〇	二六と同形	89B366 〜68
二	東京上野公園地第二内国勸業 博覧会開場之図	明治四年カ	広重・画	木版色摺	三紙	三・六×三・〇		89B369 〜71
一	上野博覧会御遊覧之図	明治三年二月印刷・ 発行	甚太郎・彫工、楊奇延一・ 筆、勝木吉勝・印刷・発行	木版色摺	三紙	三・〇×二・四	法量は他あり	89B372 〜74
六	第三回内国勸業博覧会場案内	明治三年	不詳	冊子	一冊	一・八×三・〇	六―三	89B375
元	第三回内国勸業博覧会区画図	明治三年三月三日 出版	内国勸業博覧会事務局、 東京築地活版製造所	印刷、冊 子	一冊	一・九〇×三・〇		89B376
〇	上野公園地第三内国博覧会之 図	明治三年四月印刷・ 出版	東洲勝月・筆、西岡福次 郎・印刷・発行・翻刻	木版色摺	三紙	三・三×三・〇		89B377 〜79
三	第三回内国勸業博覧会場略図	明治三年	不詳	色刷	一枚	六・六×五・〇	六―一	89B380
三	第三回内国勸業博覧会第三部 第三類野田組製造醬油出品広 告	明治三年	醬油製造野田組	石版色刷 (裏面単色)	一枚	三・〇×三・五	裏 東京市街之図	89B381
三	第三回内国勸業博覧会図	明治三年	第三回内国勸業博覧会事 務局御蔵版、東京築地活 版製造所・発行	色刷	一点	二・〇×二・四〇	下の二点入り？(六―) 一	89B382
四	東京勸業博覧会全図	明治四年二月〇日 印刷二月三日発行	杉崎秀明・著作、小川福 太郎・印刷・発行、博 覧時報社・発行所	石版色刷	一枚	三・二×三・三	東京教育倶楽部のヌ タンブ他あり	89B383
五	東京勸業博覧会機械館之図	明治四年三月一日 印刷三月五日発行	奈良澤健次郎・画作印刷 発行所、良故堂・発行所	石版色刷	一枚	三・七×三・四		89B384
美	東京勸業博覧会止門夜景之図	明治四年三月一日 印刷三月五日発行	奈良澤健次郎・画作印刷 発行所、良故堂・発行所	石版色刷	一枚	二・五×三・二		89B385
七	東京勸業博覧会美術館之図	明治四年四月一日 印刷四月五日発行	網島亀吉・画作・発行所	木版色摺	一枚	三・四×三・〇		89B386

番号	名称	時代	作者	品質・形状	員数	法量	備考	備印番号
三六	東京勸業博覧会全図	明治30年五月印刷、 発行、訂正再版	柳澤御蔵・発行、益川倉 吉・著作、坂田万次郎・ 印刷	石版色刷	一枚	三九〇×四六六	皇居、日比谷公園、 靖国神社、他の図 あり	89B387
三六	東京勸業博覧会	明治30年カ	日比野藤太郎・発行人、 大橋堂・発行所	活版単色	一枚	三九〇×四六六	東京教育者倶楽部 のスタンプあり	89B388
三六	東京勸業博覧会案内	明治30年カ	不詳	石版色刷	一枚	一九四×四六六	生盛業館営業広告付	89B389
三六	東京新橋鉄道繁栄并高輪遠景	明治カ	国政・筆、伊勢屋兼吉・ 板元	木版色摺	三紙	三七〇×三三〇		89B390 ～92
三六	上野公園の三景真図	明治カ	不詳	木版色摺	一枚	三七〇×三三〇	内国勸業博覧会の図	89B393
三六	大正博覧会案内写真図東京確 実勉強商店案内	大正三年三月〇日 発行	扶桑社・発行所、東洋印 刷株式会社・印刷所	活版色刷 (黒朱)	一枚	三九〇×四六六	会場平面図他写真、 裏は東京市内地図他	89B394
三六	東京大正博覧会第一会場イル ミネーション夜景之光景	大正三年三月六日 発行	網島亀吉・書作印刷兼発 行者	色刷	一枚	三九二×三六一		89B395
三六	東京大正博覧会記念写真	大正三年四月三日 印刷四月五日発行	徳山實一・発行人、白井 赫太郎・印刷人	活版単色	一枚	三九〇×四六六	第一会場工業館他	89B396
三六	東京大正博覧会之真図	大正三年四月五日 発行	橋本弥五郎・画作印刷兼 発行者	色刷	一枚	三九〇×四六六		89B397
三六	平和記念東京博覧会	大正二年二月〇日 印刷二月三日発行	平和記念東京博覧会・発 行者 吉田鯉一郎・印刷 者合名会社光文堂・吉田 印刷所・印刷所	印刷色刷	一枚	三九〇×四六六	会場平面図・市内交 通図あり	89B398
三六	平和記念東京博覧会見物案内 図	大正二年三月五日 発行	株式会社時事新報社・発 行	印刷色刷	一枚	三九〇×四六六	時事新報三六号付 録、開期他解説付、 裏は東京市内電	89B399
三六	平和記念東京博覧会全景及上 野公園一目図	大正二年三月〇日 印刷三月二日発行	田中良三・画作・発行・ 印刷社、尚美堂画店・発 行所	石版色刷	一枚	三九〇×四六六		89B400
三六	平和記念東京博覧会配置図	大正二年三月〇日 印刷三月二日発行	河中俊四郎・著作・発行・ 印刷者	活版単色 (黒色刷)	一枚	三三〇×四六六	裏は電車運転線路図	89B401



三	平和記念東京博覧会全図	大正二年三月三日 印刷三月六日発行	天正堂嵯峨野平左衛門・ 著作・発行・印刷	石版色刷	一枚	壹〇×一〇〇	販売所大冠社とあり	89B402
三	平和記念東京博覧会全景上野 公園図	大正二年三月三日 発行	早川右三郎・画作印刷兼 発行者	石版色刷	一枚	一五・五×一〇八		89B403
三	平和記念東京博覧会案内電車 名所手引	大正二年三月四日 一七月三日(会期)	株式会社藤本ビル・プロ 一カー銀行・発行	活版色刷	一枚	一六・八×一五〇	藤本ビル・プロカー 一銀行支店及び営業 案内あり	89B404
四	平和記念東京博覧会第一会場 之賑	大正二年三月三日 発行	天正堂画局・発行	色刷	一枚	一六・五×一三〇		89B405
五	平和記念東京博覧会会場全図	大正二年四月八日 印刷四月〇日発行	土谷博・画作・印刷・発 行、天正堂画局(発行所)	石版色刷	一枚	一四〇×一四〇・五		89B406
五	平和記念東京博覧会全景	大正二年四月八日 発行	浦島堂画局、浦野銀次郎 ・著作印刷兼発行者	石版色刷	一枚	一六・一×一三・七		89B407
五	平和博覧会会場全景	大正二年	大江印刷株式会社・印刷	活版単色	一枚	一七〇×一四〇・四	高島屋呉服店広告他	89B408
六	大札記念国産振興東京博覧会 鳥瞰図	昭和三年三月二日 発行	瀬野寛城・筆、石川連城 ・発行人、時事新報社・ 発行所、共同印刷・印 刷所	印刷色刷	一枚	一五・五×一四〇	時事新報六〇×三号付 録、裏は東京市内 名所及電車案内	89B409
六	大札記念国産振興東京博覧会 案内図	昭和三年	協賛会・発行	石版色刷	一枚	一四〇・四×一三〇		89B410
六	大札記念国産振興東京博覧会 案内図	昭和三年	協賛会・発行、共同印刷 株式会社・印刷	石版色刷	一枚	一五〇×一四〇		89B411
六	大札記念国産振興東京博覧会 案内図	昭和三年	東京博覧会協賛会・発行	色刷	一枚	一五・五×一三〇		89B412
三	国民精神総動員国防大博覧会 配置図	(会期)昭和三年三 月三日一五月八日	作者不詳	活版単色	一枚	一六・七×一五〇	会場上野公園不忍池	89B413
三	国民精神総動員国防大博覧会 全景	(会期)昭和三年三 月三日一五月八日	作者不詳	印刷色刷	一枚	一六・七×一六六	入船堂本店広告、ス タンブ二種あり	89B414

番号	名 称	時 代	作 者	品質・形状	員数	法量	備 考	備品番号
四	(5)その他							
四	世界大博覧会	昭和三年一月五日 発行	岸上操・編輯人、坪谷善 四郎・発行人、水谷景長 ・印刷人、博文館・発行所	活版単色	一枚	四四×三六	「太陽」第七号附録 「三〇年パリ万国博覧 会会場他	89B415
三	(仮)博覧会会場図	年月日不詳	作者不詳	石版色刷	一枚	一九・三×二四・三		89B416
三	二 絵葉書							
三	(1)福岡							
三	九州沖縄八県連合共進会	明治三三年	Union Postale Universelle	印刷	九枚	二四・一×二九・〇	七枚にスタンプ押印	89B417 〜25
三	第十三回九州沖縄八県連合共 進会	明治三三年	Union Postale Universelle、博多復古 堂発行	印刷	二枚	二四・一×二九・〇		89B426 〜27
三	第十三回九州沖縄八県連合共 進会	明治三三年	博多復古堂印行	白黒印刷	一点	二四・三×二九・一		89B428
三	工業博覧会記念	大正九年三月二〇日 〜五月二〇日	松本欽一より今村竹一郎 宛	白黒印刷	一枚	二四・〇×二九・一	会場福岡市、工業 博覧会他の印あり	89B429
三	工業博覧会	大正九年	Union Postale Universelle	印刷	五枚	二四・一×二九・一	開催地福岡市	89B430 〜34
三	東亜勸業博覧会	昭和二年三月三〇日 〜五月三〇日(全期)	福岡市主催東亜勸業博覧 会協賛会・発行	色刷	二面枚	二四・二×二九・一	包紙(四・六×九・六あり)	89B435 〜38
三	東亜勸業博覧会	昭和二年三月三〇日 〜五月三〇日(全期)	博覧会協賛会・発行、東 京図案印刷機製	色刷	二枚	二四・一×二四・三		89B459 〜60
三	東亜勸業博覧会	昭和二年三月三〇日 〜五月三〇日(全期)	福岡市主催東亜勸業博覧 会協賛会・発行、東京図 案印刷機製	色刷	四枚	二四・一×二九・〇	包紙(二・〇×九・六あり)	89B461 〜64
三	東亜勸業博覧会	昭和二年	協賛会・発行、東京図案 印刷機製	色刷	三枚	二四・一×二九・五	封筒、裏にスタンプ あり	89B465 〜85

五	東亜勸業博覧会	昭和二年	福岡市主催東亜勸業博覧会協賛会・発行	印刷	二枚	一四・三×九・一	一枚のみ六・五×九・一、スタンプ押印、紙製袋入り	89B486 〜502
六	東亜勸業博覧会	昭和二年	福岡市主催東亜勸業博覧会協賛会・発行	印刷、色刷	八枚	一四・二×九・〇	一枚のみ六・四×九・一	89B503 〜10
七	東亜勸業博覧会	昭和二年	福岡市主催東亜勸業博覧会協賛会・発行	白黒印刷	六枚	一四・三×九・二	二枚一続きが一枚あり	89B511 〜16
八	東亜勸業博覧会	昭和二年	東京図案印刷製	色刷	五枚	九・〇×一四・一	一枚のみ八・六×一四・四、封筒あり	89B517 〜21
九	博多築港記念大博覧会	昭和二年三月三日 （五月三日（金期））	福岡市主催、秀巧社・発行	色刷	一枚	一四・三×九・四	築港記念絵葉書封筒一枚あり	89B522
一〇	博多築港記念大博覧会	昭和二年	大崎周水堂・製	印刷	三枚	一四・二×九・一	紙製袋入り	89B523 〜35
一一	博多築港記念大博覧会	昭和二年	不詳	印刷	八枚	一四・三×九・〇	表にスタンプ、紙製袋入り	89B536 〜43
一二	(2)九州 御大典祝紀念佐賀県物産共進 会	大正四年	Union Postale Universelle	印刷	一枚	一四・二×九・〇	表に記念スタンプ押 印	89B544
一三	九州沖繩物産共進会	大正〇年四月	九州沖繩物産共進会カ	印刷	八枚	九・〇×一四・〇	封筒あり	89B545 〜52
一四	佐賀県勸業博覧会	昭和三年	佐賀県晴雲堂本店コロタ イブ印刷	印刷	五枚	一四・〇×九・一	紙製袋入り	89B553 〜57
一五	祖国日向産業博覧会紀念	昭和八年	不詳	印刷	八枚	一四・二×九・一	表にスタンプ押印、 紙製袋入り	89B558 〜65
一六	国際産業観光博覧会	昭和九年三月七日	合資会社藤木博英社・印 行	印刷	六枚	九・二×一四・一	長崎要業指令部検閲 済	89B566 〜71
一七	国際産業観光博覧会	昭和九年	不詳	印刷	三枚	一四・二×九・〇	表にスタンプ押印	89B572 〜83
一八	熊本大博覧会紀念	昭和	大正写真工芸社製	白黒印刷	二枚	一四・一×九・一	風景写真	89B584 〜94

番号	名称	時代	作者	品質・形状	員数	法量	備考	備留番号
六九	国際温泉観光大博覧会 (3)中国・四国	昭和カ	WADA SEIBDO、別府市・主催	白黒印刷	五枚	八・八×二五・〇		89B595 〜99
七〇	大日本勸業博覧会	昭和三年三月二〇日 (五月六日(金期))	岡山市主催大日本勸業博覧会・発行	色刷	一枚	二四・二×九・二	会場、練兵場他二ヶ所	89B600
七一	大日本勸業博覧会	昭和三年	大日本勸業博覧会協賛会・発行	印刷	一〇枚	九・〇×二四・五	封筒(色刷)八・二×二・一〇あり、定価二十銭	89B601 〜10
七二	大日本勸業博覧会第二会場美術館	昭和三年	大日本勸業博覧会協賛会・発行カ	色刷	一葉	二四・〇×九・〇		89B611
七三	高松市主催全国産業博覧会	昭和三年	博覧会・発行	色刷	三枚	九・二×二四・三		89B612 〜14
七四	(4)関西 第十回関西府県連合共進会	明治三三年	東京今川橋青雲堂	印刷	二枚	二四・二×九・一	表に記念スタンプ押印	89B615 〜25
七五	大正記念京都大博覧会	大正四年	大正記念京都博覧会事務局発行	色刷	八枚	九・〇×二四・二		89B626 〜33
七六	大正記念京都大博覧会	大正四年	大正記念京都博覧会事務局発行、UNION POSTAL UNIVERSAL	印刷、色刷	五枚	二四・二×九・一		89B634 〜38
七七	御大典奉祝記念	大正四年	Union Postale Universelle 製	印刷、二ツ折	一枚	二六・一×九・二		89B639
七八	奉祝花電車	大正	不詳	白黒印刷	一枚	二四・一×九・二	博覧会用カ	89B640
七九	第三回関西九州府県連合水産共進会記念	大正	東京とも&商会製	色刷	一枚	九・二×二四・〇		89B641
八〇	昭和五年特別大演習観艦式記念	昭和五年(二月六日)	双文館・印刷	色刷・白黒印刷	二枚	二四・二×九・二	袋付き、スタンプ印あり	89B642 〜43
八一	神戸沖観艦式記念海港博覧会	昭和五年(二月)	神戸元町栄屋・発行	白黒印刷	七枚	二四・〇×八・九	スタンプ印あり	89B644 〜50

102	大東亜建設博覧会記念	昭和四年	大阪朝日新聞社発行	印刷	四枚	三九×九〇	紙製袋入り	89B651 ~54
103	神戸博覧会	昭和	神戸博覧会協会・発行	印刷、白黒	三枚	二二×八九		89B655 ~57
(5) 東京								
104	博覧会関係	明治三〇年代、昭和二年	作者不詳	色刷、アル バム装	一冊	三・五×六・八		89B658
105	東京大正博覧会外国館	大正三年三月	TOKYO DESIGN PRINTING	白黒写真 印刷	一枚	九二×四三	会場、上野公園	89B659
106	東京大正博覧会	大正三年	Union Postale Universelle	印刷	二枚	一四・一×九二		89B660 ~75
107	東京大正博覧会	大正三年	作者不詳	印刷	一枚	一四・一×九一	表に記念スタンプ	89B676
108	大正博覧会不忍池畔各売店	大正三年	作者不詳	印刷	一枚	一四・一×九一	表に記念スタンプ	89B677
109	東都遷都五十年奉祝博覧会	大正六年	東京今川橋青雲堂製	印刷	三枚	一四・一×九一	表に記念スタンプ	89B678 ~89
110	東京勸業博覧会	大正二年、昭和三年	作者不詳	印刷	三枚	一四・一×八五		89B690 ~92
111	平和記念東京博覧会	大正二年	平和記念東京博覧会協賛 会・発行	色刷	三枚	九一×四〇		89B693 ~122
112	平和記念東京博覧会	大正二年	不詳	色刷	二枚	一四・一×九〇		89B723 ~38
113	平和記念東京博覧会	大正二年	Union Postale Universelle	色刷	四枚	一四・一×九〇		89B739 ~52
114	平和記念東京博覧会	大正二年	不詳	印刷	五枚	一四・一×九一		89B753 ~57
115	平和記念東京博覧会	大正二年	不詳	印刷	七枚	一四・二×九一	紙袋入、袋に記念印	89B758 ~64
116	平和記念東京博覧会	大正二年	不詳	印刷	五枚	一四・一×九一		89B765 ~69
117	平和記念東京博覧会	大正二年	不詳	白黒印刷	一枚	二六・四×八三	二枚一続き	89B770

番号	名 称	時 代	作 者	品質・形状	員数	法 量	備 考	備記番号
二八	平和記念東京博覧会	大正二年	不詳	白黒印刷	一枚	一四〇×九三		89B771
二九	東宮殿下御成婚奉祝万国博覧会参加五十年記念博覧会	大正三年	Union Postale Universelle 製	印刷	一枚	一三九×九一		89B772
三〇	大札記念国産振興東京博覧会	昭和三年	不詳	印刷	二枚	一四二×九一	表にスタンプ 袋入り	89B773 ~88
三一	大札記念国産振興東京博覧会	昭和三年	KOBUUNDO NAKAMURA	色刷	九枚	一四二×九〇		89B789 ~97
三二	百貨店協会特設館	昭和三年	大札記念国産振興東京博覧会協賛会・発行	色刷	五枚	一四〇×九〇		89B798 ~802
三三	海と空の博覧会	昭和五年二月二〇日 (公期)	日本一鳩・印刷	印刷	二枚	九三×一四五	封筒あり、会場不忍池畔、横須賀	89B803 ~18
三四	不忍池畔電気博覧会美観	昭和	UNION POSTALE UNIVERSELLE・製	印刷	七枚	一三九×八九		89B819 ~25
三五	三越呉服店 世界風俗博覧会 世界風俗第二集	昭和	日本橋瀬古大成堂・発行	色刷	五枚	一四二×九二	紙製袋入り	89B826 ~30
(6)外国								
三六	日英博覧会	明治四三年	作者不詳	印刷	一枚	一四〇×九一		89B831
三七	日英博覧会アイヌ村	明治四三年	ROTARY PHOTO E.C.	白黒写真 印刷	一枚	八五×一三六	Printed in England 裏はJ.Andrew & S. の書簡	89B832
三八	始政四十周年記念台湾博覧会	昭和二〇年	不詳	印刷	九枚	一四〇×九一	表にスタンプ	89B833 ~41
三九	朝鮮博覧会	昭和二五年カ	京城協賛会・発行	色刷	七枚	一四〇×九〇	記念スタンプ	89B842 ~48
四〇	朝鮮博覧会図録	昭和二五年カ	朝鮮博覧会事務局・発行	色刷	二枚	一六一×九三		89B849 ~50
(7)その他								

三三	紀元二千六百年奉祝展覽會	昭和五年	FAISEIDO	色刷	二枚	九三×一四二		89B851
三二	アメリカ博覧會記念第三集	昭和五年	朝日新聞社・発行	色刷・折本 装	五枚	一四二×九四	紙製カバーに貼付	89B852 89B853 ~57
	三 写真帖 (1)福岡・九州							
三三	第十三回九州沖繩八県連合共 進會特許局出品説明	明治三三年四月	第十三回九州沖繩八県連 合共進會特許館	色刷・書冊	一冊	三九×二五・四		89B858
三四	第十四回九州沖繩八県連合共 進會記念写真帖	大正二年四月六日 発行	第十四回九州沖繩八県連 合共進會大分県協賛會	印刷・書冊	一冊	一九五×三六	会場大分市、会期 大正二〇年三月~五月	89B859
三五	第十四回九州沖繩八県連合共 進會記念写真帖	大正二年四月六日 発行	第十四回九州沖繩八県連 合共進會大分県協賛會	印刷・書冊	一冊	一九四×三六	会場大分市、会期 大正二〇年三月~五月	89B860
三六	東亜勸業博覧會記念画報	昭和二年五月五日 発行	福岡日日新聞社・発行	色刷・書冊	一冊	六二×三六〇	「定価金五拾銭」とあ り	89B861
三七	御大典記念佐賀県勸業共進會 記念帖	昭和四年二月八日 発行	古賀貞雄・編、佐賀勸業 共進會協賛會・発行	印刷・書冊	一冊	三一×九六		89B862
三八	第三回九州沖繩各県連合工芸 試作品展覽會出品目録	昭和二年七月二〇日 (六日(会期))	不詳	印刷・書冊	一冊	三三×二五・三		89B863
	(2)関西							
三九	第四回内国勸業博覧會出品目録 録第一部美術及美術工芸	明治六年六月三日	第四回内国勸業博覧會事 務局	印刷・書冊	一冊	三八×二五・三		89B864
四〇	第四回内国勸業博覧會出品目録 録補正第五部教育及学術	明治六年七月二〇日 発行	第四回内国勸業博覧會事 務局	印刷・書冊	一冊	三八×二五・三		89B865
四一	第四回内国勸業博覧會出品目録 録補正第七部機械	明治六年七月二〇日	第四回内国勸業博覧會事 務局	印刷・書冊	一冊	三八×二五・三		89B866
四二	第五回内国勸業博覧會記念写 真帳	明治六年三月二日	玉鳴館発行	印刷・書冊	一冊	三三×三〇・八	「一冊代価金參拾銭」	89B867

番 号	名 称	時 代	作 者	品 質・形 状	頁 数	法 量	備 考	備 品 番 号
一三	第五回博覧会写真帖	明治六年四月三日	図画通信社・四方堂・発行	印刷・写真 帳	一冊	三〇×一九〇		89B868
一四	第五回内国勸業博覧会紀念写真帖 卷の一	明治六年四月三日 発行	玉鳴館・発行	印刷・書冊	一冊	三・五×三〇・八		89B869
一五	第五回内国勸業博覧会紀念写真帖 卷の二	明治六年四月三日 再版	大阪玉鳴館・発行	印刷・書冊	一冊	三・五×三〇・八		89B870
一六	第五回内国勸業博覧会紀念写真帖 卷の三	明治六年五月七日 発行	大阪玉鳴館・発行	印刷・書冊	一冊	三・五×三〇・八		89B871
一七	大典記念京都博覧会写真帖	大正四年二月七日	大典記念京都博覧会事務局	印刷・書冊	一冊	一八・八×二六・七		89B872
一八	支那事変聖戦博覧会画報	昭和三年四月三日 発行	朝日新聞社	色刷・書冊	一冊	一六・二×二七・〇	週間朝日臨時増刊、 (会場)阪急西宮球場	89B873
一九	(3)東京 明治十年内国勸業博覧会出品 解説(第一卷、一七卷)	明治二年六月	内国勸業博覧会事務局	書刷・印刷 合本	五冊	二〇・〇×二四・〇	「内国勸業博覧会事務局印」	89B874
二〇	東京大正博覧会	大正三年四月五日	尚美堂	印刷・書冊	一冊	九五×三四	「東京大正博覧会会場略図」付	89B875
二一	平和記念東京博覧会写真帖	大正二年三月	東京博覧会写真帖発行所・発行	書冊	一冊	一三・二×一八・八		89B876
二二	平和記念東京博覧会写真帖	大正二年六月三日 発行	成毛商店	印刷・書冊	一冊	一八・五×二五・八		89B877
二三	祭礼文化お祭博覧会出陳目録	昭和九年五月	神田神社社殿復興記念お祭博覧会	印刷・リー フレット	一枚	一五・二×四〇		89B878
二四	(4)北海道 北海道開発大博覧会	昭和五年	不詳	白黒版写 真	八枚	一〇・六×七・三		89B879 86
二五	(5)外国							



一五	International Exhibition GLASGOW official catalogue	一八八六年	T&A Constable	印刷・書冊	一冊	一八三×三〇		89B887
一六	紐育金門万国博覧会政府参同 事務報告書	昭和六年三月三日 発行	商工省監理局	印刷・書冊	一冊	三三×三五	案内図色刷	89B888
一七	写真(松月堂広告)	昭和	不詳	白黒写真	一枚	三五×三二	松月堂の共進会など 受章宣伝	89B889
	四 ポスター							
一八	L'EXPOSITION UNIVERSELLE LE DE LA ILLUSTREE	一八八九年	M.F.R・DUCUNG・編	書冊	二冊	三〇×二一	銅版挿画入り	89B890 791
一九	平和記念博覧会	大正二年二月五日 発行	平和記念東京博覧会・発行	色刷	一枚	四二×三六	朱印あり・東京	89B892
二〇	東亜勸業博覧会	昭和二年三月五日 五月三日(公期)	福岡市・主催	色刷	一枚	一〇三×六五	福岡市西公園	89B893
二一	東亜勸業博覧会	昭和二年三月五日 五月三日(公期)	福岡市・主催	色刷	一枚	一〇三×六五	福岡市西公園	89B894
二二	国産振興博覧会	昭和六年四月一日 五月五日(公期)	鹿児島商工会議所・主催	色刷	一枚	五〇×五五	鹿児島市鴨池遊園地	89B895
二三	国産産業観光博覧会	昭和九年三月五日 五月三日(公期)	長崎市・主催	色刷	一枚	九五×六二	雲仙と長崎	89B896
二四	春の京都大博覧会	昭和三年三月三日 五月三日(公期)	京都市・主催	色刷	一枚	一〇三×六二	京都市	89B897
	五 その他							
二五	(坂)賞状	明治二年六月	京都博覧会社より山崎倭 文宛	活版単色 (赤枠)墨書	一枚	三三×一九	縫標(絹縮藍鼠色) 昨年より精巧と定む	89B898
二六	第四回内国勸業博覧会褒賞証	明治六年七月二日	総裁大勲位彰仁親王より 竹田小一郎宛	活版色刷	一枚	二六×三〇	甘藷澱粉有功三等 のこと・会場京都	89B899
二七	散(池ノ橋空中廻転車)	明治四〇年カ	作者不詳	活版単色	一枚	一九六×一四〇	裏面書簡・会場東京	89B900

番号	名 称	時 代	作 者	品 質・形 状	員 数	法 量	備 考	備 品 番 号
一六	散(鷹皮紙目録)	明治時代	榛原直次郎・発行	木版単色 摺	一枚	三六×三・五	第一・二回内国勸業博受章	89B901
一六	皇朝三筆歴世諸流 輓近名家 鑒賞選毫	明治時代	高木五郎兵衛・発行	活版単色	一枚	二六・五×四一・〇	明治二〇年第一回内 国勸業博覧会龍紋賞	89B902
一七	紀元二千六百年記念日本万国 博覧会抽籤券附回数入場券	昭和五年カ	社団法人日本万国博覧会 協会	活版色刷・ 冊子	一冊	一〇〇×一八・五	大人用一回入場券 二枚綴金二〇円 会場 東京	89B903
一七	散(皇孫殿下御誕生記念こども 博覧会)	年不詳七月一日〜 八月二〇日(公期)	作者不詳	活版単色	一枚	二六〇×一八〇	大阪毎日新聞社、 東京日日新聞社主 催、会場岡崎公園	89B904

II その他の購入資料

一 絵画資料

△資料内訳▽

- 一 絵画……………一〇件 一四點
- 二 李朝絵画……………三件 一六點
- 三 タンカ……………五件 五點
- 四 版画・錦絵……………三〇件 三〇點

△総計▽ 五八件 六四點

〔一 絵画〕……………一〇件 一四點

一 阿弥陀聖衆來迎圖 一幅

品質・形状 絹本着色 掛幅装  
法 量 縦 一〇二・三  
横 五三・四

時代 鎌倉時代  
作者 不詳

89B905

二 円仁(慈覺大師)像 一幅

品質・形状 絹本着色 掛幅装  
法 量 縦 八七・八  
横 三九・二

銘文等 (卷留墨書)

「慈覺大師御影 元治元年歲次甲子八月下旬  
依不思議之因縁感得之  
— 叡山西塔院住侶  
— 遺法弟子亮海護持 —」

時代 南北朝～室町時代  
作者 不詳

三 出島図

品質・形状 絹本着色 額装  
法 量 縦 四二・五  
横 七四・二

時代 江戸時代  
作者 川原慶賀

89B907

四 唐蘭風俗図屏風

品質・形状 紙本着色 屏風装  
法 量 (各) 縦 一一一・〇  
横 二七〇・〇

銘文等 (右隻) 「谷鵬紫溟」

時代 江戸時代  
作者 谷鵬紫溟

89B908～09

五 西歐人物図

品質・形状 紙本着色 掛幅装  
法 量 縦 八六・九  
横 三三・一

時代 江戸時代  
作者 不詳

89B910

六 風俗図巻

品質・形状 紙本着色 卷子装  
法 量 縦 二七・八  
横 四八〇・九

一卷

銘文等

(卷頭印)

(卷末落款印章)

「耳鳥」  
(朱文方印)

「耳鳥齋」耳鳥齋  
(白文方印)

(白文方印)

時代 作者

江戸時代 耳鳥齋

89B911

時代 作者

明治時代 五世自遊季月

89B914

七

品質・形状 法 量

琉球使節行列繪巻  
紙本着色 卷子装  
豎 一八・〇  
横 一一四六・〇

一卷

品質・形状 法 量

挿絵原画「金持嫌ひー当世娘氣質ー」  
紙本墨画 メクリ  
(一) 豎 一九・〇  
横 一五・五  
(二) 豎 一九・一  
横 二七・七  
(三) 豎 二七・〇  
横 一三・〇  
(四) 豎 二一・三  
横 二六・五

四枚

時代 作者

江戸時代(宝永七年以降) 不詳

89B912

八

品質・形状 法 量

山水図  
紙本墨画 掛幅装  
豎 一三七・九  
横 六四・四

一幅

時代 作者

昭和二年掲載 青柳喜兵衛

昭和十一年一月一日、三日、四日付福岡日々新聞に掲載された短篇新聞小説(立野信之著)の挿絵として描かれたもの。

89B915-18

銘文等

「辛未晚春寫於對花披卷茶寮并題舊作

香谷田叔

「嶋田

「香

「淑印」

「谷

「朱文方印」

(引首印)「閑有趣」  
(白文長方印)

時代 作者

明治四年(一八七二) 村田香谷

89B913

【三 李朝絵画】

……………一三件 一六点

二

品質・形状 法 量

阿弥陀・観音・地藏図  
絹本着色 掛幅装  
豎 一四五・九  
横 一六一・六

一幅

銘文等

(画面下部色紙形銘文)

「世尊降生二千〇〇十

七年庚戌十二月二十八日

新畫成(園)壠山中獅

一帖(五四面)

九

品質・形状 法 量

博多酒殿盛  
紙本墨書 着色 折本装  
豎 一六・〇

子庵

困庵七星幀一軸

竈王幀一軸

上歛菴後佛幀一軸

改金釋迦塑像一位

上庫菴後佛幀一位

七星幀一位

山神幀一位

塔仙里 神衆幀一位

龍化寺洞山神幀二軸

仍奉安于各庵

緣化秩

證明聖仙滄瑄

誦咒慧月法天

金魚幻月尚俗

圖

圖

持殿沙彌者

供養主

茶角

別供

比丘尼圖

負木

木手信十圖

化主大月圖

圖

大施主

乾會己亥往朴廷澤

坤會丙辰生孔氏

長子庚辰生仁默

子婦戊寅生徐氏

孫子庚子生在圭

次子丁亥生元默

次婦丁亥生金國

孫子庚戌生塔秀

乾會癸未生林南龍

坤會辛巳生李漢列

子丙午生續月

子巳酉生萬石

乾會壬辰生朴龍圖

願以此功德

普及於一切

我等與衆生

當住極樂國

同見無量壽

皆共成佛道

李朝時代

不詳

如來圖

絹本着色 掛幅裝

豎 一五五・五

橫 八五・五

李朝時代

不詳

天部及群像圖

絹本着色 額裝

89B919

一幅

89B920

一面

法 量 豎 一一九・八  
 橫 一〇六・二  
 時 代 李朝時代  
 作 者 不詳  
 89B921

二 地藏十王圖 一幅

品質・形状 絹本着色 掛幅裝  
 法 量 豎 一六一・九  
 橫 一六四・六

銘文等 (画面下部色紙形墨書銘文)  
 「乾隆三十八年癸巳四月日  
 安于團

願以此□德普及於一切  
 我等與困生皆因成伏道  
 緣化秩

證明 字擘

持殿 道英

持呪 暢登

畫員 富一

戒寬

供養王 矢芝

獨辨施主 比丘門

化主 弘戒

時 代 李朝時代  
 作 者 富一、戒寬  
 89B922

三 羅漢圖(第一、第六尊者) 二面

品質・形状 絹本着色 額裝  
 法 量 (一)一、三、五尊者圖 豎 一一二・二  
 橫 一三〇・七

銘文等 (二)二、四、六尊者圖 豎 一〇七・六  
 橫 一三〇・四  
 時 代 李朝時代  
 作 者 不詳  
 89B923~24

六 阿弥陀三尊七如来七王子圖 一枚

品質・形状 絹本着色 メクリ  
 法 量 豎 一四四・三  
 橫 二〇五・三

時 代 李朝時代後期  
 作 者 不詳  
 89B925

七 經絡圖(神經圖前後及內臟圖) 三面

品質・形状 紙本着色 額裝  
 法 量 神經圖前 豎 九六・五  
 橫 三九・三  
 神經圖後 豎 八八・四  
 橫 三九・五  
 內臟圖 豎 五〇・二  
 橫 三八・〇

時 代 李朝時代  
 作 者 不詳  
 89B926~28

六 道士圖屏風 十曲一隻

品質・形状 紙本着色 屏風裝  
 法 量 (各本地) 豎 七六・〇  
 橫 三五・五

時 代 李朝時代  
 作 者 不詳  
 89B929

二六 花鳥図屏風  
品質・形状 紙本着色 屏風装  
法 量 (各本地) 縦 一〇三・三  
横 四四・五

六曲一雙

法 量 (各扇) 縦 五七・〇  
横 三一・四  
時 代 李朝時代  
作 者 不詳

89B930

時 代 李朝時代  
作 者 不詳

【三 タンカ】

.....五件五点

二〇 草花鳥禽図屏風  
品質・形状 紙本着色 屏風装  
法 量 (各本地) 縦 八三・八  
横 三二・一

四曲一雙

二四 タントラ・マンダラ  
品質・形状 絹本着色 掛幅装  
法 量 (全体) (画面)  
縦 一三〇・〇 六八・〇  
横 八二・〇 四六・〇

一幅

時 代 李朝時代  
作 者 不詳

時 代 一七世紀後半  
作 者 ネパール製

89B931~32

二三 草花蝶図屏風  
品質・形状 紙本着色 屏風装  
法 量 (各扇) 縦 九四・一  
横 四八・五

二曲一雙

二五 ハイラバ・シャクテイ  
品質・形状 絹本着色 掛幅装  
法 量 (全体) (画面)  
縦 一〇四・〇 六八・〇  
横 七三・〇 四六・〇

一幅

時 代 李朝時代  
作 者 不詳

時 代 一九世紀後半  
作 者 ネパール製

89B933

三三 童子遊戯図屏風  
品質・形状 紙本着色 屏風装  
法 量 (各扇) 縦 七六・三  
横 二二・八

十曲一雙

二六 シヤカラ・サンバラ・シャクテイ  
品質・形状 絹本(黒地)に金泥描、着色  
法 量 (画面)  
縦 九三・〇  
横 六九・〇

一枚

時 代 李朝時代  
作 者 不詳

時 代 二〇世紀初期  
作 者 ネパール製

89B934

三四 山水人物図屏風  
品質・形状 紙本着色 屏風装

四曲一雙

時 代 二〇世紀初期  
作 者 ネパール製

89B938

三  
品質・形状  
タイラ千仏マンダラ  
絹本着色 掛幅装

一幅

(全体) (画面)

法 量 縦 九三・五 八二・〇

横 七五・〇 六三・〇

時 代 一八世紀中期  
作 者 モンゴル製

89B939

六  
品質・形状  
タイラ千仏マンダラ  
絹本着色 掛幅装

一幅

(全体) (画面)

法 量 縦 九五・〇 八三・〇

横 七五・〇 六四・〇

時 代 一八世紀中期  
作 者 モンゴル製

89B940



番号	名称	時代	作者	品質・形状	員数	法量	収蔵No.	備品番号
一	唐船図	江戸	不詳	木版色摺 表装	一幅	四九・〇×四三・〇	I-1	89B941
二	万国人物図會 全	江戸	不詳	木版色摺	一枚	五〇・一×三九・〇	I-2	89B942
三	帝国議会議事堂之図	明治三年九月発行	楊齋延一画 永松 佐五郎発行	木版色摺 メクリ	三枚一組	五二・〇×七〇・六	II-2	89B943
四	中村座書生演劇 福岡年内之場	明治五年二月出版	幾英筆 山田米吉 発行	木版色摺 メクリ	三枚一組	三三・四×三三・七	I-四	89B944
五	日清激戦帝国海軍大勝利	明治七年八月発行	楊齋延一画 永松 作次郎発行	木版色摺 メクリ	三枚一組	三三・二×三三・三	II-3	89B945
六	大日本海軍大勝利	明治七年十月三日発行	美洲画 長谷川久 美之助発行	木版色摺 メクリ	三枚一組	三三・三×三三・八	II-四	89B946
七	日清戦争木版画枠	明治七年	楊齋延一・秀英画 長谷川常次郎外発行	木版色摺 折本装	一冊	三三・三×三三・〇	II-五	89B947
八	帝国万歳威海衛占領ノ図	明治六年二月発行	小国正史画 沢久 次郎発行	木版色摺 メクリ	三枚一組	三三・六×三〇・五	II-六	89B948
九	日清交戦圖	明治六年一月印刷	戴崎芳次郎画・発行	石版色摺 折本装	一冊	一一面一・四×二二・〇	II-七	89B949
一〇	清国講和使来朝談判之図	明治六年三月発行	小国正史画 片田 長次郎発行	木版色摺 メクリ	三枚一組	三三・三×三三・七	II-八	89B950
一一	黄海々々戦ニ於ケル松島艦内ノ状況	明治五年二月序文	木村浩吉著 内田 老鶴圖	木版色摺 書冊	一冊	三三・五×三三・〇	II-九	89B951
一二	日露戦争画報其一(日本海海戦 浅間艦激戦之図)	明治三年十二月五日発行	新曉画 牧金之助 発行	木版色摺 メクリ	三枚一組	三三・〇×三三・三	II-一〇	89B952
一三	日本諸侯之旗印	明治	不詳	木版色摺 卷子装	一卷	一八・四×四〇・一・四	II-1	89B953
一四	東京築地鉄炮洲景	明治	一哩斎国輝画 大黒屋金次郎梓	木版色摺 メクリ	六枚一組	三三・二×一四・六・〇	I-六	89B954
一五	役者絵(沢村訥外、百之助)	明治	芳虎画 萬善版元	木版色摺 メクリ	二枚一組	三三・六×三三・三	I-七	89B955

番号	名称	時代	作者	品質・形状	員数	法量	収蔵No.	備品番号
一六	小学教育大日本名所図絵箱崎之図	明治	広重画	木版色摺 メクリ	一枚	一六・七×三三・二	一八	89B956
一七	豊前国羅漢寺之真景	明治	不詳	木版色摺 メクリ	一枚	一六〇×五七	一一	89B957
一八	大清南京府市坊	明治	芳虎画 山田屋板	木版色摺 メクリ	三枚一組	一六・五×七六	一一三	89B958
一九	日清海軍開戦之図	明治	歌川國虎筆	木版色摺 メクリ	三枚一組	一五・五×七〇・五	一一三	89B959
二〇	錦絵修身談	明治	年方他二名画	木版色摺 メクリ	一組	一五・四×二四・〇	一一四	89B960
二一	仏蘭西曲馬	明治	一曜斎国輝画 辻文板	木版色摺 メクリ	三枚一組	一七〇×三六	一一	89B961
二二	新板尾張ヨリ伊勢参宮巡双六	明治	井筒屋文助板元	木版	一点	三・八×四・三	一一六	89B962
二三	大新板尾張名所飛廻双六	明治	井筒屋文助板元	木版	一点	三・八×四・三	一一七	89B963
二四	新版絵本太領出世飄飛双六	明治	不詳	木版	一点	四・四×三・七	一一八	89B964
二五	福岡西公園の夕照	昭和二年三月四日 写	渡邊霞江作	木版色摺 メクリ	一枚	一七・七×四・三	一九	89B965
二六	勤皇志士木版図(櫻田義華愛宕山集躰の図)	昭和	勤皇文化振興會発行 キセオカ作 勝利画	木版色摺 メクリ	一枚	一六〇×三・一	一一三 (1)	89B966
二七	勤皇志士木版図(清河八郎)	昭和	勤皇文化振興會発行	木版色摺 メクリ	一枚	一五・三×二七・三	一一三 (2)	89B967
二八	勤皇志士木版図(三條實美)	昭和	勤皇文化振興會発行 ナガヤ作 路可画	木版色摺 メクリ	一枚	一五・八×三〇	一一三 (3)	89B968
二九	勤皇志士木版図(木戸孝九)	昭和	勤皇文化振興會発行 ナガヤ作 路可画	木版色摺 メクリ	一枚	一六〇×三六	一一三 (4)	89B969
三〇	勤皇志士木版図(橋本左内)	昭和	勤皇文化振興會発行 ナガヤ作 墨仙画	木版色摺 メクリ	一枚	一六〇×三六	一一三 (5)	89B970
三一	武者絵	昭和	不詳	木版色摺 メクリ	一枚	一六・六×三三・九	一一七	89B971

二 書跡……………二件 四点

一 一五行書「東坡雜記伝……」 一幅  
 品質・形状 紙本墨書 掛幅装  
 法 量 縦 五〇・〇(本地)  
 横 二二七・〇

銘文等 「享保癸丑四月初四日芳洲居士十六十八歳老翁書於高綱斎中」

「雨森」「伯  
 「東印」「易」  
 (白文方印)(朱文方印)  
 享保一八年(一七三三)  
 雨森芳洲 89B972

二 短歌 三枚  
 品質・形状 紙本墨書 短冊  
 法 量 縦 三六・四  
 横 六・〇

昭和時代  
 青柳喜兵衛 89B973~75

三 工芸品……………四件 四点

一 刀 盛高 一口  
 形状 刃長 六七・七  
 反り 一・五  
 造込 鎬造り 庵棟 身幅重ね尋常  
 鍛え 板目肌  
 刃文 直刃

茎 生ぶ 先卒塔婆頭 切り鑓 目釘穴一

銘物 なし  
 表「盛高」  
 室町時代  
 金剛兵衛盛高  
 特別貴重刀剣 89B976

二 長崎出島圖 一面  
 品質・形状 絹に草皮を貼付 着色 額は螺鈿 額装  
 法 量 縦 八五・七  
 横 一〇五・七  
 厚 六・七

江戸時代  
 不詳 89B977

三 フリーメイソン文時絵箱 一合  
 品質・形状 黒漆塗 螺鈿  
 法 量 縦 三〇・二  
 横 三九・四  
 高 一二・二

江戸時代  
 不詳 89B978

四 IHS文白磁壺 一口  
 品質・形状 白磁染付  
 法 量 高 九・二  
 口径 五・〇

江戸時代後期  
 不詳 89B979

四 文書資料 ..... 一四五件 一六六点

〈資料内訳〉

- I 古文書・古記録 ..... 一四件 二九点
- II 近代文書 ..... 一三二件 一三七点
- 一 薬用粉末阿片私下関係 ..... 一六件 一二点
- 二 海運航空隊(体育科)関係 ..... 九件 九点
- 三 日本国有鉄道関係 ..... 二四件 二四点
- 四 勅令・達類 ..... 三二件 三二点
- 五 その他 ..... 五〇件 五〇点

I 古文書・古記録

番号	名 称	時 代	著・筆者、作成	品質・形状	員数	法 量	備 考	備品番号
一	一記・長政公三年	元禄四年五月	黒岩寿翁(著)	墨書 書冊	一冊	二七・八×二〇・〇		89B980
二	長政公元和三年法令(写)	享保二年(写)	不詳(作・筆)	墨書 継紙	一枚	一八・〇×一九・〇		89B981
三	黒田御家御重宝故実 全(写)	文政二年三月三日(写)	不詳(著) 三苦伝次郎尚賢(筆)	墨書 書冊	一冊	二四・五×二七・〇		89B982
四	筑前国庄の浦仙女物語(写)	天保二年四月(写)	不詳(著) 小林大助景喬(筆)	墨書 査冊	一冊	二五・六×二五・八		89B983
五	〔附〕和歌集	文久二年〜文久三年カ	平野国臣(著)	紙捻書 書	一冊	二四・二×二五・五		89B984
六	上扁	文久二年〜文久三年カ	平野国臣(著)	紙捻書 書	一冊	二六・〇×一八・〇		89B985
七	一夢覚書	江戸時代中期	不詳(著)	墨書 書冊	一冊	一七・二×一八・六		89B986
八	長政公上白井白井次郎左衛門方江御成ノ節奉献候御料理献立(写)	江戸時代中期(写)	白井次郎左衛門(著)、不詳(筆)	墨書 書冊	一冊	二六・八×二〇・〇		89B987

九	覚書・加藤家系譜	江戸時代後期(安政五年以降)	不詳(著)	墨書 帳	小横	一冊	七五×一八三	89B988
一〇	齊博公中将御昇進并御道具増記(写)	江戸時代後期(写)	不詳(著・筆)	墨書 書冊	書冊	一冊	三三〇×一七一	89B989
二	黒田家譜 第一卷、第六卷(写)	江戸時代(写)	貝原益軒(編・著)	墨書 書冊	書冊	一六冊	三三〇×一九〇	89B990 ~1005
三	嶋原一揆始末記 卷之一、卷之四(写)	江戸時代(写)	不詳(著・筆)	墨書 書冊	書冊	一冊	一七〇×一七二	89B1006
三	肥前国嶋原財徒御取潰之次第(写)	江戸時代(写)	小川碩翁(著)不詳(筆)	墨書 書冊	書冊	一冊	三二七×一七〇	89B1007
一四	松平将監書状(筑紫主水宛)	江戸時代	松平将監忠昭(作)	墨書 堅紙	堅紙	一通	三二二×四四九	89B1008

## II 近代文書

### 一 薬用粉末阿片私下関係

一	一袋 (阿片特許鑑札・売薬鑑札并売薬請売願書、改売薬鑑札、廿五年分入)	明治時代	不詳	墨書	一袋	二六〇×二〇	89B1009
二	阿片御検査願	明治二年二月九日	坂本熊造↓熊本県令富岡敬明	墨書 綴	一綴	二七〇×一六五	89B1010
三	上納証(阿片九瓶代金上納)	明治四年三月三日	坂本熊造↓熊本県衛生課	墨書	一枚	二五〇×三三三	89B1011
四	薬用粉末阿片御私下願	明治七年八月一日	坂本熊造↓熊本県令富岡敬明	墨書	一枚	二四〇×三三三	89B1012
五	奥書	明治七年八月一日	熊本区長松崎迪代理区書記杉村大八	墨書	一枚	二四〇×一六五	89B1013

番 号	名 称	時 代	作 者	品 質・形 状	頁 数	法 量	備 考	備 品番 号
六	薬用粉末阿片払下一件 達(薬用粉末阿片払下許可) 薬用粉末阿片御払下願	明治七年八月六日 明治七年八月一日	熊本区役所↓戸長江藤銀三 坂本熊造・戸長代筆生今村昌治 ↓熊本県令富岡敬明 坂本熊造・衛生委員今村昌治↓ 熊本県衛生課 熊本区書記杉村大八	墨書 野紙 墨書 朱書 野紙 墨書 野紙	一枚 一枚 一枚	二四・二×二七〇 二四・二×二七〇 二四・二×二七〇	(2) 上 (4) 一綴 (1) と	89B1014 89B1015 89B1016
七	薬用粉末阿片払下一件 薬用粉末阿片御払下願	明治七年九月三日 明治七年九月六日	坂本熊造・戸長江藤銀三↓熊本県令富岡敬明 熊本区書記杉村大八	墨書 朱書 野紙 野紙	一枚 一枚	二四・五×二七〇 二四・五×二七〇	(1) (2) 一綴	89B1018 89B1019
八	薬用粉末阿片払下一件 達(薬用阿片払下許可) 薬用粉末阿片払下願	明治七年二月六日 明治七年二月三日	熊本区役所↓戸長江藤銀三 坂本熊造・戸長代筆生今村真尾 ↓熊本県令富岡敬明	墨書 野紙 墨書 朱書 木版 野紙	一枚 一枚	二四・〇×二七〇 二四・〇×二七〇	(1) (2) 一綴	89B1020 89B1021
九	薬用粉末阿片払下一件 薬用粉末阿片御払下願	明治七年二月八日	坂本熊造・戸長代筆生今村真尾 ↓熊本県令富岡敬明	墨書 木版 野紙 野紙	一枚	二四・五×二六六	(1) (2) 一綴	89B1022
一〇	薬用粉末阿片御払下願	明治七年二月五日	坂本熊造・戸長代筆生安川完一 ↓熊本県令富岡敬明	墨書 朱書 野紙	一枚	二四・〇×二七〇		89B1023 89B1024
一一	壳薬請買御願書	明治七年三月日	熊本県下肥後国壳薬請買人	墨書	一枚	二六・六×二九〇		89B1025
一二	証(金七毫錢四厘受取)	明治九年三月七日	薬舗吉井武三郎↓(本)坂本)	木版 墨書	一枚	二四・〇×二九五		89B1026
一三	計量用具残品書上帳	明治九年四月七日 調査	不詳	墨書 鉛筆 書 野紙綴	一綴	二四・五×二六五		89B1027
一四	買受証(粉末阿片買入)	明治時代	漢蘭藥種仕入所徳光屋渡辺敬右 衛門↓坂本熊造	墨書	一枚	二六・二×二八〇		89B1028
一五	計量用具数量書上帳	明治時代	不詳	墨書 野紙	一綴	二四・〇×二六五		89B1029

二六	計量用具数量書上帳	明治時代	不詳	綴	墨書 野紙	一綴	二五〇×一六五		89B1030
----	-----------	------	----	---	-------	----	---------	--	---------

二 海運航空隊(体育科)関係

番号	名 称	時 代	作 者	品質・形状	員数	法 量	No.	備品番号
一七	体操ニ就テ	昭和八年六月	鹿児島空体育科	ガリ版刷 書綴	一綴	三六八×一八四	I—三三	89B1031
一八	体操参考書	昭和八年六月	鹿児島空体育科	ガリ版刷 書綴	一綴	二六二×一八三	I—三三	89B1032
一九	球技指導参考書	昭和八年	土浦海軍航空隊	ガリ版刷 書綴	一綴	二五二×一八〇	I—三五	89B1033
二〇	「海軍体操参考資料 其ノ一」 ①「体育史ニ就テ」(齋藤由理男 述) ②「ブック」体操ニ関する講 演摘録 ③「練成の真髓」 ④「体育提要」 ⑤「体働学提要」 ⑥「体操ニ就イテ附録一(体操 ノ効用)」 ⑦「回健体育」 ⑧「不動智神妙録」 ⑨「武教小学抄」	昭和八年 昭和六年九月 昭和八年五月 昭和八年七月 昭和八年五月 昭和八年九月	横須賀海軍砲術学校体育部 横須賀海軍砲術学校体育部 横須賀海軍砲術学校体育部 横須賀海軍砲術学校体育部 横須賀海軍砲術学校体育部 横須賀海軍砲術学校体育部	ガリ版刷 ガリ版刷 ガリ版刷 ガリ版刷 印刷 印刷 印刷 印刷	一綴	二七五×一八八	I—三五	89B1034
三一	「海軍体操参考資料 其ノ二」 ①「海軍体操教範改正要点的説 明」 ②「軍刀術」 ③「銃剣術教育之参考」 ④「銃剣操法」 ⑤「玄米食試験被実験者指導参 考資料」 ⑥「征空走路」 ⑦「巴錐壕」	昭和八年 昭和三年四月 昭和八年五月 昭和三年五月 昭和七年二月 昭和時代	海軍砲術学校 横須賀海軍砲術学校体育部 海軍砲術学校 横須賀海軍砲術学校体育部 海軍砲術学校 海軍航空隊 海軍航空隊	書綴 印刷 ガリ版刷 ガリ版刷 印刷 印刷 ガリ版刷 ガリ版刷	一綴	二七〇×一九五	I—三六	89B1035

番号	名 称	時 代	作 者	品 質・形 状	員 数	法 量	No.	備 品 番 号
三	ノート(体育理論雑見)	昭和九年二月	鹿児島海軍航空隊体育科山田逸郎	ペン書 野紙綴	一綴	二六・一×一八・四	I-一五七	89B1036
三	ノート(体働学概論)	昭和時代	鹿児島海軍航空大体育科山田逸郎	ペン書 書綴	一綴	二六・四×一八・二	I-一五六	89B1037
二	体育書	昭和時代	鹿児島海軍航空隊	ガリ刷 書綴	一綴	二六・六×一九・〇	I-一五九	89B1038
三	球技規則	昭和時代	小富士海軍航空隊	ガリ刷 書綴	一綴	二六・二×一八・五	I-一六〇	89B1039

三 日本国有鉄道関係

番号	名 称	時 代	作 者	品 質・形 状	員 数	法 量	No.	備 品 番 号
二六	分岐器資料	昭和三年四月	保線課用材	青焼 仮綴じ	一部	二六・四×一八・七	I-一六六	89B1040
二七	長大レール資料	昭和四年四月	保線課用材	青焼 仮綴じ	一部	二六・二×一八・五	I-一六七	89B1041
二八	勤務及び休暇関係例規集	昭和四年二月六日 発行	交通文化協力会	印刷 書冊	一冊	二二・〇×二五・〇	I-一六九	89B1042
二九	資料(運転速度)	昭和四年三月六日	業務研究会	青焼	一枚	二六・〇×二六・五	I-一七〇	89B1043
三〇	改訂・増補 勤務の知識	昭和四年一月二〇日 増補改訂版発行	勤務給与研究会著	印刷 書冊	一冊	一七・五×二〇・八	I-一七一	89B1044
三一	現場長等登用試験問題	昭和五年年度	門司鉄道管理局	青焼 仮綴じ	一部	二六・〇×一八・三	I-一七三	89B1045
三二	職場管理類抄	昭和五年二月一日 発行	門司鉄道管理局	印刷 書冊	一冊	一四・五×二〇・二	I-一七四	89B1046
三三	労働関係取扱資料第二集	昭和五年三月	門司鉄道管理局	印刷 書冊	一冊	二二・〇×二二・〇	I-一七六	89B1047
三四	人事関係法令集(第四版)	昭和五年五月一日	鉄道科学社発行	印刷 書綴	一綴	二五・五×一八・二	I-一七八	89B1048
三五	衛生いろは	昭和五年	門司鉄道管理局	印刷 書冊	一冊	一八・一×二六	I-一七八	89B1049
三六	所管線路一覧図表	昭和五年四月末日 現在	伊万里保線区	青焼 仮綴	一部	二六・〇×一八・三	I-一八〇	89B1050



㉔	事故防止通達集	昭和時代	鉄道現業社発行	印刷 書綴	一綴	一六八×二三〇	一―五五	89B1051
㉓	管理者研修資料	昭和時代	日本国有鉄道	青焼に鉛筆書 綴	一綴	二六一×二五八	一―五二	89B1052
㉒	仕様書(軌道モーターカー)	昭和時代	日本国有鉄道カ	ガリ版刷 仮綴じ	一部	二六〇×一八四	一―三八	89B1053
㉑	工事図面(東山代橋久間天神川橋りょう改良)	昭和時代	門司鉄道管理局施設部工 事課	青焼 左側部分破 損	一枚	二五七×四三三	一―三二	89B1054
㉐	列車速度早見表	昭和時代	早岐保線区	青焼	一枚	二五八×一八三	一―三三	89B1055
㉏	応急処置法解説	昭和時代	不詳	ガリ版刷 仮綴じ	一部	二六〇×二六一	一―三四	89B1056
㉍	門司鉄道管理局施設関係規程 集	昭和時代	門司鉄道管理局施設部	印刷 書綴	一綴	二八×二五六	一―三一	89B1057
㉌	門司鉄道管理局施設関係事故 防止通達集	昭和時代	門司鉄道管理局施設部	印刷 書綴	一綴	二八×二五六	一―三二	89B1058
㉋	参考綴(保線区管理関係書類)	昭和時代	日本国有鉄道伊万里保線 区	ガリ版刷 青焼 書綴	一綴	二七〇×一八三	一―三三	89B1059
㉊	参考綴(保線区管理関係書類)	昭和時代	日本国有鉄道門司管理局 施設部	ガリ版刷 青焼 書綴	一綴	二六八×一八七	一―三四	89B1060
㉉	参考綴(保線区管理関係書類)	昭和時代	日本国有鉄道伊万里保線 区	ガリ版刷 青焼 書綴	一綴	二六〇×二〇〇	一―三五	89B1061
㉈	パンフレット(線路 この可愛 い奴)	昭和時代	日本国有鉄道	色刷印刷	一部	二五七×一八一	一―三九	89B1062
㉇	六耗映写機技術教本	昭和時代	門鉄クラブ	ガリ版刷 仮綴じ	一綴	二五三×一八一	一―三八	89B1063

四 勅令・達類

番号	名称	内容	時代	作者	品質・形状	員数	法量	No.	備品番号
〇	〓勅令等〓								
〇	勅令第二号	各省官制	明治廿九年二月六日 公布	内閣総理大臣伯爵 伊藤博文	印刷 書綴	一綴	二〇・一×二三・八	一—一九	89B1064
三	勳章年金受領者 心得 勅令第七号	金鶏勳章年金令	明治廿七年九月六日 公布	内閣総理大臣伯爵 伊藤博文	印刷 書冊	一冊	三三・一×二六・六	一—二五	89B1065
(2)	閣令第九号	勳章年金支給細則	明治廿年三月二四日 制定	内閣総理大臣伯爵 伊藤博文					
三	福岡県達								
三	県甲第九号	転宗改式届出の件	明治廿二年三月三日	令渡辺清代理福岡県少書記官 森 醇	印刷	一枚	二〇・二×二六・〇	一—二九	89B1066
三	県達綴	荒地起返願出の件他 八件	明治廿二年四月	令渡辺清代理福岡県少書記官 森 醇	印刷 書綴	一綴	二〇・一×二四・五	一—三六	89B1067
三	県達綴	衛生局報告ヲフテリ ア病予防心得他四件	明治廿二年四月	令渡辺清代理福岡県少書記官 森 醇	印刷 書綴	一綴	二〇・六×二四・七	一—三九	89B1068
三	県達綴	金禄公債証書受取方 他七件	明治廿二年四月	令渡辺清代理福岡県少書記官 森 醇	印刷 書綴	一綴	二〇・五×二四・八	一—四〇	89B1069
三	達	金禄公債証書利札納 目録雛形	明治廿二年九月一日	福岡県公債掛	印刷	一枚	三三・四×二六・四	一—三三	89B1070
三	甲第七号	金禄公債利金払渡の 件	明治廿三年三月五日	福岡県令 渡辺 清	印刷	一枚	一九・五×二六・〇	一—三三	89B1071
三	甲第八号	県令着任の件	明治廿四年九月六日	福岡県令 渡辺国武	印刷	一枚	二〇・一×二六・〇	一—三三	89B1072
三	遠賀・鞍手郡達								

五	郡達綴	月俸定則追加他四件	明治三年一三年	鞍手郡々長 久野寂也	印刷	書綴	一綴	二〇八×二四・四	I—三五	89B1073
六	郡達綴	郡区吏・戸長月俸旅費規則改定他三件	明治四年二月七月	遠賀鞍手郡々長 久野寂也	印刷	書綴	一綴	二〇七×二四・三	I—三六	89B1074
六	地第10号	戸長月俸職務取扱費制定	明治四年七月三日	遠賀鞍手郡々長 久野寂也	印刷	書綴	一綴	二〇九×二四・五	I—三二	89B1075
六	郡達綴	戸長月俸制定他一件	明治五年八月五日 ・五年二月二日	鞍手郡々長 肥田史・郡長心得代理鞍手郡々書記原 次郎	印刷	書綴	一綴	二〇九×二四・〇	I—三三	89B1076
六	郡達綴	家督相続願出他二件	明治三年二月	上座下座夜須郡長 小河久四郎・福岡県令 渡辺 清	印刷	書綴	一綴	二〇四×二四・六	I—三四 (1)	89B1077
六	郡達綴	氏神氏子変更届出他五件	明治五年五月	令岸良俊介代理福岡県少書記官 萩原汎愛・上座下座夜須郡長 神吉定夫	印刷	書綴	一綴	二一〇×二四・五	I—三五	89B1078
六	三瀨県達	秩禄公債紛失他二件	明治九年六月一七月	三瀨県権令 平川光伸他一名	印刷	書綴	一組	三六×二六・六	I—三三	89B1079
六	県達綴	皇子女隆誕称号の件他七件(一部は二六と同じ)	明治九年六月	三瀨県権令 平川光伸他一名	印刷	書綴	一綴	三六×二四・八	II—三三	89B1080
六	佐賀県	元老院官制改正	明治九年三月五日	佐賀県	印刷	一部	二〇九×二六・六	I—三六	89B1081	
六	県庁令第七号	旅費規則	明治九年六月三日	佐賀県令 鎌田景鋈	印刷	書綴	一綴	三〇×二四・三	I—三三	89B1082
六	県令第一号	勸業委員規程改正	明治三年一月八日	佐賀県令 鎌田景鋈	印刷	一枚	三〇×二六・三	I—三六	89B1083	
六	県訓令綴	巡查給与品貸与品取扱規則	明治六年三月九日 ・三年一月三日	佐賀県	印刷	書綴	一綴	二七・三×二六・七	I—三五	89B1084

番号	名称	内容	時代	作者	品質・形状	員数	法量	収蔵No	備品番号
七	県達綴 山口県	官吏雇員給料旅費規則改正	明治六年三月三日	佐賀県知事 香川 輝	印刷 書綴	一綴	二八×三〇	I—四一	89B1085
七	山口県	府県会規則改正他四件	明治三年四月九日	山口県令 関口隆吉	印刷 書綴	一綴	一九八×四〇	I—四三 (1)	89B1086
七	県達綴 「御布告書 県会関係」	備荒儲蓄法制定他六件	明治三年・四年	山口県令 原保太郎他一名	印刷 書綴	一綴	二〇・二×三・五	I—四四	89B1087
七	甲第六号	酒造営業人心得	明治四年九月五日	山口県令 原保太郎	印刷 書綴	一綴	一八七×三・五	I—四三	89B1088
七	県達	府県会規則改正	明治六年一月六日	山口県令 原保太郎	印刷 書綴	一綴	一九二×三・六	I—四三 (2)	89B1089
七	県達	酒造税則改正	明治六年一月六日	山口県令 原保太郎	印刷 書綴	一綴	一九〇×四・六	I—四三	89B1090
七	甲第三号	酒造営業人心得書改正	明治六年七月七日	山口県令 原保太郎	印刷 書綴	一綴	一九一×三・五	I—四四	89B1091
七	県達	酒造税則改正	明治六年八月九日	山口県令 原保太郎	印刷 書綴	一部	一九〇×三・一	I—四六	89B1092
七	県達綴	区町村会法改正他	明治七年五月・六月	山口県令 原保太郎	印刷 書綴	一綴	一八九×三・五	I—四六	89B1093
六	乙二四号	学事表簿様式改正	明治四年二月八日	山口県令 原保太郎	印刷	一枚	一八六×三・四	I—四三 (3)	89B1094
六	大分県 勅令第三七号(大分県重刷)	府県参事官典獄特別任用令	明治三年十月二日	内閣総理大臣伯爵 山県有明 他一名	印刷	一枚	二〇×三六	I—四四 (2)	89B1095

五 その他

番号	名称	時代	作者	品質・形状	頁数	法量	No.	備品番号
三	福岡県 通常総会議案	昭和六年二月二日	福岡県農会	印刷 書冊	一冊	二六・七×一九・五	I—1111	89B1096
三	設立趣意書・会則 柏屋郡	昭和時代	福岡県海外協力会伯国総支部	印刷	一枚	二・五×四・〇	I—1111	89B1097
三	明治七年中物産取調書	明治八年六月	柏屋郡	墨書 野紙綴	一綴	二四・五×二六・五	I—1101	89B1098
三	証(牛馬売買税受取)	明治九年五月五日	福岡県令渡辺清↓井上重菱	木版に墨書 朱印	一枚	一七・三×二六・〇	I—1102	89B1099
三	証(牛馬売買税受取)	明治九年五月五日	福岡県令渡辺清↓今泉正五郎	木版に墨書 朱印	一枚	一七・二×二六・七	I—1103	89B1100
三	証(商業税受取)	明治〇年一月三日	福岡県令渡辺清↓豊原清次郎	木版に墨書 朱印	一枚	一七・三×二六・七	I—1104	89B1101
三	証(地券書替証印税受取)	明治〇年三月四日	令渡辺清代理福岡県少書記官 森醇↓柳一雄	木版に墨書 朱印	一枚	一七・四×二六・一	I—1105	89B1102
三	諸出納決算表	明治〇〇三年	戸原村外四ヶ村役場	印刷 書綴	一綴	二七・三×一九・五	I—1101	89B1103
三	願(養育額下渡の件)	明治二年三月	浄光寺住職朽網道普↓二小区扱 所	墨書 野紙	一枚	二四・四×二三・三	I—1101	89B1104
三	人力荷車税後半額国税上納 目録	明治二年七月六日	第二小区副戸長 長三九郎	墨書 野紙綴	一綴	二四・八×二六・六	I—1102	89B1105
三	人力荷車県税前半額分上納 証	明治二年七月	第二大区二小区	墨書 野紙綴	一綴	二四・五×二六・九	I—1101	89B1106
三	届(船税仕訳)	明治二年七月五日	第二大区二小区副戸長長三九郎 ↓福岡県令 渡辺 清	墨書 野紙綴	一綴	二四・五×二六・八	I—1101	89B1107
三	人力荷車税納明細帳	明治二年七月	第二大区二小区戸長末永茂世↓ 福岡県令 渡辺 清	墨書 野紙綴	一綴	二四・七×二六・八	I—1101	89B1108
三	上納証綴	明治二年七月・八月	戸長長三九郎↓福岡県令 渡辺 清	墨書 野紙綴	一綴	二五・四×二七・二	I—1101	89B1109

番号	名称	時代	作者	品質・形状	員数	法量	No.	備品番号
六	証(商業税受取)	明治二年八月一日	福岡県令 渡辺 清↓長三九郎	木版に墨書 朱印	一枚	一六六×一六三	I—一六	89B1110
七	証(売業營業税受取)	明治二年八月二日	福岡県令 渡辺 清↓毛利昌進	木版に墨書 朱印	一枚	一六四×一六三	I—一六	89B1111
八	証(煙草營業税受取)	明治二年八月二日	福岡県令 渡辺 清↓八尋藤平	木版に墨書 朱印	一枚	一六四×一六三	I—一六	89B1112
九	上納証綴(還禄士族払下山林税)	明治二年二月四日	元二小区戸長長三九郎↓福岡県令 渡辺 清	墨書 野紙綴	一綴	二四三×一六五	I—一〇	89B1113
一〇	一部落共有地所持主惣代人書上簿	明治三年五月	新長者原村外四ヶ村戸長 石川常吉↓福岡県令 渡辺 清	墨書 野紙綴	一綴	一六六×一六三	I—一〇	89B1114
一一	連合会日誌	明治三年五月(〇日)～ 六日開会	郡町村連合会	印刷 書綴	一綴	三二×一四三	I—一一	89B1115
一二	土木準則・土木ニ係ル諸規則	明治三年～五年	石川	印刷 墨書 書綴	一綴	三七×一六〇	I—一一	89B1116
一三	口上(昨日の一件は富田氏より相渡との咄)	(明治時代)四月三日	村上義四郎↓石川常吉	墨書 継紙	一通	一五九×一五一	I—一二	89B1117
一四	受取帳(還禄士族より払下地々租金)	明治時代	第二小区	墨書 野紙綴	一綴	二四三×一六五	I—一一	89B1118
一五	鞍手・宗像郡		高倉實他五名	印刷 書綴	一綴	一八二×一六六	I—一一	89B1119
一六	鞍手土木株式会社仮定款	明治三年十二月三日		印刷 書綴	一綴	一八二×一六六	I—一一	89B1120
一七	第一期營業報告書	明治三年六月〇日	鞍手土木株式会社	印刷 書冊	一冊	一八八×三三〇	I—一二	89B1120
一八	第二期營業報告書	明治三年二月五日	鞍手土木株式会社	印刷 書綴	一綴	一八九×三三四	I—一二	89B1121
一九	農業組合規約	明治時代	宗像郡	印刷 書綴	一綴	二〇二×三三八	I—一三	89B1122
二〇	地券	明治二年三月三日	福岡県↓多久村時枝玄采	色刷印刷に墨書 朱印	三枚	二五五×三三〇	I—一三	89B1123 ~25

二〇	地券	明治五年一月〇日	福岡県↓多久村高橋三太郎	色刷印刷に墨書 朱印	一枚	二五・四×三・九	I—三九	89B1126 (1)
二二	地券 朝倉郡	明治五年一月六日	福岡県↓多久村高橋三太郎	色刷印刷に墨書 朱印	一枚	二五・四×三・九	I—三九	89B1127 (2)
二三	議案(歳入出予算書)	昭和〇年三月二日	社団法人福岡県教育会朝倉郡支 会長 大倉 保	印刷 書綴	一綴	三・四×六・三	II—七六	89B1128
二四	牛馬売買交換周旋台帳	昭和二年八月	星野善兵衛	印刷にペン書 書 冊	一冊	六・二×九・五	I—三二	89B1129
二五	上妻・下妻郡・柳河町 地券	明治八年八月元日	福岡県↓下妻郡溝口村金川末吉	色刷印刷に墨書 朱印	一枚	二五・四×三・八	I—三九	89B1130 (3)
二六	地券	明治八年〇月〇日	福岡県↓上妻郡川犬村角斗七	色刷印刷に墨書 朱印	一枚	二五・四×三・六	I—三九	89B1131 (4)
二七	地券	明治〇年一月三日	福岡県↓上妻郡川犬村角伍平	色刷印刷に墨書 朱印	一枚	二五・四×三・八	I—三九	89B1132 (5)
二八	町会議案綴	明治三年六月五日	福岡県↓上妻郡川犬村角伍平	色刷印刷に墨書 朱印	一枚	二五・四×三・七	I—三〇	89B1133
二九	戸畑市 戸畑市会議員選挙一覽表	明治三年七月〇日	柳河町長 古賀 卓	印刷 青焼 書綴	一綴	二七・五×九・五	I—三六	89B1134
三〇	佐賀・長崎県	昭和三年二月三日	戸畑市	印刷	一枚	二七・五×九・六	II—七五	89B1135
三一	長崎第八国立銀行株式券状	昭和二年九月一日	第八国立銀行頭取	色刷印刷	一枚	二六・五×三・六	I—三七	89B1136 (1)
三二	厳原第一国立銀行株式券状	昭和三年一月六日	第一国立銀行頭取古川弥一他 一名	色刷印刷 朱印	一枚	二七・三×四・九	I—三七	89B1137 (2) ~38

番号	名称	時代	作者	品質・形状	頁数	法量	收藏No.	備品番号
二三	地方税徴収規則議案	明治三年度	佐賀県	印刷 書綴	一綴	三一×二四七	I—三九	89B1139
二三	地方税支出追加予算議案説明	明治三年度	佐賀県	印刷	一枚	四・五×三・四	I—四〇	89B1140
二四	規約	明治〇年二月	肥前運輸業組合	印刷 書綴	一綴	一九・三×三〇	I—四一	89B1141
二五	発着手数料規定表	明治〇年二月	肥前運輸業組合	印刷 書綴	一綴	一九・三×三三	I—四二	89B1142
二六	農事試験成績報告第10号 (一)	明治〇年三月三日発行	長崎県立農事試験場	印刷 書冊	一冊	三・三×二五九	I—四三	89B1143
二七	農事試験成績報告第2号 (一)	明治〇年10月〇日発行	長崎県立農事試験場	印刷 書冊	一冊	三・九×二五五	I—四四	89B1144
二八	明治〇年大正元年度業務功 程報告	大正二年八月五日発行	長崎県立農事試験場	印刷 書冊	一冊	三・八×二五〇	I—四五	89B1145
二九	旅行日誌(久保田く唐津方 面)	大正四年四月	本科第一部第二学年平石一男	墨書 書綴	一綴	二四七×二六七	I—四六	89B1146
三〇	熊本鹿兒島地方修学旅行日 誌	大正五年四月	本科第一部第三学年平石一男	墨書 書綴	一綴	二五五×二六五	I—四七	89B1147
三三	その他 行政警察規則	近代	不詳	印刷 書綴	一綴	三六×二四八	I—四八	89B1148



五 歴史資料

一九件 一九点

△資料内訳▽

- 一 高札……………九件 九点
- 二 氏子札類……………五件 五点
- 三 藩札・切手類……………四件 四点
- 四 貯蓄金庫……………一件 一点

一 「高札類」……………九件 九点

番号	名称	時代	作成など	品質・形状	員数	法量	備考	備置番号
一	キリシタン訴人高札	正徳元年五月	奉行	木製 墨書	一枚	縦三〇 横七〇		89B1149
二	キリシタン訴人高札	正徳元年五月	奉行水上織部	木製 墨書	一枚	縦三〇 横三六		89B1150
三	放火禁止定高札	正徳元年五月	奉行	木製 墨書	一枚	縦三・二 横七・二		89B1151
四	放火禁止定高札	正徳元年五月	奉行	木製 墨書	一枚	縦三・六 横六・七		89B1152
五	放火禁止定高札	正徳元年五月	奉行	木製 墨書	一枚	縦四・六 横五・六		89B1153
六	高札(王政復古の仰出)	慶応四年三月	大阪府	木製 墨書	一枚	縦四・〇 横八・〇		89B1154
七	五倫高札	慶応四年三月	大阪府	木製 墨書	一枚	縦四・〇 横八・〇		89B1155
八	キリシタン禁制高札	慶応四年二月	五条県庁	木製 墨書	一枚	縦四・七 横六・五		89B1156
九	キリシタン禁制高札	慶応四年三月	大政官	木製 墨書	一枚	縦四・九 横七・〇		89B1157

二「氏子札類」……………五件 五点

番号	名称	時代	作成など	品質・形状	員数	法量	備考	備品番号
一	上横山天満宮氏子札	文政五年	上横山村天満宮	木製 墨書	一枚	九二×五八		89B1158
二	天満宮氏子札	天保三年	上横山天満宮	木製 墨書	一枚	九一×五九		89B1159
三	天満宮氏子札	慶応二年	上横山天満宮	木製 墨書	一枚	九一×五九		89B1160
四	日置神宮氏子札	文久三年	日置神社	木製 墨書	一枚	九〇×五九		89B1161
五	町中預り札	江戸時代	不詳	木製 墨書	一枚	八〇×三九	印あり	89B1162

三「藩札・切手類」……………四件 四点

一	藩札「銀拾匁」	宝暦年間	日州延岡千歳役所	木版摺	一枚	一四三×四〇	富潤屋徳潤替所	89B1163
二	藩札「銀三匁」	明和八年二月	豊後岡藩	木版摺	一枚	一六〇×四七		89B1164
三	切手「米七升」	(文政五年)午正月	御蔵所(久留米藩)	墨書 黒印	一枚	一六〇×七二		89B1165
四	藩札「銀貳匁」	天保年間	秋月藩	木版摺	一枚	一五〇×四二		89B1166

四「その他」……………一件 一点

一	貯蓄金庫	昭和時代	福岡貯蓄銀行	鉄製 貯金箱 鍵付	一点	幅 八六 高 三四 奥行 八九		89B1167
---	------	------	--------	-----------	----	-----------------------	--	---------

六 考古資料

土器・陶磁器……………一三件 一三點

番号	名称	員数	製作地	時代	外面の調整、釉調	法量	備考	備品番号
一	陶質土器 壺	一点	朝鮮半島	三国時代	格子目叩 沈線	高六〇 口径一七五	赤焼	89B1168
二	陶質土器 高台付壺	一点	朝鮮半島	三国時代	ヨコナデ	高三〇 胴径一九〇	自然釉 透あり	89B1169
三	陶質土器 器台	一点	朝鮮半島	三国時代	ヨコナデ 縦の凸帯上に竹管文	高三五 底径三〇〇	透あり	89B1170
四	陶質土器 壺	一点	朝鮮半島	高麗時代カ	ヨコナデ	高二〇 胴径一七二		89B1171
五	陶質土器 壺	一点	朝鮮半島	三国時代	上半 平行叩・沈線 下半 格子目叩	高二七六 口径一八六		89B1172
六	陶質土器 壺	一点	朝鮮半島	三国時代	ヨコナデ	高六二 胴径三三四	透あり	89B1173
七	陶質土器 器台	一点	朝鮮半島	三国時代	ヨコナデ 波状櫛目	高四三 底径三〇五	耳つき	89B1174
八	陶質土器 鉢	一点	朝鮮半島	三国時代	格子目叩の後ナデ	高三〇 口径三三四	透あり	89B1175
九	陶質土器 高台付器台	一点	朝鮮半島	三国時代	ヨコナデ 波状櫛目	高三三 口径三六二		89B1176
一〇	陶質土器 壺	一点	朝鮮半島	原三国時代	平行叩 沈線	高三八 胴径三七五		89B1177
一一	陶質土器 高台付鉢	一点	朝鮮半島	三国時代	ヨコナデ	高三五 口径三六八	耳付き	89B1178
一二	陶器 四耳壺	一点	タイ	アユタヤ朝後期	褐色釉	高四三 最大径四〇〇	胴部に「平戸阿蘭陀商館」墨書	89B1179
一三	褐釉陶器 四耳壺	一点	中国	南宋末から元	褐色釉	高三〇 最大径三〇〇	貝殻付着	89B1180

七 書籍

一三八件 二七五点

番号	名称	冊数	品質・形状	法量	時代	作者	収蔵No	備考	備品番号
一	小学句読 内篇・外篇	四冊	書冊 木版	二五五×一九〇	天和三年	貝原益軒(訓点) 中部弥七(書肆) 浪華中村三史堂藏版	I-17	内篇・外篇各二冊 破損	89B1181 ~84
二	平重盛公・藤原良房公・楠正成公三忠伝	二冊 一式	書冊 木版	二五五×一八〇	天和三年	安東省庵撰 浪花書房郡玉堂梓	I-17		89B1185
三	大和事始	七冊	書冊 木版	二五九×二七三	元禄一〇年	貝原篤信・好古書纂輯	I-16	卷之一~六 付録	89B1186 ~92
四	日本釈名 上・中・下	三冊	書冊 木版	三三三×二六〇	元禄一三年	貝原篤信編輯 京師書林 上嶋瀨平・長尾平兵衛発行印刷	I-18	上中下各一冊	89B1193 ~95
五	大和本草・同附録・同諸品図	二冊	書冊 木版	三九六×二六三	宝永六年~正徳五年	貝原益軒著・京師書林 永田調兵衛藏版	I-13	大和本草卷之一(一六~一九冊)同附録卷之一・二(二冊)同諸品図上・中・下(三冊)	89B1196 ~1219
六	楽訓 上・中・下	三冊	書冊 木版	三三三×二四五	宝永八年	貝原益軒著 洛陽書舖柳枝軒藏版 貝原益軒著 柳枝軒	I-13	節序 総論 読書後論	89B1220 ~22
七	諸州巡覧記	七冊	書冊 木版	二七六×二三三	正徳三年	貝原益軒著 柳枝軒	I-14		89B1223 ~29
八	怪異并断	四冊	書冊 木版	三四四×二五八	正徳四年九月	崎陽西川如見著 洛陽書林 石梁斎古川氏刊	I-15	映入り	89B1230 ~33
九	(仮)俳諧 後の月集	一冊	木版 書冊	三〇〇×二六〇	宝曆戊曆之秋	陽明社文雄	II-13	蕉門野坂流俳諧書目録有	89B1234
一〇	和蘭全軀内外分合図	一冊	木版彩色 折本 折込	二六五×二三五 (開)二三八×二五三(閉)	明和九年刊 寛政六年補刻	竹井立輔写	II-13		89B1235
二	和蘭全軀内外分合図 号	一冊	木版 書冊	二四一×二四〇	明和九年刊 寛政六年補刻	本木了意翻訳 鈴木宗云撰次	II-14		89B1236

三	八幡宮本紀	八冊	書冊 木版	三〇×二六〇	享和二年九月再版	貝原好古著 浪華書肆	I—六	原版 元禄一〇年 八月一日 皇都 書林 一—上、 下三四五 六 付録	89B1237 ~44
三	大疑録 上・下	二冊	書冊 木版	二五×二六二	文化八年(求版)	筑前貝原篤信著 仙台大 野通明校 大坂書林柏原 源兵衛	I—七	昭和三年校カ	89B1245 ~46
二四	筑前国統風土記	二冊	書冊 墨書	二三×二六五	文政九年(写)	貝原益軒著 牛島実(写)	I—七	牛島蔵 表裏糟屋 那欠 箱入り	89B1247 ~60
二五	女大学宝箱 全	一冊	書冊 木版	二六×二八九	文化二年九月	貝原益軒著 浪華書肆	I—六	繪入り 箱付	89B1261
二六	大和俗訓 八卷	五冊	書冊 木版	三三×二五七	文化三年	貝原益軒著 大坂書林 上田嘉兵衛 皇都書林 上田半三郎他二名発行	I—六	(著作年)宝永五年	89B1262 ~66
二七	(仮)俳諧名所案内	一冊	木版 折本	二七×二六〇	天保七年	橋屋 野田治兵衛梓行	II—三	表紙欠	89B1267
二八	中庸考	一冊	木版 書冊	二五×二八二	天保八年丁酉正月 発兌	亀井昭陽著・荒木彪校・ 吉田松根堂刊	II—三		89B1268
二九	小学句読集疏	二冊	書冊 木版	二五×二七七	天保九年六月	貝原益軒鑑定 竹田春庵 (定直)編 東都書林名山 閣発兌	I—九	筑前藩修猷館督学 臣竹田定夫 謹誌 首一—10	89B1269 ~79
三〇	小学句讀集疏	一組 (二卷)	書冊	二五×二八二	天保九年	貝原益軒鑑定 竹田春庵 編次	II—三	序 卷三 卷四 七 卷八—二こと に綴じてある	89B1280
三一	延齡松詩歌前集 全	一冊	木版 書冊	三三×二六〇	天保一〇年春二月	上田堂山編 木味居蔵板	II—三		89B1281
三二	花遁詩鈔	一冊	印刷 書冊	二六〇×二七三	天保三年	島津松永	II—元		89B1282
三三	重修新訳蒙賊記全	五冊 一式	書冊 木版	二六〇×二九〇	安政三年	石川真清著 圓方軒蔵板 須原屋茂兵衛他三名(発 行書肆)	I—五	第一から第五	89B1283

番号	名称	員数	品質・形状	法量	時代	作者	收藏No	備考	備品番号
二四	瓊浦偶筆	三冊	墨書 書冊	三・五×二六〇	安政五年戊	平沢 元	II-130	朱点入り	89B1284 ~86
二五	集古名公画式	五冊 揃	書冊 木版	一七・五×二六〇	万延元年	高橋草坪編 藤井係兵衛 発行(京都)	I-131		89B1287 ~91
二六	舎密局必携前編 卷一 ~卷三	一組 (三冊)	木版 書冊	三・四×二四八	文久二年五月	上野彦馬抄 文通堂蔵	I-132	卷一(三四頁)巻二(二〇頁)巻三(三八頁)	89B1292
二七	日蓮大士真実伝	五冊 一式	書冊 木版	六・五×一八五	慶応三年	撰者小川孝栄(泰堂) 師嚴松齊宗一(雪堤)	I-133	日蓮宗大教院蔵板	89B1293
二八	朝鮮人三使登城行列之 図	一冊	木版 色刷 和綴本	三・〇×二五五	江戸時代	不詳	I-134	説明付	89B1294
二九	家道訓 一~六	三冊	書冊 木版	三・〇×二五五	江戸後期	貝原益軒著 平安瑞綿堂 蔵版 河内屋藤四郎他 〇名(書林)	I-135	手嶋堵庵・北齊な どあり出版目録	89B1295 ~97
三〇	種痘龜鑑 全	一冊	木版 書冊 二ペーシ	三・〇×二五八	明治四年五月	久我克明述 須原屋伊八 ・島村屋利助発兌	II-136	大学東校官板	89B1298
三一	仏山堂詩鈔二編 雪・ 月・花	三冊	書冊 木版	三・八×二五三	明治七年	豊前村上剛大有著 京都 村上勘兵衛	I-137	明治初年の作品	89B1299 ~301
三二	郡名異同一覧	一冊	木版 書冊	二・四×一八〇	明治四年六月	服部元彰・恩田啓吾編纂	II-138		89B1302
三三	筑前地理小誌 全	一冊	木版 書冊 二頁	三・〇×二四六	明治五年五月刻成	海妻甘蔵編 古賀勇夫出 版	II-139		89B1303
三四	明治二年福岡県統計表	一冊	印刷(五頁)	三・四×二五四	明治六年五月出版	山崎登・高田芳太郎出版	II-140	長野誠・吉田利行 校閲 多田氏所有	89B1304
三五	詞出緒	一組 (五冊)	木版 書冊	二七・五×一九七	明治八年七月	田近陽一郎著	II-141	福岡県庶務課蔵板	89B1305
三六	朝鮮記事 上・下	二冊	書冊 稿本	二五・〇×二七五	明治九年以降	白玉堂主人翠所誌	I-142	明治七年三月四日 よりの甲申事変関 係記録 本家内山之 記 朱印有	89B1306 ~07

三	筑前舊志略 上卷・下 卷	上下 一冊	墨書印刷 活字印刷 和本	三・六×二・五・六	明治〇年五月	末永茂世編輯(上卷) 末 永茂一編輯(下卷)	II-17		89B1308
六	本朝名家文範 上・中 ・下	三冊	書冊 木版	三・〇×二・五・〇	明治〇年八月三日 (初版・明治八年九 月)	馬場健(編輯)松村九兵衛 (出版)	I-101	教育書屋蔵板 福 岡県土族馬場健	89B1309 ~11
元	朝鮮記	一組 (三冊)	書冊 木版	三・八×二・六・四	明治三年写	大河内秀元著	II-16	寛文三年成	89B1312
四	靖方溯源 伏敵編	二冊	書版 印刷	三・四×二・八・八	明治五年一月六日	山田安榮著 吉川半七発 行印刷	I-103		89B1313 ~14
四	福岡県篤行奇特者事蹟 類纂 全	一冊	書版 印刷	三・六×二・五・二	明治三年頃	県教育会	I-104		89B1315
四	地方行政 第拾貳卷 (第拾貳号)	一冊	活版 書冊	三・五×二・五・二	明治七年二月五日	帝国地方行政学会発行	I-105		89B1316
四	地方行政 第拾貳卷 (第拾貳号)	一冊	活版 書冊	三・五×二・五・二	明治七年三月五日	帝国地方行政学会発行	I-105		89B1317
四	地方行政 第拾參卷 (第貳号)	一冊	活版 書冊	三・五×二・五・二	明治八年一月五日	帝国地方行政学会発行	I-106		89B1318
四	地方行政 第拾參卷 (第貳号)	一冊	活版 書冊	三・五×二・五・二	明治八年二月〇日	帝国地方行政学会発行	I-107		89B1319
四	地方行政 第拾參卷 (第貳号)	一冊	活版 書冊	三・五×二・五・二	明治八年三月〇日	帝国地方行政学会発行	I-108		89B1320
四	地方行政 第拾參卷 (第四号)	一冊	活版 書冊	三・五×二・五・二	明治八年四月〇日	帝国地方行政学会発行	I-109		89B1321
四	地方行政 第拾參卷 (第五号)	一冊	活版 書冊	三・五×二・五・二	明治八年五月〇日	帝国地方行政学会発行	I-110		89B1322
四	地方行政 第拾參卷 (第六号)	一冊	活版 書冊	三・五×二・五・二	明治八年六月〇日	帝国地方行政学会発行	I-111		89B1323

番号	名称	員数	品質・形状	法量	時代	作者	收藏No.	備考	備品番号
〇	地方行政 第拾参卷 (第七号)	一冊	活版 書冊	三・五×二・五二	明治六年七月〇日	帝国地方行政学会発行	I-11		89B1324
三	地方行政 第拾参卷 (第八号)	一冊	活版 書冊	三・五×二・五二	明治六年八月五日	帝国地方行政学会発行	I-12		89B1325
三	地方行政 第拾参卷 (第九号)	一冊	活版 書冊	三・五×二・五二	明治六年九月五日	帝国地方行政学会発行	I-13		89B1326
三	島津国史 一〜二〇	一組 (二〇冊)	印刷 和本	二・六×二・九〇	明治六年七月〇日	島津編集所発行	II-19	島津国史 卷一か ら三所収	89B1327
三	三國名勝圖絵 一〜二〇	一組 (二〇冊)	印刷 一部 木版	二・六×二・九二	明治六年三月五日	山本盛秀編・発行	II-20	卷之六迄所収	89B1328
三	増補 地方自治ノ指針	一冊	活版 書冊	三・四×二・五二	明治九年三月六日 発行	内務省	I-15		89B1329
三	地方自治要鑑	一冊	活版 書冊	三・六×二・五〇	明治〇年三月発行	内務省地方局編集纂 博文館印刷	I-16		89B1330
三	JAPAN TODAY (現在の日本)	一冊	印刷 活頁	二・五×三・二	明治〇年五月三日	望月小太郎著 英文通信社発行	II-17		89B1331
三	本土北海道大遊覧団体 記念写真帖	一冊	白黒印刷 写真帖	一・五〇×三・八	明治〇年六月九日	(福岡市)天野天泉堂 天野仙太郎発行	I-17	福岡日日新聞社主 催遊覧団体記念	89B1332
三	本土北海道大遊覧団体 記念写真帖	一冊	コロタイプ 写真帖	一・五〇×三・八	明治〇年〇月三日	長谷川徹発行	I-18	福岡日日新聞社主 催本土北海道遊覧 旅行記念 長谷川 徹・原田東洲撮影	89B1333
〇	弘山堂詩鈔 日・月・ 星	三冊	書冊 木版	一・五〇×二・七五	明治時代	豊前村上剛大有著 京都 博文堂島林專助版	I-19	嘉永頃の作品	89B1334
〇	弘山堂詩鈔二編 頌・ 雅・風	三冊	書冊 木版	二・六〇×二・八〇	明治時代	豊前村上剛大有著 東京 岡田屋嘉七他八名(書肆)	I-20	文久頃の作品	89B1337 ~39





番号	名称	員数	品質・形状	法量	時代	作者	收藏No	備考	備印番号
74	少女面白文庫	一冊	印刷 書冊 罫頁	二二×七六	昭和四年四月一日	宇田川鈞編 会講談社	II-15	少女俱樂部四月号 付録	89B1364
75	世界名婦畫傳	一冊	色刷 書冊	二六×二〇八	昭和四年〇月一日	宇田川鈞編 会講談社	II-14	少女俱樂部二〇月号 付録	89B1365
76	立身出世金言手帖	一冊	印刷 書冊	二四×八八	昭和六年一月一日	加藤謙一編 会講談社	II-13	少女俱樂部新年号 付録	89B1366
77	明治大正昭和大陸卷	一冊	色刷 折本	一九〇×三〇	昭和六年一月一日	淵田忠良編 会講談社	II-12	キング第七卷第一 号付録	89B1367
78	世界飛行館	一冊	色刷 折本 装	二六×二三	昭和七年六月一日	鈴木御水他画 会講談社	II-11	少年俱樂部第一九卷 六号付録 飛行機 の絵入	89B1368
79	野間清治短話集	一冊	印刷 書冊 六二頁	二七×八七	昭和七年九月一日	野間清治作 淵田忠良編 大日本雄弁会 講談社	II-10	キング九月号第八 卷第九卷付録	89B1369
80	邦彩蠻華大寶鑑	一組 (二冊)	菊倍判布装 革帙付 表付	三三×三六	昭和八年一月一日	池長孟著 創元社刊 会 講談社	II-9	少年俱樂部編 祝 電二枚入	89B1370
81	ダイヤモンド手帖	一冊	色刷 書冊 罫頁	二五〇×九〇	昭和八年三月〇日	須藤憲三編 大日本雄弁 会 講談社	II-8	少女俱樂部第九卷 第一号付録	89B1371
82	名婦歌畫帖	一冊	色刷 折本	二三×三三	昭和九年一月一日	中村考也選 佐藤保太郎 解説 伊藤幾久他画 不詳	II-7	少女俱樂部第三卷 第五号付録	89B1372
83	帝国勲章大鑑	一冊	色刷 折本 装	二六×一九一	昭和九年五月一日	(株)大阪毎日新聞社	II-6	定価二銭	89B1373
84	サンデー毎日	一部	色刷 仮綴 罫頁	二六〇×二六五	昭和九年九月六日		II-5		89B1374
85	非常時日本歴史大絵	一冊	色刷 書冊	二三〇×一九六	昭和九年	井口長久発行(株)伝文館	II-4	少年少女譚海新年 号第一付録	89B1375
86	名作 家なき子物語	一冊	色刷 書冊 罫頁	二六×一八七	昭和〇年七月一日	宇田川鈞編 大日本雄弁 会 講談社	II-3	少年俱樂部第三卷 第七号付録	89B1376

少年軍事大画報	少年電報特集其一(日華親善号)其二(創立三周年記念号)	消防施設完成記念写真帳	出世美談宝玉集	少女詩歌全集	年賀状のお手本	白衣の天使 ナイチンゲール	少年手工ブック	福岡県国防会叢書第二八号 資金寄附芳名録	福岡県国防会叢書第二五号 駐滿皇軍を訪ねて	福岡県国防会叢書第二九号 日独伊防共協定記念号	福岡県国防会叢書第二六号 駐滿皇軍を訪ねて
一冊	一組 (二冊)	一冊	一冊	一冊	一冊	一冊	一冊	一冊	一冊	一冊	一冊
色刷 書冊 委頁	色刷 書冊 一五〇・二〇〇頁	書冊 印刷	印刷 書冊 三五頁	色刷 書冊 委頁	色刷 折本 装	印刷 書冊 望頁	色刷 書冊 函頁	色刷 書冊 一八六頁	色刷 書冊 二八頁	色刷 書冊 委頁	色刷 書冊 一〇二頁
一八五×三五八	七九×五六	八四×三二五	一八八×三三八	三九×一八八	一九〇×三〇	二六〇×一八六	二六〇×一八六	一九〇×三三三	一九〇×三三三	一九〇×三三三	一九〇×三三三
昭和〇年二月一日	昭和〇年二月二日	昭和〇年	昭和二年一月一日	昭和二年一月一日	昭和三年一月一日	昭和三年二月一日	昭和三年五月一日	昭和三年〇月〇日	昭和三年二月〇日	昭和三年三月六日	昭和三年一月〇日
加藤謙一編 大日本雄弁会 講談社	日本電報通信社発行	樋口志香夫(写真撮影)九州映画宣伝社	須藤憲三編 大日本雄弁会 講談社	宇田川鈞編 大日本雄弁会 講談社	宇田川鈞編 大日本雄弁会 講談社	宇田川鈞編 大日本雄弁会 講談社	須藤憲三編 大日本雄弁会 講談社	福岡県国防会発行	福岡県国防会発行	福岡県国防会発行	福岡県国防会発行
II一六	II一五	I一三〇	II一六	II一六	II一六	II一六	II一六	II一六	II一六	II一六	II一六
平田晋栄解説 少年俱樂部第三卷第二号付録			少年俱樂部第三卷第一号付録	少年俱樂部新年号第一号付録	少年俱樂部新年号付録	少年俱樂部第二卷第二号付録 破損有	少年俱樂部五月号付録				
89B1377	89B1378	89B1379	89B1380	89B1381	89B1382	89B1383	89B1384	89B1385	89B1386	89B1387	89B1388

番号	名称	員数	品質・形状	法量	時代	作者	収蔵No.	備考	備品番号
101	福岡県国防会叢書第七号 北支展望	一冊	色刷 書冊 〇〇頁	一九〇×二二二	昭和三年三月五日	福岡県国防会発行	II-17		89B1389
102	福岡県国防会叢書第三号 陣中便り	一冊	色刷 書冊 二〇頁	一九〇×二二二	昭和三年四月六日	福岡県国防会発行	II-18		89B1390
103	福岡県産業組合の概要	一部	印刷 色刷	六五×六二	昭和三年三月	産業組合中央会福岡県支会	I-13	裏「福岡県産業組合分布地図」	89B1391
104	少女物知り寶典	一冊	色刷 書冊 三六頁	一四八×一〇七	昭和三年八月一日	宇田川鈞編 大日本雄弁会 講談社	II-17	少女俱樂部八月号付録	89B1392
105	皇軍慰問お人形帖	一冊	色刷 冊子 二六頁	二七四×二二七	昭和三年八月一日	中原淳一作 南田紀子編	II-15	少女の友第三卷第九号付録 包紙あり 型紙付	89B1393
106	少女のデザインブック	一冊	色刷 書冊 三五頁	二三〇×二二〇	昭和四年一月一日	森田淳二郎編 実業之日 本社発行	II-15	少女の友第四卷第一号付録	89B1394
107	おもしろ絵手本(小冊子)	一冊	色刷 小冊 子三五頁	七〇×二二〇	昭和六年三月一日	石森俊大編 大日本雄弁会 講談社	II-14	幼年グラフ三月号付録	89B1395
108	丸大戰記特集一周年記念四月特大号 別冊付録 愛唱軍歌集	一冊	印刷 書冊 突頁	一〇五×二四四	昭和三年四月一日	不詳	II-15	昭和三年六月三日国鉄扱承認雑誌第三〇号	89B1396
109	関ヶ原合戦大絵巻	一冊	色刷 折本	一九〇×一〇七	昭和時代	羽名弘志絵	II-15	裏「日本動物園少年俱樂部楽部三月号付録」	89B1397
110	Lettera Annale scittadi novo dal Giappone(大正二〇年日本報)	一冊	書冊 一〇三頁	一六〇×二二二	大正三年二月三日	Casparo Coaglio(カスパーロ・コエリョ) 一九〇四年ヴェネチア刊	II-13	長崎発信 イタリ語訳	89B1398
111	Manuscript diaries (ローマ教皇庁非公式記録文書(写本))	二冊	書冊	二六二×二三三	一五六～一五六六年	Pauli Alaleonis		天正・慶長遣欧使節の記事	89B1399 ~409

二三	Nvove Lettere delle cose del Giappone (天正十一年耶穌會士日本通信)	一冊	書冊 一八八頁	一六〇×二一・五	一五九五年	Francesco Carrion (フランシスコ・カリオン) Lorenzo Mexia (ロレンソ・メシア) Luigi Froes (ルイジ・フロエス) (他)二名	II—116	七書翰の写しと抜粹	89B1410
二三	天正遣歐使節記	一冊	書冊	一六六×二一四	一五六五年	Gualtieri, Guido	I—111	初版	89B1411
二四	Avvisi della Cina et Giappone del fine dell'anno 1626 (天正二十四年中国はよひノホメス令(雜記))	一冊	書冊六八ページ	一六〇×一〇・五	一五六六年	Alessandru Valignano, Luigi Prues, Pietro Gomez 他二名	II—112	一五六六年10月通信 一五六七年二月二十九日付 日本人貴族(少年使節)のユア到着(報告)	89B1412
二五	Hay, John (くや「天正五年から慶長六年のイホメス令十書簡集」)	一冊	書冊六八ページ	一六〇×二一・五	一五〇五年	Ioanne Hayo Dalgatiensi Scott	II—113		89B1413
二六	EPITOME THEATRI ORTELIANI (名訳城垣図と雑記)	一冊	書冊	一一三×一四・三	一五九五年	Ortelius, A. 著 A. Conix 発行 (マンデルローナ)	I—114		89B1414
二七	RELACAM DA PEREGUICAM QUE TEVE A CHRISTINDADE DE JAPAM (日本をキリシタンが受けた迫害の報告)	一冊	書冊	一四一×六・五	一六二五年	Matto, G. de 著 リスボン刊	I—115		89B1415
二八	Relacam da ditosa Morte, de quarenta Sinco Christaos (キリシタン五人の幸いなる死の報告)	一冊	書冊	一四〇×六・五	一六一五年	Lorge de Gounea 著 Pedro Crasbeck 発行 (リスボン)	I—116		89B1416

番号	名称	員数	品質・形状	法量	時代	作者	収蔵No.	備考	備品番号
116	relacion del Svesso que tyvo nvestra santa fe en los Reynos del Japon (日本キリスト教布教 史(1622から1659年))	一冊	書冊	19.5×10.5	1622年	Pineyro, Luis ロ・ルイス マドリード 刊	II-16		89B1417
110	catoptrum Microcosmicum	一冊	書冊 印刷	25.0×20.0	1622年	メンリン	II-10	折込めくり式人体 解剖図あり	89B1418
111	アンボイナ島屠殺誌	一冊	書冊	16.5×13.5	1626年	イギリス東インド会社 ロンドン刊 F. MARIANUS	I-13	スモールクオート 判三部を一巻に合 冊 初版	89B1419
113	GLORIOSVS FRANCISCSIS REDIVISIS	一冊	書冊	21.0×14.0	1626年	F. MARIANUS	I-12	ハニページ ラシスコ会オブセ ルグアートル派年 代記	89B1420
111	Lettres du B. Pere saint Francois Xavier (ザヴィエル 「日本のイエズス会士 くの手紙」)	一冊	書冊 25頁	16.0×11.0	1626年	B. Pere Saint Francois Xavier 刊	II-11	フランス語訳	89B1421
110	蘭学源流記	一冊	書冊	16.1×14.2	1626年	Mendes Pinto Fernando	I-16	英語初版	89B1422
114	日本誌	一冊	書冊	21.0×14.3	1626年	Kempfer, E.	I-13	独語初版	89B1423
113	Benyowsky, Count Mauritius Augustus de (クリムフスキー 「回顧 旅行記」英訳第 一版 全一巻)	全一 巻	書冊	16.0×13.0	1626年	Mauritius Augustus Count de Benyowsky	II-13		89B1425 ~26
112	Histoire de l' etablissement, des progres et de la decadence du christianisme dans l'empire du Japon (日本切支丹史)	一冊	書冊 10.5 ×9.5	21.0×13.0	1626年	R. P. DE CHARLEVOIX (Louvain) シャルルヴォー(ルーヴ アン刊)	II-14		89B1427 ~28

112	REIS OM DE WERELD NAAR JAPAN (日本遠征記)	一冊	書冊	印刷	12.0×14.0	1887年	HEINE	I-180		89B1429
113	PERRY'S EXPEDITION TO JAPAN	一冊	印刷	書冊	11.5×16.0	1857年	FRANCIS HAWKS DAPLTON AND COMPANY 洋行	II-16	銅版絵入	89B1430
110	Die Expedition in die Seen von China Japan und Ochotsk (日本・中国・ホーレンの海峽探検日記)	全三巻	書冊		10.0×14.0	1867-1875年	Heine William	II-17	ドイツ語初版	89B1431 ~33
111	日本の文藝史	二冊	書冊		11.5×14.0	1871-1880年	Pages. Leon.	I-181	初版	89B1434
113	THE ORNAMENTAL ARTS OF JAPAN (日本装飾美術)	全五冊	書冊		11.5×11.5	1883年	GEORGE ASHDOWN AUDSLEY (ロンドン)	II-16	各巻挿絵(カラー)トグラフ多数入 革装	89B1436 ~40
113	Japanese Marks and Sea Is (日本の印章)	一冊	書冊	36頁	11.5×11.5	1883年	Bowes, James Lord (ボウズ・ジョーイム・ロード)	II-16	ロンドンにて執筆	89B1441
114	Oyuchasan (オウチヤサン)	一冊	書冊	再版	11.5×16.5	明治元年一月10日	長谷川武次郎	II-19	ちりめん本 挿絵多数入	89B1442
115	The Children's Japan (子供たちの日本)	一冊	書冊	再版	11.0×17.5	明治六年八月一日	長谷川武次郎	II-23	ちりめん 挿絵多数入	89B1443
116	Japan (明治) 日本風俗写真図説	全10冊	書冊		10.5×11.5	1876-79年	Captain F. Brinkley 編 J.P. Millet Company (オーストン) 発行	II-24	極東版 限定500部 の第11番	89B1444 ~53
117	Coin of Japan (日本の貨幣)	一冊	書冊		11.0×11.5	明治七年九月三日	Munro, Neil Gordon (エン・シー・カンロー、横浜)	II-25	緑色の表紙 ビニールカバー付 初版 彩色図版多数入	89B1454

番号	名称	員数	品質・形状	法量	時代	作者	備考	備品番号
一六	Boxer C.R.(ボクサー) 「十七」六世の日本に 見られるオランダの様 々な影響」第二版	一冊	書冊	二五・〇×一六・二	一九五〇年	C.R. BOXER		89B1455

## 八 地図絵図

一六九件 一九九点

番号	名称	員数	品質・形状	法量	時代	発行	收藏No.	備考	備品番号
一	筑前国怡土郡図 〔江戸時代〕	一舗	紙本着色	八・五×二五・〇	宝暦―文化期	不詳			89B1456
二	筑前国之図	一舗	木版色摺	七五×二六・一	江戸時代	藤善兵衛(彫)	II-16	包紙有	89B1457
三	肥州長崎之図	一舗	木版手彩色	六五×八・〇	宝暦四年八月	大島文治右衛門	I-15		89B1458
四	大日本改正道中案内 図	一冊	木版色摺 折本装	二〇×八・〇	天保〇年	浪華松半山雲居子(輯 者及書画) 藤木定四 郎(割刷)	II-15		89B1459
五	江戸図	一舗	木版色摺	五九×七九	嘉永元年新編毎月 改	吉田文三郎 伊勢屋忠 兵衛(板元)	II-15		89B1460
六	松栄御江戸絵図	一舗	木版色摺	七〇×一〇〇・〇	嘉永三年改正	高柴三雄(訂) 小林新 兵衛他二名(書肆)	I-15		89B1461
七	下中国より四国九州 海岸筋御台場御陳家 固	一組	木版	二四・五×三三・〇	嘉永期	不詳	II-15		89B1462
八	歴代沿革図	一冊	木版色摺 折本装	三六・二×四六・五 (最大)	安政二年七月	二宮樞軒(校刊) 鳴鳳 樓藏(板)	II-15		89B1463



九	永代御江戸絵図	一舖	木版色摺	七六×七〇	文久元年五月改正	村田屋彦兵衛(板)	II-四		89B1464
一〇	万世御江戸絵図	一冊	木版色摺 折本装	七六×七〇 (最大)	文久二年再刻	萬屋庄助(板)	II-三	包紙有	89B1465
二	大日本海陸全図	一舖	木版色摺	七二×七二	文久四年官許	恵比寿屋庄七(梓) 竹 口瀧三郎(刻)	II-三		89B1466
三	新刻大日本程路図	一冊	木版色摺 折本装	七〇×七〇 (最大)	元治元年	山城屋佐兵衛他六名 (発行書林) 岡本竹藪 (複写筆耕) 松川半山 (校正訂正)	I-六		89B1467
三	大阪細見全図	一冊	木版色摺 折本装	七六×七六 (最大)	慶応元年七月再刻 改正	積典堂(蔵板) 末吉 (彫刀) 翠栄堂松川半 山安信(増補訂正)	II-七		89B1468
四	城下町図	一舖	紙本着色	六〇×七三	江戸時代後期	不詳			89B1469
	①豊前国小倉城図	一舖	紙本着色	六〇×七三	江戸時代後期	不詳			89B1470
	②豊後国日田城図	一舖	紙本着色	六〇×七三	江戸時代後期	不詳			89B1471
	③豊後国府内城図	一舖	紙本着色	六〇×七三	江戸時代後期	不詳			89B1472
	④豊後国木付城図	一舖	紙本着色	六〇×七三	江戸時代後期	不詳			89B1473
	⑤豊後国日出城図	一舖	紙本着色	六〇×七三	江戸時代後期	不詳			89B1474
	⑥豊後国竹田城図	一舖	紙本着色	六〇×七三	江戸時代後期	不詳			89B1475
	⑦豊後国臼杵城図	一舖	紙本着色	六〇×七三	江戸時代後期	不詳			89B1476
	⑧長門国府中城図	一舖	紙本着色	六〇×七三	江戸時代後期	不詳			89B1477
五	第一次征長役の図	一舖	紙本着色	五三×五三	江戸時代後期	不詳			89B1478
六	萩城明細絵図	一舖	紙本着色	五三×五三	江戸時代後期	不詳			89B1479
七	周防・長門図	一舖	木版色摺	四四×五三	江戸時代後期	不詳	II-六		89B1480
八	九州九箇国之全図	一舖	紙本着色	二〇・三×二五・六	江戸時代	不詳			89B1481
九	万世泰平図説	一冊	木版色摺 書冊	三〇×四〇	文化三年	水戸翠軒老人立原萬 (書) 盤松軒(蔵板) 北島長四郎(発行)	II-六		89B1481

番号	名称	員数	品質・形状	法量	時代	発行	収蔵No.	備考	備品番号
三〇	円球万国地海全図 〔福岡市〕	一舗	紙本着色	二三六×三六八	享和二年八月五日	薩州学院石塚崔雀高丹			89B1482
二九	福岡区博多櫛田前町 之図	一舗	紙本着色	四三・五×三六八	明治九年一月	不詳			89B1483
三三	筑前国粕屋郡官幣大 社香椎宮	一舗	銅版	四〇・〇×四三・五	明治三年六月五日	木下美重	I一三		89B1484
三三	福岡中洲春吉付近之 南窓下写図	一舗	紙本着色	三六八×三三〇	明治元年四月	不詳			89B1485
三四	福岡案内図	一舗	色刷	三九四×四三・五	明治三四年四月三日 (二版)	彰風社仮事務所	II一三		89B1486
三五	最新実測福岡市街大 地図	一舗	色刷	四三・五×三九〇	大正二年八月五日	博文社	II一三	(縮尺)二五〇分の一 (裏)福岡著名家案内	89B1487
三六	福岡市実測図	一舗	色刷	三九四×三九・五	大正四年カ	九州沖繩勸業共進会協 賛会	II一三	包紙有 (縮尺)二万 五〇〇分の一	89B1488
三七	福岡博多市街地図	一舗	色刷	三九六×四三〇	大正六年一月六日	駈々堂書店	II一三	(縮尺)一万分の一 (裏)福岡遊覧案内	89B1489
三六	福岡博多市街地図	一舗	色刷	三九五×四三・五	大正七年一月〇日 (再版)	駈々堂書店	I一三	(縮尺)一万分の一 (裏)福岡遊覧案内	89B1490
三九	福岡博多市街地図	一舗	色刷	三九七×四三・一	大正七年一月〇日 (再版)	駈々堂書店	II一三	(縮尺)一万分の一 (裏)福岡遊覧案内	89B1491
三〇	最新福岡博多及郊外 地図	一舗	色刷	四三〇×三九〇	大正九年三月〇日 (再版)	駈々堂旅行案内 部	II一三	(縮尺)二万五〇〇分の 一(裏)福岡市及郊外 名勝誌	89B1492
三三	福岡博多市街地図	一舗	色刷	三六八×四三・四	大正九年四月一日 (再版)	駈々堂書店	II一六	(縮尺)二万分の一 (裏)福岡遊覧案内	89B1493

三	福岡市街案内地図	一舗	色刷	五三×五七	大正九年	九州水力電気株式会社 博軌電車課	II-一売	(縮尺) 一万五〇〇分の一	89B1494
三	最新福岡博多及郊外 地図	一幅	色刷 装 掛幅	三三×六六	大正二年七月三日 (再版)	駿々堂旅行案内内部	II-一器	(縮尺) 一万五〇〇分の一	89B1495
三	最新福岡市街及郊外 地図	一舗	色刷	五〇×七〇	大正三年(〇)月五日 (再版)	駿々堂旅行案内内部	II-一四	(縮尺) 一万五〇〇分の一 (裏)福岡市及郊外名 勝誌	89B1496
三	最新福岡市街及郊外 地図	一舗	色刷	五七×七三	大正五年一月(〇)日 (再版)	駿々堂旅行案内内部	II-一四	(縮尺) 一万五〇〇分の一 (裏)福岡市及郊外名 勝誌	89B1497
三	帝国都会地図(九) 最新福岡市街及郊外 地図	一舗	色刷	五三×七五	大正五年一月五日 (再版)	駿々堂旅行案内内部	I-一七	(縮尺) 一万五〇〇分の一 (裏)福岡市及郊外名 勝誌	89B1498
三	最新福岡市街及郊外 地図	一舗	色刷	五九×七六	昭和二年五月五日	駿々堂旅行案内内部	II-一器	(縮尺) 一万五〇〇分の一 (裏)福岡市及郊外名 勝誌	89B1499
三	福岡市並近郊名勝交 通図絵	一舗	色刷	一八〇×七三〇	昭和二年	観光社	II-一器		89B1500
三	最新福岡市街及郊外 地図	一舗	色刷	五三×六三	昭和三年七月五日	駿々堂旅行案内内部	II-一器	(縮尺) 一万五〇〇分の一 (裏)福岡市及郊外名 勝誌	89B1501
三	最新校訂福岡市街 地図	一舗	色刷	五三×七四	昭和四年一月(〇)日	林田印刷所	II-一器	包紙有 (縮尺) 一万 五〇〇分の一 (裏)福 博案内	89B1502
三	福岡市街地図	一舗	色刷	五三×六六	昭和四年六月(〇)日	日東印刷株式会社	II-一器	(裏)福岡市内及名勝 案内	89B1503
三	最新福岡市街及郊外 地図	一舗	色刷	五〇×七〇	昭和五年八月(〇)日 (再版)	駿々堂旅行案内内部	II-一器	(縮尺) 一万五〇〇分の一 (裏)福岡市及郊外名 勝誌	89B1504

番号	名称	員数	品質・形状	法量	時代	発行	収蔵No.	備考	備品番号
三	福岡市案内	一舗	色刷	三・三×三・三	昭和五年	福岡市旅館組合	II-兎	(裏)福岡市旅館案内 附名所案内	89B1505
四	福岡市街図	一舗	色刷	四〇×五〇	昭和六年七月〇日 改訂(四版)	協和会	II-五	(裏)福岡市内及郊外 名所案内	89B1506
五	福岡都市計画街路網 図	一舗	色刷	六〇×五〇	昭和六年二月修正	都市計画福岡地方委員 会	I-元	(縮尺)二万分之一	89B1507
六	福岡市名所案内	一舗	色刷	二七・一×七・五	昭和七年六月三日	福岡市観光協会	II-二		89B1508
七	福岡市街図	一舗	色刷	五八×六〇	昭和七年六月〇日 改訂(五版)	協和会	II-三	(裏)福岡市内及郊外 名所案内	89B1509
八	福岡市と其の近郊遊 覧地案内	一舗	色刷	二七・八×三・六	昭和七年カ	福岡市観光協会	II-四		89B1510
九	福岡市街図	一舗	色刷	四一・二×七・三	昭和八年九月〇日 改訂(六版)	協和会	II-五	(裏)福岡市内及郊外 名所案内	89B1511
一〇	大福岡市図	一舗	色刷	五〇・〇×七・三	昭和九年六月三日	協和会	II-六	(裏)福岡市眺望図	89B1512
一一	福岡市街地区	一舗	色刷	四七・七×七・七	昭和二年一月三日	大朝舎	II-七	(裏)福岡市附近及交 通図	89B1513
一二	福岡市地区	一舗	色刷	四〇・〇×五・〇	昭和二年三月〇日	協和会	II-八	包紙有 (裏)福岡市 及附近眺望図	89B1514
一三	福岡博多及近郊名所 案内図	一舗	色刷	一八・五×六・三	昭和二年	九軌百貨店	I-三	(裏)おみやげ紹介 時刻表	89B1515
一四	福岡市及附近名所 案内図	一舗	色刷	一七・三×四・〇	昭和二年	松屋百貨店	II-九		89B1516
一五	博覧会博多名所御案 内	一舗	色刷	六・〇×七・四	昭和二年	玉屋カ	II-一〇		89B1517
一六	福岡市街案内図	一舗	色刷	二六・三×六・三	昭和三年四月五日	大東社	II-一六		89B1518

五	最新福岡市地図	一舗	色刷	五〇×五〇	昭和六年二月五日	協和会	II-三	(裏)福岡市街及附近 町名索引一覧表 福 岡市のしるべ	89B1519
六	福岡市地図	一舗	色刷	五〇×五〇	昭和二年四月二〇日	同潤社	II-四	(裏)九州交通図 交 通会話	89B1520
六	福岡市街地図	一舗	色刷	三〇×三〇	昭和三年二月二〇日	同潤社	I-三	(裏)福岡市近郊名所 案内	89B1521
六	福岡市街地図	一舗	色刷	五〇×五〇	昭和三年十月二〇日	東亜観光社	II-五	(表)第二回国民体育 大会案内図	89B1522
六	福岡市街地図	一舗	色刷	五七×二九	昭和三年四月五日	同潤社	I-四	(縮尺)二万分の一 (裏)大福岡市街全図 要覽 町名方角索引 一覽	89B1523
三	福岡市街全図	一舗	色刷	五二×五五	昭和六年五月二〇日	同潤社	II-六	(縮尺)二万分の一 (裏)大福岡市街全図 要覽	89B1524
三	改訂 福岡市街全図	一舗	色刷	五三×五六	昭和九年三月二〇日	同潤社	II-七	(縮尺)二万分の一 (裏)大福岡市街全図 要覽	89B1525
四	ポケット携帯用福岡 市街地図	一舗	色刷	三三×三七	昭和時代	不詳	II-六	(裏)汽車時間表	89B1526
空	〔福岡県〕 改正福岡県精図	一舗	色刷	五六×六六	明治三年五月三日	林芥介	II-元	(縮尺)二万四〇〇分の 一	89B1527
交	福岡県管隣県里程便 覧地図	一舗	銅板	五〇×五〇	明治六年四月七日	瀬戸新治郎	II-三	(縮尺)二四万分の 一	89B1528
五	筑後国三藩郡西青木 村之図	一舗	紙本着色	六四×五八	明治時代	不詳	II-六		89B1529

番号	名称	員数	品質・形状	法量	時代	発行	収蔵No.	備考	備用品番号
六	筑後国三瀬郡四郎丸村之図	一舗	紙本着色	五七×三九	明治時代	不詳	II-六九		89B1530
六	英彦山々巡り案内図	一舗	石版色刷	三三×四五	明治時代後期〜大正時代	不詳	I-四一		89B1531
五	筑前名所図絵	一舗	色刷	八一×六三	大正三年三月二日	後藤常吉	I-六	(裏)筑前名所案内	89B1532
五	福岡県管内全図	一舗	色刷	五八×元六	明治五年四月六日	不詳	II-三	(縮尺)三万分の一 (裏)福岡県管内重要統計	89B1533
三	門司鉄道局管内線路案内図	一舗	色刷	五〇×三〇	昭和四年四月末現在	門司鉄道局	I-六		89B1534
三	田主丸の地図	一舗	色刷	五八×元〇	昭和八年二月二日	大日本帝国陸地測量部	II-五	(縮尺)二万五〇〇分の一	89B1535
五	史蹟名勝天然記念物国宝分布図 福岡県	一舗	色刷	〇〇×〇〇	昭和〇年三月	福岡県学務部社寺兵事課史蹟名勝天然記念物調査係	I-三	(縮尺)二万分の一 (裏)史蹟名勝等一覧表	89B1536
五	詩聖白秋生誕の地 水郷柳川市	一舗	色刷	五五×六〇	昭和〇年代	株式会社東京交通社	I-三	(裏)観光案内	89B1537
五	福岡県地図	一舗	色刷	五三×五三	昭和三年六月五日	駿々堂旅行案内部	II-二	(縮尺)三万分の一 (裏)福岡県名勝地誌	89B1538
五	久留米榎津間大川鉄道案内 〔日本〕	一舗	色刷	二〇×三〇	昭和時代カ	大川鉄道株式会社	I-三	(裏)名所案内 運賃等	89B1539
六	永福東京御絵図 全	一舗	木版色摺	七四×四〇	明治四年改正	西村屋与八(原版) 吉田屋文三郎他一名(求版)	I-五		89B1540
六	大日本地図	一舗	木版色摺	六八×四六	明治九年二月五日	森本太助	II-五		89B1541

四	道中心得熊本人力案内図	一冊	木版色摺	二七五×究・五	明治二〇年四月二〇日	松堅武左衛門	I-四〇		89B1542
三	京都絵地図	一舗	色刷	三六×四・五	明治七年〇月三日	風月庄左衛門	II-一〇	包紙有 (裏)沿線名所説明等	89B1543
三	京阪神市街地図附関西鉄道及電車案内	一舗	色刷	一九五×四・二	大正二〇年五月一日	大阪三信社	I-四一		89B1544
三	しんあんでつだうちづ	一冊	色刷 装 折本	一九五×三三・〇 (最大)	大正二年九月二〇日	和楽路屋	I-四二	(表)台湾 満鮮鉄道 図有 (裏)沿線名勝 案内 主要駅運賃表 等	89B1545
四	改正鉄道地図	一舗	色刷	一九〇×一〇九・〇	大正三年八月五日	内外通商社出版部	I-四三	(裏)全国信用旅館案内	89B1546
五	新鉄道地図	一舗	色刷	二六〇×一〇三・〇	昭和四年六月三日	三省堂	I-四四	(裏)沿線名所案内	89B1547
六	各府県分解式大日本板地図	八舗 一組	色刷	二八×二五六	昭和五年四月一日	大日本雄弁会講談社	II-一三	少女倶楽部第八卷第四号附録 包紙有	89B1548
六	各府県分解式大日本板地図	八舗 一組	色刷	二八×二五六	昭和五年四月一日	大日本雄弁会講談社	II-一三	少女倶楽部第七卷第四号附録 包紙有	89B1549
六	新式鉄道旅行地図	一冊	色刷 装 折本	二六〇×三六・〇 (最大)	昭和五年〇月二日	忠誠堂	I-四五	(裏)沿線名所古跡案内	89B1550
六	阿蘇登山	一舗	色刷	一五〇×四三・二	昭和六年三月	門司鉄道局	I-四六	(表)阿蘇全景図 (裏)阿蘇案内	89B1551
七	一目でわかる日本旅行地図	二冊	色刷 装 折本	三〇〇×二五〇 (最大)	昭和六年八月一日	主婦之友社	I-四七	主婦の友八月号附録 (裏)各都市の詳細地図	89B1552
七	最新大日本地図	一舗	色刷	六〇〇×四九・二	昭和八年四月一日	大日本雄弁会講談社	II-一八	キング第九卷第四号附録 (縮尺)一五〇万分の一	89B1553
八	最新鉄道旅行図	一冊	色刷 装 折本	一九六×一六〇・五 (最大)	昭和八年五月二〇日	巖々堂旅行案内	I-四八	(裏)大日本道中大絵 運賃表等	89B1554

番号	名称	員数	品質・形状	法量	時代	発行	収蔵No.	備考	備品番号
103	大東京鉄道案内	一冊	色刷	三七〇×二六〇	昭和九年四月二〇日 修正(五版)	九段書房	I-103	(裏)市街と停留場及行程	89B1555
102	温泉・海水・登山・名所 全国旅行案内 地図 付満州国	一冊	色刷 折本	三三〇×三二〇 (最大)	昭和九年七月一日	大日本雄弁会講談社	I-102	婦人倶楽部第七号附録(裏)主要都市詳細図等	89B1556
101	最新交通遊覧案内 図	一冊	色刷 折本	三〇九×二九〇 (最大)	昭和九年七月五日	大阪朝日新聞社	I-101	大阪朝日新聞第一八三二号附録(裏)名所案内等	89B1557
100	特製最新鉄道地図	一冊	色刷 折本	二九六×三三七 (最大)	昭和〇年四月二〇日	和楽路屋	I-100	(裏)新宮及官国幣社 一覽 主要駅間杆程表等	89B1558
99	阪和電鉄沿線御案内	一冊	色刷	三〇五×三〇五	昭和〇年五月六日 由良要塞司令部検閲済	阪和電気鉄道株式会社	I-99	(裏)沿線名所案内 主要駅間普通運賃表等	89B1559
98	南海沿線案内	一冊	色刷	三六四×三三四	昭和二年一月三日 由良要塞司令部検閲済	南海鉄道株式会社 難波鉄道案内所	I-98	(裏)南海電車遊覧案内	89B1560
97	全国遊覧案内地図	一冊	色刷 折本	二九三×二六八 (最大)	昭和二年四月二〇日	東京乗合自動車株式会社 遊覧課	I-97	(裏)主要都市詳細地図 名産品案内等	89B1561
96	沿線御案内	一冊	色刷	一八五×一六〇	昭和二年〇月	加太電気鉄道株式会社	I-96	(裏)遊覧案内 運賃表等	89B1562
95	実測九州最新地図	一冊	色刷	五〇〇×三三〇	昭和三年九月五日	駸々堂旅行案内内部	I-95	(縮尺)五万分の一(裏)九州遊覧地誌	89B1563
94	鉄道線路図 貨物事務用	一冊	色刷 折本	二二三×三二〇 (最大)	昭和時三年九月二五日現在	鉄道省運輸局	I-94	(裏)大型客車運転禁止区間及簡易線図等	89B1564
93	東京近郊ハイキング 日帰り一泊旅行地図	一冊	色刷	五七〇×九〇〇	昭和四年四月二〇日	アトラス社	I-93	(裏)沿線名勝案内 保養行楽地案内等	89B1565



一四	鉄道新旅行図	一冊	色刷 装	折本 (最大)	二六〇×三六五	昭和時三二年二月五日	三省堂	I-16	(裏)鉄道沿線主要都 会及名所案内図	89B1566
一五	最新九州地図	一舗	色刷		六〇×七〇	昭和七年一月五日	日本統制地図株式会社	I-16	(縮尺)四万分の一	89B1567
一六	観光日本鉄道 (MAP OF JAPAN FOR SEIGHT SEERS)	一舗	色刷		三〇〇×二二〇	昭和三年	東方美術印刷社	I-16		89B1568
一七	地方別新日本大地図	一舗	色刷		六二四×四二二	昭和四年一月一日	大日本雄弁会講談社	II-16	キング第三卷第一号 附録(縮尺)六万分 の一(裏)近鉄観光 の葉	89B1569
一八	新日本見学地図	一冊	色刷 装	折本	二六四×一八三	昭和時三年一月一日	大日本雄弁会講談社	II-16	少年倶楽部第三卷第 一号附録 包紙有	89B1570
一九	社会科見学地図帳	一冊	色刷	書冊	二七七×一八〇	昭和時六年四月一日	大日本雄弁会講談社	II-16	少年倶楽部第三卷第 五号附録	89B1571
二〇	ジクソー式日本物産 図	八舗 二組	厚紙 色刷		三三三×三三〇	昭和時代(戦前期)	小学館	I-16	包紙有『小学五年生』 四月新学期開始号特 輯	89B1572 ~73
二一	天下の霊場 高野山	一舗	色刷		二五五×三五六	昭和時代	南海電車	I-16	(裏)高野山御参詣案 内図	89B1574
二三	小学中学大日本地理 画帖	一冊	色刷 装	折本	一九四×二〇九	昭和時代	大日本雄弁会講談社カ	II-16	少年倶楽部五月号附 録	89B1575
二三	漫画旅行日本全図第 四図(九州南部)	一舗	色刷	印刷	二五〇×七五〇	昭和時代		I-12		89B1576
二四	漫画旅行日本全図第 五図(九州北部)	一舗	色刷	印刷	二五〇×七五〇	昭和時代		I-13		89B1577

番号	名称	頁数	品質・形状	法量	時代	発行	收藏No	備考	備品番号
二五	漫画旅行日本全図第六図(中国地方 京大阪)	一舗	色刷 印刷	五〇×七〇	昭和時代		I-13		89B1578
二六	漫画旅行日本全図第七図(北陸道)	一舗	色刷 印刷	五〇×七〇	昭和時代		I-14		89B1579
二七	漫画旅行日本全図第八図(両毛地方から東北)	一舗	色刷 印刷	五〇×七〇	昭和時代		I-15		89B1580
二八	漫画旅行日本全図第九図(東北)	一舗	色刷 印刷	五〇×七〇	昭和時代		I-16		89B1581
二九	漫画旅行日本全図第十図(青森方面)	一舗	色刷 印刷	五〇×七〇	昭和時代		I-17		89B1582
三〇	漫画旅行日本全図第十一図(青森 函館)	一舗	色刷 印刷	五〇×七〇	昭和時代		I-18		89B1583
三一	漫画旅行日本全図第十二図(北海道西部)	一舗	色刷 印刷	五〇×七〇	昭和時代		I-19		89B1584
三二	漫画旅行日本全図第十三図(北海道東部)	一舗	色刷 印刷	五〇×七〇	昭和時代		I-20		89B1585
三三	和歌山電車沿線案内	一舗	色刷	二六×三〇	昭和時代	合同電気株式会社和歌山支社	I-14		89B1586
三四	和歌山電車沿線案内	一舗	色刷	一七・八×三三	昭和時代	東邦電力株式会社和歌山支店	I-15		89B1587
三五	和歌山電車沿線案内	一舗	色刷	一三・四×三三	昭和時代	合同電気株式会社和歌山支社	I-16		89B1588
三六	大軌参急沿線案内	一舗	色刷	三三・二×四四	昭和時代	大軌参急電車	I-17	(裏)大軌参急沿線案内 普通運賃表等	89B1589

二七	大軌参急沿線案内	一舗	色刷	三〇九×四・四	昭和時代カ	大軌参急電車カ	Ⅰ一六	(裏)沿線案内 主要 駅間運賃表等	89B1590
二六	大阪新電車地図	一舗	色刷	三〇三×三・五	昭和時代カ	稲田家旅館	Ⅰ一六	(裏)大阪案内記 近 畿鉄道交通地図	89B1591
二五	稲田屋旅館ポケット 全国鉄道地図	一冊	色刷 装 折本 (最大)	二五七×一〇五・〇	昭和時代カ	和楽路屋	Ⅰ一三	(裏)稲田屋旅館営業 案内	89B1592
二四	射号万国図	一舗	木版色摺	一〇五・八×七・七	明治六年一月	石川県学校(蔵版)	Ⅱ一六		89B1593
二三	最新実測上海新地図 (THE NEW MAP OF SHATYGHAI)	一舗	色刷	三三三×三三・三	大正三年四月五日	上海日本堂書店	Ⅱ一六		89B1594
二二	慶州絵図	一舗	色刷	一八〇×七〇	昭和四年五月二〇日	朝鮮総督鉄道局カ	Ⅰ一六	包紙有 (裏)慶州付 近の案内説明	89B1595
二一	最新世界大地図	一舗	色刷	六〇〇×二九・六	昭和六年一月一日	大日本雄弁会講談社	Ⅱ一六	少年倶楽部第二八巻第 一号附録	89B1596
二〇	最新世界大地図	一舗	色刷	六〇〇×二九・二	昭和八年一月一日	大日本雄弁会講談社	Ⅱ一六	キング第九巻第一号 附録 包紙有	89B1597
一九	日本満州パノラマ地 理	一冊	色刷 書冊	三〇〇×二〇・〇	昭和八年四月一日	大日本雄弁会講談社	Ⅱ一三	少年倶楽部第二〇巻第 四号附録	89B1598
一八	世界パノラマ大地図	一舗	色刷	六四〇×二一・六	昭和八年三月一日	大日本雄弁会講談社	Ⅱ一三	少年倶楽部第二〇巻第 三号附録	89B1599
一七	最新欧州大地図(附 列強國勢国防一覽)	一舗	色刷	七五五×二〇七・五	昭和二年一月一日	大日本雄弁会講談社	Ⅰ一七	キング第三巻第一号 附録 (縮尺)二五〇万 分の一	89B1600
一六	世界現勢国防大地図	一舗	色刷	六〇〇×二七〇	昭和三年一月一日	新潮社	Ⅱ一六	日の出第六巻第一号 附録 包紙有	89B1601

番号	名称	員数	品質・形状	法量	時代	発行	収蔵版	備考	備品番号
一六	青島案内	一冊	色刷	五三六×七二四	昭和四年二月十日	青島新民報社	II-104	(縮尺)二万分の一	89B1611
一七	最新世界大地図	一冊	色刷	六八〇×二六二六	昭和四年一月一日	大日本雄弁会講談社	II-103	キング第五卷第一号 附録 包紙有(縮尺) 三〇万分の一(裏) 支那全土並ニ付近大 地図等	89B1610
一八	最新南京地図	一冊	色刷	六八八×四六一	昭和三年十月十日	至誠堂	II-103	(縮尺)二万分の一	89B1609
一九	最新戦局地図	一冊	色刷	五二〇×三九〇	昭和三年八月十日	新愛知新聞社	II-101		89B1608
二〇	張家口市街図	一冊	色刷	二〇六八×七三六	昭和三年七月五日	蒙疆新聞社	II-100		89B1607
二一	支那見学大地図	一冊	色刷	九二〇×三三四	昭和三年七月一日	大日本雄弁会講談社	II-99	少年倶楽部第三卷第 八号附録(裏)勝利 に輝く支那事变絵日 誌	89B1606
二二	最新支那明細大地図	一冊	色刷	二〇六八×九二〇	昭和三年一月一日	大日本雄弁会講談社	II-96	キング第四卷第一号 附録(縮尺)三〇万分 の一(裏)滿蒙ソ聯 国境大地図	89B1605
二三	支那最新大地図	一冊	色刷	二〇九二×三三八	昭和三年一月一日	新潮社	II-95	日の出第七卷第一号 附録(縮尺)三〇万分 の一(裏)皇軍新兵 器写真一覽	89B1604
二四	支那東部二百五十万 分一図	一冊	色刷	二〇九三×六八〇	昭和三年三月五日	大日本帝国陸地測量部	II-94	(縮尺)三〇万分の一	89B1603
二五	最新大亜細亜地図	一冊	色刷	二〇〇〇×六六六	昭和三年一月一日	大日本雄弁会講談社	II-93	キング第三卷第一号 附録(縮尺)四万分 の一	89B1602

一四	歐洲大戦大地図	一舗	色刷	六〇〇×六八	昭和五年一月一日	大日本雄弁会講談社	II-〇五	キング第六卷第一号 附録 包紙有(縮尺) 三〇万分の一(裏) 支那事変戦局並ニ処 理明細地図	89B1612
一三	東洋南洋時局地図	一舗	色刷	三二〇×六〇	昭和五年七月一日	大日本雄弁会講談社	II-〇六	キング第六卷第八号 附録 包紙有(縮尺) 三〇万分の一(裏) 歐洲大戦西部戦線明 細地図	89B1613
一二	大東亜共栄バノラマ 地図	一舗	色刷	六〇〇×五〇〇	昭和六年一月一日	大日本雄弁会講談社	II-〇七	少年倶楽部第六卷第 一号附録(裏)兵隊 さん慰問急はがきお 手本	89B1614
一一	上海附近図	一舗	色刷	二〇五・五×一〇一・一	昭和時代	海軍省	II-〇八		89B1615
一〇	南京及上海方面図	一舗	色刷	一〇七・七×二二二・〇	昭和時代	海軍省	II-〇九		89B1616
九	【洋地図】 地球の舞台(世界地 図帳)	一舗	洋紙印刷 ヴェラム装	四二〇×三〇〇	一九二一年〜一九四四年 (二版)	オルテリウス(ベルギ )アントワープ)	II-一〇		89B1617
八	NOVA TOTIVS TERRARVM ORBIS GEOGRAP HICA AC HYDRO GRAPHICA TABU LA(新地球水陸全図)	一舗	銅板手彩色	四六五×四六六	一九三〇年	Henr Hondio	II-一一		89B1618
七	NOVA ET ACCVRATA JAPONIAE TERRAE ESONIS (日本図)	一舗	銅板手彩色	四六五×四六六	一九三九年	Janssonius	II-一二		89B1619

番号	名称	員数	品質・形状	法量	時代	発行	収蔵No.	備考	備品番号
149	TABULA TARTARIAE (タル タリヤ図〈北方アジ ア図〉)	一鋪	銅板手彩色	11.0×15.0	1767年頃	De Wit	II—111		89B1620
148	NOVISSIMA TOTIUS ORBIS TABULA, PER CAROLUM ALLARD (CAROLUM ALLARD 2244444 新地球全図)	一鋪	銅板手彩色	11.0×11.0	1740年	Carolus Allard (オ ランダ アムステル ダ)	II—110		89B1621
147	NOVUS PLANIGLOBU TERRESTRIS PER UTRUMQUE POLUM CONSPECTUS (南 緯・北緯各45度之地 球全図)	一鋪	銅板手彩色	11.0×11.0	1740年	GERARDUM VALCK (オランダ アムステルダム)	I—109		89B1622
146	ASIAE NOVA DESCRIPTIO (ア ジア図)	一鋪	銅板手彩色	11.0×11.0	1740年頃	De Wit (オランダ アムステルダム)	II—113		89B1623
145	REGNI JAPONIAE (日本 図)	一鋪	銅板手彩色	11.0×11.0	1740年	Seuteer	II—112		89B1624
144	TATARIAE SINENSIS (タタ リヤ図〈中央アジア 図〉)	一鋪	銅板手彩色	11.0×11.0	1740年	Monan	II—114		89B1625
143	L'EMPIRE DU JAPON (日本図)	一鋪	銅板手彩色	11.0×11.0	1740年	Vaugonoy	II—115		89B1626

1K8	CARTE DES DECOUVERTES (探検図)	一冊	銅板手彩色	五六×三三	一七〇六年	La Perouse	II—二七	89B1627
1K8	NIEUWE KAART VAN 'T Keizerryk JAPAN(日本海図)	一冊	銅板手彩色	四〇×四二	一八世紀中期	Triton	II—二八	89B1628
1K8	PARTIE DE LA NOUVELLE GRANDE CARTE DES INDES ORIENTALES, CONTENANT LES EMPIRES DE LA CHINE & DU JAPAN, LES ISLES PHILIPPINS (中国 日本海及び南洋 群島図)	一冊	銅板手彩色	四八×四八	一八世紀末	Bwo (オランダ ムステルダム)	II—二九	89B1629
1K9	L' ASIE(アジヤ図)	一冊	銅板手彩色	五二×四一	一八世紀末	Letm (オランダ ムステルダム)	II—三〇	89B1630
1K9	Noord Oost Cufft; van ASIA	一冊	銅板手彩色	四六×四〇	一八世紀末	Keulen	II—三三	89B1631
1K4	LA VILLE DE NAGASAKI AVEC LE PORT et les Environns(長崎長図)	一冊	銅板	三三〇×四三〇	江戸時代	不詳(フランス)	I—四四	89B1632

九 絵葉書・広告・新聞・暦・時刻表・写真帖・フィルム

付録・相場表・その他……………五九七件 三〇五一点

〔絵葉書〕……………一五二件 一〇三六六

番号	名称	員数	品質・形状	法量	時代	作者	收藏地	備考	備品番号
一	福岡市内 絵葉書(城郭)	七枚	印刷	一四・×九一	大正時代	不詳	II-153	トンボマーク入り	89B1633
二	絵葉書(西南学院大学)	三枚	白黒印刷	一四・×九二	大正時代	不詳	I-154	福岡県庁他	89B1634
三	絵葉書(福岡百景)	八枚	印刷	一四・×九二	大正時代後期	博多尾島筑紫堂(印刷)	II-155	福岡県庁他	89B1635
四	絵葉書(福岡高等学校学生寮)	五枚	色刷	九〇×二四〇	昭和二年10月三・四日	福岡高等学校カ	II-156	福岡創立三五周年記念祭の印有、封筒有	89B1636
五	絵葉書(創立四十周年記念)	四枚	色刷 包紙は白黒印刷	一四〇×九一 (包紙六・五×九六)	昭和三年六月六日	福岡縣福岡高等女学校	II-157	校舎等の写真	89B1637
六	絵葉書(博多美観)	六枚	原色GL版	三三・八×八・八	昭和六年六月	大崎周水堂(製)	II-158	紙製ケース入	89B1638
七	絵葉書(博多名勝)	六枚	印刷	三三・九×九〇	昭和時代	大崎周水堂(製)	II-159	紙製袋入、西部軍司令部許可済	89B1639
八	絵葉書(福博各所)	二枚	色刷	九〇×二四一	昭和時代	大崎周水堂	II-160	封筒有	89B1640
九	絵葉書(福岡・博多)	二枚	白黒写真印刷	八九×三三九	昭和時代初期	TAISO HATO BRAND(製)	II-161	福岡城跡他	89B1641
一〇	絵葉書(筑前福岡・博多各所)	二枚	印刷	九一×二四二	昭和時代カ	不詳	II-162	封筒有	89B1642
一一	絵葉書(福博各所)	二枚	印刷	九一×二四二	昭和時代	尾島筑紫堂発行	II-163	封筒有	89B1643
一二	絵葉書(観光の博多)	八枚	印刷	九一×二四二	昭和時代	大崎周水堂カ	II-164	封筒有	89B1644



一三	繪葉書(福岡と博多名勝)	八枚	色刷	八九×三・九	昭和時代	大崎周水堂カ	II-105	封筒有	89B1645
一四	繪葉書(博多各所)	七枚	色刷	八九×二四・〇	昭和時代	大崎周水堂	II-105	封筒有	89B1646
一五	繪葉書(福岡各所)	五枚	白黒写真印刷	九二×二四・一	昭和初期	不詳	II-106	中洲付近の景他	89B1647
一六	繪葉書(福岡百景)	四枚	印刷	二四・一×九・一	昭和時代初期	UNION POSTALE UNIVERSELLE製	II-106	九州帝国大学他	89B1648
一七	繪葉書(福岡名勝)	三枚	カラー写真印刷	八九×二四・〇	昭和時代初期	不詳	II-110	水上公園他	89B1649
一八	繪葉書(福岡百景)	三枚	印刷	三三・九×八・九	昭和時代初期	UNION POSTALE UNIVERSELLE製	II-111	東公演他	89B1650
一九	繪葉書(福岡百景)	二枚	印刷	一四・一×九・一	昭和時代初期	UNION POSTALE UNIVERSELLE製	II-111	博多湾他	89B1651
二〇	繪葉書(福岡各所)	二枚	白黒写真印刷	九〇×二四・〇	昭和時代初期	不詳	II-113	天神交差点他	89B1652
二一	繪葉書(福岡各所)	二枚	白黒写真印刷	九二×二四・〇	昭和時代初期	不詳	II-114	水上公園付近他	89B1653
二二	繪葉書(福岡・博多各所)	二枚	写真印刷	三三・九×八・八	昭和時代初期	不詳	II-115	東中洲他	89B1654
二三	繪葉書(福岡各所)	二枚	カラー写真印刷	八七・七×三・七	昭和時代初期	不詳	II-116	博多駅他	89B1655
二四	繪葉書(福岡各所)	二枚	白黒写真印刷	九一×二四・〇	昭和時代初期	不詳	II-117	福岡飛行場他	89B1656
二五	繪葉書(福岡縣庁)	一枚	白黒写真印刷	九〇×二四・〇	昭和時代初期	不詳	II-118		89B1657
二六	繪葉書(中島橋)	一枚	白黒写真印刷	九〇×二四・〇	昭和時代初期	不詳	II-119		89B1658
二七	繪葉書(東中洲)	一枚	白黒写真印刷	九二×二四・〇	昭和時代初期	不詳	II-120		89B1659
二八	繪葉書(西通)	一枚	白黒写真印刷	九二×二四・〇	昭和時代初期	TAISHO HATO BRAND 製	II-121		89B1660
二九	繪葉書(博多掛町通り)	一枚	白黒写真印刷	九二×二四・〇	昭和時代初期	不詳	II-122		89B1661
三〇	繪葉書(博多停車場)	一枚	白黒写真印刷	九〇×二四・三	昭和時代初期	不詳	II-123		89B1662

番号	名称	員数	品質・形状	法量	時代	作者	收藏No.	備考	備品番号
三	絵葉書(東公園他)	六枚	白黒写真印刷	九〇×二四〇	昭和時代初期	不詳	II-III		89B1663
三	絵葉書(東公園亀山上皇御銅像)	二枚	白黒写真印刷	九〇×二四〇	昭和時代初期	不詳	II-III		89B1664
三	絵葉書(東公園雪之景)	一枚	色刷	二四一×九一	昭和時代	博多三毛製版	II-III		89B1665
三	絵葉書(福岡市東公園)	一枚	白黒写真印刷	八九×三三九	昭和時代後期	不詳	II-III		89B1666
三	絵葉書(東公園池畔の景)	一枚	紙印刷	二四三×九一	昭和時代	不詳	II-III		89B1667
三	絵葉書(博多東公園ノ景)	一枚	紙印刷	三九×九一	昭和時代	OTKPIHOE NNCH MO(製)	II-III		89B1668
三	絵葉書(福岡名所福岡東公園)	一枚	印刷	二四一×九一	昭和時代	不詳	II-III		89B1669
六	絵葉書(箱崎)	八枚	印刷	二四〇×九一	昭和時代初期	UNION POSTALE UNIVERSELLE (製)	II-III		89B1670
六	絵葉書(箱崎水族館)	二枚	白黒印刷	二四一×九一	昭和時代	不詳	II-III		89B1671
四	絵葉書(箱崎の濱)	一枚	色刷	二四〇×八九	昭和時代	UNION POSTALE UNIVERSELLE (製)	II-III	表に「箱崎の濱(博多の浜)」印刷	89B1672
四	絵葉書(箱崎宮汐井道)	一枚	印刷	二四一×九一	昭和時代	UNION POSTALE UNIVERSELLE (製)	II-III	表に説明文を印刷	89B1673
四	絵葉書(箱崎八幡宮)	一枚	白黒写真印刷	九〇×二四〇	昭和時代初期	不詳	II-III		89B1674
四	絵葉書(名島)	七枚	白黒写真印刷	九〇×二四〇	昭和時代初期	不詳	II-III		89B1675
四	絵葉書(名島)	二枚	白黒写真印刷	九〇×二四〇	昭和時代初期	不詳	II-III		89B1676
四	絵葉書(博多名島の海岸)	一枚	色刷	二四二×九一	昭和時代	不詳	II-III	表に四名所を印刷	89B1677
四	絵葉書(香椎宮)	七枚	白黒写真印刷	九〇×二四〇	昭和時代初期	不詳	II-III		89B1678

四〇	繪葉書(香椎宮)	二枚	白黒写真印刷	九〇×一四〇	昭和時代初期	博多尾島筑紫堂(印刷)	二一四〇		89B1679
三九	繪葉書(福岡市外香椎宮)	一枚	印刷	一四〇×九一	昭和時代	UNION POSTALE UNIVERSELLE(製)	二一四一		89B1680
三八	繪葉書(西公園)	二枚	紙印刷	一四〇×九一	昭和時代	不詳	二一四二		89B1681
三七	繪葉書(西公園)	二枚	紙印刷	一四〇×九一	昭和時代	不詳	二一四三		89B1682
二六	繪葉書(福岡と博多各所)	一枚	印刷	八九×一三九	昭和時代初期	TAISHO HATO BRA ND(製カ)	二一四四	西公園他	89B1683
二五	繪葉書(福岡名勝西公園)	一枚	印刷	九〇×一三八	昭和時代初期	TAISHO HATO BRA ND(製カ)	二一四五		89B1684
二四	繪葉書(西公園平野國巨銅像)	一枚	白黒写真印刷	九一×一四一	昭和時代初期	不詳	二一四六		89B1685
二三	繪葉書(福岡日日新聞)	三枚	印刷	九二×一三八	昭和時代	福岡日日新聞社(発行) 博多島井印刷所(印刷)	二一四七	封筒有	89B1686
二二	繪葉書(福岡医科大学医院)	一枚	色刷	九〇×一四二	昭和時代前期	三宅写真館(製版・印刷)	二一四八		89B1687
二一	繪葉書(福岡女学校創立三五周年記念)	三枚	白黒印刷	一四三×九二	昭和時代初期	不詳	二一四九		89B1688
二〇	繪葉書(ボク山と炭坑長屋)	一枚	白黒写真印刷	九〇×一四〇	昭和時代初期	不詳	二一五〇		89B1689
一九	繪葉書(博多言葉)	四枚	紙色刷	一四〇×九一	昭和時代カ	TORII SHOTEN(発行)	二一五一	表に博多言葉印刷(江戸言葉の よる解説カ)	89B1690
一八	繪葉書(博多祇園山笠)	一枚	色刷	一四〇×八九	昭和時代初期	福岡市役所・福岡市観 光協会(発行)	二一五二	飾山、曳山	89B1691
一七	繪葉書(蒙古襲来物語)	九枚	白黒印刷	九一×一四一	昭和時代初期	TAISHO(和歌山県)矢 田一嘘(画)	二一五三		89B1692
一六	繪葉書(筑前名所香椎宮)	五枚	色刷	九〇×一三八	昭和初期	香椎宮社務所(発行)大 崎周水堂(印行)	二一五四		89B1693

番号	名 称	員数	品質・形状	法 量	時 代	作 者	収蔵No.	備 考	備品番号
三二	絵葉書(博多人形)	八枚	包紙・葉書共 に色刷	一四四×二〇四	昭和時代	大崎周水堂(発行)	II-三三	包紙の法量は 一四四×二〇四	89B1694
三三	絵葉書(香花園菊人形)	二〇枚	印刷	六二×二四〇	昭和時代カ	香花園(発行)	II-三三	封筒有	89B1695
三四	絵葉書(博多景観他)	六枚	色刷印刷	六二×二四三	昭和時代(戦後)	不詳	I-二五	天神通り、水上 公園と東中洲夜 景、九州大学な ど	89B1696
二 福岡県内									
三五	絵葉書(久留米名所)	二枚	白黒印刷	六二×二四一	大正時代	久留米広重文会堂(発 行)	I-二四		89B1697
三六	絵葉書(久留米名所)	九枚	紙 印刷	一四一×九一	大正時代カ	田村ガクブチ店(発行) 久留米市今町広重文会 堂(発行一枚)	II-二六	五枚に文面宛名 有、一枚に記念 スタンプ	89B1698
三七	絵葉書(宮地嶽神社)	三枚	白黒写真印刷	六〇×一四〇	昭和時代初期	TAKATA KOSEIKW AN(印刷)	II-二五		89B1699
三八	絵葉書(宮地嶽神社)	三枚	白黒写真印刷	六〇×一四〇	昭和時代初期	TAKATA KOSEIKW AN(印刷)	II-二五		89B1700
三九	絵葉書(津屋崎名所)	五枚	紙 印刷	一四一×九一	昭和時代	UNION POSTALE UNIVERSELLE (製)	II-二六		89B1701
四〇	絵葉書(筑前宇美八幡宮)	九枚	白黒写真印刷	六〇×一四〇	昭和時代初期	不詳	II-二五	「宇美八幡宮事 歴概略」有	89B1702
四一	絵葉書(筑紫観世音寺)	三枚	印刷	一四〇×九〇 (包装一九五 ×一〇三)	昭和時代初期	清水山観世音寺	II-二六	リーフレット」 天智帝御勅願寺 観世音寺略縁起	89B1703
四二	絵葉書(太宰府観世音寺)	八枚	印刷	一四一×九一 (包紙一六〇 ×一〇一)	昭和時代	清水山観世音寺	II-二六	観世音寺略縁起 付封筒有	89B1704

三	繪葉書(太宰府神社)	三枚	紙 カラー写 真印刷	一四〇×九二	昭和時代	宮小路写真館(謹写)	二一六一	記念スタンプ印 有	89B1705
三	繪葉書(筑前太宰府)	八枚	紙 印刷	一四〇×九二	昭和八年二月九日 (スタンプ印)	不詳	二一六〇	参拝記念スタン プの印有	89B1706
三	繪葉書(筑前太宰府)	二枚	紙 白黒写真 印刷	一四〇×九二	昭和八年二月九日 (スタンプ印)	不詳	二一六三	記念スタンプの 印有	89B1707
三	繪葉書(筑前太宰府)	二枚	紙 印刷	一三九×九二	昭和八年二月九日 (スタンプ印)	UNION POSTALE UNIVERSELLE(製)	二一六三	参拝記念スタン プ有	89B1708
三	繪葉書(管公之御肖像)	一枚	紙 白黒写真 印刷	一四二×九〇	昭和時代	寺田梅香軒(発行)	二一六四		89B1709
三	繪葉書(朝倉郡立農学校)	四枚	印刷	九二×四二	昭和時代	不詳	二一六五		89B1710
三	繪葉書(久留米藩御庭焼柳原)	七枚	色刷	一四一×九〇	昭和三年四月二日	九州古陶研究会	二一六七		89B1711
三	繪葉書(大牟田市)	三組	色刷	一四二×八九	昭和時代	大牟田市役所(発行)観 光社高松出版部(印刷)	二一六八		89B1712
三	繪葉書(小倉延命寺大菊人形)	九枚	紙 印刷	一四一×九二	昭和時代	下関泉蘭(発行)	二一六九		89B1713
三	繪葉書(小倉水道案内)	二枚	紙 印刷	一四一×九二	昭和時代	UNION POSTALE UNIVERSELLE(製)	二一七〇		89B1714
三	繪葉書(河内貯水池)	四枚	紙 印刷	一四〇×九二	昭和時代	樋口商店(発行)	二一七一		89B1715
三	繪葉書(河内貯水池)	四枚	紙 印刷	一四一×九二	昭和時代	樋口商店(発行)	二一七二	要塞司令部許可 済	89B1716
三	繪葉書(福岡言葉・写真)	一枚	紙 印刷	一四〇×九二	昭和時代カ	三色版印刷株式会社 (発行)	二一七三	表に福岡言葉の 印刷有	89B1717
三	繪葉書(ミス九州当選者西岡 雅子嬢)	三枚	色刷	九〇×一四〇	昭和時代初期	大阪毎日新聞社	二一七四		89B1718
三	繪葉書(管公歴史館)	二枚	白黒印刷	一四三×九〇	昭和時代(戦前)	管公歴史館(発行)	二一七五	人形…児島与一 背景…前田甚太 郎	89B1719

番号	名称	員数	品質・形状	法量	時代	作者	収蔵No.	備考	備品番号
六	繪葉書(久留米名所) 三 日本全国	六枚	白黒印刷	二四〇×九〇	昭和時代	宮小路写真真館(撮影)	I—一七〇		89B1720
六	繪葉書(佐賀市地所株式会社 厘外倉庫表門の実景)	一枚	白黒印刷	二四〇×九〇	明治四〇年二月三日 (消印)	佐賀紺屋町 立川写 真部(印刷)	I—一四三		89B1721
六	繪葉書(九州鎮西孤兒院同窓 記念繪葉書)	二枚	色刷印刷	九〇×二四〇	明治時代	九州鎮西孤兒院	I—一四三		89B1722
六	繪葉書(佐賀市蓮池公園)	一枚	白黒印刷	二四〇×九〇	大正四年九月二日 (消印)	上田(印刷)	I—一四四		89B1723
六	繪葉書(東京大震災実況)	二枚	印刷	二四〇×九〇	大正三年	矢野松東京支店他	II—一七〇		89B1724
六	繪葉書(宝塚少女歌劇B組)	三枚	白黒印刷	二四〇×九〇	大正三年五月(公 演)	宝塚少女歌劇団(発行)	I—一四三		89B1725
六	繪葉書(MODERN COSTU MES OF JAPAN KOREA & FORMOSA・大日本帝國 代表服装集)	四枚	白黒印刷	二四〇×九〇	大正時代	不詳	I—一四六	No.三六番	89B1726
六	繪葉書(唐津名所)	七枚	色刷	二四〇×九〇	大正時代	不詳	II—一七〇		89B1727
六	繪葉書(熊本名所本妙寺)	八枚	印刷	二四〇×九〇	昭和二年五月七日 (購入)	不詳	II—一七〇		89B1728
六	繪葉書(名古屋汎太平洋平和 博覧会)	二枚	色刷	九〇×二四〇	昭和三年三月五日	KAIGAKENKYUKAI	I—一四三		89B1729
六	繪葉書(昭和大礼記念舎館建 築落成)	三枚	白黒印刷	二四〇×九〇	昭和四年五月五日	佐賀県教育会	I—一七〇	袋入「佐賀県教 育会館建築概要 」付	89B1730
六	繪葉書(宝塚少女歌劇雪組)	八枚	白黒印刷	二四〇×九〇	昭和三年五月(公 演)	宝塚少女歌劇団(発行)	I—一五一		89B1731

100	繪葉書(三菱鉾山)	九枚	印刷	二四・二×八九	昭和六年二月六日	三菱鉾業株式会社	二一六〇	〔下関要塞司令部許可済〕	89B1732
101	繪葉書(唐津名所)	一九枚	印刷	二四・一×九三	昭和時代初期	唐津木下愛文堂(発行)	二一六一		89B1733
102	繪葉書(唐津名所)	二〇枚	色刷	二四・三×九一	昭和時代初期	牧川書店(発行)	二一六二		89B1734
103	繪葉書(祐徳稲荷神社)	二枚	印刷	二四・四×九二	昭和時代	祐徳稲荷(発行)名古屋市沢田文精社(製造)	二一六三		89B1735
104	繪葉書(菊地神社)	三枚	印刷	二四・〇×九〇	昭和時代初期	菊地神社(発行)	二一六四	〔別格官幣社菊地神社御由緒要記〕	89B1736
105	繪葉書(九州線)	七枚	色刷	二四・〇×九〇 (包紙二七・三×九九)	昭和時代	門司鐵道局(発行)	二一七五		89B1737
106	繪葉書(関門トンネル)	六枚	色刷	二四・〇×九〇 (包紙二六・〇×一〇・〇)	昭和時代	日本道路公団(発行)	二一七六		89B1738
107	繪葉書(熊本名所)	三枚	印刷	二四・四×九二	昭和時代	不詳	二一七五	風景写真	89B1739
108	繪葉書(錦港湾)	一枚	色刷	二四・四×九二	昭和時代	俣野集泉堂(発行)	二一六六		89B1740
109	繪葉書(須磨菊人形)	一枚	印刷	二四・四×九二	昭和時代	不詳	二一六九		89B1741
110	繪葉書(帝国議事堂の偉観)	三枚	白黒印刷(包紙は色刷)	二九・九×九〇	昭和時代	SEIKADO TOKYO	二一六八	包紙二四・六×九・六	89B1742
111	繪葉書(造幣局)	七枚	印刷	二四・一×九二	昭和時代	造幣局泉友会(発行) 大阪栗木本店(印刷)	二一六九	袋入り	89B1743
112	繪葉書(呉名所)	三枚	印刷	二四・〇×九一	昭和時代	不詳	二一七〇	包紙二四・三×九二	89B1744
113	繪葉書(日立鉾山本山)	八枚	印刷	二四・一×九一	昭和時代	不詳	二一九一		89B1745
114	繪葉書(株式会社芝浦製作所 鶴見工場)	五枚	印刷	二四・一×九一	昭和時代	不詳	二一九二		89B1746

番号	名称	員数	品質・形状	法量	時代	作者	收藏No.	備考	備品番号
二五	絵葉書(川上村観光協会)	一枚	印刷	141×91	昭和時代	不詳(HIRAISHINBIK ANの社標あり)	II-25		89B1747
四 外国									
二六	絵葉書(台湾人男女・音楽舞 踏行脚団記念)	六枚	印刷	138×88	大正時代	不詳	II-26		89B1748
二七	絵葉書(旅順戦蹟名物)	三枚	印刷	141×90	大正時代	不詳	II-27	「要塞司令部検 閲済」	89B1749
二八	絵葉書(旅順戦蹟名物)	三枚	印刷	141×90	大正時代	不詳	II-28	「昭和二年五月 五日」のスタン プ印有、「要塞 司令部御検閲済」	89B1750
二九	絵葉書(台北)	八枚	色刷	140×90 (包紙143 ×101)	昭和時代初期	台北市役所観光係	II-29		89B1751
三〇	絵葉書(中国関係)	八枚	白黒印刷(六 枚)色刷(二枚)	140×90	昭和時代	内田、上海美術風景片 公司、満鉄鉄道総局旅 客課、台北新高堂他	II-30	スタンプ入りの 物もある	89B1752
三一	絵葉書(大連シリーズ)	五枚	印刷	149×90 (包紙143 ×95)	昭和時代初期	大連市役所(発行)	II-31		89B1753
三二	絵葉書(大連十六勝)	六枚	印刷	140×90 (包紙143 ×99)	昭和時代初期	KAIGA PRINTING OO	II-32	風景写真	89B1754
三三	絵葉書(遼陽の名所)	六枚	印刷	140×90	昭和時代初期	不詳	II-33	風景写真	89B1755
三四	絵葉書(奉天名勝三十二景)	三枚	印刷 包紙は 色刷	146×90 (包紙149 ×97)	昭和時代初期	TAISHO	II-34	風景写真	89B1756



二三	繪葉書(ハルビン十六景)	一枚	印刷 包紙は 色刷	二七×九〇 (包紙一五〇 ×一〇・一)	昭和時代初期	PRINTED BY KAIG AKENKYUKAI	II-103	風景写真	89B1757
二六	繪葉書(最近のハルビン十六 景)	九枚	色刷	二四〇×九〇 (包紙一五〇 ×一〇・〇)	昭和時代初期	不詳	II-102	風景の絵	89B1758
二七	繪葉書(麗観のハルビン)	一枚	白黒印刷(包 紙は色刷)	二四〇×九〇 (包紙一五〇 ×一〇・五)	昭和時代初期	大正寫眞工業所	II-105	風景写真	89B1759
二六	繪葉書(道覧のハルビン)	一枚	白黒印刷(包 紙は色刷)	二八×八八 (包紙一四 ×九・四)	昭和時代初期	大正寫眞工業所	II-106	風景写真	89B1760
二五	繪葉書(長春名所)	四枚	二色刷	二四〇×九〇 (包紙一五〇 ×一〇・一)	昭和時代初期	不詳	II-104		89B1761
二〇	繪葉書(撫順名勝十六景)	一枚	白黒印刷(包 紙は色刷)	二四〇×八八 (包紙一四〇 ×九・〇)	昭和時代初期	TAISHO HATO BRAND (製作)	II-107	各葉書にMAD E IN WAKAY AMAJUSAS	89B1762
二三	繪葉書(撫順名勝 小唄繪葉 書)	八枚	色刷	二三六×九〇 (包紙一三二 ×九・五)	昭和時代初期	KAIGAKENKYUKAI (印刷)	II-109	包紙撫順佐賀 県人会印あり	89B1763
二三	繪葉書(五族生活の表情)	六枚	印刷	六六×二四二	康徳七年(昭和二五 年)七月	南滿州鉄道株式会社弘 報課(発行)	II-110		89B1764
二三	繪葉書(満州国 文化編)	六枚	印刷	一四一×八八	昭和時代初期	滿州帝国國務院総務庁 弘報処(発行)	II-111		89B1765
二四	繪葉書(満州のお祭り)	五枚	印刷	六五×二四二	昭和時代初期	南滿州鉄道株式会社弘 報課(発行)	II-112		89B1766
二五	繪葉書(ハイラル風景)	五枚	白黒印刷(包 紙は色刷)	二四〇×九二 (包紙一四六 ×九・〇)	昭和時代初期	太陽社(発行)	II-113	風景写真	89B1767

番号	名称	員数	品質・形状	法量	時代	作者	收藏No.	備考	備品番号
一六	繪葉書(北京)	五枚	白黒印刷(包紙は色刷)	一四〇×九〇 (包紙一八六×一〇一)	昭和時代初期	華北交通株式会社	II-124	風景写真 華北明信片	89B1768
一七	繪葉書(京包線)	五枚 (五枚一番組)	白黒印刷(包紙は色刷)	一四〇×九一 (包紙一八四×一〇三)	昭和時代初期	華北交通株式会社	II-125	風景写真 華北明信片第四輯	89B1769
一八	繪葉書(同浦・石太線)	五枚	白黒印刷(包紙は色刷)	一四〇×八八 (包紙一八六×一〇一)	昭和時代初期	華北交通株式会社	II-126	風景写真 華北明信片第六輯	89B1770
一九	繪葉書(上海之展望)	六枚	色刷	一四七×八八 (包紙一五〇×一〇三)	昭和時代初期	大正寫真工藝所	II-127	風景の絵	89B1771
二〇	繪葉書(漢口名所)	八枚	白黒印刷(包紙は色刷)	一四二×九〇	昭和時代初期	不詳	II-128	風景写真「軍事郵便」とあり	89B1772
二一	繪葉書(大揚子江)	七枚	印刷	一四〇×九一 (包紙一五六×九八)	昭和時代初期	TAO & CO	II-129	風景の絵	89B1773
二二	繪葉書(承德名勝)	六枚	白黒印刷(包紙は色刷)	一四〇×九〇 (包紙一五二×九一)	昭和時代初期	不詳	II-130	風景写真	89B1774
二三	繪葉書(井邑内藏山)	一〇枚	印刷	一四一×九二 (包紙一四二×九五)	昭和時代初期	八木文筆堂(発行)	II-131		89B1775
二四	繪葉書(平壤妓生学校校舎)	一枚	印刷	一四〇×九〇	昭和時代初期	不詳	II-133		89B1776
二五	繪葉書(朝鮮金剛山内金剛)	三枚	印刷(包紙は色刷)	一四〇×九〇 (包紙一五〇×一〇〇)	昭和時代初期	HINODE-SHOKO SE OUL	II-134	風景写真	89B1777
二六	繪葉書(上海風景)	八枚	色刷	一四七×八八	昭和時代初期	NIPPONDO	I-126		89B1778

一四	繪葉書(上海風景)	二枚	色刷	六・五×四・五	昭和時代初期	NIPPONDO SHANG HAI	I-179		89B1779
一三	繪葉書(上海風景)	五枚	色刷	六・〇×四・五	昭和時代初期	日本堂書店(発行)	I-180	TOKYO DESI GN PRINTING の登録商標千鳥 印あり	89B1780
一〇	繪葉書(撫順風景)	三枚	白黒印刷	九・二×四・三	昭和時代初期	龍文堂書店(発行)	I-181		89B1781
一〇	繪葉書(上海の近代美)	二枚	色刷	二・五〇×二・〇〇	昭和時代初期	不詳	I-182	大光沢豪華原色 版	89B1782
一三	繪葉書(昔を偲ぶ京城の古宮)	八枚	白黒印刷	九・五×五・五	昭和時代初期	TAISHO P.F.C.O	I-183	包紙有(色刷)	89B1783

広告 〈総計〉……………二五〇件 一五九七点  
引札・ちらし……………九件 一〇点

一	長生草銘鑑	一枚	木版	六・六×四・〇	明治〇年	美濃国 高橋龍成撰	II-184	葉草番付	89B1784
二	〔合名会社三井銀行赤間関支店営業早見〕	二冊	印刷 小冊	二・五〇×二・〇	明治元年二月	合名会社三井銀行赤間関支店	II-185		89B1785
三	新版 絵びら見本帖	一冊	色刷 石版	二・四〇×三・五	明治後期	作者不詳	II-186		89B1786
四	広告(齒磨日の出散)	一枚	印刷	一・七五×三・〇	明治カ	東京柳下藤五郎(製造発売元)	II-187	農商務省登録商標	89B1787
五	花ころも第四巻春号	一冊	活版 書冊	三・六×二・五六	大正五年カ	紙與呉服店	II-188	紙與呉服店広報 紙 購入申込葉 書付	89B1788
六	広告(島田整美堂の団扇地紙新見本)	一枚	色刷 一紙	六・七×三・六	大正カ	島田整美堂 発行カ	II-189	営業の葉第六号 附録	89B1789

番号	名 称	員数	品質・形状	法 量	時 代	作 者	収蔵№	備 考	備品番号
七	絵びら(糸島郡雷山村志満屋)	一枚	色刷 一紙 石版	六・五×五・〇	大正(昭和カ)	志満屋	II-170		89B1790
八	絵びら(糸島郡雷山村志満屋)	一枚	色刷 一紙 石版	六・五×五・〇	大正(昭和カ)	志満屋	II-171		89B1791
九	袖籤景品附保存広告 倉橋石 絵問屋	一枚	色刷	二・四・五×八・八	昭和二年六月 発行	保存広告社(京都)	II-173		89B1792

ポスター……………三〇件 三〇点

番号	名 称	員数	品質・形状	法 量	時 代	作 者	収蔵№	備 考	備品番号
一〇	ポスター(深見鋤先)	一枚	色刷 紙製	六・〇×三・二	明治	深見平次郎鑄造所	II-176		89B1793
二	ポスター(坂井救命堂)	一枚	印刷	五・〇×六・二	明治	福岡県八女郡岡山村長 坂井救命堂	II-179	薬品広告	89B1794
三	ポスター(中華民国軍政鄂都 都督 黎佈告)	一枚	木版	五・八×二・八〇	黄帝紀元四〇九年 (一九二)八月	不詳 中華民国軍政府 鄂軍都督	II-180	中華民国建国	89B1795
三	ポスター(本部督黎示)	一枚	木版	五・〇×五・二	黄帝紀元四〇九年 (一九二)八月	不詳	II-181	中華民国建国	89B1796
四	ポスター(BERBAN LEAF CLUSTE…)	二枚 一組	色刷	八・五×四・〇	一九三三年(〇月一日 二月)〇日	HENRY H MEYER (edited) THE METHODIST BOOK COMIC…(published)	II-182	イエス布告ポス ター	89B1797
五	ポスター(筑後田主丸町鹿毛 本店)	一枚	石版	五・〇×五・二	大正カ	鹿毛本店	II-183	筑後田主丸町鹿 毛本店吟醸 豊 の寿	89B1798
六	ポスター(キリスト教布教「心 小」)	一枚	色刷印刷	六・五×五・五	一九三三年	請到福音堂聴道査経発 行	II-184	「我要叫他們的 眼睛得」他	89B1799

一七	ポスター(旧年末年始大売出し)	一枚	色刷	六八×四八	昭和九年二月	柳河安賣團(加盟商店百店) <sup>カ</sup>	日一三三		89B1800
一八	ポスター(キリスト教布教)	一枚	色刷印刷	六〇×四五	一九三〇(一九二九年カ)	中国基督教書会発行	日一八四	「比等不信之…」	89B1801
一九	ポスター(キリスト教布教用)	一枚	色刷印刷	六五×四三	一九三〇(一九二九年カ)	中国基督教書会発行カ	日一八五	「信因是乃義欄」	89B1802
二〇	ポスター(キリスト教布教用、危険地歩)	一枚	色刷印刷	一〇六×七五	一九三〇年	中国基督教書会発行	日一八六	請到福音堂	89B1803
二一	ポスター(キリスト教布教「罪的阻当」)	一枚	色刷印刷	一〇五×七五	一九三〇年	中国基督教書会発行	日一八七	「承認離棄罪」 他	89B1804
二二	ポスター(キリスト教布教用「藏珍之喻」)	一枚	色刷印刷	一〇七×七五	一九三〇年	漢口中国基督教書会發行	日一八八	新約マタイ伝第三三章四節	89B1805
二三	ポスター(キリスト教布教「偽善にて用心」)	一枚	色刷印刷	七〇×五五	一九三〇年	漢口中国基督教書会發行	日一八九	「我若心裏注重罪」 他	89B1806
二四	ポスター(海軍飛行兵徵募)	一枚	色刷印刷	七三×五二	昭和六年(昭和五年四月一日入隊)	海軍省(東京)大日本印刷株式会社	日一四四		89B1807
二五	ポスター(右門捕物帖 呪の薬人形)	一枚	色刷印刷	六〇×五五	昭和三年封切	世界館	日一四五	浅香新八郎外出演	89B1808
二六	ポスター(戸畑鑄物株式会社 鳥職図)	一枚	色刷印刷	六七×五二	昭和時代	戸畑鑄物株式会社	日一四六		89B1809
二七	ポスター(今こそ援護も決戦調)	一枚	色刷印刷	六〇×五二	昭和時代	軍事保護院 都道府県 恩賜財団軍人援護会(東京共同印刷株式会社印刷)	日一四六		89B1810
二八	ポスター(男女工員募集)	一枚	色刷印刷	五四×三六	昭和	(求人者)日本ゴム株式会社福岡工場	日一四七		89B1811
二九	ポスター(史と景の国)	一枚	色刷	六三×六〇	昭和	鹿児島観光協会(発行)	日一四八		89B1812
三〇	ポスター(本場大嶋紬)	一枚	色刷	八五×五五	昭和	鹿児島県大嶋紬同業組合(発行)	日一四九	サイン入り	89B1813

番号	名称	員数	品質・形状	法量	時代	作者	収蔵No.	備考	備品番号
三	ポスター(花の延岡)	一枚	色刷	六三六×三三五	昭和	延岡商工会議所 延岡市(発行)	II-三〇	「夜校見聞」四月上・中旬「今山大師祭」旧三月廿一日・四月十二・三日下部に地図有	89B1814
三	ポスター(ながさきへ)	一枚	色刷	六三六×三三五	昭和	長崎観光協会(発行)	II-三一		89B1815
三	ポスター(啓東煙草股份有限公司)	一枚	色刷	三三〇×三三〇	昭和	之光(画) 啓東煙草股份有限公司	II-三三	「哈德門」「金鐘牌」の広告「H. G. - 9 (M)」	89B1816
三	教育掲示グラフ第九輯 軍艦 「長門」見学	一枚	二色刷	六八×二〇九二	昭和七年七月七日 日横須賀鎮守府 御検閲済	少年倶楽部・少女倶楽部・幼年倶楽部編輯		各誌二月号附録の広告有	89B1817
三	教育掲示グラフ第二〇輯「軍用大画報」	一枚	二色刷	六八×二〇九二	昭和	少年倶楽部・少女倶楽部・幼年倶楽部編輯		各誌二月号附録の広告有	89B1818
三	教育掲示グラフ第六輯「動物のいろいろ」	一枚	二色刷	六八×二〇九二	昭和	少年倶楽部・少女倶楽部・幼年倶楽部編輯 上野動物園長 古賀忠道解説		各誌八月号附録の広告有	89B1819
三	教育掲示グラフ第八輯「大日本海産画報」	一枚	色刷	六八×二〇九二	昭和	少年倶楽部・少女倶楽部・幼年倶楽部編輯		各誌八月号附録の広告有	89B1820
三	教育掲示グラフ第三輯「珍しい鳥いろいろ」	一枚	二色刷	六八×二〇九二	昭和	少年倶楽部・少女倶楽部・幼年倶楽部編輯		各誌新年号附録の広告有	89B1821
三	少年少女譚海 新年號	一枚	色刷 フレット	(閉) 三三六×二一四 (開) 三三六×三三三	昭和	作者不詳			89B1822

番号	名称	員数	品質・形状	法量	時代	作者	收藏No.	備考	備品番号
四〇	葉袋「トンプク風葉」	一枚	色刷	三〇〇×三〇〇	昭和九年	熊本県玉名郡梅林村 池田栄 寿軒	II-三三三	トコンサン風邪薬 裏面に注文書有り	89B1823
四一	葉袋「家庭薬」	五枚	印刷	二九五×四〇〇	昭和四年	熊本県玉名郡江田町 熊本県 家庭薬配置統制組合 池田栄 寿軒	II-三三四	裏面に注文書有り	89B1824
四二	葉袋「家庭薬」	二枚	色刷	三〇〇×二六〇	昭和四年	熊本県玉名郡江田町 熊本県 家庭薬株式会社	II-三三五	裏面に注文書有り オクスリ品々入	89B1825
四三	葉袋「熊胆円」	二枚	印刷	二五〇×一〇一	昭和	熊本県 池田製	II-三三六	胃病 虫下し	89B1826
四四	葉袋「熊胆円」	一枚	印刷	二七〇×二二〇	昭和	熊本県玉名郡梅林村 池田栄 寿軒	II-三三七	胃病 虫下し 薬 一点つき	89B1827
四五	葉袋「熊膽圓」	100枚	印刷	二五〇×一〇一	昭和	熊本県 池田製	II-三三八		89B1828
四六	葉袋「トンプク風葉」	(大)〇枚 (中)一枚 (小)〇枚 計二枚	色刷 ザイン多 数あり	(大)三〇〇×二七五 (中)二〇〇×二七〇 (小)二〇〇×二五五	昭和	熊本県玉名郡梅林村 池田栄 寿軒	II-三三九	アセト即解散 裏にダルマの絵あり	89B1829 ~31
四七	葉袋「トンプク風葉 トンプクヒット」	五枚	色刷	二四三×九六	昭和	熊本県家庭薬株式会社 池田 栄 寿軒	II-三四〇	熱さまし	89B1832
四八	葉袋「トンプクヒッ ト」	二枚	色刷	九六×五八	昭和	熊本県玉名郡江田町 熊本県 家庭薬株式会社	II-三四一	かぜぐすり	89B1833
四九	葉袋「トンプク風葉」	一枚	色刷	二四九×一〇〇	昭和	熊本県玉名郡江田町 熊本県 家庭薬株式会社	II-三四二	かぜぐすり	89B1834
五〇	葉袋「トンプク風葉」	三枚	色刷	二七五×二六三	昭和	肥後玉名郡梅林 池田栄 寿軒	II-三四三	風邪薬の広告 裏面に「赤玉はら薬」 「トコンサン」の広告あり	89B1835
五一	葉袋「家庭薬」	一枚	色刷	三〇〇×二九〇	昭和	熊本県玉名郡梅林村 池田栄 寿軒	II-三四四	裏に注文書有り トンプク風薬 赤玉はらくすり	89B1836

番号	名 称	員 数	品 質・形 状	法 量	時 代	作 者	収 蔵 №	備 考	備 品 番 号
三	薬袋(赤玉御はら薬)	一枚	印刷	一五・一×三・七	昭和	(熊本県)池田栄寿軒	II-一五五	腹薬	89B1887
三	薬袋「赤玉はら薬」	一枚	色刷	七〇×九〇	昭和	熊本県玉名郡梅林村 池田栄寿軒	II-一五六	胃病腹病の新薬 中身有り	89B1888
三	薬袋「赤玉御はら薬」	(大)一枚 (小)一枚	色刷	(大)三三×五〇 (小)二〇×六〇	昭和	池田栄寿軒	II-一六七	裏に赤玉・はらい たみ・はらぐすり とあり	89B1889 ~40
三	薬袋「健中丸御はら薬」	一枚	色刷	(大)一八四×三七 (小)七二×三〇	昭和	熊本県玉名郡梅林村 池田栄寿軒	II-一六八	腹薬	89B1841 ~42
三	薬袋「健中丸御はら薬」	(大)二枚 (小)二枚	色刷	(大)一〇×二五〇 (小)一〇×二五〇	昭和	熊本県玉名郡梅林村 池田栄寿軒	II-一六九	胃病・腹病の新薬	89B1843 ~44
三	薬袋「健中丸御はら薬」	一枚	色刷(赤) (黒)	二〇×二五〇	昭和	熊本県玉名郡梅林村 池田栄寿軒	II-一七〇	胃病・腹病の新薬	89B1845 ~46
三	薬袋「健胃健通丸」	五枚	色刷	一八三×二三〇	昭和	熊本県玉名郡梅林村 池田栄寿軒	II-一七一	大人、小児の通じ を良くし腰足等の 引約逆に頭痛・耳 鳴等に効あり	89B1847
三	薬袋(牛黄眞珠丸)	一枚	色刷	一四八×二〇六	昭和	熊本県玉名郡梅林町 池田栄寿軒	II-一七三	大人、小児かんむ しおさえ熱さまし	89B1848
三	薬袋(牛黄眞珠丸)	一枚	色刷	一五四×二〇六	昭和	熊本県玉名郡梅林村 池田栄寿軒	II-一七三	大人、小児かんむ しおさえ熱さまし	89B1849
三	薬袋「ピタリン 特效 ネッサマシ」	四〇枚	色刷	六四×九八	昭和	熊本県玉名市下 熊本製薬合 資会社	II-一七四	ネッサマシの薬	89B1850
三	薬袋「ヂメチール散」	(小)一枚 (大)一枚	色刷	(小)一〇三×一五・一 (大)一三三×一八〇	昭和	池田栄寿軒薬房	II-一七五	諸熱さまし	89B1851 ~52
三	薬袋「ノーマン」	一〇枚	色刷	一四四×九八	昭和	熊本縣家庭薬株式会社	II-一七六	歯のいたみ頭痛又 は神経痛によし	89B1853
三	薬袋「大人・小児セメ ンエン虫下し」	五枚	色刷	一三三×一〇・五	昭和	熊本県玉名郡梅林村 池田栄寿軒	II-一七七	諸虫下しに天効あり	89B1854



空	薬袋「虫下し」	一枚	色刷	一〇・三×二・五六	昭和	熊本県玉名郡梅林村 池田栄 寿軒	大人小児の虫下し によし	89B1855
六	薬袋「虫下し」	一枚	色刷	三・二×七・六	昭和	熊本県玉名郡梅林村 池田栄 寿軒	諸虫下しに大効あり	89B1856
杏	薬袋「衛生どくけし丸」	一〇〇枚	色刷	(大)七・三×三・五 (中)五・九×二・〇 (小)四・八×一・〇	昭和	熊本県玉名郡梅林村 池田栄寿 軒		89B1857 59
六	薬袋「白膏薬」	二〇〇枚	色刷	九・八×二・三四	昭和	熊本県玉名郡梅林村 池田栄 寿軒	皮膚病の良薬	89B1860
六	薬袋「白膏薬」	一枚	色刷(大)	二・七×三・二八	昭和	肥後實業株式会社	皮膚病一切の良薬	89B1861
吉	薬袋「赤バスター」	一枚	色刷	九・八×六・〇	昭和	熊本製薬株式会社	皮膚剤	89B1862
七	薬袋「トコンサン 大人小児(こ)つぎとめ」	凸枚	色刷	(大)六・三×二・〇六 (小)五・五×一・〇二	昭和	熊本県玉名郡梅林村 池田栄 寿軒	痰咳専用薬	89B1863 64
三	薬袋「黄柏せんさー 勝湯」	(大)二〇枚 (小)二〇枚	印刷	(大)八・二×三・八 (小)四・八×一・〇三	昭和	熊本県玉名郡梅林村 池田栄 寿軒	裏に効能 用法有 り 産前 産後 めまい 頭痛など	89B1865 66
三	薬袋「安産村田振出 薬」	一枚	色刷	七・〇×二・〇	昭和	熊本県玉名郡梅林村 池田栄 寿軒	婦人血の道 産前 産後 枕下のぼせ 引下 風邪一切に よしと有り	89B1867
高	薬袋「安産村田振出 薬」	一〇〇枚	色刷	一三・〇×八・五	昭和	熊本県玉名郡梅林村 池田栄 寿軒		89B1868
三	薬袋「山田振業」	一〇〇枚	色刷	一三・〇×九・〇	昭和	池田栄寿軒	デザイン多数あり 男かせ引 女冷え 込み 産前・産後	89B1869
六	薬袋「牛馬薬」	一枚	色刷	一五六×二〇・八	昭和	熊本県玉名郡梅林村 池田栄 寿軒	牛とか馬の薬	89B1870

散・しおり……………六件 六点

番号	名称	員数	品質形状	法量	時代	作者	收藏No.	備考	備品番号
七	散(各府県御客御・化粧箱定宿)	一枚	木版一紙	三七×二〇	明治	茶屋事 小野茂七	II-三六	台紙つき	89B1871
六	散(日下無類(人參安楽湯))	一枚	木版一紙	六六×四〇	明治	長崎 慶雲堂精製	II-三二	諸国取次処 嶋屋 太三郎	89B1872
五	散(新案酒界王王テイラン 御推奨状)	一枚	色刷	三二×二一	昭和	大阪カナエ商会	II-三三		89B1873
四	しおり(謹告)	一枚	色刷	二八×二九	昭和	脇三郎兵衛製	II-三〇	清酒	89B1874
三	化粧品紙箱(明色アストリンゼン)	一点	紙 色刷	高二八 幅六三 興行三三	昭和初期	佛桃谷順天館発売	II-三二	金四拾五銭	89B1875
二	化粧品紙箱(美顔ユーマ)	一点	紙 色刷	高二六 幅六五 興行三四	昭和初期	佛桃谷順天館発売	II-三三	化粧料	89B1876

ラベル……………総計一六八件 一七〇点

一 アルコール類……………四五件 四五点

番号	名称	員数	品質形状	法量	時代	作者	收藏No.	備考	備品番号
三	ラベル(NINJIN PORT WINE)	一枚	色刷	三二×二二	昭和	Nissenbussan Co.	II-三六	ワイン	89B1877
二	ラベル(NINJIN PORT WINE)	一枚	色刷	三二×二二	昭和	Chosenbussan Co.	II-三二		89B1878
一	ラベル(火屋印人參葡萄酒)	一枚	色刷	二七×一九	昭和	日鮮物産合資会社	II-三六		89B1879
六	ラベル(純良蜂蜜葡萄酒 蜂蜜ポートワイン)	一枚	色刷	二二×二二	昭和	製造不詳	II-三六		89B1880
五	ラベル(OLD SCOTCH WHISKY To Seal)	一枚	色刷	一〇×六	昭和	製造不詳	II-四〇		89B1881
四	ラベル(JUST A GLASS BEFORE MEALS)	一枚	印刷	三二×一〇	昭和	製造不詳	II-四〇	Rihei Kondo の インスタ	89B1882

六	広告(アサヒビール)	一枚	色刷	二五×七五	昭和	大阪商船株式会社	二一四三		89B1883
六	ラベル(ASAHI LAGER-BEER)	一枚	色刷	一〇・六×八・六	昭和	アサヒビール	二一四三		89B1884
六	ラベル(KIRIN BREWERY COMPANY, LIMITED)	一枚	色刷	六・〇×二・〇	昭和	キリンビール	二一四三		89B1885
六	ラベル(キリン黒ビール)	一枚	色刷	三・五×八・九	昭和	麒麟麦酒醸	二一四五	第五回内国博覧会 名誉銀牌 平和記 念東京博	89B1886
五	ラベル(PILSENER BEER)	一枚	色刷	二六×六・八	昭和	宮内省御用達大日本麦酒醸	二一四六		89B1887
五	ラベル(サクラビール)	一枚	色刷	七・〇×三・四	昭和	桜麦酒株式会社	二一四七		89B1888
五	ラベル(清姫)	一枚	色刷	一四・八×二・八	昭和	内本商店	二一四八	酒封印用	89B1889
五	ラベル(錦江封緘)	一枚	色刷	四・五×二・五	昭和	製造不詳	二一四九	清酒	89B1890
五	ラベル(KINKO BRAND)	一枚	色刷	三・〇×一・〇七	昭和	製造不詳	二一五〇	清酒	89B1891
六	ラベル(錦江)	一枚	色刷	一五・一×二・九	昭和	西灘酒類製造株式会社	二一四二	焼酎封印用	89B1892
六	ラベル(金波)	一枚	色刷	一八・八×三・二	昭和	北井醸造株式会社	二一四三	酒封印用	89B1893
六	ラベル(沢亀)	一枚	色刷	二・一×二・五九	昭和	不詳	二一四三	酒	89B1894
六	ラベル(長壽 瀬戸酒造真詰之章)	一枚	色刷	三・五×二・六	昭和	製造不詳	二一四四	清酒	89B1895
六	ラベル(白鷹)	一枚	色刷	四・三×二・七	昭和	辰悦本醸	二一四五	清酒	89B1896
六	ラベル(白鷹)	一枚	色刷	六・六×二・〇	昭和	辰悦本醸	二一四六	清酒	89B1897
六	ラベル(Ho-Yoku)	一枚	色刷	三・〇×二・三	昭和	不詳	二一四七	陸海軍御用酒封印 用	89B1898
六	ラベル(正宗)	一枚	色刷	九・三×二・〇	昭和	製造不詳	二一四八	清酒	89B1899
六	ラベル(正宗)	一枚	色刷	一〇・二×二・〇・二	昭和	製造不詳	二一四九	清酒	89B1900
六	ラベル(正宗)	一枚	色刷	八・八×九・〇	昭和	製造不詳	二一五〇	清酒	89B1901
六	ラベル(正宗屋本店 一手捌)	一枚	色刷	二・〇×七・一	昭和	山色太左衛門醸造	二一四二	清酒	89B1902

番号	名称	員数	形状	法量	時代	作者	收藏No	備考	標記番号
二〇九	ラベル(田毎正宗)	一枚	色刷	一五・六×二・一	昭和	醸造元本家中	II-四三三	酒封印用	89B1903
二一〇	ラベル(正行)	一枚	色刷	二・三×二五・〇	昭和	小野精釀	II-四三三	清酒	89B1904
二一一	ラベル(萬化鏡)	一枚	色刷	一五・五×二・三	昭和	醸造元今村	II-四三四	清酒封印用	89B1905
二一二	ラベル(YACHIO)	一枚	色刷	三・三×七・七	昭和	不詳	II-四三三	日本酒	89B1906
二一三	ラベル(此柿酒は契店…)	一枚	色刷	三・二×四・八	昭和	作者不詳	II-四三六		89B1907
二一四	ラベル(末廣屋直詰之證)	一枚	色刷	七・六×一・八	昭和	末廣屋	II-四三七	清酒	89B1908
二一五	(仮)ラベル(加藤商店清酒一合入金拾錢)	一枚	色刷	八・六×二・〇	昭和	加藤商店	II-四三六	清酒	89B1909
二一六	ラベル(佳絶寺外籠詰封緘)	一枚	色刷	一五・〇×三・一	昭和	岡本酒造	II-四三九	清酒	89B1910
二一七	ラベル(朝来萬歳寺升壇封証岸本封緘)	一枚	色刷	三・〇×三・三	昭和	製造不詳	II-四四〇	清酒	89B1911
二一八	ラベル(蔵元直詰之証)	一枚	色刷	二・六×八・一	昭和	不詳	II-四三三	直詰之証	89B1912
二一九	ラベル(蔵直詰之章)	一枚	色刷	三・〇×三・一	昭和	松村本家	II-四三三	酒	89B1913
二二〇	ラベル(衛生無害優等酒)	一枚	色刷	七・八×一・八	昭和	製造不詳	II-四三三	清酒	89B1914
二二一	ラベル(高等衛生的飲料清酒調査証)	一枚	色刷	七・八×一・八	昭和	飲料清酒組合カ	II-四三四	清酒	89B1915
二二二	ラベル(衛生無害之証)	一枚	色刷	九・〇×一・二	昭和	小野権四郎	II-四三三	酒	89B1916
二二三	ラベル(大日本無比銘酒)	一枚	色刷	二・七×六・六	昭和	不詳	II-四三六		89B1917
二二四	ラベル(大日本醇良精製)	一枚	色刷	四・〇×二・一	昭和	姫路 川石酒造治	II-四三七		89B1918
二二五	ラベル(大日本最優良精酒)	一枚	色刷	二・三×七・六	昭和	醸造元本家吟醸	II-四三六	酒	89B1919
二二六	ラベル(THE REFIND JAPANESE BEVERAGE)	一枚	色刷	三・五×九・四	昭和	榑本嘉納商店	II-四三一	宮内省御用達酒	89B1920
二二七	ラベル(関東酒類醬油品評会老等賞)	一枚	色刷	三・八×八・八	昭和	不詳	II-四三三	酒	89B1921

番号	名 称	員数	員数形状	法 量	時代	作 者	収蔵No.	備 考	備品番号
二六	ラベル(飯)	一枚	色刷	八・三×二・三	大正四年 八月五日 印	兵庫 坂本商店	II-四三	ジュース類封印用	89B1922
二九	ラベル(蜜柑水)	一枚	色刷	八・三×二・三	昭和二年 六月五日 印	新野商店造	II-四四	ジュース類封印用	89B1923
三〇	ラベル(清涼飲料水)	一枚	色刷	一〇・三×二・六	昭和四年 八月五日 印	山口商店 神戸市	II-四五	ジュース類①	89B1924
三一	ラベル(なると水)	一枚	色刷	九・五×三・〇	昭和四年 九月六日 印	(神戸市)三ツ葉商会	II-四六	ジュース類封印用	89B1925
三二	ラベル(ORANGE)	一枚	色刷	八・一×五・九	昭和	山陽礦泉所	II-四七	ジュース類	89B1926
三三	ラベル(HIGH CLASS SYRUP)	一枚	色刷	三・一×九・七	昭和	喜多礦泉所製	II-四八	ジュース類	89B1927
三四	ラベル(ピース)	一枚	色刷	一・九×八・四	昭和	山内幸三郎製造元	II-四九	ジュース類	89B1928
三五	ラベル(シンボンサイダー)	一枚	色刷	三・〇×七・七	昭和	株式会社神戸礦泉所	II-五〇	ジュース類	89B1929
三六	ラベル(LEMONADE)	一枚	色刷	九・九×二・五	昭和	日の本礦泉所	II-五一	ジュース類	89B1930
三七	ラベル(あびら)	一枚	色刷	七・七×二・四	昭和	合資会社神戸中央礦泉所	II-五二	ジュース類	89B1931
三八	ラベル(あびら巻升場封証)	一枚	色刷	三・八×三・三	昭和	製造不詳	II-五三		89B1932
三九	ラベル(十八番シクマ)	一枚	色刷	七・八×二・六	昭和	本洲礦泉合資会社	II-五四	ジュース類	89B1933
四〇	ラベル(NUNOBIKI LEMONADE)	一枚	色刷	三・三×一〇・一	昭和	布引サイダー合資会社	II-五五	ジュース類	89B1934
四一	ラベル(清涼飲料)	一枚	色刷	六・三×二・六	昭和	神港礦泉所石田商会	II-五六	ジュース類	89B1935
四二	ラベル(Lemon)	一枚	色刷	六・八×二・六	昭和	OKAWACHI MINERAL WATER Co.	II-五七	ジュース類	89B1936

番号	名 称	員数	形状	法 量	時代	作 者	收藏No.	備 考	備品番号
一四	ラベル(LEMON)	一枚	色刷	九・五×七・三	昭和	SUMA MINERAL Co, LTD	II-四八	ジュース類	89B1937
一四	ラベル(バナナ水 BANANA)	一枚	色刷	四・七×六・七	昭和	製造不詳	II-四九	ジュース類	89B1938
一五	ラベル(みかん水)	一枚	色刷	八・五×二・七	昭和	松田山陽堂製	II-四〇	ジュース類	89B1939
一六	ラベル(ジンジャール)	一枚	色刷	八・三×一〇・二	昭和	大口内鑛泉部	II-四一	ジュース類	89B1940
一七	ラベル(ダイヤモンド印 レモン)	一枚	色刷	二・四×八・二	昭和	株式会社明治屋	II-四二	ジュース類	89B1941
一八	ラベル(西三清涼飲料水組合 みかん水)	一枚	色刷	二・二×二・四	昭和	共栄舎	II-四三	ジュース類	89B1942
一九	ラベル(八十八 みかん水)	一枚	色刷	九・八×三・三	昭和	谷本佐吉製造	II-四四	ジュース類	89B1943
二〇	ラベル(日ノ丸 ミカン水)	一枚	色刷	一〇・九×二・六	昭和	小川勉製造	II-四五	ジュース類	89B1944
二一	ラベル(みかん水)	一枚	色刷	九・四×二・五	昭和	砂山清次郎製	II-四六	ジュース類	89B1945
二二	ラベル(みかん水)	一枚	色刷	一〇・三×二・一	昭和	藤原伊太郎	II-四七	ジュース類	89B1946
二三	ラベル(みかん水)	一枚	色刷	八・四×二・〇	昭和	山地熊吉製	II-四八	ジュース類	89B1947
二四	ラベル(みかん水)	一枚	色刷	七・七×二・二	昭和	森製	II-四九	ジュース類	89B1948
二五	ラベル(ホテイ印 レモン)	一枚	色刷	一・六×七・六	昭和	製造不詳	II-五〇	ジュース類	89B1949
二六	ラベル(FRUITS SYRUP 果蜜)	一枚	色刷	六・二×九・四	昭和	製造不詳	II-五一	ジュース類	89B1950
二七	ラベル(みかん水)	一枚	色刷	一〇・四×二・一	昭和	岡山県カ	II-五二	ジュース類	89B1951
二八	ラベル(イチゴ水)	一枚	色刷	一〇・二×二・六	昭和	坂本商店	II-五三	ジュース類	89B1952
二九	ラベル(清涼飲料水)	一枚	色刷	八・二×二・三	昭和	天狗鑛泉戸田商会	II-五四	ジュース類	89B1953
三〇	ラベル(ヨコヤ十八番)	一枚	色刷	一〇・四×二・六	昭和	日光鑛泉所	II-五五	ジュース類	89B1954
三一	ラベル(清涼飲料水)	一枚	色刷	七・四×二・五	昭和	共栄商会	II-五七	ジュース類	89B1955
三二	ラベル(TOSHIN LEMONADE)	一枚	色刷	九・九×二・七	昭和	東神サイダー合資会社	II-五七	ジュース類	89B1956

一三三	ラベル(SHINKO LEMONADE)	一枚	色刷	七・六×二・六	昭和	神港ラムネ製造所	II-四六八	ジュース類	89B1957
一三二	ラベル(ICHINOTANI)	一枚	色刷	八・〇×二・〇	昭和	一の谷醸泉合資会社	II-四六九	ジュース類	89B1958
一三一	ラベル(清涼飲料水)	一枚	色刷	七・八×二・三	昭和	岡山県清涼飲料水同業組合 カ	II-四七〇	ジュース類	89B1959
一三〇	ラベル(SHINBOSHI CHAMPAGNE CIDER)	一枚	色刷	八・四×一・〇	昭和	KOBE-KOSENSHO LTD.	II-四七一	ジュース類	89B1960
一二九	ラベル(LEMONADE)	一枚	色刷	八・一×二・六	昭和	日の本醸泉所	II-四七二	ジュース類	89B1961
一二八	ラベル(羽車十八番)	一枚	色刷	一〇・三×二・六	昭和	合資会社南海醸泉社	II-四七三	ジュース類	89B1962
一二七	ラベル(湊川ラムネ)	一枚	色刷	一〇・〇×二・七	昭和	新村商会	II-四七四	ジュース類	89B1963
一二六	ラベル(金鳥ラムネ)	一枚	色刷	九・五×二・五	昭和	南海醸泉株式会社	II-四七五	ジュース類	89B1964
一二五	ラベル(大正ラムネ)	一枚	色刷	二・二×二・五	昭和	大迫栄一製造	II-四七六	ジュース類	89B1965
一二四	ラベル(此花ラムネ)	一枚	色刷	二・〇×二・七	昭和	金澤製氷株式会社	II-四七七	ジュース類	89B1966
一二三	ラベル(ラムネ)	一枚	色刷	一〇・六×二・七	昭和	橋本信造謹製 奈良県	II-四七八	ジュース類	89B1967
一二二	ラベル(兼六サイダー)	一枚	色刷	二・四×二・四	昭和	金沢製氷株式会社	II-四八九	ジュース類	89B1968
一二一	ラベル(三熊ラムネ)	一枚	色刷	二・三×二・七	昭和	製造不詳	II-四九〇	ジュース類	89B1969
一二〇	ラベル(SEETA RAMUNE)	一枚	色刷	八・一×二・〇	昭和	清田醸泉所謹製	II-四九一	TRADE MARK 入舟印 ジュース類	89B1970
一一九	ラベル(三角ラムネ)	一枚	色刷	八・四×六・七	昭和	共栄商会	II-四九二	ジュース類	89B1971
一一八	ラベル(搦津タンサン)	一枚	色刷	一〇・二×二・四	昭和	搦津醸泉所 岩本商会	II-四九三	ジュース類	89B1972
一一七	ラベル(清涼飲料水)	一枚	色刷	一〇・六×二・三	昭和	深井商店 製造人 深井 まさ	II-四九四	ジュース類	89B1973
一一六	ラベル(FUTAMI LEMONADE)	一枚	色刷	八・〇×二・四	昭和	湊川醸泉株式会社	II-四九五	ジュース類	89B1974

番号	名 称	目数	形状	法 量	時代	作 者	收藏No.	備 考	備品番号
一〇一	ラベル(SHINKO LEMONADE)	一枚	色刷	七六×二五	昭和	明上商会 神港ラムネ製造所	II-四九六	ジュース類	89B1975
一〇二	ラベル(エビスラムネ 飲料界之最高権威)	一枚	色刷	一〇・三×二二	昭和	合資会社恵美須商会	II-四九七	ジュース類	89B1976
一〇三	ラベル(TRADE MARK LEMONADE)	一枚	色刷	一〇・三×二四	昭和	日の本鑛泉所 神戸市	II-四九八	ジュース類	89B1977
一〇四	ラベル(NUNOBIKI LEMONADE)	一枚	色刷	一〇・一×二七	昭和	神戸布引サイダー合資会社	II-四九九	ジュース類	89B1978
一〇五	ラベル(MORIYAMA RAMUNE)	一枚	色刷	七六×二六	昭和	森山鑛泉所	II-五〇〇	ジュース類	89B1979
一〇六	ラベル(清涼飲料水 Refreshing Drink)	一枚	色刷	二・一×六・九	昭和	製造不詳	II-五〇一	ジュース類	89B1980
一〇七	ラベル(YAMAJI KOSENSHO KINSEI)	一枚	色刷	二・三×七・八	昭和	山路熊吉(製造責任者)	II-五〇二	封緘省略認可済人工着色「ジュース」類	89B1981
一〇八	ラベル(MINATOGAWA RAMUNE)	一枚	色刷	七六×二五	昭和	湊川鑛泉株式会社	II-五〇三	ジュース類	89B1982
一〇九	ラベル(KONAN RAMUNE)	一枚	色刷	七六×二五	昭和	合名会社甲南鑛泉所	II-五〇四	ジュース類	89B1983
一〇一〇	ラベル(菊泉)	一枚	色刷	二・七×七・二	昭和	兵庫鑛泉株式会社	II-五〇五	清涼飲料	89B1984
一〇一一	ラベル(清水井戸十八番)	一枚	色刷	二・三×二・八	昭和	清水井戸	II-五〇六	ジュース類封印用	89B1985
一〇一二	ラベル(はぐるま印)	一枚	色刷	六・一×二・二	昭和	西村久合名会社	II-五〇七	ジュース類封印用	89B1986
一〇一三	ラベル(商標南海十八番)	一枚	色刷	二・九×二・五	昭和	村田勇作製	II-五〇八	ジュース類封印用	89B1987
一〇一四	ラベル(巴桜鉾泉)	一枚	色刷	三・五×八・五	昭和	神戸西村商会	II-五〇九	ジュース類封印用	89B1988
一〇一五	ラベル(MIKANSUJI)	一枚	色刷	一〇・二×二二	昭和	(名古屋市)杉山銀蔵製造	II-五一〇	ジュース類封印用	89B1989
一〇一六	ラベル(果実水)	一枚	色刷	一〇・二×二五	昭和	(神戸市)藤田商店	II-五一一	ジュース類封印用	89B1990



一五	ラベル(千鳥十八)	一枚	色刷	二・七×二・五	昭和	(大阪市)神谷七郎製	II-五三	ジュース類封印用	89B1991
一六	ラベル(封証)	一枚	色刷	四・〇×二・一	昭和	不詳	II-五三	ジュース類封印用	89B1992
一七	ラベル(EBISUGAWAS GOSHIKI MAME)	一枚	色刷	七・七×一・八	昭和	京都MAMEMASA	II-五四	ジュース類封印用	89B1993
一八	ラベル(バイナップル)	一枚	色刷	六・八×二・三	昭和	前野信次謹製	II-五三	ジュース類封印用	89B1994
一九	ラベル(果実蜜の素 オレンジ)	一枚	色刷	四・五×七・八	昭和	山地熊吉謹製	II-五六	ジュース類	89B1995
二〇	ラベル(清涼ミカン珍菓)	一枚	色刷	九・〇×一・七	昭和	作者不詳	II-五七	ジュース類	89B1996
二一	ラベル(品質本位)	一枚	色刷	四・二×七・〇	昭和	神戸鉾泉所	II-五八	ジュース類	89B1997
二二	ラベル(封緘省略認可済)	一枚	印刷	二・四×六・二	昭和	不詳	II-五九	ジュース類	89B1998

三 調味料……………一件 二二点

番号	名称	員数	形状	法量	時代	作者	収蔵№	備考	備留番号
一〇五	ラベル「マルカン酢」	一枚	色刷	一・五〇×三・〇	昭和	笹田本店	II-五〇		89B1999
一〇六	ラベル「マルカン酢 笹田」	一枚	色刷	三・二×七・〇	昭和	笹田商店	II-五一		89B2000
一〇七	ラベル「日本清酢」	大小 各一枚	色刷	大五・二×二・四 小三・〇×一・〇	昭和	笹田本店	II-五三		89B2001 ~02
一〇八	ラベル「MARUSU」	一枚	色刷	九・八×二・八	昭和	丸酢造酢場製	II-五三		89B2003
一〇九	ラベル「JUNRYO SEISU 特撰」	一枚	色刷	三・二×二・八〇	昭和	丸酢造酢製	II-五四		89B2004
一一〇	ラベル「キッコー酢」	一枚	色刷	四・五×二・四	昭和	製造不詳	II-五五		89B2005
一一一	ラベル「清酢五合瓶詰」	一枚	色刷	八・八×二・五	昭和	製造不詳	II-五六		89B2006
一一二	ラベル「マルカン酢」	一枚	色刷	九・八×二・〇	昭和	笹田商店	II-五七	9 入	89B2007

番号	名 称	員数	員数形状	法 量	時代	作 者	收藏No.	備 考	備品番号
二三	ラベル「TAKARA」	一枚	色刷	一・五八×三・〇	昭和	宝ソース合資会社	II-三六		89B2008
二四	ラベル「タカラ寶ソース」	一点	色刷	三・二×九・五	昭和	宝ソース合資会社	II-三九	破損	89B2009
二五	ラベル「精糖封緘」	一枚	色刷	三・八×八・三	昭和	作者不詳	II-三〇	砂糖封印用	89B2010

四 牛乳類

一件 一点

番号	名 称	員数	員数形状	法 量	時代	作 者	收藏No.	備 考	備品番号
二六	ラベル(全乳)	一枚	色刷	一・九×八・八	昭和	梅原清太郎 京都車屋町	II-三二	消毒	89B2011
二七	ラベル(しぼり達 志き配達いづみ屋封緘)	一枚	色刷	二・九×二・四	昭和	いづみや	II-三三	牛乳、ラベルの模様の絵の中に牛の顔の絵	89B2012
二八	ラベル「清浄機使用安全牛乳」	一枚	色刷	二・三×二・九	昭和	一陽軒本店	II-三三		89B2013
二九	ラベル「消毒特別全乳」	一枚	色刷	一・〇×二・四	昭和	遠松牧場	II-三四	マーク入り	89B2014
三〇	ラベル「高級新鮮全乳」	一枚	色刷	二・四×二・四	昭和	なみ義牧農園 電湊川	II-三五		89B2015
三一	ラベル(全乳搾乳封緘証)	一枚	色刷	二・〇×二・〇	昭和	神戸畜産会社 三宮町	II-三六	マーク入り	89B2016
三二	ラベル(葡萄酒入グリコ牛乳)	一枚	色刷	三・八×八・三	昭和	チェリーアポロ 守山商会	II-三七		89B2017
三三	ラベル(滅菌全乳之証)	一枚	色刷	二・七×一・九	昭和	大阪神戸いろは牛乳店	II-三六	ヴァーチガル式汽罐連接滅菌機 逸ローラー式冷却機使用	89B2018
三四	ラベル(消毒特別全乳)	一枚	色刷	九・〇×二・四	昭和	親乳社牧場	II-三九	マーク入り	89B2019
三五	ラベル(純良牛乳)	一枚	色刷	一・四〇×二・四	昭和	山内牧場	II-四〇	マーク入り	89B2020
三六	ラベル(消毒全乳)	一枚	色刷	二・五×二・四	昭和	長谷舎	II-四一	マーク入り	89B2021

番号	名 称	員数	質・形状	法 量	時代	作 者	收藏No.	備 考	備品番号
三七	ラベル「第五回内國勲業博覧会銀牌受領」	一枚	色刷	一八〇×六七	明治末年	製造不詳	II-五三		89B2022
三六	ラベル「REGISTERD TRADE MARK」	一枚	色刷	九〇×六〇	昭和	戸田商店	II-五三	天狗の絵あり	89B2023
三五	標章(但馬国城寄郡気多麻類業組合)	一枚	色刷	四三×一八・二	昭和	但馬国城寄郡気多麻類業組合	II-五四		89B2024
三四	ラベル(エノトレル クトナシ)	一枚	色刷	二五×六五	昭和	大日本大阪製	II-五五	新案水杓のラベル	89B2025
三三	ラベル(大阪商船株式会社船内仲買品 定價四十五銭)	一枚	色刷	六八×四七	昭和	大阪商船株式会社	II-五六		89B2026
三二	ラベル(神谷清松)	一枚	色刷	七六×一八	昭和	大阪住吉舎 神谷清松	II-五七	一部破損	89B2027
三一	ラベル(○商會製造)	一枚	色刷	一〇・二×二・〇	昭和	名古屋○商會製造	II-五八		89B2028
三〇	ラベル(本石田封証)	一枚	色刷	四・五×二・三	昭和	本石田	II-五九		89B2029
二九	ラベル(SENIOR ATHONERY)	一枚	色刷	徑一・一	昭和	ASHIDA永精堂	II-六〇		89B2030
二八	ラベル(MEDIA REGALIA 50)	一枚	色刷	二・五×九・二	昭和	作者不詳	II-六一		89B2031
二七	ラベル(Marca Registrada Moradiantes Higienico Selecto)	一枚	色刷	一・八×九・三	昭和	不詳	II-六二		89B2032
二六	ラベル(ANILINE DYES & CO)	一枚	色刷	一四・二×一〇・〇	昭和	RUBE COLOURS / Catty	II-六三		89B2033
二五	ラベル(水産食料品製造発売)	一枚	色刷	二・六×二・二	昭和	不詳	II-六四	「栄養と経済安全第一」	89B2034
二四	ラベル(品質保証)	一枚	色刷	二・五×二・七	昭和	製造不詳	II-六五		89B2035
二三	ラベル(品質保証)	一枚	色刷	二・三×二・八	昭和	不詳	II-六六		89B2036
二二	ラベル(正〇・壹ハリットル)	一枚	色刷	七・五×四・二	昭和	製造不詳	II-六七		89B2037



六	時事新報号外(日清講和全権李伯の渡来)	明治六年二月六日	時事新報社発行 諏訪連之編輯	印刷	一枚	六・〇×二六・〇	II一六九	89B2051
七	報知新聞号外(旅順第二回の閉塞広瀬少佐)	明治七年三月五日	報知社発行 富永定太郎編輯	印刷	一枚	三・〇×二六・〇	II一六九	89B2052
八	時事新報号外(第二回旅順閉塞広瀬少佐の偉勲と戦死)	明治七年三月五日	時事新報社発行 光吉荒次郎編輯	印刷	一枚	三・〇×二六・〇	II一七〇	89B2053
九	東京日日新聞号外(遼陽戰鬪戦利品)	明治七年九月六日	日報社発行 野原正透(編輯)	印刷	一枚	一・〇×二九・〇	II一七〇	89B2054
一〇	朝日新聞号外第三(奉天勝利)	明治七年十月六日	東京朝日新聞社 沼田寅次郎発行	印刷	一枚	四・〇×二七・〇	II一七〇	89B2055
一一	東京日日新聞号外(旅順降伏)	明治八年一月二日	日報社発行 酒井晴久編輯	印刷	一枚	二・〇×二九・〇	II一七〇	89B2056
一二	国民新聞号外(旅順陥落後報)	明治八年一月五日	国民新聞社発行 淵上武三太編輯	印刷	一枚	一・〇×二〇・〇	II一七〇	89B2057
一三	国民新聞号外(旅順両将の会見)	明治八年一月六日	国民新聞社発行 淵上武三太編輯	印刷	一枚	三・〇×二五・〇	II一七〇	89B2058
一四	国民新聞号外(捕虜受領結了)	明治八年一月八日	国民新聞社発行 淵上武三太編輯	印刷	一枚	三・〇×二六・〇	II一七〇	89B2059
一五	報知新聞号外(奉天激戦)	明治八年三月九日	報知社発行 富永定太郎編輯	印刷	一枚	二・〇×二九・〇	II一七〇	89B2060
一六	都新聞号外(奉天進撃)	明治八年三月二〇日	都新聞社発行 井上光次郎編輯	印刷	一枚	三・〇×二六・〇	II一七〇	89B2061
一七	報知新聞号外(奉天占領)	明治八年三月二〇日	報知社発行 富永定太郎編輯	印刷	一枚	三・〇×二六・〇	II一七〇	89B2062
一八	国民新聞号外(敵艦全滅)	明治八年五月二日	国民新聞社発行 淵上武三太編輯	印刷	一枚	一・〇×二七・〇	II一七〇	89B2063
一九	国民新聞号外(日本海海戦勝利の勅語)	明治八年五月三日	国民新聞社発行 淵上武三太編輯	印刷	一枚	二・〇×二六・〇	II一七〇	89B2064

番号	名 称	時 代	作 者	品質・形状	員数	法 量	収蔵No.	備 考	備品番号
二〇	東京日日新聞(日本海海戦)	明治六年五月三日	日報社発行 酒井晴久編輯	印刷	一枚	六〇×三〇〇	II-七三		89B2065
三	報知新聞号外(捕虜提督の到着)	明治六年五月三日	報知社発行 富永定太郎編輯	印刷	一枚	三〇×二六〇	II-七三		89B2066
三	報知新聞号外(大海戦後報)	明治六年五月三日	報知社発行 富永定太郎編輯	印刷	一枚	九〇×四〇〇	II-七四		89B2067
三	九州日報(華盛頓會議)	大正〇年三月三日	九州日報社	印刷	一部	五〇×四〇	II-三三	夕刊	89B2068
四	九州日報(華盛頓會議、海軍条約決定期)	大正二年一月	九州日報社	印刷	二部	五〇×四〇	II-三三	三日(夕)、七日(朝)	89B2069
三	報知新聞(大隈重信死去)	大正二年一月六日	報知社	印刷	一部	五〇×四〇	II-三六		89B2070
六	週刊福岡時事	昭和五年八月〜同 六年三月	福岡時事新報社	印刷 綴 仮	一括	四〇×二六〇	II-七五		89B2071
七	東京朝日新聞(民有国策案一本槍)	昭和二年九月九日	東京朝日新聞社	印刷	一部	五〇×四〇	II-三三	夕刊	89B2072
六	九州日報(西安事件、蒋介石の生命)	昭和二年二月〜三 月	九州日報社	印刷	三部	五〇×四〇	II-三四	(朝)二月五日、三日、 七日(夕)三月十日	89B2073
元	福岡日日新聞(東京に都制を布く、貴族院改革)	昭和二年三月	福岡日日新聞社	印刷	一部	五〇×四〇	II-三六	(朝)十日、三日	89B2074
三	九州日報(日支交渉進展至難の形、林内閣の進路)	昭和三年一月〜二 月	九州日報社	印刷	二部	五〇×四〇	II-三三	(朝)一月九日、十日、 三日、三日、十日、 三日、三日、三日、 六日(夕)三月七日	89B2075
三	福岡日日新聞(林内閣の政策、陸軍稀有の大異動、鈴木政友会総裁勇退)	昭和三年一月	福岡日日新聞社	印刷	二部	五〇×四〇	II-三三	(朝)一月八日、二月五日、 六日(夕)二月十日、 二月六日、七日、 三日、七日、六日、三 月一日	89B2076
三	九州日報号外(二・二六事件判決)	昭和三年一月九日	九州日報社	印刷	一枚	五〇×四〇	II-三三		89B2077

三	福岡日日新聞特別号外(税制整理法律案、鈴木政友会総裁勇退)	昭和三年二月六日	福岡日日新聞社	印刷	一部	五〇×四〇	II-III六	89B2078
三	長崎県連通報第一八九〇号	昭和四年六月一日	長崎県信用販売購買利用組合総合会	印刷	一部	二七〇×二〇〇	II-III七	89B2079
三(1)	朝日新聞日刊(レンドバ島の戦況苛烈軍票発行廃止)	昭和八年三月〜七月	朝日新聞西部本社	印刷	五部	三〇〇×四〇〇	II-III一	89B2080
(2)	朝日新聞夕刊(ガダルカナル猛爆、ポートダーウィン強襲、米英上陸作戦)	昭和八年三月〜七月	朝日新聞西部本社	印刷	七部	三〇〇×四〇〇	II-III二	89B2081
三(1)	毎日新聞西部版日刊(不滅の鑑 山本精神、レンドバ島戦果、モントウ占領)	昭和八年三月〜七月	毎日新聞西部本社	印刷	七部	三〇〇×四〇〇	II-III四	89B2082
(2)	毎日新聞西部版夕刊(インド反英深化、米英の戦力透視、レンドバ島連爆)	昭和八年五月〜七月	毎日新聞西部本社	印刷	七部	三〇〇×四〇〇	II-III五	89B2083
三(1)	西日本新聞日刊(敵米英の反攻基地へ、レンドバ島戦果)	昭和八年五月〜七月	西日本新聞社	印刷	四部	三〇〇×四〇〇	II-III九	89B2084
(2)	西日本新聞夕刊(一億総力の凝集へ、敵毒ガス使用)	昭和八年五月〜七月	西日本新聞社	印刷	八部	三〇〇×四〇〇	II-III〇	89B2085
二 新聞付録								
①大阪毎日新聞社								
元	大阪毎日日曜付録(第一年第三号〜番号)	大正三年一月〜八月	大阪毎日新聞社	写真凹版 色刷	二枚	三九〇×二六〇	II-III八	89B2086
元	大阪毎日特別画報(皇太子渡欧の画)	大正三年五月八日	大阪毎日新聞社	色刷	一枚	四〇〇×三〇〇	II-III九	89B2087
四	大阪毎日新聞日曜画報号(日英両皇子と英国皇帝の写真)	大正三年七月三日	大阪毎日新聞社 ロンドン支局撮影	写真凹版	一枚	三〇〇×三〇〇	II-III〇	89B2088
							真に「日曜画報号」あり	
							五月三日、六月三日、七月三日、四月	89B2084
							五月二日、六月、六月四日、五月三日、五月九日、五月三日、七日	89B2085
							五月二日、六月三日、三日、元日、七月六日、七日	89B2083
							五月三日、五月十日、二日、六月三日、六月六日、七月三日	89B2082
							五月六日、五月六日、五月三日、五月十日、五月三日	89B2081
							五月三日、五月七日、六月四日、六月、七月三日	89B2080
								89B2079

番号	名 称	時 代	作 者	品質・形状	冊数	法 量	收藏No.	備 考	備品番号
四	大阪毎日新聞特別付録(飲びに満つる竹の園生)	大正〇年八月三日	大阪毎日新聞社	写真凹版	一枚	五〇×五〇	II-四一		89B2089
三	大阪毎日新聞特別付録(皇太子御帰朝記念四皇子の御睦み)	大正〇年九月八日	大阪毎日新聞社	写真凹版	一枚	七〇×六〇	II-四二		89B2090
三	大阪毎日新聞日曜付録	大正〇年〇月〇日 同 二年六月	大阪毎日新聞社	写真凹版	一枚	五〇×四〇	II-四三		89B2091
四	大阪毎日日曜付録	大正〇年〇月九日	大阪毎日新聞社	写真凹版	一部 (八頁)	四〇×七〇	II-四四		89B2092
三	大阪毎日新聞付録(英国皇太子画)	大正二年四月二日	大阪毎日新聞社	色刷	一枚	五〇×四〇	II-四五		89B2093
三	大阪毎日新聞付録(各界令嬢の写真集)	大正三年一月一日	大阪毎日新聞社	写真凹版	一部 (二頁)	六〇×七〇	II-四六		89B2094
三	②大阪朝日新聞社 大阪朝日新聞付録(第一回国勢調査全国人口表)	大正九年三月六日	大阪朝日新聞社	印刷	一枚	三〇×二五	II-四七		89B2095
三	大阪朝日新聞付録「 <small>アマヒツラヒョク</small> 朝日写真画報」	大正	大阪朝日新聞社	色刷	一枚	五〇×五〇	II-四八	毎水曜発行	89B2096
三(1)	朝日グラフィック第四〇号	大正〇年一月〇日	大阪朝日新聞社	写真凹版	一枚	五〇×四〇	II-四九	大阪毎日新聞付録	89B2097
(2)	朝日グラフィック第五号〇九号	大正二年一月〇日	大阪朝日新聞社	写真凹版	一枚	五〇×五〇	II-五〇	大阪毎日新聞付録	89B2098
(3)	朝日グラフィック第二〇号〇二二号	大正三年一月〇日	大阪朝日新聞社	写真凹版	一枚	五〇×五〇	II-五一	大阪毎日新聞付録	89B2099
三	③その他 時事漫画(日曜画報第三〇五号)	大正〇年〇月〇日 同 二年二月	大阪時事新報社	色刷	六部	五〇×四〇	II-五二	大阪時事新報付録	89B2100



三 (1)	(3)その他
サンデー毎日(女優の写真)	サンデー毎日(女優の写真)
大正三年二月三日	大正三年二月三日
大阪毎日新聞社	大阪毎日新聞社
写真四版	写真四版
一枚	一枚
六〇×三〇	六〇×三〇
	II—三—
一部分のみ	毎日曜日発行、一部分のみ
89B3102	89B3101

番号	名 称	時 代	作 者	品質・形状	員数	法 量	收藏No.	備品番号
一	天保十二辛丑年曆	天保二年出	飛鳥帯刀	木版 折本式	一部	二四〇×七〇	II-七二	89B2103
二	天保十四癸卯曆	天保三年出	飛鳥帯刀	木版 折本式	一部	二二一×七三	II-七三	89B2104
三	弘化三丙午曆	弘化二年出	飛鳥帯刀	木版 折本式	一部	二六六×七〇	II-七三	89B2105
四	弘化四丁未曆	弘化三年出	飛鳥帯刀	木版 折本式	一部	二二一×六六	II-七四	89B2106
五	弘化五戊申曆	弘化四年出	山口右兵衛	木版 折本式	一部	二二〇×六八	II-七五	89B2107
六	嘉永二己酉曆	嘉永元年出	山口右兵衛	木版 折本式	一部	二二〇×七一	II-七六	89B2108
七	嘉永三庚戌曆	嘉永二年出	山口右兵衛	木版 折本式	一部	二二二×六六	II-七七	89B2109
八	嘉永五壬子曆	嘉永四年出	飛鳥帯刀	木版 折本式	一部	二二二×七〇	II-七八	89B2110
九	文久四甲子曆	文久三年出	山口右兵衛	木版 折本式	一部	二二〇×六七	II-七八	89B2111
一〇	元治二乙丑曆	元治元年出	瀬川舎人	木版 折本式	一部	二二〇×七〇	II-七九	89B2112
一一	明治六年癸酉頒曆	明治五年出	文部省天文局	木版 折本式	一部	二二七×七〇	II-八〇	89B2113
一二	太陽曆	明治六年	不詳	木版 仮綴じ	一綴	二六六×二五二	II-八二	89B2114
一三	略本曆	明治一九年	神宮支庁	木版 仮綴じ	一綴	一六〇×二二四	II-八三	89B2115
一四	明治廿六癸巳年方位日操便覧	明治三年二月六日出版	松村庄太郎著・発行	木版 仮綴じ	一綴	二五〇×二二二	II-八四	89B2116
一五	明治三十七年曆	明治五年二月五日発行	野村富三郎発行	リトグラフ	一面	二九六×二四四	II-八五	89B2117

〔時刻表・時間表〕

一一件 一一点

番号	名称	員数	品質・形状	法量	時代	作者	收藏No.	備考	備付番号
一	九鐵時刻表	一部	印刷	二三・一×二五〇	明治六年三月再版	筑紫堂印刷	II-154	尾島商店の広告あり	89B2118
二	博多駅汽車到着時刻表	一枚	木版 二色摺	三九四×五・四	明治	橋口町家盛印行	II-155	安永甚松商店の広告	89B2119
三	ポケット全国各線時間表	一冊	色刷 書冊	二四九×八・四	大正六年六月五日 発行	和楽路屋発行	II-156		89B2120
四	駅表東部版	一部	色刷 表紙付 リーフレット	二六二×二七・八	昭和七年五月五日 発行	昭和旅行案内社発行	II-157		89B2121
五	時刻表(阪和・汽車・汽船連絡表)	一部	色刷印刷 表紙付 リーフレット	二三・五×三六・四	昭和二年十月三日 改正	阪和電鉄	II-158	阪和電鉄紀勢方面 名所案内図有	89B2122
六	本線時刻表(紀勢本線)	一枚	色刷印刷 フレット	二三〇×四六・七	昭和二年一月	NRC 大阪国文社 印刷	II-159		89B2123
七	鉄道汽船小形旅行案内	一冊	色刷印刷 書冊	二五〇×九・〇	昭和三年三月一日	中央出版合資会社 発行	II-160	定価五銭	89B2124
八	日本時刻表	一冊	色刷印刷 書冊	二五・五×二〇・七	昭和三年一月一日 発行	交通案内社発行	II-161		89B2125
九	中国・九州篇時間表	一冊	色刷印刷 書冊	二五〇×九・五	昭和三年六月一日 発行	弘済出版社発行	II-162		89B2126
一〇	全国時刻表	一冊	色刷印刷 書冊	二八二×二〇・六	昭和七年五月一日	日本交通公社発行	II-163		89B2127
二	小型時刻表	一冊	色刷印刷 書冊	二六九×一九・四	昭和五年二月一日 発行	弘済出版社編・発行	II-164		89B2128

「写真帖」……………八件 九点

番号	名 称	時 代	作 者	品 質・形 状	冊 数	法 量	収 蔵 順 号	備 品 番 号
一	陸軍特別大演習記念写真 発行	明治四二年二月〇日	福岡県	白黒写真印刷 書冊	一冊	三六×三〇・三	II-七六	89B2129
二	写真帖(日本風俗)	明治時代	不詳	白黒写真に手彩色 書冊	二冊	二九・三×二九〇	II-七七	89B2130
三	写真帖(日本風俗)	明治時代	不詳	白黒写真に手彩色 折本 表紙は時絵	一冊	三三・九×一九〇	II-七八	89B2131
四	写真帖(日本風俗)	明治時代	不詳	白黒写真に手彩色 書冊 表紙は漆塗	一冊	三六×二九・五	II-七九	89B2132
五	写真帖(日本風俗)	明治時代	不詳	白黒写真に手彩色 書冊 表紙は時絵	一冊	二七・〇×二七・五	II-七〇	89B2133
六	アルバム(緒方竹虎先生追悼告 別式)	昭和三年三月序文	竹虎会集録 杉田芳 陽美術写真場	白黒写真貼込 書冊	一冊	二九・四×二四・五	II-七一	89B2134
七	アルバム(中国風景)	昭和時代	不詳	白黒写真貼込 書冊	一冊	一九六×二六・〇	II-七二	89B2135
八	写真(羽犬塚駅前)	昭和時代	不詳	白黒写真	一葉	一〇六×二五・六	II-七六	89B2136

「フィルム」……………四〇件 七九点

番号	タイトル (カラー)	タイトル (モノクロ)	収 蔵 順 号	備 品 番 号
一	昭和三年の博多駅 (サイズ)プロローニー版 (以下同)	昭和六年〇月 (サイズ)プロローニー版 (以下同)	A-一	89B2137
二	昭和三年の大博通り	昭和三年の旧博多駅	A-二	89B2138
三	昭和三年の祇園町	昭和三年六月の旧博多駅	A-三	89B2139
四	昭和三年の新幹線総合車両所	昭和四年三月	A-四	89B2140
五	昭和三年の福岡空港	昭和三年	A-五	89B2141

六	昭和三年の竹下のビール工場	昭和六年	A	89B2142
七	昭和三年の九州松下電器	昭和六年六月の日本ゴム	A	89B2143
八	昭和三年の五十川	昭和元年	A	89B2144
九	昭和三年の志免町	昭和三年の志免炭鉱	A	89B2145
一〇	昭和三年の筑紫野市	昭和元年	A	89B2146
一一	昭和三年の中洲	昭和五年五月	B	89B2147
一二	昭和三年の中洲	昭和三年二月	B	89B2148
一三	昭和三年の福岡県庁	昭和六年四月の東公園	B	89B2149
一四	昭和三年の多々良川河口	昭和三年	B	89B2150
一五	昭和三年の和臼	昭和三年	B	89B2151
一六	昭和三年の名島	昭和六年の名島発電所	B	89B2152
一七	昭和三年の香椎	昭和五年の香椎球場	B	89B2153
一八	昭和三年の海の中道	昭和四年の雁ノ巣飛行場	B	89B2154
一九	昭和三年のかいづか公園	昭和六年の競輪場跡	B	89B2155
二〇	昭和三年の博多港	昭和六年二月の須崎埋立	B	89B2156
二一	昭和三年の日の里団地	昭和四年	B	89B2157
二二	平成元年の天神	昭和六年の天神	C	89B2158
二三	昭和三年の天神4、5丁目	昭和六年	C	89B2159
二四	昭和三年の大名町	昭和六年の西鉄本社	C	89B2160
二五	昭和三年の須崎公園	昭和六年の福岡市民会館	C	89B2161

番号	タイトル (カラー)	タイトル (モノクロ)	収蔵No.	備品番号
二六	平成元年の大濠公園	昭和三年	C一五	89B2162
二七	昭和三年の平和台	昭和三年	C一六	89B2163
二八	昭和三年の渡辺通	昭和四年	C一七	89B2164
二九	平成元年の博覧会会場	なし	D一	89B2165
三〇	昭和三年の百道	昭和三年	D一二	89B2166
三一	昭和三年の七隈	昭和四年	D一三	89B2167
三二	昭和三年の西新	昭和四年	D一四	89B2168
三三	昭和三年の室見川	昭和四年	D一五	89B2169
三四	昭和三年の江川ダム	昭和四年の江川	D一六	89B2170
三五	昭和三年の太宰府市	昭和四年	D一七	89B2171
三六	昭和三年の豊浜団地	昭和四年の埋め立て	D一八	89B2172
三七	昭和三年の弥永団地	昭和四年	D一九	89B2173
三八	昭和三年の福浜団地	昭和四年の埋め立て	D二〇	89B2174
三九	昭和三年の小笹団地	昭和四年	D二一	89B2175
四〇	昭和三年の長丘	昭和四年	D二二	89B2176

なお、カラー版(一・三×一〇cm)およびモノクロ(全倍)の紙焼がそれぞれある。

番号	名称	時代	発行所	品質・形状	員数	法量	備考	収蔵No	備品番号
一	当世社会風刺絵	明治三年二月一日	孤芳画 国会準備新報社	石版	一枚	二六八×四〇五	国会準備新報第一〇号付録	II-16	89B2177
二	朝日の光り 日露戦争双六	明治六年一月一日	大阪朝日新聞	石版色刷	一点	五五×六五	大阪朝日新聞第二二号付録	II-17元	89B2178
三	新撰名媛双六	明治三年一月一日 発行	博文館	石版色刷	一点	五五×六六	女学世界新年付録	II-17〇	89B2179
四	少年丸世界一周双六	明治四年二月五日 印刷	博文館	石版色刷	一点	五七×六七	少年世界新年付録	II-17一	89B2180
五	婦人風俗双六	明治四年三月八日 印刷	博文館	石版色刷	一点	五五×六四	女学世界新年付録	II-17二	89B2181
六	新案南極探検飛行機双六	明治四年一月一日 発行	実業之日本社	石版色刷	一点	五九×三四	少年新年付録	II-17三	89B2182
七	新案飛行双六	明治四年二月五日 発行	時事新報社	石版色刷	一点	五五×五五	少年第一〇号付録	II-17四	89B2183
八	世界双六	明治四年一月一日 発行	京都日報社	石版色刷	一点	五六×五三	京都日報新年付録	II-17五	89B2184
九	空界征服双六	大正六年二月〇日 発行	時事新報社	石版色刷	一点	五五×五二	少年第十七号付録	II-17六	89B2185
一〇	壹万哩記念鉄道競争すごろく	大正四年一月一日 発行	大阪毎日新聞	石版色刷	一点	七〇×一〇八	大阪毎日新聞第二四号付録	II-17〇	89B2186
二	歴史風俗十二ヶ月	昭和四年一月一日 発行	大日本雄弁会講談社	石版色刷	一点	五二×五〇	キング新年号付録	II-17六	89B2187
三	新時代教育遊戯征空すごろく	昭和五年一月一日 発行	大阪毎日新聞	石版色刷	一点	六八×一〇七	大阪毎日新聞新年号付録	II-17一	89B2188
三	宮中歌会始御式図	昭和六年二月一日 発行	大日本雄弁会講談社	色刷印刷	一点	五八×五二	少女俱樂部二月号付録	II-17二	89B2189

番号	名称	時代	発行所	品質・形状	員数	法量	備考	収蔵No	備品番号
二四	明治神宮御壁画	昭和六年四月一日 発行	大日本雄弁会講談社	色刷印刷	一組	三〇・二×三三・〇	少女倶楽部四月号 付録	二一六 二一三(1)	89B2190
二五	大楠公	昭和六年六月一日 発行	大日本雄弁会講談社	色刷印刷	一点	八五・五×五七	少女倶楽部第八卷 第六号付録	二一九	89B2191
二六	額面用名画	昭和八年一月一日 発行	大日本雄弁会講談社	色刷印刷	一組	三〇×三〇・三	キング第九卷第一 号付録	二一〇	89B2192
二七	世界十傑肖像画	昭和八年四月一日 発行	大日本雄弁会講談社	印刷	一組	一九・二×三九	キング第九卷第四 号付録	二一一	89B2193
二八	現内閣全大臣筆蹟「非常時 国民に与ふる言葉」	昭和八年八月一日 発行	新潮社	印刷	一点	二五・四×二六・七	日の出創刊一周年 記念八月号付録	二一三	89B2194
二九	しおり型学習博物館	昭和八年〇月一日 発行	大日本雄弁会講談社	印刷	一組	二四・〇×四・五	少年倶楽部第二〇卷 第二〇号付録	二一九九	89B2195
三〇	玉の宮居御写真帖	昭和八年二月一日 発行	大日本雄弁会講談社	単色印刷 表紙は色刷 印刷 冊子	一部	一八・八×六・一	少女倶楽部第二号 付録	二一三三	89B2196
三一	帝国陸軍大写真帖	昭和八年二月一日 発行	大日本雄弁会講談社	単色印刷 表紙は色刷 印刷 冊子	一部	一五・八×二六・〇	少年倶楽部第二〇卷 第二号付録	二一三三	89B2197
三二	観心寺宝物 楠公父子之 御画像 楠木正成像 楠木正行像	昭和九年一月一日 発行	大日本雄弁会講談社	色刷印刷	一組	八四・三×三〇・五 八四・五×三〇・五	少年倶楽部第三卷 第一号付録	二一三三	89B2198
三三	東郷元帥写真画報	昭和九年六月五日 発行	実業之日本社	単色印刷 表紙は色刷 印刷 冊子	一部	三六・三×一八・八	日本少年臨時増刊 付録	二一七三	89B2199
三四	東郷元帥の名書	昭和〇年一月一日 発行	大日本雄弁会講談社	印刷	一点	二九・二×二九・七	キング新年号付録	二一七六 二一三(2)	89B2200
三五	新案世は情け道連れ双六	昭和二年一月一日 発行	大日本雄弁会講談社	色刷印刷	一点	五〇・〇×二九・六	キング新年号付録	二一七六	89B2201



六	七夕お習字手本	昭和二年七月一日 発行	大日本雄弁会講談社	石版色刷	一点	六六×五七	少女俱樂部七月号 付録	二一七九	89B2202
七	松竹梅三幅対	昭和三年七月一日 発行	大日本雄弁会講談社	色刷印刷	一組	100×122	キング第三巻第一 号付録	二一四	89B2203
八	悲母観音像	昭和四年八月一日 発行	大日本雄弁会講談社	色刷印刷	一点	七七×五八	婦人俱樂部八月号 付録	二一五	89B2204
九	帝国勳章鑑	昭和四年一月一日 発行	大日本雄弁会講談社	石版色刷	一点	七七×108	少年俱樂部第六巻 第一号付録	二一七〇	89B2205
一〇	皇軍進撃双六	昭和四年一月一日 発行	小学館	色刷印刷	一点	五五×六七	せうがく三年生正 月号付録	二一七三	89B2206
一一	帝国陸軍兵器大画報	昭和五年一月一日 発行	大日本雄弁会講談社	石版色刷	一点	六三×五五	少年俱樂部第三巻 第一号付録	二一七一	89B2207
一二	興亜ナカヨシスゴク	昭和六年一月一日 発行	大日本雄弁会講談社	石版色刷	一点	七七×五〇	幼年俱樂部第六巻 第一号付録	二一七四	89B2208
一三	ツヨイ子双六	昭和七年一月一日 発行	日本出版社	石版色刷	一点	六七×五二	日本幼年正月号付 録	二一九九	89B2209
一四	シルエット・パレエド(し おり・カード)	昭和五年九月一日 発行	不詳	色刷印刷	一組	最大四〇× 四四	少女の友九月号付 録	二一六六	89B2210
一五	がすけとこけっぼすごろ く	昭和元年一月一日 発行	小学館	石版色刷	一点	五〇×五九	小学二年生正月号 付録	二一七六	89B2211
一六	新日本社会科地図	昭和三年一月一日 発行	不詳	石版色刷	一点	五八×五七	こども家の光り新 月号付録	二一七九	89B2212
一七	ふしぎにあたるマンガ占い 遊び	昭和時代	不詳	石版色刷	一点	五二×五七	少女新年号付録	二一八四	89B2213
一八	理科給年表	昭和時代	大日本雄弁会講談社	石版色刷	一点	二六×三七	少女俱樂部第七巻 第四号付録	二一八五	89B2214
一九	いろは理科カード	昭和時代	大日本雄弁会講談社	石版色刷	一組	二一×六七	少女俱樂部付録	二一八九	89B2215

番号	名称	時代	発行所	品質・形状	員数	法量	備考	収蔵No	備品番号
四〇	帝国海軍写真帖	昭和時代	大日本雄弁会講談社	単色印刷 表紙は色刷 印刷折本 式	一部	三・五×二・八〇	少年倶楽部〇月号 付録	II-七五	89B2216
四一	えらい人の訓	昭和時代	大日本雄弁会講談社	石版色刷	一点	五・五×三・〇	幼年倶楽部第七卷 正月号付録	II-六三	89B2217
四二	帝国軍艦写真帖	昭和時代	博文社	色刷印刷 折本式	一部	二・四×二・五	少年世界五月号付 録	II-三六	89B2218
四三	教育掲示グラフ第六輯「動物のいろいろ」	昭和時代	大日本雄弁会講談社	石版色刷	一点	六・四×二・〇・五	幼年・少年・少女 倶楽部八月号付録 広告あり	II-三三	89B2219
四四	教育掲示グラフ第八輯「大日本海産画報」	昭和時代	大日本雄弁会講談社	二色刷	一点	六・九×二・〇・〇	幼年・少年・少女 倶楽部八月号付録 広告あり	II-三三	89B2220
四五	教育掲示グラフ第九輯「軍艦長門見学」	昭和時代	大日本雄弁会講談社	二色刷	一点	六・四×二・〇・八	幼年・少年・少女 倶楽部〇月号付録 広告あり	II-七〇	89B2221
四六	教育掲示グラフ第二〇輯「軍用犬画報」	昭和時代	大日本雄弁会講談社	二色刷	一点	六・二×二・〇・六	幼年・少年・少女 倶楽部二月号付録 広告あり	II-七三	89B2222
四七	教育掲示グラフ第二三輯「珍しい鳥いろいろ」	昭和時代	大日本雄弁会講談社	二色刷	一点	六・五×二・〇・八	幼年・少年・少女 倶楽部新年号付録 広告あり	II-七三	89B2223

〔相場表〕……………五件 五点

番号	名称	時代	発行所	品質・形状	員数	法量	備考	収蔵No	備品番号
一	木綿相場高低表	大正二年	大文字屋	リトグラフ	一枚	三六・四×三六・七		II—三六五	89B3224
二	白生地相場高低表	大正四年度	大文字屋	リトグラフ	一枚	三六・五×三六・五		II—三六六	89B3225
三	白生地現物相場高低表	大正八年度	大文字屋	リトグラフ	一枚	三六・二×三六・八		II—三六七	89B3226
四	白生地現物相場高低表	大正九年度	大文字屋	リトグラフ	一枚	三六・六×三六・九		II—三六九	89B3227
五	大正九年度久留米耕織及 タオル相場高低表	大正〇年一月五日 発行	国武綿糸部	リトグラフ	一枚	三六・八×三六・七		II—三六八	89B3228

【その他】……………一九件 一九点

番号	名称	時代	発行所	品質・形状	員数	法量	備考	収蔵No.	備品番号
一	号外「威海衛占領の陸海軍に勅語を賜ふ」	明治六年二月九日	不詳	印刷	一枚	三八×四八	日本第一九七号	II-177	89B2229
二	鉄道及外国汽船賃銭人口表	明治五年四月二十九日 改正	倉島伊左衛門印刷・発行	印刷	一枚	三〇×四六		II-150	89B2230
三	煙草巻紙(プリンス・アルバート)	二十七年七月三日	W・C・レイノルズ煙草会社	白紙 包紙 は色刷印刷	一組	三八×七二		II-151	89B2231
四	伊勢電気鉄道電車割引乗車券引換証	大正三年	御即位記念大参宮会	印刷	一枚	二・五×九・三		II-153	89B2232
五	煙草巻紙(RIZLA)	二十八年十月一日	L・L・F	白紙 包紙 は色刷印刷	一組	四〇×七〇		II-154	89B2233
六	第六回全国筑前琵琶教師一覧表	昭和三年三月五日 発行	筑前琵琶奨励会本部	印刷	一枚	九・四×四・八		II-155	89B2234
七	米購買票	昭和五年七月五日 交付	下関市庁	印刷にペン 書リーフ レット	一部	一九・三×二六・五		II-156	89B2235
八	日本海々戦三笠艦橋の図	昭和六年九月	海軍省解説 東城鉦太郎画 興亜日本社 作製	石版色刷	一枚	一〇・七八×七・二		II-10	89B2236
九	まんがの泉双六	昭和三年三月一日 発行	富士現具出版社	石版色刷	一点	五・七×五・八		II-154	89B2237
一〇	歌舞伎双六	昭和三年	松坂屋寄贈	色刷印刷	一点	五・六×五・三〇	包紙あり	II-150	89B2238
一一	お伽噺大会双六	昭和時代	清水勇画	石版色刷	一点	五・四×五・五	包紙あり	II-151	89B2239
一二	動物マンガ双六	昭和時代	清水勇作画	石版色刷	一点	五・八×五・八	包紙あり	II-151	89B2240

三三	タバコケース(独逸コスモス・ヂュヌスメーデルス)	昭和時代	コスモス社	色刷印刷	一点	縦七・三 二〇・八 厚一・五	II-三六	89B2241
三四	佐賀券番町去妓出演番組	昭和時代	九州連合畜産共進会 佐賀市協賛会	石版色刷 パンフレット	一部	二四・九×二〇・七	II-三九	89B2242
三五	クイズカード	昭和時代	不詳	色刷印刷	一組	二四・七×二・三	II-三六	89B2243
三六	札幌木(福岡三十三所巡拝 東唐人町)	昭和時代	不詳	木製	一点	縦三・五 幅 八・一 厚一・七	II-三六	89B2244
三七	こま犬図	昭和時代	不詳	印刷に着色	一枚	三・五×三・四	II-三六	89B2245
三八	唐人人形酒造絵図	昭和時代	菊正宗	色刷印刷	一枚	二・五×二・〇	II-三三	89B2246
三九	真蹟木版摺	近代	不詳	木版 メクリ	一組	三・七×三・三	II-三三	89B2247



平成元年度収集 収藏品目録 7

一九九二(平成四)年三月三十一日 発行

編集 福岡市博物館  
発行

〒814 福岡市早良区百道浜三丁目一

TEL (〇九二)八四五―五〇二一

FAX (〇九二)八四五―五〇一九

印刷 ブリント九州(有)







平成元(1989)年度収集

# 收藏品目録 **7**

1992

福岡市博物館

〒814 福岡市早良区百道浜3丁目1-1

TEL(092)845-5011 FAX(092)845-5019

FUKUOKA CITY MUSEUM

1-1-3Chome

Momochihama, Sawara-ku

Fukuoka City 814

Japan