PERNAMBUCO—BRAZIL | Recife—Domingo, 23 de julho de 1911 | ANNO XXXIV—N. 201

ASSIGNATURA
CAPITAL:
TRES MEZES . . . . 9$000
SEIS MEZES . . . . 12$000
PAGAMENTO ADIANTADO
REDACÇÃO, ESCRIPTORIO E OFFICINAS
Rua Quinze de Novembro n. 19 e caes da Regeneração n. 12.
Numero do dia 100 réis

A PROVINCIA

ASSIGNATURA
FORA DA CAPITAL:
SEIS MEZES . . . . 14$000
UM ANNO . . . . 28$000
EXTRANGEIRO:
SEIS MEZES . . . . [illegible]
UM ANNO . . . . [illegible]
PAGAMENTO ADIANTADO
Numero atrazado 200 réis

FOLHETIM (11)

Er. Lemaire

A prima Maria

(Traducção d'A PROVINCIA)

VI

O ESPELHO QUEBRADO

Esta perspectiva fazia tremer de alegria o infeliz magistrado.

Conhece o sr. Cartel, não é, Helena?

Naturalmente; todo o mundo o conhece em Reverdy! respondeu a senhorita d'Ambrielle.

«Feiticeira
«Pelo encanto vencedora,
«Manon, és a senhora
«Do meu coração!»

cantarolava Suzanna, vexada por não tomar parte na conversa que continuava por detraz della.

Thiago mordeu os labios e proseguio:

— O nosso substituto, inteiramente regosijado, chafurdou durante cinco minutos para atravessar os cem metros que o separavam do porto de salvação.

Para entrar no pateo, onde patinhavam patos, teve de atravessar por uma prancha, posta a guisa de ponte, por cima de um largo fosso lameiroso, onde findavam os canos de exgotto da visinhança. Eil-o emfim a porta da casa!

Com uma mão firme, como homem seguro de si, pela sua posição social, e pela sua bolsa bem farta que dormia no fundo da sua algibeira, bateu duas pancadas retumbantes.

Abrio-se a porta hospitaleira, para deixal-o entrar.

Castel atravessava lhe já o limiar, quando estacou, muito pallido por uma indizivel emoção; reconhecia, no seu hospedeiro, o abegão Milfort, a quem acabava de fazer perder uma demanda que o honrado homem sustentava havia cinco ou seis annos com a communa.

Suzanna que ouvia attentamente, deu tres ou quatro accordes com tanto vigor, que Thiago e Helena tiveram um sobresalto.

— Estou a ver d'aqui a cara do sr. Castel, disse esta rindo-se.

— O facto é que elle tem uma bôa cara! notou Thiago, ao passo que Suzanna fazia uma pirueta no tamborete do piano.

Acabava de resolver «perdoar» ao primo, a fim de poder ouvir tranquillamente o fim da historia. O medico fingio não reparar nesta mudança de attitude e dirigio-se para as duas moças como se Suzanninha não tivesse se amuado.

—«Elle fez um movimento de recúo, pois reconhecia que tinha todos os direitos á inimisade de Milfort; porém uma tromba de vento, de chuva e de saraiva atirou o violentamente para a casa, cuja porta se fechou atraz d'elle.

— «E' então a granja dos Ninhos aqui? perguntou elle com espanto completamente sincero.

— «Sim, senhor substituto, para o servir! respondeu o abegão, cujos olhos brilhavam.

— «Eu não sabia; murmurou o infeliz magistrado.

— «Isso não quer dizer nada, senhor substituto, cá em casa ninguem tem rancor! protestou a homem.

«E ao mesmo tempo, a mulher atirou no fogão uma cesta de bolotas de pinheiro que chamejaram alegremente.»

— Eis ahi honrada gente! disse Helena.

— Espere: Pouco a pouco, brotava a confiança na alma do substituto; atreveu-se a estirar um pé para a chamma, depois o outro... E porfim, installando-se commodamente, na unica poltrona da granja, pedio que lhe fizessem o favor de mandar um homem em auxilio do seu *chauffeur* e do seu vehiculo desarranjado.

«Com pouco conversou-se sobre o mau tempo, sobre as ultimas colheitas, sobre as sementeiras, sobre o automovel que se estava concertando no telheiro. Quanto á demanda de Milfort, nem uma palavra se disse.

«Approximando-se a hora do jantar, os caixeiros convidaram o sr. Castel para participar da sua sôpa de legumes, e das suas batatas com toucinho, mas elle recusou não indo a sua confiança até a cosinha do seu inimigo. As filhas de Milfort, duas lindas moreninhas de dezeseis e dezesete annos, insistiram em vão; e como o auto estivesse concertado, Castel que sentia o estomago vasio, resolveu partir, apesar da chuva que não tinha cessado de cahir. Era um dia peior do que hoje»

— Que horror! exclamou Suzanna aprehensiva pelos seus receios.

«Na occasião da despedida, foram agradecimentos de uma parte e protestos da outra a não se acabarem mais. Castel rendia homenagem á admiravel brandura daquella honrada gente, e para reparar um pouco o mal que lhe causára passou uma bonita moeda de ouro para a mão do abegão, durante o vigoroso aperto de mão.

«Então, toda a familia acompanhou o nosso Castel até os limites da granja. Tendo o auto rodeiado o caminho dos campos esperava na estrada do outro lado do fosso lamacento.

— A [illegible] o resto! exclamou Suzanna. O caseiro tinha preparado uma vingança, não é, Thiago?

— Foi isso mesmo, prima.

Mas não tendo Helena adivinhado nada, o medico teve de acabar a historia:

— Na occasião em que o digno magistrado estava na estreita pinguella, a prancha estremeceu e paf! lá se foi o nosso substituto para o riacho de lama.

Esperneava, nelle, gritava que estava se afogando, tinha lama pelos olhos, e pela bocca, e não poude sahir d'alli senão graças ao seu *chauffeur* que occorrera logo. O infeliz reduzido a um bloco enlameiado e repugnante, rolou 2 vezes pela ribanceira antes de chegar á estrada, ao passo que da outra banda, onde ninguem lhe estendera a mão, os muiquinhos Milfort riam-se á bandeiras despregadas, o moço da granja segurava nas ilhargas, é o tio Milfort dizia com um ar hypocrita:

— Oh! é estupido, senhor substitudo é estupido!

Tambem, não somos bastante ricos para ter uma ponte, a ultima demanda arruinou-me!

Depois, toda a familia entrou para casa fechando bem a porta, e o sr. Castel teve de subir para o auto que emporcalhou abominavelmente.

Uma hora depois, fazia a mais lastimosa entrada em Reverdy, cuja ruim illuminação foi, naquella noute, coberta de benções.»

Suzanna ria-se como uma louca.

— Quem lhe contou esta historia, Thiago? perguntou.

— As narrativas combinadas do sr. Castel, do Milfort e do *chauffeur* permittiram-me reconstruir a scena.

Helena estava consternada.

— Para um magistrado, é horrivel! repetia ella.

— Daria dous annos de minha vida para vel-o agarrado ao talude, disse Suzanna, enxugando os olhos.

O seu bello bigode devia causar piedade... e a sua bonita barbinha!...

Thiago, instigado pelo contagio, fez côro com ella e foi em meio das gargalhadas, que a sra. Challes voltou para casa.

Toda a gente ficou seria. Suzanna pensou de novo no espelho quebrado e nas revelações provaveis do quarto crescente, tão compromettidas por aquella chuva inesgotavel.

A' noute, espreitou ella até as onze horas a aberta que permittisse a lua mostrar-se. Afinal vio-a!

As ceremonias prescriptas pela sra. Challes foram escrupulosamente executadas, e Suzanninha adormeceu com o coração palpitante de esperança.

Acordou, dia claro.

Um esforço de memoria lhe poz ante os olhos as figuras do seu sonho.

Então, com a cara contrahida de horror, escondeu a cabeça nas mãos, murmurando:

— Eu sabia bem que aquelle espelho quebrado presagiava uma desgraça!

VII

O SONHO DE SUZANNINHA

Meia hora depois bateu ella á porta da sra. Challes.

— Toc! toc! toc!

— Entra depressa Suzanninha.

(*Continúa.*)

Edição de hoje
8 PAGINAS

De pureza e conservação garantidas é a finissima manteiga mineira de F. Demagny-Minas.

Tosse? -Bromil.

Casa Apollo--Camisas brancas e de cores, recebeu um variado sortimento do que ha de mais moderno e chic. Rua da Imperatriz n. 74.

A PRINCESA CLOTILDE

Eis uma heroina, uma stoica, essa que acaba de morrer no seu azylo voluntario de Moncalieri.

Clotilde era a filha querida de Victor Emmanuel; nunca pae e filha se quizeram com mais amor e ternura.

Mas a fatalidade espreitava a carinhosa filha da casa de Saboia e ella tinha uns tristes presentimentos.

No dia da sua primeira communhão, a mãe lhe perguntou:

— Que foi que pediste a Deus?

— Eu? Pedi que nunca me fizesse rainha.

Ao que a irmãsinha, Maria Pia, a que depois foi rainha de Portugal e ha dias falleceu, replicou alegre:

— Pois eu pedi justamente o contrario.

A Italia estava, como sempre, em luctas. Agora era com a Austria. A alliança com a França era uma necessidade.

Napoleão III estava em Plombières fazendo a sua cura d'agua, em 1858, quando Cavour, o grande Cavour, foi ter com elle a apresentar-lhe as bases da alliança contra a Austria: a Italia dividida em quatro estados--a alta Italia, para a casa de Saboia; a Italia central com a Toscana e Roma, para o Papa; as duas Sicilias, com o Rei e o Papa; e Napoles, que Napoleão queria para Murat.

Eram bases. Mas não passaram disso.

Como que cortando um d'esses colloquios, Napoleão convida Cavour a um passeio e durante o passeio lhe diz incidentemente que desejaria casar o principe Jeronymo Bonaparte e que Clotilde vae muito bem.

— Oh! exclamou Cavour, a quem idéa não agradava como não agradaria ao rei.

E fez ver que a fama de Jeronymo Bonaparte era das peiores, que Jeronymo tinha 36 annos em quanto Clotilde tinha 15; que era afastal-a do pae que teria com isto um grande golpe, ao mesmo tempo que retirava dos irmãos menores a mãe que elles tinham em substituição á verdadeira.

Mas Napoleão insistia e Cavour escrevia ao rei, entre outras cousas:

« O imperador não fez do casamento uma condição *sine qua non* da alliança; entretanto manifestou claramente que esse casamento era muito do seu agrado. »

« Não ha dissimulação possivel; acceitando o casamento proposto v. majestade e a nação se ligam de modo indissoluvel ao Imperador e á França. »

A' volta de Cavour, a marqueza de Villamarina, informada do projecto e encarregada de preparar o espirito da princeza, respondeu indignada:

— Não; é contra a minha consciencia.

Mas, sob juramento e sob ameaça de perder o seu logar, prometteu fazer que nada sabia.

Não foi facil vencer a resistencia do pae. Cavour convenceu-o, porém, de que disso dependia a libertação da Italia.

E o rei, temendo trahir-se ao falar á filha, encarregou Cavour dessa incumbencia, em sua presença.

A princesa respondeu:

-- Submetto-me cegamente á vontade do meu pae.

E, olhando o pae, vio que duas lagrimas lhe corriam pelas faces.

Lançou-se-lhe ao pescoço e exclamou:

--Que! Então serei infeliz?

A noticia do projecto se espalhou e por toda parte foi mal recebida. As damas da aristocracia se desculparam quasi todas para não irem a um baile dado por Cavour em honra ao principe.

O principe de Carignano se lançou aos pés do rei para pedir-lhe a graça de fazer-lhe uma observação...

O rei respondeu: -E' tarde; é muito tarde.

E a hostilidade crescia tanto que o casamento se apressou.

[illegible] partio para Paris, onde esteve [illegible] Casa[illegible] meio da vida artificial e tu[illegible] 11 annos no [illegible] Arte que não ia mu[illegible] multuosa de uma c[illegible] principios religi[illegible] to nem com os seus pri[illegible] ma e d[illegible] sos nem com o seu desejo de ca[illegible] tranquillidade.

O marido voltava á vida costumeira mundana de sempre, vida de ocios intellectuaes, de prazer, de convivencia com os espiritos brilhantes da época. Emquanto que Clotilde se resignava á vida retirada do seu palacio real, apenas perturbada pelas visitas de rigor.

Força, porém, é confessar que, debaixo da influencia da esposa, elle foi um defensor dos direitos italianos contra a influencia de Eugenio de Montijo.

Assim viveu ella onze annos, reservando então todas as suas energias para o amor dos seus tres filhos Victor, Luiz e Leticia.

Veio o desastre de 70. Napoleão é prisioneiro em Sedan, a imperatriz Eugenia é constrangida a fugir.

Clotilde fica, ella só, de toda a familia na capital franceza.

Victor Emmanuel, temendo que lhe acontecesse o que já antes acontecêra em 89, mandou a Paris o marquez de Spinola, como emissario, com o encargo de a trazer para a Italia.

-- Medo e casa de Saboia, respondeu ella ao emissario do pae, nunca se encontraram juntos.

E o mesmo official emissario trouxe ao pae uma carta em que ella escrevia: « E'-me impossivel abandonar Paris; os meus irmãos, a minha irmã fariam o mesmo no meu logar; devo tomar essa resolução em honra ao meu marido, aos meus filhos, á patria adoptiva e á patria nativa. Estou certa de que v. m. approvará a minha conducta. Peço-vos para recordar o que me dissestes uma vez dos principes que abandonam o povo na hora do perigo. »

Victor Emmanuel, commovido e orgulhoso, mostrou a carta ao ministro Quintino Sella, que a pedio como um presente real.

O rei prometteu.

Quando a sua permanencia em Paris se tornou inutil, ella sahio da grande cidade; mas sahio de dia, em carro descoberto, e a multidão, que admirava a sua bravura e a sua nobre conducta, abrio alas reverentes.

Clotilde retirou se então para o castello de Moncalieri, onde, vestida sempre de preto, se entregou á educação dos filhos e a obras de caridade.

Por isso era muito estimada.

Tres vezes ella sahio d'essa regularidade systematica da sua vida de clausura em Moncalieri: quando sua filha Leticia casou com o duque d'Aosta; quando o marido morreu em 1891 e agora, ultimamente, quando seu filho Victor casou com a princesa Clementina, filha do rei Leopoldo da Belgica.

Sabeis o que é o amor? Bebei as cervejas Brahma.

Recebedoria:--Botões especiaes com a letra R no centro, dourado a fogo, o que ha de fino nesse artigo; ultimos adoptados pelo digno sr. dr. administrador, para fardas dos srs. guardas, encontra-se em casa de Alfredo Motta, á rua Duque de Caxias n. 17, esquina do beco do Ouvidor.

Chegou o rival do calçado Wark-over; procurem na *Sapataria Colombo*.

Ante um Christo

No teu olhar de uma nevrose extranha,
De uma tristeza morbida, sombria,
Eu leio toda a magua que te banha
E de tu'alma as fibras excrucia.

Ha dous mil annos quasi, dia a dia,
Que este martyrio enorme te acompanha.
E's a imagem perfeita da Agonia,
Do Calvario no cimo da montanha.

Tua doutrina—o verbo que pregaste—
Fez a volta do mundo, e hoje, e actualmente,
E', do que foste, o maximo contraste...

E, olhando deste engano as sombras mudas,
Penso, afinal, que desta cruz, pendente,
Não és mais tu quem vejo agora—é Judas.

Recife.

MENDES MARTINS.

A *Sapataria Colombo* recebeu grande e variado sortimento do calçado americano «Gentleman», para homem, senhora e rapaz.

Coqueluche?--Bromil.

Casa Apollo Recebeu grande sortimento de lindissimas caixas de phantasia com perfumaria fina e muitos outros objectos proprios para presente. Rua da Imperatriz n. 74.

Algodão caravonica e cevada

Da Inspectoria federal agricola do 8. districto pedem-nos a publicação das seguintes informações praticas sobre a cultura do *algodão caravonica* e da *cevada*:

« O *algodão caravonica* é uma nova qualidade obtida pelo cruzamento do algodão barbadense com algodões do Mexico e do Perú, e que produz fibras longas e sedosas, alcançando bom preço nos mercados.

Epoca da plantação.—Fevereiro, março, outubro e novembro.

Fundura das covas.—As covas devem ter a fundura de 8 a 10 centimetros.

Distancia das covas.—1 metro e meio mais ou menos, umas das outras.

Quantidade de sementes.—8 a 10 em cada cova; um mez depois de nascidas deixam se somente 2 a 3 pés dos mais bonitos.

Capação.—Quando os pés tiverem 80 centimetros mais ou menos capa-se o broto da ponta, para augmentar a colheita.

Producção.—Cada pé produz na media de 225 grammas de algodão.

Um terreno de 100 metros por 100 metros, que é um hectare (pouco menos de meio alqueire), pode produzir 4.500 kilos de algodão em caroço ou 300 arrobas.

Colheita—E' feita 6 mezes depois da plantação.

Molestias:—A lagarta do algodão chamada *curuquerê*. O remedio é o verde Paris, que o inspector agricola ensinará a applicar.»

—« *Cevada*

Terreno—Dá-se bem em terras misturadas de barro e areia. As terras devem ser boas e frescas.

Preparo de terreno—Será convenientemente arado e gradeado, algum tempo antes da plantação, ficando a terra bem fina na superficie.

Adubação—Si a terra não for muito boa convem fornecer-lhe esterco de gado, curtido, na porporção de 30 mil kilos mais ou menos por hectare (2.066 braças quadradas) um mez e meio antes da plantação.

Epoca da plantação—Entre nós planta-se geralmente a cevada de março a abril.

Maneira de plantar—A melhor é em linhas, sulcos ou regos direitos, distantes 22 centimetros approximadamente.

Desinfecção da semente--(Quer dizer destruição de microbios e pequenos animaes causadores de molestias nas plantas). Por isso, afim de evitar molestias na *cevada*, desmancha-se 100 grammas de calda de verdete, (que é o Verdete desmanchado ou dissolvido n'agua) em 5 litros de agua, deste modo—; põe-se os 100 grammas em um litro de agua quente, para desmanchar depressa o verdete, mexendo-se bem e depois vae-se juntando os outros 4 litros de agua fria. Depois disso põe-se a *cevada* em uma peneira ou cesto e mergulha-se na agua, tirando-a, e depois plantando sem demora. Pode-se tambem pôr a *cevada* numa bacia e despejar o remedio sobre ella, com regador, plantando-a em seguida. E' bom ouvir o inspector ou ajudante sobre esta desinfecção, para fazel-a bem.

Colheita--Colhe-se logo que as espigas começarem a amadurecer, o que se faz, cortando-se as hastes ou cannas com foices curva ou gadanha. As espigas [illegible] de estendidas no terreiro, e [illegible] com varas, para se[illegible] seccas, são ba[illegible] parar os grãos.

Producção--Dá 10 a 25 mil kilos de grãos por hectares, e 1.200 a 4.000 kilos de palhas.

Utilidade--Os grãos servem principalmente para a fabricação da cerveja. Tambem são empregados, bem como a palha, como bom alimento, na alimentação do gado.

E serve finalmente como remedio para muitas molestias.»

F. Demagny-Minas é a melhor manteiga de mesa. Latas verdes.

Em todo o Brazil se falsifica o Tonico de Camacan, devido á sua supremacia.

Casa Apollo—Perfumarias: Grande sortimento das melhores fabricas francezas, inglezas e americanas, especialmente dos reputados perfumistas: Lubin, Coty, Houbigant, Roger Gallet, etc. Rua da Imperatriz n. 74.

Volumoso, recheiado de indicações geraes, chronica (continuação), artigos litterarios, biographias, poesias charadas, enigmas etc., appareceu-nos hontem o *Almanach de Pernambuco*, que entra no seu decimo quarto anno de existencia.

O excellente annuario do dr. Julio Pires, que por sua confecção muito se esforça, melhorando-o sempre, será, para 1912, um repositorio de informações uteis e leituras amenas.

A presente brochura estampa, acompanhadas de notas biographicas, os retratos dos drs. Francisco de Paula Baptista, Chateaubriand Bandeira de Mello, José Xavier de Carvalho de Mendonça, Raul Azedo, arcebispo d. Luiz e srs. Rodolpho Lima e Manoel Genuino de Oliveira, além de varias gravuras de edificios publicos, templos etc.

Ao illustre director d'essa interessante publicação agradecemos a remessa do exemplar.

Participaram-nos o nascimento de sua filhinha *Maria do Carmo*, em 20 do corrente, no engenho *Monte-Pio* (estação Una), o sr. Alfredo R. Cintra e d. Maria Meira Lins Cintra, aos quaes agradecemos a gentileza, desejamos felicidades á recem-nascida.

O sr. Jeremias de Palma Lima filho e d. Carlota de Oliveira Lima participaram-nos o nascimento de seu filhinho *Lourival*.

Gratos pela delicadeza da communicação.

Notas extrangeiras

De Portugal

A proposito do incidente do vapor allemão *Gemma*, encontramos as seguintes informações na *Educação Nacional*, do Porto:

O vapor *Gemma* entrou na manhã de sabbado, 25 de junho, no porto de Corcubion, a fim de, segundo declarou o capitão, reparar algumas pequenas avarias.

Passadas algumas horas, correu o boato de que o *Gemma* trazia contrabando a bordo.

Informadas as autoridades, decidiram passar uma busca ao *Gemma*.

O capitão allemão, ao ver aproximar-se a força de carabineiros, recebeu-os com amabilidade e declarou-lhes que o barco apenas trazia carregamento de carvão.

Apezar destas declarações, procedeu-se a uma minuciosa busca.

No porão, tudo apparecia coberto de carvão.

Removido parte deste, e a meio metro de profundidade, estava a carga suspeita.

Consistia esta em 200 caixas de espingardas e quatro mil de cartuchame.

Descobertas as caixas, o capitão do barco protestou contra a busca passada a bordo, e invocou a sua qualidade de extrangeiro, acrescentando que, emquanto as caixas não fôssem descarregadas, não constituiam contrabando.

Para vigiar o *Gemma*, chegou a Corcubion a canhoneira hespanhola *Herman Cortés*, que foi mandada pelo capitão general de Ferrol.

A *Espana Nueva* dá esta mesma noticia accrescentando os seguintes pormenores, em correspondencia de Corunha:

« O *Gemma* continúa detido, guardado por varios carabineiros.

Forças da guarda civil praticaram repetidos reconhecimentos desde Corcubion a Finisterra, onde se diz que desembarcaram Paiva Conceiro e Alvaro Chagas, chefes da conspiração, com numerosas armas e munições.

Neste caso interveem o consul allemão e as autoridades hespanholas»...

Em correspondencia de Orense, diz ainda:

« Foram transportadas em oito carros para o quartel de S. Francisco as armas aprehendidas em Pontevedra. Entre ellas parece que ha trez canhões.

De Portugal chegaram diversos individuos em automovel, suppondo-se que veem inspecionar o movimento dos conspiradores. Muitos emigrados portuguezes sahiram para a fronteira».

Correspondencia de Vigo para o mesmo jornal:

«Causou aqui grande sensação o boato de que foi aprisionado em Corcubion o navio *Gemma*, com carregamento de mil caixas de munições e armas.

Julga-se certo o boato, porque se nota desusado movimento entre os portuguezes emigrados residentes em Vigo.»

Sobre o mesmo assumpto, diz ainda a *Correspondencia de España*, em telegramma de Corunha:

«Estavam occultas no porão duzentas caixas de espingardas systhema Menlincher, muito semelhante ao Mauser, vinte caixas de correame e quatro mil cunhetes com cartuchame».

Devem lembrar-se de que os vagões aprehendidos em Orense continham caixões e granadas.

Suppõe se que o *Gemma* fundeou por alturas do cabo Finisterra, talvez para deixar mais apetrechos.

Tambem se diz que do vapor allemão em referencia desembarcaram dois passageiros, e calcula-se que são Paiva Conceiro e Alvaro Chagas.»

De Hespanha

Teve seu termo o congresso eucharistico reunido em Madrid, decorrendo brilhantemente a ultima sessão, que foi muito concorrida de prelados e á qual assistiram suas majestades catholicas.

Pronunciaram-se varios discursos em defeza da fé, alguns muitos notaveis, como por exemplo o do padre Calpena, dizendo que Jesus estabelece a unidade humana, e que, não obstante todas as nações se levantarem contra a nova idéa, esta immediatamente se apoderou dos homens em seguida.

Ha homens que se aproveitam dos beneficios que Christo traz, e o negam-mas negam no com os labios, porquanto a crença o coração a sente.

Disse que todos os congressos, encurtam as distancias e unem as idéas; porém jámais poderam unir os corações. Nos congressos, falta a unidade material; nelles existe sempre a lucta das classes--o problema social.

Affirmou o orador que no fundo das sociedades existe o amôr, a caridade christã.

Desde que o trabalho foi organisado sob normas materialistas, o operario é um instrumento que produz; antes era um filho, um membro da familia.

Em brilhantes periodos o orador falla do obreiro moderno, comparando-o com o antigo,

-- Operarios: não tendes mais que um companheiro que não vos póde enganar, um só, o de Nazareth, Christo.

Grandes applausos coroaram estas palavras do eloquente orador, depois do que continúa:

O obreiro de outros seculos era mais feliz do que vós, porque vinha ao templo, porque se encontrava com o rico na meza do Senhor; hoje, encontram se no trabalho, no odio que faz derrubar os alicerces das sociedades.

Logo diz que o operario desconfia da religião, apartando-se do templo e trilhando outros caminhos. Se hoje a palavra do homem póde transmittir-se pelos fios do telegrapho a muitas partes, não se póde duvidar que a de Deus, pela eucharistia, está presente em todos os logares.

Depois de nova tempestade de applausos que o interrompe, o orador diz num vigoroso rapto:

—Ricos e pobres, industriaes e obreiros, vinde todos a Jesus Christo, e vós, Jesus, erguei vossos olhos e contemplai estas multidões, reunidas em torno de vossa divina majestade: «São filhos vossos, que veem de todas as partes para acclamar-vos nestas assembléas. E tu, [illegible] ouve a voz de Jesus que te [illegible] Hespanha [illegible] diz estas palavras: «murchos os lauréis da tua grandeza, eu [illegible] hei de envolver-te no nimbo da eucharistia, e hoje [illegible] todos os que te abandonaram a ti voltam.»

Vós outros, extrangeiros, na procissão de amanhã resuscitareis, na vossa imaginação, o nosso glorioso passado, e nos sacerdotes vereis os grandes mestres da poesia, da litteratura, das sciencias e das artes,—dos que foram e serão a gloria da Hespanha.

Ahi vereis Fernando o Santo, os reis catholicos e Felippe II.

Acaba pedindo aos extrangeiros que defendam a Hespanha das calumnias que contra ella se levantam.

Este discurso foi sublinhado por uma prolongada e calorosa salva de palmas; pouco depois, Affonso XIII leu um discurso de saudação aos congressistas extrangeiros, em que lhes dizia: «Ao regressardes aos vossos lares, não olvideis a nossa querida Hespanha; falai della aos vossos compatriotas, pintai-a tal qual é e a vistes, crente, affavel hospitaleira,—não aspera nem sanhuda como a descrevem os nossos inimigos.»

O discurso termina por saudar, na pessoa do seu representante, o pontifice romano, pedindo-lhe que diga a sua santidade que tanto o rei como a rainha lhe desejam longa vida, para que continue sendo o apostolo infatigavel do amor de Christo no sacramento e que, ao dirigir lhe o testemunho do filial e respeitoso affecto dos monarchas, imploram a bençam apostolica para sua familia, para a Hespanha e para todos os povos naquelle congresso representados.

Continuaram os oradores pronunciando discursos de adhesão e em seguida encerrou-se a assembléa, cantando-se o hymno do Congresso.

De França

Já é conhecida, pelos telegrammas publicados, a sentença de jury proferida pelo tribunal do Sena, condemnando o célebre liquidatario das congregações, Duez, em doze annos de trabalhos forçados e na multa de cem francos: e os seus cumplices, Lefebvre e Breton, em dois annos de prisão e cem francos de multa.

Durante a agitada audiencia do julgamento, Duez não disse uma palavra. Parecia extasiado; e quando, após a sentença, os guardas o levaram, caminhava a custo, de cabeça baixa.

Houve, porém, um notavel incidente durante o julgamento. Emquanto estavam recolhidos para deliberar, os jurados propuzeram ao presidente do tribunal a seguinte questão: «no caso de não julgarem os jurados sufficientemente esclarecido o processo, poderiam recusar-se a dar um veridictum?»

O juiz presidente respondeu-lhes que estavam investidos num serviço publico ao qual se não podiam furtar. Deviam formular o seu parecer, sob pena de multa.

O incidente estava assim terminado.

No emtanto, reuniram depois e lavraram por unanimidade, o seguinte voto:

« O jury do Sena.

Lamentando que num regimen democratico os interesses dos pobres e dos humildes possam ser despresados sem efficaz vigilancia sobre os administradores judiciaes, a quem é facil delapidar o dinheiro dos degraçados obrigados a recorrer para elles;

Lamentando que os notarios, deixados sem vigilancia efficaz, possam universalmente e diariamente, como foi reconhecido nos tribunaes por peritos, commetter irregularidades que são verdadeiras fraudes e que o sr. presidente Planteau verberou do alto da sua cadeira; e que tambem se veja muito frequentemente no tribunal notarios que como Duez delinquiram, graças á mesma ausencia de vigilancia.

Emitte o voto:

De que no mais breve tempo possivel, sejam tomadas medidas energicas para que os administradores judiciaes e os officiaes ministeriaes de qualquer ordem sejam remettidos não somente á vigilancia dos seus collegas, de que os debates mostraram a completa insufficiencia, mas da parte dos agentes do estado, guarda dos haveres e dos legitimos interesses dos cidadãos.»

Averiguadas as causas desta attitude dos jurados, soube-se por um delles, que declarou:

«Todos nós fomos unanimes em julgar que Duez não é o unico culpado. Queremos vêr, pois, no banco dos réus, os que durante oito annos têem sido demasiado negligentes para não descobrir as quotidianas irregularidades da contabilidade de Duez, os peritos que não souberam pôr em bôa ordem os negocios, os officiaes ministeriaes que mais ou menos directamente, foram cumplices.

O alcoolismo é, incontestavelmente, um dos perigos mais terriveis que ameaçam a França no momento actual. Apezar da lucta renhida contra o flagelo, os seus prejuizos teem augmentado consideravelmente. A Normandia, sobretudo, escreveu o sr. Leopoldo Mabilleau nos *Annaes*, viria a ser, se o consumo do alcool não diminuisse, «uma especie de deserto povoado de doidos, de idiotas e de assassinos.»

O mal tem augmentado sempre e hoje de tal maneira que se não pode deixar de falar nelle! A infancia colhe gangrena na vida, e até muitas vezes na familia; os adolescentes fornecem um contingente enorme para o vicio, para o crime, para o rachitismo e para a demencia. Aqui, metade dos recrutas, alli, dois terços, são incapazes para o serviço. Os soldados, que entram vadios no regimento, são compellidos pelo exemplo. Não ha coisa mais horrivel do que vêr, aos domingos á noute, nas pequenas estações proximas da cidade, crianças que regressam dos seus passeios. Não se ouvem cantos alegres, nem o borborinho proprio da juventude; vêem-se rostos contrahidos e sinistros, a estupidez brutal do precito. Se formos para o caes, peor ainda: vê-se o artista que quasi não come, que nunca muda de roupa, e que até nem se lava. Não tem dinheiro nem tempo para isso; o que faz é estar sempre a *beber*. Não se admirem da gréve ser o estado normal, do *rendimento* do trabalho baixar de dia para dia, e das despezas de manutenção augmentarem, porque uma classe popular inteira está em risco de se suicidar, da maneira mais abjecta e mais miseravel. O parlamento julga sustar o progresso do alcoolismo-- conservando sempre o orçamento-- quando eleva os direitos fiscaes sobre o alcool. Pura criancice: a fraude saberá logo evitar o obstaculo. Como os «direitos» são proporcionaes aos «graos», e como o operario quer que a bebida mortal lhe «raspe» na garganta a passagem, descobriram se os equivalentes á força alcoolica; as essencias.

Ora, a « essencia » é a origem de todas as perturbações nervosas e cerebraes, de todas as doenças que embrutecem e enlouquecem. O alcool de hoje é mil vezes mais perigoso, mais terrivel do que o de ha vinte annos. Antes de matar o homem, converte-o num animal feroz.

A cada passo nos exames de recrutas, vê se um delles erguer-se, de olhar convulso, cair por terra e desmaiar... E' que elle vem de andar na pandega com os seus camaradas-- preparando-se assim para bem servir á patria.

«O anno de 1910 foi um anno de cometas. Devem lembrar se da brilhante apparição do cometa de 1910, ou de Johannesburgo, quando se davam as calamitosas inundações de Paris e do nosso conhecido cometa de Halley, pavor tão grande dos povos... e até dos reis, de Cotrim e de Sardanapalo XXII.

Que será feito desses cometas? O de Johannesburgo foi seguido durante 8 mezes. Ainda a 9 de julho de 1910 o observava o sr. Rambaud no observatorio de Argel, depois de abandonado pelos observatorios de Nice e Yerkés.

O terrivel cometa de Halley ainda é visivel a estas horas. Ainda no dia 1 de abril deste anno de 1911 foi lobrigado num observatorio da America. O grandioso cometa appareceu reduzido á 14.ª grandeza, pequenissimo.

O cometa de Faye, reencontrado por Cerulli a 8 de novembro de 1910, foi avistado por Barnard a 19 de março de 1911.

Finalmente, o cometa Metcalf, descoberto por Metcalf a 9 de agosto de 1910 (em Taunton, Estados Unidos), foi re-avistado, pequenino como é, pelo dr. Schiller, em Bothkamp, no dia 18 de abril de 1911.

Nada mais curioso do que seguir a marcha dos cometas que vão desapparecendo da visão desarmada. O cometa de Halley está agora a perto de 600 milhões de kilometros da terra...

Medite-se sobre o enorme poder optico dos grandes instrumentos modernos.

Cada vez estamos mais armados para ver os grandes phenomenos...Ao menos, por um óculo.»

Calçado americano só o «Gentleman» encontra-se na *Sapataria Colombo*.

Quereis ser forte?... Bebei a rainha das cervejas, Brahma Pilsener. (Marca; nova).

O «Socego do lar»

Com o titulo acima nos escrevem:

Diversos negociantes e capitalistas desta praça, entre elles os coroneis Antonio Alves da Costa e Silva e Eduardo Martins de Barros, tratam de fundar uma sociedade de auxilio e previdencia mutua com o titulo o «Socego do lar» para garantia dos associados, com um peculio de 10 contos de réis em caso de morte.

A sociedade será composta de 2.200 socios, pagando cada um na occasião da entrada a joia de 25$000, e 6$000 de quota por morte de cada socio.

A edade para admissão dos socios é até 55 annos; os socios que por falta de recursos não pagarem dentro de 6 mezes suas quotas não perderão em caso de morte seu peculio.

O «Socego do lar», já conta com diversos socios e será installada durante o correr do mez vindouro.

Afim de dar o maior brilhantismo á festa de sua padroeira, em setembro proximo, a devoção particular de Santa Anna, a cargo dos artistas, nomeou as seguintes commissões: Juiz e presidente, tenente Luiz Antonio do Nascimento; secretario, Eduardo Gomes de Mello; geral, Gabriel Archanjo de Carvalho; thesoureiro, Manoel Clementino da Silva; mestre de cerimonias e entradas, José Theophilo da Paixão; zeladores, Alfredo da Silva Cavalcante e José Leão de Salles Bezerra; commissão desenhoras: Juiza e presidente, Jandicéa E. dos Santos; thesoureira, Antonia Oliveira da Silva; escrivã, Alexandrina Maria de Souza; zeladoras, Justina de Carvalho e Maria José do Rozario.

Tudo roubado!

Hontem, cerca de duas horas da tarde, comecei a sentir-me muito leve, assim como quem quer voar. Effectivamente a minha impressão, no momento, era de que ia elevar-me do solo e subir ás grandes alturas, conhecidas somente pelas aves de grandes dimensões e pelos aviadores de grande coragem.

Fiquei bastante desconfiado desta minha subita e repentina imponderabilidade. Será possivel que eu, até hontem tão pesado, chegue a voar, mesmo sem azas naturaes ou mechanicas? Terei eu assim, *ex abrupto*, sem estudos, sem calculos e sem observações, resolvido o magno problema da auto-aviação humana? Terei adormecido hontem, um simples mortal, um *homo typicus*, para despertar amanhã, o homem mais notavel do seculo XX? Terei feito, em um minuto, murchar a gloria de Edison e a fama de Marconi?

Emquanto cogitava de tão grandes cousas, comecei a elevar-me do solo, com uma facilidade espantosa. Depressa a minha cabeça chegou a tocar o tecto da minha casa. Olhei para baixo e vi a minha propria pessôa muito a commodo, recostado a uma cadeira de lona, lendo pachorrentamente a folhinha do dr. Richard!

A minha desconfiança augmenta muito, deante desta dualidade de pessôas. Que significa esta atrapalhação? Qual será o verdadeiro André? Será quem se elevou assim tão inesperadamente? Será o outro que eu vejo tão commodamente recostada, lendo a folhinha do dr. Richard?

Não encontrando resposta para as minhas perguntas, resolvi aproveitar-me da minha miraculosa facilidade de locomoção. Taes milagres são muito raros e não me convem perder a opportunidade de experimentar sensações novas, promettedoras de muito interesse. E mesmo pelo telhado fui sahindo, sem me ferir e sem quebrar uma ripa ou arredar uma telha do seu logar. Magnifico! ideal! bello! sublime! exclamei ao avistar a cidade inteira das alturas em que me achava. Quiz subir um pouquinho mais e subi. Quiz descer e desci. Assim cheguei até á rua Nova. Passavam, então, na mais cordial e animada palestra, o Gervasio e o Muniz. Desci, colloquei-me entre elles, tirei o meu chapéu, em um cumprimento rasgado e nenhum delles correspondeu á minha saudação. Conclui que eu estava invisivel. Subi novamente e tive vontade de pregar uma peça á policia. Toquei para a rua da Aurora e pelo tecto, sem a menor difficuldade, entrei no gabinete do meu amigo J. Fernandes. Ninguem notou a minha chegada. O Joca Fernandes estava sentado á sua mesa de trabalho, defronte de meia duzia de tiras de papel em branco. Sentei-me ao lado do meu amigo e dei-lhe um beliscão bem alentado. O homem deu um pulo e disse:

— Maldita pulga!

Sentou se novamente e falou, com voz resignada:

— A verdade é que fui roubado!

Quem se affoitou a tanto? Perguntou o tenente *Quincas do chefe*.

— O Hermes, o marechal presidente. Roubou me a cadeira da Faculdade.

— Sim, confirmou o tenente, sinto muito da minha parte; mas chorar não posso.

Como o assumpto não me interessava e ninguem dava fé de mim, resolvi ir cumprimentar o Archimedes.

Penetrei no gabinete da prefeitura como havia penetrado no da policia. Tambem não fui visto.

O Archimedes tinha na mão esquerda um numero do *Diario official*, na mão direita uma linda caneta tinteiro com pena de ouro. Leu alguma cousa no *Diario official* e escreveu em uma folha de bloco o seguinte: «são inelegiveis para o Congresso nacional os parentes consanguineos e affins do governador até o segundo grão...»

Fui roubado!

— Por quem? Perguntou-lhe o official de gabinete,

— Pelo proprio Congresso nacional. Roubaram-me elle e o Hermes, com a sancção, a minha futura cadeira de deputado.

Deixei a prefeitura e fui até á Faculdade de direito. Entrei com a facilidade já descripta e fui ter á sala das Congregações. O meu amigo Bento Americo passeiava de um extremo a outro, monologando da seguinte maneira:

— Roubado, sim senhor, roubado inesperadamente, Um verdadeiro logro do Hermes commigo! Logrado e bem logrado. De longe, tudo muito bonito, mas de perto... Quantas sorprezas, quantas decepções, quantas contrariedades! Roubado, sim, e sem possibilidade de queixa. Roubado com o meu consentimento!

Neste momento passavam o Albino Meira e o Sebastião do Rego, que perguntaram ao mesmo tempo:

— Roubado em que?

— Nos meus commodos, na barateza da vida. Lá no Bonito tudo muito barato. A vida muito mais barata do que aqui. Casa propria, Café tambem. Leite, idem. Milho, farinha, feijão, lenha, verduras, assucar, carvão, da mesma forma. Nada de bonds nem trens, nem cinemas, nem Helveticas, nem jornaes, nem engraxadores, nem *Café do Chrispim*, nem *Recife-Hotel*. Nada disto. Tudo commodo, tudo facil, tudo barato. Aqui tudo carissimo, pela hora da morte. Sim, senhores, um verdadeiro logro este meu emprego, com ordenado tão pequeno. Roubado, meus amigos, e sem reclamação alguma admissivel, por causa do meu previo consentimento. Que saudades dos meus campos, do meu cafesal, dos meus amigos e collegas da lavoura! Mas, emfim... resignação.

Quando o Bento Americo acabou o seu monologo eu, por minha vez, exclamei: roubado, fui roubado. Pensei que sómente eu fazia prosas sem verbos e agora ouço e vejo outras pessôas fazendo monologo sem verbos.

E deixei a Faculdade, sahindo pelo buraco da fechadura da porta principal, a voar, a voar, voando sempre.

(*Continúa*).

A. C.

Reumatismo e syphilis em geral usem o--*Elixir de salsa caroba e cabacinho arsenio-iodurado* de Alpheu Raposo. Effeito seguro e cura rapida. Vende-se na drogaria e pharmacia Conceição.--Rua Marquez de Olinda n. 61. Não é verdadeiro aquelle que não tiver marca registrada da fabrica no rotulo.

Papel para cigarros, em milheiro, «Vergé Chêne», unico innofensivo, vende a fabrica Luzitana, á rua Marquez de Olinda n. 1--Recife.

Casa Apollo -Bijouteria fina americana-grampos para chapéos; fivellas para cinto, botuaduras para camisa, chatelaines e medalhas, de côr inalteravel, recebeu bonito sortimento. Rua do Imperatriz n. 74.

Temos sobre a mesa as seguintes publicações:

Revista de engenharia, de S. Paulo, segundo numero, com a data de 10 do corrente e este summario: Revista de engenharia: O resgate das estradas de ferro paulistas.--O eclipse do sol, em 1912, pelo sr. engenheiro Lucio M. Rodriguez.--Os melhoramentos de S. Paulo.--As grandes avenidas e os melhoramentos, pelo sr. engenheiro Alexandre de Albuquerque.--Reservatorios de cimento armado, pelo sr. engenheiro Pujol Junior.--A hulha branca.--Architectura: o Instituto serumtherapico de S. Paulo, pelo architecto Mauro Alvaro--A hora no Brazil.--Notas praticas.- Leopoldina *versus* Central.--Cifras e diagrammas.-- Noticiario technico. Como o primeiro, o presente numero está interessante e bem impresso.

Paraná moderno, apreciavel semanario de Curitiba, datado de 8 do fluente.

A descoberta do Brasil, folheto do dr. Manuel B. P. Diégues Junior, que nelle renova a discussão travada na imprensa alagoana, a proposito da verdadeira data do descobrimento do Brazil. O dr. Diegues Junior, adduzindo varias considerações, sustenta que o nosso paiz foi descoberto a 22 de abril, e não a 3 de maio de 1500, que é a data official,

Pedem-nos para noticiar que, por motivos justificados, deixa de apparecer hoje a *Gazeta de Jaboatão*, a qual circulará na terça feira.

O sr. Leopoldo Reiss, conhecido agente de publicações, á rua do Bom Jesus n. 11, 2.º andar, remetteu nos o n. 1, deste anno, da esplendida revista illustrada familiar *Das Buch für Alle*, que encerra varios escriptos e optimas gravuras.

Agradecidos.

Circulou hontem o n. 29, anno V, da *Tribuna religiosa*, orgam official de archi-diocese de Olinda.

Passageiro do paquete *Ceará*, com destino a Manaus, visitou-nos hontem o sr. Annibal Falcão Cassal, digno redactor do *Correio da noite*.

Filho do saudoso politico rio-grandense dr. Barros Cassal, o illustre moço é sobrinho do pranteado pernambucano dr. Annibal Falcão, e do sr. Alberto Falcão, em cuja companhia veio trazer-nos os seus cumprimentos.

Agradecendo a gentileza, desejamos ao estimavel confrade feliz viagem.

Rentini Echarpes lindissimos em todas as côres e para todos os preços, recebeu variadissimo sortimento a Casa Apollo. Rua da Imperatriz n. 74.

O Tonico de Camacan vende-se em todas as casas de mindezas.

Asthma?--Bromil.

O *rival* do Wark-over é o calçado americano «Gentleman»; tem a *Sapataria Colombo*.

De toda a parte

Costuma-se dizer: mudo como um peixe
A legenda é falsa com relação a um.

Existe na ilha de Ceylão, no lago Batticalôa, um peixe que canta como um rouxinol um melro ou um sabiá. O seu canto é dulcissimo e melodioso. E se se mergulha, se ouve com maior intensidade a melodia.

Os homens de sciencia chamam a esse peixe o *Cerithium palustre*.

Parece, porém, que é o unico que canta. O resto continúa mudo.

—

Porque a mão direita tem mais força e agilidade que a mão esquerda?

Os ultimos estudos affirmam que esse facto decorre do maior ou menor peso do lobulo cerebral do mesmo lado.

Mas, nós estamos convencidos de que isso é uma questão de habito. Os canhotos se habituaram a usar da mão esquerda; ha pessôas que escrevem tão bem com a direita como com a esquerda.

E seria uma providencia acertadissima nas escolas ou nas familias preparar os meninos ao uso de ambas as mãos.

A rainha Vittoria fazia com a mão esquerda tudo quanto fazia com a direita.

—

Decalogo do noivo, tirado do *Livro da saúde*, do dr. Petrus:

I---Platão escreveu que um bello rosto era o espectaculo mais bonito do mundo. Escolhe uma carinha que não te faça medo.

II---Casa com uma rapariga intelligente e instruida. Não ha supplicio maior do que viver toda a vida com uma mulher que ignora tudo.

III---Procura uma mulher de coração. Ella amará os seus filhos e o seu marido.

IV---Busca uma indole doce e affavel. Shakspeare ensinou como se dominam as megeras; mas hoje não se póde fazer isso sem se arriscar a ir preso.

V---Foge das que vivem de livro na mão Seria motivo de acres discussões.

VI---Vê que tenha bom estomago e bom appettite. A saúde é um elemento da alegria.

VII---Pensa bem se podes deixar o estado de solteiro; a mulher é a companheira da vida, não é para ficar sosinha em casa depois do jantar.

VIII---Mostra-te sempre como és; não mudes como um actor. Tem a coragem da sinceridade.

IX---Dá presentes, mas não mostres com o excesso que queres comprar a noiva. Casar não é comprar.

X---Não promettas a felicidade eterna. Não ha aqui em baixo. Promette só fazel-a o mais feliz possivel.

Aguas Mineraes de S. Lourenço--Puramente naturaes e de perfeito engarrafamento.

Ronquidão? Bromil.

Phosphoro Idéal!--Quereis economisar alguns tostões em phosphoros? Ide á Casa Apollo e comprae o phosphoro idéal e o acoendedor «Mauser». Rua da Imperatriz n. 74.

Chegou hontem do sul, no paquete *Ceará*, o dr. Bonifacio de Aragão Faria Rocha, digno director geral, interino, dos correios, que se acha em viagem de inspecção ás administrações postaes do norte da republica.

No caes Santos Dumont, onde desembarcou, o illustre cavalheiro foi recebido por crescido numero de funccionarios da repartição dos correios e pessoas de sua amizade, pois, tendo se formado na Faculdade de direito do Recife e nella exercido o cargo de [illegible] secretario, como tambem o de [illegible] administrador da administração dos correios, o dr. Faria Rocha é bastante relacionado nesta capital.

Cumprimentamos ao distincto viajante,

Do Rio de Janeiro, onde se achava ha cerca de tres mezes, em busca de melhoras á sua preciosa saude, regressou hontem, no paquete *Ceara*, o nosso particular amigo sr. José Bento Ribeiro, estimado commerciante nesta praça.

Apresentamos-lhe as nossas affectuosas saudações.

Passageiros chegados do sul no vapor nacional *Ceara*, no dia 22 do corrente:

Rio de Janeiro--Eduardo Valois, José Galvão, sua senhora, José Bento Ribeiro, João Rego Barros, José Costa Leite, monsenhor O. Pequeno, Manoel José Pereira, 1 sargento, Samuel Rio, Angela e Galdino Barretto, Paulino Nascimento, ex-praça, J. Elsemen, Nicolau Guilherme, J. M. Sá, 4 praças.

Bahia--Dr. Bonifacio Aragão Faria Rocha, Zacharias Ferreira Maia, Renato Vaz de Carvalho, Antonio Eliziario, Mario Magalhães, Armando Lima, dr. Gilberto Amado, José da Cunha Porto, Anna Palha, Luiz Correia Saraiva, João Augusto Douvens, Richard Birthe, Antonio Reis Leal, Ferraro Nicola.

Maceió--Symphronio Magalhães, coronel Izidoro Ramires, Milton Cosman Ramires, Joaquim Goulart Pimentel, coronel Pedro de Almeida, coronel Domingos Mello, Antonio Lyra, Antonio Lopes Santos.

Chegados no vapor allemão *Sieglinde*, no mesmo dia:

Hamburgo--F. Boyer.

Leixões--J. G. Mauvalate,

Repartição de hygiene

Serviço effectuado hontem: pelo dr. Eustachio de Carvalho, foram feitas 2 visitas de policia sanitaria, e vaccinadas 2 pessoas; pelo dr. Baptista Fragoso, foram feitas 18 visitas de policia sanitaria, 2 de vigilancia medica, vaccinadas 15 pessoas e revaccinadas 4 em domicilios; pelo dr. Francisco Clementino foram vaccinadas 20 pessoas no Azylo de mendicidade; pelo dr. Eduardo Wanderley, foram feitas 4 visitas de policia sanitaria, e 2 intimações para medida de hygiene; pelo dr. José Climaco, foram feitas 13 visitas de policia sanitaria, vaccinadas 6 pessoas em domicilios; pelo dr. Jefferson Ribeiro, foram feitas 11 visitas de policia sanitaria, e vaccinadas 2 em domicilios; pelo dr. Paulo de Aguiar, foram vaccinadas 6 pessoas em Areias; pelo dr. Bandeira Filho, foi visitada a pharmacia Victoria e vaccinadas 3 pessoas; pelo dr. Luiz Beda, foram feitas 9 visitas de policia sanitaria, e vaccinada 1 pessoa; pelo dr. Luiz Gentil, foram feitas 10 visitas de policia sanitaria, 10 intimações para medida hygiene e vaccinadas 2 pessoas; pelo dr. Selva Junior, foram vaccinadas 5 pessoas em domicilios; Pelo desinfectorio foram feitas 18 desinfecções e 5 remoções.

Boletim do movimento dos estabelecimentos a cargo da Santa Casa de Misericordia do Recife, durante a quinzena de 1 a 15 de julho de 1911:

HOSPITAL PEDRO II

Existiam 632, entraram 434, sahiram 280, falleceram 77, existem 709.

Salão das menores educandas:

Existiam 103, entraram 0, sahiu 0, falleceram 0, existem 103.

Portaria e sala do banco:

Curativos gynecologicos na polyclinica 119, doentes receitados na secção medica 673, idem na secção ophtalmologica 442, idem na secção odontologica 300, operações praticadas na polyclinica 15. Total 1549.

Secção electro-therapica:

Existiam em tratamento 34, entraram em tratamento 12, completaram o tratamento 8: existem em tratamento 38.

Laboratorio:

Numero de receitas aviadas: para a sala do banco, 1298, para o hospital Pedro II, 6587, para o hospicio de alienados 457, para o azylo de mendicidade 1374, para o hospital dos lazaros 263, para o hospital de Sant'Agueda 176, para o collegio O. S. Joaquim 0, para a casa dos expostos 17, para o collegio das orphãs 85, para o asylo Magalhães Basto 53, para o collegio S. V. de Paulo 59, para o instituto Pasteur 4, e para Instituto de cegos 11. Total 10384.

HOSPICIO DE ALIENADOS

Existiam 427, entraram 27, sahiram 12, falleceram 12, existem 430.

ASYLO DE MENDICIDADE

Existiam 911, entraram 96, sahiram 94, falleceram 33, existem 880.

MENORES EDUCANDAS

Existiam 24, entraram 0, sahiram 0, falleceram 0, existem 24.

ESCOLA DE CEGOS

Existiam 14, entraram 0, existem 14.

HOSPITAL DOS LAZAROS

Existiam 73, entraram 2, sahiram 0, falleceram 1, existem 74.

HOSPITAL SANTA AGUEDA

Existiam 111, entraram 125, sahiram 19, falleceram 52, existem 165.

COLLEGIO O. S. JOAQUIM

Existiam 277, entraram 0, sahiram 0, falleceram 0, existem 277.

COLLEGIO DAS ORPHÃS

Existiam 229, entraram 3, sahiram 0, falleceram 0, existem 232.

CASA DOS EXPOSTOS

No estabelecimento: existiam 256, entraram 0, sahiu 1, falleceram 0, existem 255.

Em poder das amas[illegible]: existiam 172 meninos e 169 meninas, entraram 0 meninos e 4 meninas, sahiram 0 menino, 1 menina, falleceram 4 meninos e 1 menina. Existem 168 meninos e 171 meninas. Total 33[illegible].

ASYLO MAGALHÃES BASTO

Existiam 25 meninos e 31 meninas, entraram 0 meninos e 0 menina, sahiram 0 meninos e 0 menina, falleceram 0 menino e 0 menina, existem 25 meninos e 31 meninas. Total 56

COLLEGIO S. VICENTE DE PAULO

Existiam 300, entraram 0, sahiram 0, falleceram 0, existem 300.

INSTITUTO PASTEUR

Existiam em tratamento 9, entraram em tratamento 8, completaram o tratamento 10, existem em tratamento 7.

Resumo: doentes 2265, creanças 1600. Total 3865.

O *calçado americano* «Gentleman» é o melhor do mundo. Só na *Sapataria Colombo*.

Casa Apollo--Meias para homens, senhoras e creanças em algodão, Escossia e seda; cores modernas. Rua da Imperatriz n. 74.

Aguas de S. Lourenço não teem gaz artificial; o seu gaz é natural e abundante

Casa Apollo--Gravatas, echarpes, lenços de sêda em todas as côres, tudo de superior qualidade, recebeu grande sortimento. Rua da Imperatriz n. 74.

Secretaria da justiça--Despachos do dr. governador do estado, no dia 21 do corrente:

Gaspar do Nascimento Regueira Costa. N'esta data autoriso o pagamento.

José Pereira da Costa.—Como requer.

Lins Vieira & C.—N'esta data autoriso o pagamento.

Os mesmos.—N'esta data autoriso o pagamento.

Despachos do exm. sr. dr. secretario geral do estado, no dia 21:

Companhia The Great Western—Informe o dr. director engenheiro chefe da Repartição das obras publicas, na parte que lhe é relativa.

José Osorio Coelho da Silveira.—Prove haver effectuado o fornecimento, exhibindo os documentos, de accordo com as disposições em vigor.

J. Abrantes.—Informe o director do presidio de Fernando de Noronha.

Caixa Economica.—Movimento de hontem:

Entrada de deposito	24.174$000
Sahidas	19.240$000
Saldo para a delegacia	4.944$000
pagar de liquidações e por conta	23.607$770

Lista geral da 226.ª loteria do plano n. 1, da Capital Federal, extrahida no dia 22 de julho.

Premios de 100.000$ a 500$

[illegible]	100 000$
86610	10.000$
51394	6.000$
24573	3.000$
9848	1.000$
57927	1.000$
94450	1.000$
98877	1.000$
40557	500$
55660	500$
62886	500$
64200	500$
79139	500$
79968	500$
81375	500$
87003	500$

Premios de 200$

5211	14135	25677	44824	60333
6643	16607	26303	47958	62670
12808	18286	32983	54588	66357
13219	21730	35048	59632	80715

Premios de 100$

6557	30361	42094	49794	70538	90020
7163	31250	42592	54847	[illegible]	91940
10705	33691	44503	57133	[illegible]	93903
16059	33785	45350	59839	81055	.....
20041	37714	48813	[illegible]	84028	.....
25291	40476	[illegible]	70487	85654	.....

Approximações

12099 e 12101	500$
86609 e 86611	200$
51393 e 51393	200$
24572 e 24574	200$

Dezenas

12091 a 12100	100$
86601 a 86610	50$
51391 a 51400	50$
24571 a 24580	50$

Centenas

12001 a 13100	60$
86601 a 86700	40$
51301 a 51400	30$
24501 a 24600	30$

Terminações

Todos os numeros terminados em 00 estão premiados com 10$000

Todos os numeros terminados em 0 estão premiados com 5$000, excepto os terminados em 00.

ILLEGÍVEL

MUTILADO

PUBLICAÇÕES SOLICITADAS

(SEM RESPONSABILIDADE OU SOLIDARIEDADE DA REDACÇÃO)

Aviso

Tendo-se concluido a descarga para a Alfandega do vapor inglez *Orator*, entrado de Liverpool, em 2 do corrente, aviso aos interessados que só acceito reclamações, que me forem enviadas por escripto, dentro do prazo de 3 dias contados da data deste aviso.
Recife, 22 de julho de 1911.
Julius von Söhsten.
Agente.

Compram-se livros

Compram-se livros de direitos e para o curso secundario.
Vendem-se livros para todos os cursos, por metade do preço, na «Livraria Moderna», á rua Larga do Rosario n. 37.

Attenção

Caixas de papellão para capellas, calçados, chapéus, toucas, enxovaes, pharmacias, etc. etc., fabricam-se com toda perfeição, na rua Direita n. 112.
Fabrica de cartonagem

A Brazileira é o nome de superior manteiga mineira.

Fabrica de malas

Completo sortimento de malas de todas as qualidades e tomanhos.
Preços sem competencia.
Bêco do Ouvidor n. 12 B.

EMPREGADOS

A Vitalicia Pernambucana precisa de habeis agentes propagandistas nesta cidade, mediante bons honorarios.

Recife Hotel

Vende-se este bem montado e muito afreguezado estabelecimento.
A tratar no mesmo, á rua Quinze de Novembro n. 16.

Chalet na Varzea

Aluga-se o confortavel chalet á rua dos Croinhas, junto á Fabrica de tecidos de Malha; tem bastantes commodos internos e externos, agua encanada na cosinha e em outras dependencias, encanamento para luz interna e externamente, jardim e sitio bem arborisados de fructeiras de optimas qualidades. A' tratar na rua da Penha n. 33.

De incontestavel superioridade é a marca--F. Demagny-Minas--finisim a manteiga de meza.

Agua de Figaro

A rainha das tinturas para tingir os cabellos

Dá aos cabellos brancos ou grisalhos a mais linda côr castanha ou preta sem manchar a pelle.
Rs. 10$000 a caixa
SILVA BRAGA & C.—58, rua Marquez de Olinda, 60.

VINHO DE ALCOBAÇA

Recebe por todos os vapores e vende em barris e engarrafado.
Francisco Braga--Rua da Praia n. 43

Ha casos de curas julgados como factos estupendos na therapeutica, só com o uso das virtuosas aguas de S. Lourenço

ANNA DIAS RODRIGUES

[illegible] chegada de Portugal. Recentemente [illegible] serviços ás exmas. familias offerece os seus serviços aos collegios ou em casas particulares, bordados [illegible] machina ou á mão por todos os methodos [illegible] outros trabalhos de fino gosto.
Preços commodos; podendo ser procurada á rua da Conceição n. 47, (Boa-Vista) ou á rua de São Miguel n. 136 (Afogados).

Hontem, hoje, amanhã

e sempre, o Talher é a melhor pinga portugueza que vem ao Brazil.

Compram-se

Moveis na rua da Imperatriz n. 53.

Cortes para costumes

de casemira ingleza pura lã á 16, 22$ 28$ e 30$, na CASA AMERICANA. Rua Nova n. 42.

Vinho do Porto

D. MARTINHO
Unico recebedor:
Francisco Braga
Rua da Praia n. 43

Pró-caridade

Em beneficio de instituições humanitarias existentes nesta cidade, o proprietario das acreditadas e preferidas marcas de cigarros NABUÇO e «606»--resolveu trocar por DOUS REIS cada rotulo servido das marcas acima referidas.
Deposito: Rua Marcilio Dias n. 34
BANKS & C.

Attenção

Vende-se uma importante propriedade e tambem o gado existente na mesma, optima para criação.
Para informações, á rua do Livramento n. 8.

Loção Victory

Não é tintura nem mancha a pelle

Restitue progressivamente aos cabellos brancos o brilho e a cor preta ou castanho natural, sem que pareçam pintados.
Recebeu o Novo Mundo, á rua Nova n. 24.

As fontes das aguas mineraes de São Lourenço, são consideradas uma grandeza incomparavel; Sul de Minas, E. Ferro Minas e Rio.

Aos srs. proprietarios de automoveis

Vende-se pneumaticos e camara de de ar todas as dimensões.
Agencia de Isnard & C. do Rio de Janeiro.
Rua da Imperatriz n. 17,--Casa De Carli.

Precisa-se

de quatro meninos de optimo comportamento que saibam lêr e escrever para aprender a arte de typographo e impressor.
Não se paga emquanto não aprender—Agencia Jornalistica.

Aguas de São Lourenço: A sua pureza e limpidez demonstrativas de correcta captação, tornam-se incomparaveis.

Professora

Olivia d'Algonez Cabral acceita chamados para leccionar primeiras lettras, portuguez, francez, arithmetica e trabalhos.
Informações: Estrada Nova de Caxangá n. 26 A.--Magdalena.

Pessôas Nervosas

Toda pessôa nervosa precisa tomar um bom tonico e quanto mais cedo melhor. E' facil curar a simples nervosidade, a nevralgia, a insomnia, a falta de appetite e a debilidade.

As Pilulas Rosadas do Dr. Williams têm provado ser um remedio excellente para essas indisposições tão communs. São um fortificante efficaz para os nervos, restituindo ao systema a força e a energia. Hoje em dia ha milhares de homens e mulheres que vivem debaixo de uma agitação nervosa constante, já por causa de privações ou pezares, já por excessos ou imprudencias. N'estas pilulas acharão os leitores um poderoso auxilio para acalmar a irritabilidade e restaurar as forças.

E' interessante o que escreve o conhecido negociante o Sr. Olympo Fraga, de Pesqueira, Pernambuco, acerca do seu proprio caso:

"Padeci de grandes dôres pelo espaço de 4 annos e nenhum remedio nem medico parecia poder curar o meu mal. O meu principal padecimento era a Nevralgia, da qual eu soffria continuadamente, e como não obtivesse allivio, outros symptomas augmentaram o meu padecer, dando em resultado ver-me eu obrigado a abandonar o meu trabalho. Perdi completamente o appetite e fiquei extremamente fraco. Tinha visto nos jornaes recommendações das Pilulas Rosadas do Dr. Williams e decidi experimental-as. Bastaram quinze dias para sentir allivio, e continuando com o simples tratamento, obtive em dois mezes uma cura completa. Não vacillo em recommendar gostosamente este efficaz remedio para esta classe de desarranjos nervosos."

Vendem-se sómente em pacotes eguaes a este.

O envolucro está impresso em encarnado sobre papel côr de rosa.

As Pilulas Rosadas do Dr. Williams

VENDEM-SE EM TODAS AS DROGARIAS E PHARMACIAS. C No. 4.

Quartoze annos com colicas

Nem siquer intento expressar meu agradecimento ao remedio que salvou minha senhora, não da morte, pois esta seria preferivel a 14 annos de martyrio e desespero; durante esses longuissimos annos, minha senhora Nida Ramos de Peixoto soffreu diariamente do estomago, colicas, prisão de ventre e dores de cabeça, que converteram este mundo, para ella, no tão temido inferno; impossivel é descrever intensidade de seus soffrimentos e [illegible] mais impossivel é descrever o desespero, o desanimo d[illegible] que viu passar 2, 5, 10, 14 annos sem[illegible] infeliz soffredora, [illegible]pre soffrendo, sempre chorando.

Deus, finalmente, quiz pôr termo a seus tormentos, proporcionando-nos o conhecimento do dr. Gabriel Ferreira, que, aconselhando-nos as **Pilulas antidyspepticas do dr. Oscar Heinzelmann**, deu-nos mais que a vida, pois teria dado a minha para alliviar, ao menos por algum tempo, os atrozes padecimentos de minha senhora.

Nada mais tenho a dizer que não seja sabido; em poucas semanas, muito poucas, minha mulher ficou boa da molestia que lhe roubou os melhores annos de juventude, e hoje, juntamente com toda minha familia, vivemos a receitar e apregoar os maravilhosos effeitos das **Pilulas antidyspepticas do dr. Oscar Heinzelmann.**

Sempre e sempre, devedor da vida, da saude e felicidade de minha esposa e minha propria, serei escravo do agradecimento.

Manoel Sarmento Peixoto (sobrinho). *Advogado.*
(Firma reconhecida.)

Convem ler: As pessoas que soffrem de prisão de ventre, indigestões, palpitações, dores no coração, molleza, desanimo, fastio, tristeza, dores de cabeça, nevralgias, enxaquecas, colicas, hemorrhoides, doenças graves do estomago, figado, rins, intestinos, escrofulas e cores pallidas; pessoas fracas, nervosas, sem vontade propria; irregularidade na menstruação, corrimento, flores brancas, fastio e tantas outras molestias consequentes destas, serão radicalmente curadas e em pouco tempo, com as PILULAS ANTIDYSPEPTICAS DO DR. OSCAR HEINZELMANN.

Observação util: As verdadeiras PILULAS ANTIDYSPEPTICAS DO DR OSCAR HEINZELMANN têm os vidros embrulhados em *Rotulos Encarnados*; sobre os *Rotulos vae impressa a marca registrada* composta de *Tres Cobras Entrelaçadas* formando o monogramma--O. H.

Todas as PILULAS ANTIDYSPEPTICAS DO DR. OSCAR HEINZELMANN, que não apresentarem esses signaes, devem ser recusadas como falsificadas.

Vende-se em todas as drogarias e pharmacias

Agentes geraes: SILVA GOMES & C.---Rio de Janeiro

Agentes em Pernambuco--F. Carneiro & Guimarães

Pai ou mãi de familia

Se sua filha custar a se formar ou a crescer, se suas regras vêm mal ou irregularmente, aconselhamos-lhes de dar-lhe as Verdadeiras Pilulas Vallet. O uso das **Verdadeiras** Pilulas Vallet é quanto basta, pois, para assegurar a perfeita regularidade das regras e fazer parar as perdas brancas. Ellas restabelecem em pouco tempo as forças dos doentes [illegible] mais exhaustos [illegible] curam seguramente e sem [illegible] molestias de [illegible] abalo as mes[illegible] anguidez e d'anemia, [illegible] as mais antigas e as mais rebeldes a qualquer outro remedio. Por isso, a Academia de Medicina de Pariz teve a peito approvar a formula d'este medicamento para recommendal-o á confiança dos doentes, facto este muitissimo raro. A'venda em todas as pharmacias.

P.-S. — Como querem vender ás vezes, mesmo com o nome de Vallet, pilulas que não são preparadas por Vallet, e que são quasi sempre mal feitas e inefficazes convem exigir que o envolucro tenha estas palavras: **Véritables** Pilules de Vallet; e o endereço do laboratorio: Maison L. Frere, 19 rue Jacob, Paris.

As verdadeiras Pilulas Vallet são brancas, e a assignatura de Vallet está impressa com tinta preta em cada pilula. 6

A manteiga *F. Demagny Minas*--de qualidade sem competencia, á venda em todas as mercearias de 1.ª ordem.

Nove annos de soffrimentos!

Notavel cura!

José Maria Pereira da Silva
CURADO COM O
ELIXIR DE NOGUEIRA
do pharmaceutico chimico
João da Silva Silveira

LEIAM!

Tribuna de Santos, 27 de março de 1907

Mais uma notavel victoria acaba de obter o *Elixir de Nogueira*, do pharmaceutico João da Silva Silveira, de Pelotas, Rio Grande do Sul.

E' o caso que estando o sr. José Maria Pereira da Silva, residente na Serra dos Tapes, soffrendo ha nove annos de um grave cancro syphilitico no nariz, e tendo exgottado, para sua cura, todos os recursos da sciencia medica, conseguiu, depois de longo tempo de soffrimento, sarar radicalmente, com o uso constante do extraordinario medicamento.

Como este é um caso digno de conhecimento do publico, chamamos a attenção do mesmo, para a publicação que, a respeito, fazemos na secção *Declarações*.

Em todas as pharmacias e drogarias desta cidade, encontra-se á venda este preparado.

CASA MATRIZ--Pelotas, Rio Grande do Sul.--Caixa postal, 66.
Deposito geral e casa filial: Rua Conselheiro Saraiva ns. 14 e 16.--Caixa postal 148.--Rio de Janeiro.
Vende-se nas bôas pharmacias e drogarias desta cidade

Cura pela massagem

João Ribeiro Souto, perfeitamente habilitado a fazer tratamentos por meio de massagem manual ou viratoria, propõe-se a curar por este methodo as seguintes molestias: rheumatismo e gotta, asthma, doenças dos pulmões, nevralgias e dor sciatica, fraqueza da vista, tumores e glandulas enfartadas, doenças do coração, doenças das senhoras, varizes, erupções cutaneas, insomnia, neurasthenia, dyspepsia, doenças dos rins e figado, colicas e outras affecções intestinaes, paralysia, grippe, defluxos, surdez, debilidade geral, hemorrhoidas, lymphatismo, rachitismo, impotencia, hysterismo, etc. Para este fim acaba de fazer acquisição do conhecido e importante apparelho de "Veedee". Todo e qualquer doente de molestias nervosas, com especialidade a «hysteria», encontrará prompto alivio neste systema. Cura qualquer dôr instantaneamente

Consultas: de meio dia ás 3 horas da tarde. Consultorio e residencia rua do Sol n. 77.

---E' tal a qualidade superior dos fumos com que são manipulados os cigarros Nabuco e 606 que eu, velho inimigo do tabaco, sou hoje o mais viciado e apologista das marcas acima citadas.

VINHOS PUROS FINOS SAMPAIO

Mudou-se para rua do Apollo---24. Telephone n. 601

N. B.—Os grandes armazens sitos á rua e caes do Apollo (de rua á rua) com o engarrafamento e deposito, podem ser visitados a qualquer hora pelos nossos numerosos freguezes.

GOLD MEDAL

A melhor de todas as farinhas de trigo americanas.

ATTENÇÃO: — Pretendendo-se impingir outras farinhas de marcas cavillosamente arranjadas em substituição recommenda-se o maior cuidado na compra da verdadeira

GOLD MEDAL

sempre egual e incontestavelmente mais saudavel.

Loja do Sol

RUA BARAO DA VICTORIA, 61
TELEPHONE, 776

Avisamos aos nossos amigos e freguezes e ao publico em geral que transferimos o nosso estabelecimento Loja do Sol da rua Marquez de Olinda n. 15 para a rua Barão da Victoria n. 61, onde encontrarão o melhor sortimento de SAPATINHOS DE VERNIZ para senhoras e meninas, esplendido e variado sortimento de calçados de todas as qualidades para homens e senhoras e dos melhores fabricantes extrangeiros, do Rio de Janeiro e S. Paulo.

Botas, meias botas e perneiras para montaria, selins e arreios inglezes, mallas de couro para roupa, ditas de mão, bolças, artigos para viagem, etc., etc. Unicos depositarios do acreditado insecticida pulverisador "PEREAT", maravilhoso preparado para extincção de pulgas persovejos, baratas, morissócas, formigas, etc.

Preço 1$000 a latinha

LOPES DUARTE & C.
Rua Barão da Victoria n. 61

Leião e reconheção que o...

Pó Destruidor

é o unico que livra a Humanidade de toda a classe de insectos damninhos como **Pulgas, Percevejos, Piolhos, Mosquitos, Morissócas**, etc., etc. assim como ás aves e animaes domesticos, allivia da immunda bicharia que os apoquenta.

Rs. 1$000 a latinha
Vendem SILVA BRAGA & Co.
58, Rua Marquez d'Olinda, 60

Rheumatismo

Não ha remedio mais poderoso que o legitimo XAROPE DE VELAME COMPOSTO DE H. ROUQUAYROL para a cura do rheumatismo de origem syphilitica. Vende-se na *Botica Franceza*, á rua do Bom Jesus n. 22, e nas principaes pharmacias.

Ternos de casemira

[illegible] pura lã, e [illegible] medida, em 24 horas á 30$, 70$ e 80$, na CASA AMERICANA. Rua Nova n. 42.

Aos senhores viajantes

Os senhores viajantes para [illegible] ou para o sul, que [illegible] venda publica [illegible] Europa [illegible] evitar a [illegible] venda de seus moveis, [illegible] um só lote promoverem a venda particular entendendo-se á rua da Imperatriz n. 17, casa De Carli.

Casamento civil

Aos interessados

José Santiago prepara com presteza e preço modico, papeis de casamentos *civil* e *religioso*; a tratar na barbearia da rua de São Miguel n. 4, em Afogados, acceita chamados por escripto.

Clinica medica do DR. FAUS O PINHEIRO

Residencia--Rua da Imperatriz n. 39 (1.º andar).
Consultorio--Rua Duque de Caxias n. 70.
Consultas de 3 ás 5 horas da tarde.

Maria Severina

ASSISTENTE ADJUNTA DO HOSPITAL PEDRO II
Rua Marquez do Herval (antiga da Concordia) n. 55.

Gabinete Homoeopatha

DO
CORONEL J. GALHARDO

O coronel Galhardo previne aos seus clientes que mudou o seu consultorio para o 1.º andar á rua Duque de Caxias n. 18, onde será encontrado de 11 horas da manhã ás 3 horas da tarde.

Eustergio Wanderley

recem-diplomado pela Escola N. de Bellas Artes, onde obteve o primeiro premio (medalha de ouro) e com grande pratica de ensino em casas particulares e em collegios no Rio de Janeiro, demorando-se algum tempo nesta cidade, offerece-se aos srs. paes de familia e directores de collegios para leccionar desenho de ornatos e figuras, pintura a oleo, á aquarella, *Gouache*, pastel, etc., assim como noções de muzica e composição.

Quem desejar é favor dirigir-se por escripto ou pessoalmente á Encruzilhada, estrada de Belém n. 5

BENTO BERNARDES

Cirurgião dentista

Pela Faculdade de medicina da Bahia, tendo feito acquisição de modernos apparelhos para o uso de sua profissão, previne aos seus clientes e amigos que acha-se apto a encetar qualquer trabalho pelos systemas mais modernos e com material de primeira qualidade.
Consultas e operações dentarias de 10 ás 5 da tarde,
Consultorio,--rua dr. Rosa e Silva n. 23, 1.º andar.

LEVURINA GRANADO (GRANULADA)

Para Furunculoses
Anthrazes
Molestias de pelle
Prisão de ventre habitual
Grippe, Influenza, etc.

Professor francez

Ensino de linguas e sciencias

Charles Koury, bacharel em lettras, ensina theorica e praticamente francez, inglez, grego e escripturação mercantil, habilitando alumnos para o curso de madureza até ao 5.º anno, inclusive.

Com dez lições prepara qualquer alumno para ler correntemente o francez e com 60 habilita-o em escripturação mercantil (partida dobradas).

Ensina em collegios, casas particulares e em seu escriptorio á rua da Imperatriz n. 35, 1.º andar, onde pode ser procurado de 8 horas da manhã ás 9 da noute.

Residencia--travessa da ponte d'Uchôa n. 6

Magneziana DE S. LOURENÇO Esta excellente agua de meza, está sendo aproveitada por quasi todo o illustre corpo medico d'esta capital em effeito de seus doentes.

Estomago Doente

Soffre o leitor do estomago ou intestinos?
Falta-lhe apetite? A [illegible] ficil?
Depois de [illegible] gestão é difícil [illegible] refeições tem enjôos, pe[illegible] estomago, acidez, empachamentos, vertigens, somnolencia, dores de cabeça, gazes, sensação de fadiga, colicas, palpitações?
Tem a lingua pegajosa, a garganta secca ou halito desagradavel?
Tem insomnia, pesadelos?

CUIDADO!

São estes os signaes evidentes de um desarranjo ou molestia do estomago...
Tome as GOTTAS ESTOMACAES do pharmaceutico J. Arthur de Carvalho, que fazem desapparecer os EMPACHAMENTOS em menos de 20 MINUTOS curam INDIGESTOES, EMBARAÇOS GASTRICOS, AZIA, GASTRITE, ENXAQUECAS, ARROTOS e todas as perturbações do estomago.
Dão ao estomago força sufficiente para BEM DIGERIR e aos rins e intestinos a resistencia necessaria aos elementos nocivos, restabelecendo assim a harmonia perfeita de orgãos tão importantes.
FRASCO 2$000
NOS DEPOSITARIOS GERAES
SILVA BRAGA & C.
58-Rua Marquez de Olinda-60

Que thesouro ?!!

Que thesouro tão precioso será este, que não se duvida sacrificar todos os bens contanto que se chegue a possuil-o? Embora um eminente orador sacro tenha dito, que é a fé, em quanto a mim eu penso, que é o Elixir Sanativo este poderoso medicamento, sem o qual não poderá haver a estabilidade do lar. --Experimental-o e vereis a sua efficacia.
Deposito geral: Rua Barão da Victoria n. 53.

SAL

Alberto Pereira & C.
RUA DIREITA, 6

Professora de musica

Florisbella Lacerda, competentemente habilitada em bandolin e piano, offerece-se para leccionar os mesmos instrumentos, pelos methodos mais modernos, acceitando alumnas, quer para a residencia das mesmas, quer para leccionar na sua, no
Pateo de S. Pedro n. 4, 2.º andar

ENGENHOS

Arrenda-se 2 bons engenhos; á tratar-se com Monteiro & Ferreira á rua Marquez de Olinda n. 30.

Leitura para homem

«O RISO» e «RIO NU»

A' venda em poder de todos os vendedores de jornaes e na Agencia jornalistica

Clinica cirurgica dentaria

Fraga Rocha, cirurgião-dentista, formado pela Faculdade de Medicina da Bahia, encarrega-se de todos os misteres da sua profissão, pelos methodos mais aperfeiçoados.
Material, o mais moderno possivel, chegado n'estes ultimos dias, dos Estados-Unidos e do Rio de Janeiro.
Trabalhos garantidos e rigorosamente hygienicos.
CONSULTAS:--dias uteis, nas 10 manhã ás 5 da tarde, dias santos e feriados, das 10 1/2 da manhã ás 3 da tarde.
Rua do dr. Rosa e Silva, antiga Imperatriz n. 11 1.º andar.

MAIS CUIDADO

Ha cousas que, pelos damnos que podem causar, deviam merecer mais cuidado do que geralmente se lhes dispensa. Uma d'ellas é fazer tomar alcool ás creanças.

Parece estranho dizer-se que haja quem dê alcool á uma creança, porem acontece que muitas vezes o incauto se deixa illudir por pomposos annuncios de certos preparados que com os nomes de "Tonicos", "Extractos", "Vinhos" e outros a que atribuem effeitos medicinaes, mas que realmente só são prejudiciaes por causa das fortes doses de alcool que contêm.

Para as creanças, nada ha melhor que a

EMULSÃO DE SCOTT

que contém sómente o verdadeiro oleo de figado de bacalhau com hypophosphitos, combinados scientificamente, sem o emprego absoluto de uma só gotta de alcool ou qualquer outra substancia nociva.

Para Rachitismo, Lymphatismo, Catarrho, Tosse e Anemia e como tonico reconstituinte, não ha outro medicamento que se compáre á

LEGITIMA
EMULSÃO DE SCOTT

Italiano, inglez e francez

Ensina pelos methodos theorico praticos mais modernos, de accordo com as normas da METROPOLITAN SCHOOL OF LANGUAGES pela qual é diplomado, o professor EZEQUIEL LOPES.
Prepara para os exames de admissão e para o conhecimento nitido das respectivas litteraturas. Attende de 8 ás 10 da manha e de 2 ás 3 da tarde. Rua d'Aurora, 41, 1.º andar.

Casa Viuva Guilherme

BELLA EXPOSIÇÃO DE VESTIDOS PROMPTOS

A Casa Viuva Guilherme previne aos seus distinctos freguezes, que se acha em exposição em seu atelier de costuras, uma bella collecção de vestidos feitos, francezes em alta fantasia e apropriados para theatros e bailes.

Previne tambem que se acha encarregada da exposição uma senhora franceza recentemente chegada da Europa e habilitada para os pequenos arranjos das mesmas toilettes.

A exposição durará 15 dias.

PENSÃO INGLEZA

Rua Sebastião Lopes n 35
TELEPHONE N. 887
E. DAVIS & C.
Hospedaria de primeira classe.
Acceita-se assignantes para almoço e jantar.

São vendidas exclusivamente em caixas de metal e em todas as pharmacias.

Depositarios: Augusto de La Roque & C. 41, RUA QUINZE DE NOVEMBRO--Pará

LEITE SUISSO

o verdadeiro, de 40 annos de credito, é o da marca

Moça

1,800.000 litros de consumo diario
Cuidado com as imitações

SO

E' calvo quem quer
Perde os cabellos quem quer
Tem barba falhada quem quer
Tem caspa quem quer

Porque O PILOGENIO

faz nascer novos cabellos, impede a sua queda, faz vir uma barba forte e sadia, e extingue completamente a caspa e quaesquer parasitas dos cabellos, barba e sobrancelhas

E' A LOÇÃO PREFERIDA PELAS MOÇAS

Novas curas --- Novos attestados

Carta do sr. Alberto de Oliveira Coelho, da firma Coelho, Faria & Silva Confeitaria Estrada de Ferro, Praça da Republica, 229, moderno.

Illm sr pharmaceutico Francisco Giffoni.--Peço licença para vos endereçar estas linhas afim de vos agradecer e tornar publico o bem que me escabaes de fazer.

Ha bastante tempo que me cahiam os cabellos e, tendo feito uso de diversos preparados para evitar a quéda, nada consegui. Foi então que, lendo um agradecimento do exmo. sr. coronel Ernesto Senna, resolvi experimentar o vosso PILOGENIO e não sei como qualificar aos rapidos effeitos; é milagre!

Hoje já me não cahe cabello algum, o que é ao meu cabelleireiro causou admiração pelo grande resultado obtido.

E por essa razão eu não me cançarei em apregoar a todos os que soffrem d'este flagello que o vosso preparado denominado PILOGENIO, é o unico que acaba com a quéda dos cabellos.

Podeis fazer uso desta como entenderdes.--Rio, 16-5-909.--*Alberto de Oliveira Coelho.*

Grande consumo em todo o paiz. Encontra-se nas boas pharmacias drogarias e perfumarias da capital e do estado

Deposito geral: Drogaia Francisco Giffoni & C.
RUA PRIMEIRO DE MARÇO, 17-- RIO DE JANEIRO
Deposito geral: Drogaria Silva, rua Marquez de Olinda ns. 58 e 60, Recife

MUTILADO

TRIBUNAL MEDICO

Julgamento da MATRICARIA, de F. Dutra

Por CENTO E CINCOENTA Medicos Brasileiros

O grande remedio de Dutra para a dentição das creanças approvado pela Directoria de Serviço Sanitario de S. Paulo e pela Directoria Geral de Saude Publica do Rio de Janeiro

O UNICO REMEDIO BRASILEIRO QUE CONSEGUIO ESTA HONROSA DISTINCÇÃO PELA SUA EFFICACIA

A Matricaria, de F. Dutra
Na minha clinica de creanças empreguei diversas vezes esse preparado colhendo sempre bons resultados.
Dr. *Manoel José de Araujo,*
professor da Faculdade de medicina da Bahia.

A Matricaria, de F. Dutra
Na minha clinica de creanças tenho obtido excellentes resultados com a applicação deste medicamento.
Dr. *Carneiro de Campos.*
professor da Academia de medicina da Bahia.

A Matricaria, de F. Dutra
E' um magnifico preparado para combater os graves accidentes da primeira dentição.
Dr. *A. Pacheco Mendes,*
professor da Faculdade de medicina da Bahia.

A Matricaria, de F. Dutra
E' de grande vantagem nos soffrimentos da dentição das creanças.
Dr. *Augusto Vianna,*
professor da Faculdade de medicina da Bahia.

A Matricaria, de F. Dutra
Nos soffrimentos de dentição das creanças tenho tirado bons resultados com a indicação deste preparado.
Dr. *Francisco dos Santos Pereira,*
professor da Faculdade de medicina da Bahia.

A Matricaria, de F. Dutra
Empreguei com optimo resultado nos soffrimentos inherentes á primeira dentição.
Dr. *Antonio Baptista dos Anjos,*
professor da Faculdade de medicina da Bahia.

A Matricaria, de F. Dutra
Attesto que este preparado é de grande vantagem no periodo da dentição das creanças, pelo que tenho observado.
Dr. *Fortunato Augusto da Silva,*
professor da Faculdade de medicina da Bahia.

A Matricaria, de F. Dutra
Nas molestias inherentes a dentição das creanças tenho empregado com bons resultados.
Dr. *Luiz Pinto de Carvalho,*
professor da Faculdade de medicina da Bahia.

A Matricaria, de F. Dutra
Tenho tirado bons resultados na dentição difficil.
Dr. *Almeida Gouveia,*
professor da Faculdade de medicina da Bahia.

A Matricaria, de F. Dutra
Attesto que obtive excellentes resultados na minha clinica de creanças com esse magnifico preparado.
Dr. *Jasino Corrêa Cotias,*
professor da Faculdade de medicina da Bahia.

A Matricaria, de F. Dutra
Tem me prestado bons resultados na minha clinica de creanças.
Dr. *Antonio Monteiro de Carvalho,*
director-interino do hospital Santa Isabel.

A Matricaria, de F. Dutra
Empreguei vantajosamente em diversos casos de dentição difficil de creanças.
Dr. *José Marques dos Reis,*
chefe do corpo de saúde da policia da Bahia.

A Matricaria, de F. Dutra
Empreguei-a em muitos casos de dentição difficil, obtendo os mais satisfactorios resultados.
Dr. *João Alexandre de Sei[illegible] Bahia.*
chefe do corpo de saude do exercito

A Matricaria, de F. Dutra
Em todos os casos em que empreguei este medicamento, obtive os melhores resultados na minha clinica de creanças.
Dr. *Gustavo Hapelmann,*
preparador da Faculdade de medicina da Bahia.

A Matricaria, de F. Dutra
Empreguei com esplendidos resultados em diversos casos de dentição difficil das creanças com perturbações gastro intestinaes.
Dr. *Theodureto Nascimento,*
director do Serviço sanitario de Sergipe.

A Matricaria, de F. Dutra
Considero de grande vantagem na dentição difficil das creanças.
Dr. *Octaviano Pimenta,*
medico legista da policia da Bahia.

A Matricaria, de F. Dutra
Na minha clinica de creanças sempre tirei excellentes resultados com a sua applicação.
Dr. *Aristeo Ferreira de Andrade,*
medico legista da policia da Bahia.

A Matricaria, de F. Dutra
E' de um effeito prompto e energico na dentição das creanças, facilitando o desenvolvimento dos dentes e evitando o embaraço commum das dentições difficeis.
Dr. *José Hyppolito de Cerqueira Lima.*

A Matricaria, de F. Dutra
Tenho applicado em minha clinica, sempre com bom resultado.
Dr. *Margarido da Silva.*

A Matricaria, de F. Dutra
Satisfaz cabalmente aos clinicos e aos doentinhos.
Dr. *Paula Lima.*

A Matricaria, de F. Dutra
E' excellente reparação. Invento util á humanidade.
Dr. *Pereira da Rocha.*

A Matricaria, de F. Dutra
E' um magnifico preparado.
Dr. *Souza Castro.*

A Matricaria, de F. Dutra
Tenho-a applicado em minha clinica sempre com successo admiravel.
Dr. *Faria da Rocha.*

A Matricaria, de F. Dutra
Tenho a applicado na therapeutica infantil e tenho colhido proveitosos resultados.
Dr. *Americo Brasiliense Filho.*

A Matricaria, de F. Dutra
Tenho-a applicado com grande vantagem nos casos de dentição difficil com perturbações gastro-intestinaes.
Dr. *Mello Barreto.*

A Matricaria, de F. Dutra
Empreguei com maravilhoso resultado esse preparado nas affecções peculiares á primeira dentição.
Dr. *Valeriano de Souza.*

A Matricaria, de F. Dutra
Empreguei-a com o melhor e mais desejavel resultado; não se póde desejar melhor medicamento nos soffrimentos da primeira dentição.
Dr. *J. de Araujo Matto Grosso.*

A Matricaria, de F. Dutra
Empreguei-a em muitos casos de dentição difficil acompanhado de symptomas assustadores, colhendo sempre optimos resultados. Felicito ao sr. F. Dutra pelo auxilio que prestou á therapeutica.
Dr. *Octavio Brandão.*

A Matricaria, de F. Dutra
Empreguei com maravilhosos resultados em muitos casos de dentição difficil das creanças, como perturbações gastro-intestinaes.
Dr. *Benedicto de Oliveira Guerra.*

A Matricaria, de F. Dutra
Tem-me dado os melhores resultados na minha clinica infantil, e por isso recommendo como um excellente preparado para a dentição difficil das creanças.
Dr. *José Leite Bittencourt Calazan.*

A Matricaria, de F. Dutra
Empreguei-a com proveitosos resultados em minha clinica de creanças, nos soffrimentos que se ligam á primeira dentição.
Dr. *Alcides Torros.*

A Matricaria, de F. Dutra
Empreguei-a com bastante proveito nos soffrimentos da dentição nas creanças acompanhada de perturbações gastro-intestinaes.
Dr. *Manoel Ribeiro de Araujo.*

A Matricaria, de F. Dutra
Empreguei-a com bons resultados nos soffrimentos que se ligam á dentição difficil das creanças.
Dr. *Francisco José Teixeira.*

A Matricaria, de F. Dutra
Ha quatro annos que applico na minha clinica de creanças este excellente preparado, obtendo sempre excellentes resultados.
Dr. *Americo Barreira.*

A Matricaria, de F. Dutra
Tenho-a applicado sempre com bons resultados nos soffrimentos inherentes á primeira dentição.
Dr. *Antonio Alves Pereira da Rocha.*

A Matricaria, de F. Dutra
Empreguei-a com excellentes resultados nos soffrimentos de dentição difficil das creanças.
Dr. *Ernesto Carneiro Ribeiro.*

A Matricaria, de F. Dutra
Tenho-a empregado com magnificos resultados para combater as irritações gastro intestinaes das creanças no melindroso periodo da dentição.
Dr. *Raymundo B. Coelho.*

A Matricaria, de F. Dutra
Appliquei-a em meu proprio filho e recommendo-a como infallivel para combater todos os symptomas assustadores e graves de uma dentição difficil.
Dr. *Illidio Guaritá.*

A Matricaria, de F. Dutra
Considero a de muita vantagem no periodo da dentição das creanças.
Dr. *Julio Adolpho da Silva.*

A Matricaria, de F. Dutra
Prestou me sempre relevantes serviços na minha clinica de creanças.
Dr. *Luiz Bahia.*

A Matricaria, de F. Dutra
Tenho-a applicado com grande vantagem na minha clinica, inclusive em meu proprio filho.
Dr. *A. de Castro Lima.*

A Matricaria, de F. Dutra
Tenho-a applicado em minha clinica, sempre com bom resultado.
Dr. *Galvão Bueno.*

A Matricaria, de F. Dutra
Tenho a empregado nos incommodos que acompanham a dentição difficil das creanças e posso attestar excellentes resultados.
Dr. *Moura Azevedo.*

A Matricaria, de F. Dutra
Applique na minha clinica de creanças este precioso medicamento, em casos de dentição difficil e sempre tirei optimo resultado.
Dr. *Marcos Velloso.*

A Matricaria, de F. Dutra
Empreguei com o melhor resultado em muitos casos de dentição difficil nas creanças.
Dr *Aristides Americo de Magalhães.*

A Matricaria, de F. Dutra
Appliquei a com resultados satisfactorios em diversos casos de dentição difficil.
Dr. *Octavio Acioly de Aguiar.*

A Matricaria, de F. Dutra
Reputo um excellente medicamento para a dentição das creanças.
Dr. *Octaviano de Mello.*

A Matricaria, de F. Dutra
E' um excellente preparado para os soffrimentos de primeira dentição.
Dr. *Arthur Pereira da Cunha.*

A Matricaria, de F. Dutra
Na minha clinica de creanças tenho obtido os melhores resultados com a Matricaria nos soffrimentos que se ligam á dentição difficil das creanças.
Dr. *Eduardo Dotto.*

A Matricaria, de F. Dutra
Appliquei-a com muito exito em muitos casos de dentição difficil das creanças.
Dr. *Arthur de Figueiredo Rabello.*

A Matricaria, de F. Dutra
Appliquei a com muito exito em muitos casos de dentição difficil das creanças.
Dr. *Marcos Chastinet.*

A Matricaria, de F. Dutra
Tenho empregado na minha clinica em muitos casos de dentição difficil com proveitosos resultados. Reputo um medicamento de confiança para as creancinhas.
Dr. *José Duarte Pereira.*

A Matricaria, de F. Dutra
Tenho a empregado sempre com bastante exito, na dentição difficil das creanças.
Dr. *Francisco Manoel Dias Coelho.*

A Matricaria, de F. Dutra
E' o melhor medicamento que conheço para combater os accidentes de dentição difficil das creanças; sempre empreguei com o melhor resultado.
Dr. *Ramiro de Azevedo.*

A Matricaria, de F. Dutra
Reputo o melhor medicamento nos soffrimentos da dentição difficil das creanças.
Dr. *Ceciliano Alves Nazareth.*

A Matricaria, de F. Dutra
Applique sempre com esplendidos resultados nas complicações que offerece a primeira dentição.
Dr. *A. J. Teixeira.*

A Matricaria, de F. Dutra
Empreguei em diversos casos de dentição difficil com phenomenos reflexos, obtendo os melhores resultados.
Dr. *Manoel do Nascimento Jesus.*

A Matricaria, de F. Dutra
E' o melhor medicamento que conheço para combater e prevenir os accidentes da dentição difficil das creanças.
Dr. *João Candido da Silva Lopes.*

A Matricaria, de F. Dutra
Tenho-a applicado sempre na minha clinica, obtendo os melhores resultados em accidentes de primeira dentição.
Dr. *Remigio Guimarães.*

A Matricaria, de F. Dutra
Appliquei a em perturbações gastro intestinaes, ligadas ao trabalho da dentição das creanças, obtendo resultados vantajosos quando outros medicamentos eram difficilmente tolerados.
Dr. *João Pedrosa Feiga.*

A Matricaria, de F. Dutra
Remedio inoffensivo, applicação facil, acção rapida, effeito certo, pois nunca me falhou um só caso. Considero-a um remedio soberano e sem rival para os soffrimentos das creanças no melindroso periodo da dentição.
Dr. *Juvenal Fortes.*

A Matricaria, de F. Dutra
Tenho-a applicado nas molestias gastro intestinaes das creanças especialmente quando existe irritação cerebro espinhal, tendo obtido sempre bons resultados.
Dr. *Carlos Comcuele.*

A Matricaria, de F. Dutra
Tenho applicado com completo exito na minha clinica de creanças este excellente preparado.
Dr. *Virgilio de Rezende.*

A Matricaria, de F. Dutra
Tenho applicado por diversas vezes em minha clinica de creanças, obtendo em todos os casos os mais satisfactorios resultados nas complicações que offerece a primeira dentição; considero esse preparado magnifico para as creancinhas.
Dr. *Francisco Oliva.*

A Matricaria, de F. Dutra
Tenho-a empregado em minha [illegible] de creanças, obtendo sempre [illegible] magnificos resultados nos accidentes que se ligam á primeira dentição.
Dr. *Hora de Megalhães.*

A Matricaria, de F. Dutra
Segundo as minhas observações, declaro que o emprego desse preparado evita ou attenua as manifestações espasmodicas e febris, que com frequencia se observam nas creanças durante o trabalho da primeira dentição.
Dr. *Canuto Val.*

A Matricaria, de F. Dutra
Tenho-a applicado diversas vezes em minha clinica de creanças, e tem correspondido sempre com efficacia prompta e certa, pelo que não hesito em recommendal-a contra as perturbações gastro-intestinaes das creanças da primeira dentição.
Dr. *Affonso Splerdere.*

A Matricaria, de F. Dutra
Tenho-a empregado em minha clinica, nas graves complicações a que estão sujeitas as creanças no periodo da dentição e com tão brilhantes resultados, que não hesito em dar publico testemunho do que tenho observado.
Dr. *Franco Meirelles.*

A Matricaria, de F. Dutra
Considero-a benefica ás creanças no periodo da dentição, pelo que tenho observado em minha clinica.
Dr. *Gonçalves Theodoro.*

A Matricaria, de F. Dutra
Tenho obtido sempre optimo resultado em minha clinica nos soffrimentos que se ligam á primeira dentição.
Dr. *Luiz Lopes Baptista dos Anjos.*

A Matricaria, de F. Dutra
E' de grande valor pela sua efficacia nos incommodos proprios da dentição; o seu emprego é suave e commodo, podendo assegurar o melhor resultado.
Dr. *J. Eduardo Leite Brandão.*

A Matricaria, de F. Dutra
Appliquei-a em minha filha com quatro mezes de idade, soffrendo perturbações gastro-intestinaes, e fui feliz com a referida applicação. Considero esse preparado inoffensivo ás creanças.
Dr. *Rolemberg Leite Sampaio.*

A Matricaria, de F. Dutra
Quando as creanças no melindroso periodo da dentição, nada podendo supportar de qualquer droga ou medicamento, dão-se perfeitamente com a Matricaria.
Dr. *G. Philadelpho.*

A Matricaria, de F. Dutra
Em minha clinica de creanças tenho empregado com muito proveito e excellentes resultados este extraordinario preparado.
Dr. *Cherubino Suizero de Carvalho.*

A Matricaria, de F. Dutra
Medicamento efficaz mesmo em casos graves; tendo obtido bons resultados, aconselho a applicação deste poderoso remedio na clinica infallivel.
Dr. *Leonidio Ribeiro.*

A Matricaria, de F. Dutra
Ha um anno que empreguei esse medicamento nos terriveis accidentes da dentição obtendo sempre os melhores resultados; julgo-a um magnifico preparado.
Dr. *Arthur Cortes Guimarães.*

A Matricaria, de F. Dutra
Empreguei a em minha propria filha observando sempre optimo resultado; considero-o de summo proveito e grande necessidade para as creancinhas.
Dr. *Ernesto Torres Cobrin.*

A Matricaria, de F. Dutra
Considero de muita vantagem o seu emprego no periodo da dentição das creanças.
Dr. *Joaquim Tavares.*

A Matricaria, de F. Dutra
Tenho-a empregado em minha clinica de creanças e tenho obtido excellentes resultados.
Dr. *Eugenio Hertz.*

A Matricaria, de F. Dutra
Tem-me prestado relevantes serviços na minha clinica infantil.
Dr. *A. Candido de Almeida.*

A Matricaria, de F. Dutra
Tenho-a empregado em minha clinica com o melhor resultado e aconselho a como um poderoso auxiliar therapeutico do qual tenho tirado incontestavel proveito.
Dr. *Ernesto Paixão.*

A Matricaria, de F. Dutra
Obtive sempre bons resultados com este excellente preparado na minha clinica de creanças.
Dr. *Pedro Rodrigues Guimarães.*

A Matricaria, de F. Dutra
Todas as vezes que applique a Matricaria obtive sempre bons resultados nos soffrimentos de dentição das creanças.
Dr. *Manoel dos Santos Rangel.*

A Matricaria, de F. Dutra
Em todos os casos da dentição difficil das creanças que empreguei-a obtive os melhores resultados.
Dr. *Edgard Frederico Tourinho.*

A Matricaria, de F. Dutra
Empregarei sempre que se fizer mister o seu uso, pois é o melhor medicamento que conheço para prevenir os accidentes da dentição das creanças.
Dr. *João Dias Maniz Barretto.*

A Matricaria, de F. Dutra
Julgo-a um optimo preparado para ser empregado com vantagem para combater os graves symptomas da dentição difficil das creanças.
Dr. *Collatino Brederem.*

A Matricaria, de F. Dutra
E' de acção benefica comprovada nos casos de dentição difficil, mesmo acompanhada dos mais graves symptomas.
Dr. *Antonio Moreira Reis.*

A Matricaria, de F. Dutra
Empreguei-a com muita vantagem para combater os graves symtomas no periodo da dentição pelo que julgo um optimo preparado.
Dr. *Julio Sergio Palma.*

A Matricaria, de F. Dutra
Empreguei em um caso de dentição difficil, rebelde a todos os recursos therapeuticos conhecidos e obtive completo restabelecimento com a applicação deste medicamento prodigioso.
Dr. *Orencio Vidigal.*

A Matricaria, de F. Dutra
Appliquei a em meus [illegible] minha clinica de [illegible] proprios filhos e na minha [illegible] creanças, sempre com optimo resultado.
Dr. *Euzebio de Queiroz.*

A Matricaria, de F. Dutra
Attesto que tenho obtido sempre bons resultados com o emprego deste preparado no periodo da dentição das creanças.
Dr. *Antonio Amaral Ferrão Muniz.*

A Matricaria, de F. Dutra
Considero benefica as creanças no periodo da dentição pelo que tenho observado em minha clinica.
Dr. *Amancio Caldas.*

A Matricaria, de F. Dutra
Empreguei a em minha clinica de creanças obtendo magnificos resultados nos accidentes que se ligam á primeira dentição.
Dr. *Manoel Luiz Vieira Lima.*

A Matricaria, de F. Dutra
Tenho empregado em minha clinica e nosso attestar que na therapeutica infantil é um remedio soberano.
Dr. *Lourenço Mossenti.*

A Matricaria, de F. Dutra
Na clinica das creanças tenho sempre obtido beneficos resultados nas perturbações intestinaes á primeira dentição.
Dr. *João dos Santos Rangel.*

A Matricaria, de F. Dutra
Tenho-a empregado para combater as irritações gastro-intestinaes das creanças no periodo da dentição com excellentes resultados.
Dr. *Honorio Libero.*

A Matricaria, de F. Dutra
Em minha clinica de creanças tenho-a empregado sempre com excellentes resultados.
Dr. *João Sodini.*

A Matricaria, de F. Dutra
Tenho-a empregado em minha clinica e em meus proprios filhos, com optimo resultado.
Dr. *Accacio de Araujo.*

A Matricaria, de F. Dutra
E' de acção benefica confirmada nos casos de dentição difficil, mesmos acompanhados dos mais graves symptomas.
Dr. *Moreira Reis.*

A Matricaria, de F. Dutra
Appliquei a com muita vantagem para combater os graves symptomas no periodo da dentição pelo que julgo um optimo preparado.
Dr. *Julio Serpa Palma.*

A Matricaria, de F. Dutra
Empreguei a com optimos resultados nos soffrimentos da dentição difficil das creanças, com perturbações gastro intestinaes.
Dr. *Manoel O. David.*

A Matricaria, de F. Dutra
Empreguei-a com bons resultados nos accidentes da dentição das creanças.
Dr. *João Costa.*

A Matricaria, de F. Dutra
Tenho-a empregado com optimo resultado nas molestias infantis, proveniente da dentição e recommendo-a como medicamento de grande eficacia.
Dr. *Aramiz de Almeida.*

A Matricaria, de F. Dutra
Na minha clinica de creanças empreguei com bastante proveito nos soffrimentos inherentes á primeira dentição.
Dr. *Manoel Pereira de Mesquita.*
tenente-coronel medico do corpo de saúde do exercito.

A Matricaria, de F. Dutra
Tenho-a empregado em minha clinica em sérios casos de dentição difficil e com tão satisfactorio resultado, que não duvido aconselhal-a em semelhantes casos.
Dr. *Antonio Moura.*

A Matricaria, de F. Dutra
Empreguei em diversos casos de dentição difficil, obtendo sempre optimos resultados.
Dr. *Americo Francellino de Magalhães.*

A Matricaria, de F. Dutra
Empreguei algumas vezes nos soffrimentos da dentição das creanças sempre com bons resultados.
Dr. *Manoel Bayma de Moraes.*

A Matricaria, de F. Dutra
Empreguei com bastante successo este extraordinario preparado nas complicações que offerece a primeira dentição.
Dr. *João de Britto.*

A Matricaria, de F. Dutra
E' com prazer que attesto o bom effeito desse preparado prescripto para as creanças, durante o periodo da dentição. Além do effeito tonico, é estimulante e indubitavelmente modifica a intensidade dos phenomenos reflexos, observados com tanta frequencia pelos clinicos nesse periodo de pathologia infantil. Queira acceitar as minhas felicitações.
Dr. *Ignacio Marcondes de Rezende.*

A Matricaria, de F. Dutra
Tenho-a empregado em minha clinica [illegible] creanças, sempre com optimo resultado.
Dr. *F. A. Sen'Anna*

A Matricaria, de F. Dutra
Na minha clinica de creanças tenho obtido sempre o mais satisfactorio resultado com a applicação deste medicamento prodigioso.
Dr. *Alfredo Teixeira.*

A Matricaria, de F. Dutra
Attesto e assevero a efficacia deste medicamento nos casos de dentição difficil, pelo que tenho empregado em minha clinica.
Dr. *Christovão Gama.*

A Matricaria, de F. Dutra
Em todos os medicamentos que empreguei até hoje nos casos de dentição difficil nenhum me deu tão bons resultados como a Matricaria.
Dr. *Alvino Augusto Guimarães.*

A Matricaria, de F. Dutra
Empreguei com esplendidos resultados em diversos casos de dentição difficil com perturbações intestinaes.
Dr. *Edgard Albertpazzi.*

A Matricaria, de F. Dutra
Colhi os melhores resultados com a applicação deste excellente medicamento, na clinica de creanças.
Dr. *Luciano da Rocha.*

A Matricaria, de F. Dutra
Empreguei-a com muita vantagem para combater os soffrimentos de dentição das creanças; reputo um optimo preparado para as creancinhas.
Dr. *J. H. Cerqueira Lima.*

A Matricaria, de F. Dutra
Tenho colhido excellentes resultados com o magnifico emprego deste preparado no periodo da dentição das creanças.
Dr. *Pedro Emygdio de Cerqueira Lima.*

A Matricaria, de F. Dutra
Tenho a empregado em minha clinica com o mais feliz resultado nos soffrimentos da dentição das creanças.
Dr. *Fructuoso Pinto da Silva.*

A Matricaria, de F. Dutra
Empreguei a em minha filha que soffria de uma intertrigo, com todo o cortejo do symptomas assustadores, tendo obtido os melhores resultados.
Dr. *José Antonio de Mello.*

A Matricaria, de F. Dutra
Sempre que tenho empregado este preparado na minha clinica de creanças, obtive sempre magnificos resultados provando a sua efficacia.
Dr. *Durval Braga.*

A Matricaria, de F. Dutra
Deu me sempre bons resultados com o seu emprego nos casos de dentição difficil.
Dr. *Antonio de Castro Costreiras.*

A Matricaria, de F. Dutra
Attesto que este preparado é de grande vantagem para ser empregado na época da dentição das creanças.
Dr. *Felinto Dias Guerreiro.*

A Matricaria, de F. Dutra
Tenho applicado sempre no periodo da dentição das creanças e obtido magnificos resultados.
Dr. *Manoel Pereira Espinheira.*

A Matricaria, de F. Dutra
Attesto que tenho-a empregado sempre com proficuos resultados no periodo melindroso da dentição das creanças.
Dr. *Americo Duarte.*

A Matricaria, de F. Dutra
Attesto que [illegible] familias dos clientes me elogiam muito os effeitos da Matricaria, assegurando a sua efficacia no periodo da dentição das creanças.
Dr. *Julio da Gama.*

A Matricaria, de F. Dutra
Considero de muita vantagem o seu emprego no periodo da dentição das creanças.
Dr. *João Soledade.*

A Matricaria, de F. Dutra
Tenho a applicado em minha clinica e colhido magnificos resultados, principalmente no periodo da dentição das creanças.
Dr. *Militão Barbosa Lisbôa.*

A Matricaria, de F. Dutra
No periodo de dentição das creanças, tenho obtido optimo resultado com a applicação deste magnifico preparado.
Dr. *Sylvio Mendes.*

A Matricaria, de F. Dutra
Tenho a empregado em muitos casos de dentição difficil e sempre com o melhor exito, o que me faz consideral-a um optimo preparado para a therapeutica infantil.
Dr. *Antonio Pedro da Silva Castro.*

A Matricaria, de F. Dutra
Nas dentições mais ou menos trabalhosas tenho obtido excellentes resultados com a applicação deste optimo preparado.
Dr. *Joaquim Telles de Menezes.*

A Matricaria, de F. Dutra
E' de grande vantagem na dentição difficil das creanças, pelo que tenho observado em minha clinica, tendo obtido sempre optimos resultados com o seu emprego.
Dr. *João Pinheiro de Abreu.*

A Matricaria, de F. Dutra
Tenho-a empregado e obtido bons resultados na época da dentição das creanças; julgo um excellente preparado.
Dr. *Alfredo de Freitas.*

A Matricaria, de F. Dutra
Tenho observado effeito benefico nas creanças, todas as vezes que empreguei no melindroso periodo de dentição.
Dr. *José Maximo do Espirito Santo.*

A Matricaria, de F. Dutra
Tenho-a empregado muitas vezes no periodo de dentição das creanças com proveitosos resultados.
Dr. *Tiburcio Suzano d'Araujo.*

A Matricaria, de F. Dutra
Tenho obtido optimos resultados com o seu emprego na época da dentição das creanças.
Dr. *Alipio Maia.*

A Matricaria, de F. Dutra
Empreguei a em algumas creanças com irritação intestinal e difficil dentição tenho obtido bons resultados, julgando-a um excellente preparado.
Dr. *Valerio Anicelo de Souza.*

A Matricaria, de F. Dutra
Reconheço a efficacia deste preparado na época da dentição das creanças pelo que não posso dispensal-o em minha clinica.
Dr. *Virgilio Cunha.*

A Matricaria, de F. Dutra
E' de grande vantagem o seu emprego no periodo da dentição das creanças pelo que tenho observado, e aconselho o seu emprego sempre na época da primeira dentição.
Dr. *Francisco João Fernandes.*

Deposito geral para todo o Brasil--J. M. PACHECO--Rua dos Andradas ns. 59 e 65

Deposito em Pernambuco--SILVA BRAGA & C.--Rua Marquez de Olinda ns. 58 e 60

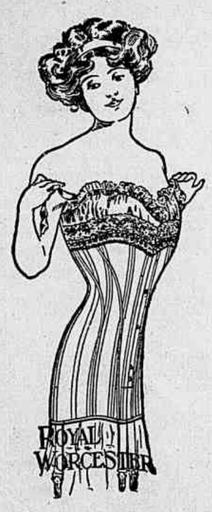

N. 403. Modelo de gracioso córte. Busto meio alto comprido de cadeiras, na frente e atraz.

Preço especial

15$000

N. 633. Elegante modelo de cuidadoso córte para senhoras de figura regular. Busto medio. Comprido de cadeiras e atraz, frente recortada, 6 ligas. De coutil branco.

Preço

25$000

Os colletes BON-TON assentam bem, duram muito e agradam sempre

BON TON
NON-RUSTABLE
CORSETS
ROYAL WORCESTER
NON RUSTABLE
CORSETS

Os colletes BON-TON assentam bem, duram muito e agradam sempre

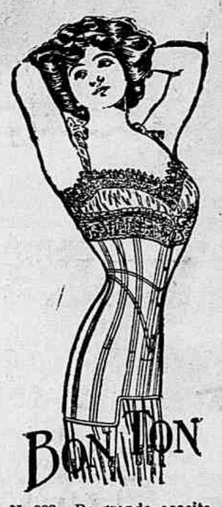

N. 922. De grande acceitação entre as senhoras de estatura regular. Modelo de córte gracioso, elegantissimo. Busto meio alto, comprido de cadeiras e atraz, frente recortada, com 6 ligas. Coutil branco.
Preço 28$000

N. 927. O mesmo que o modelo acima, mas de fazenda lavrada, azul ou rosa.
Preço 33$000

N. 960. A confecção deste modelo é baseada sobre as necessidades das pessoas robustas que com elle se podem comprimir bem sem constrangimento. E' de busto curto, largo de cadeiras e atraz, frente recortada, com 6 ligas. Coutil branco.
Preço 28$000

N. 968. Igual ao modelo acima, mas de fazenda lavrada, azul ou rosa.
Preço 33$000

N. 918. Idem, mas em branco, modelo especial para noivas.
Preço 38$000

Trajar com elegancia, ter "chic" e ser vistosa,

SÃO OS MAIORES DESEJOS DA SENHORA MODERNA

E' com os colletes BON-TON e ROYAL WORCESTER que se adquire o porte esbelto de sylphide que exige a moda actual

E' facil realisar esse idéal, que tantas senhoras já têm alcançado: basta tomar a resolução de experimentar um dos novos e bellos modelos dos colletes

BON-TON

OS COLLETES

BON-TON

são originaes em estylo, inimitaveis em desenho, acabado ajuste e "chic" geral, e são invariavelmente usados, em toda a parte, pelas damas de bom gosto.

UNICOS DEPOSITARIOS:

SLOPER IRMÃOS

N. 7 -- Rua Barão da Victoria -- N. 7

Cal Virgem de Jaguaribe

sem igual para fabricação de assucar, barrica a 6$000!!

Vendem os fabricantes, no seu unico deposito no

Caes do Apollo ns. 71 e 73

CUNHA & C.
PERNAMBUCO

Vinagre branco e tinto

DE LISBOA—S F I, marca a fogo em quintos, decimos e vigesimos, em todos os trapiches.

Hemorrhoidas

As hemorrhoidas seccas e sangrentas, queda do recto curam-se sem precisar de operações e sem occasionar desarranjo nenhum no organismo, com a pomada e o anti-hemorrhoidal de H. de Roquayrol.

Vende-se na Botica Franceza á rua do Bom Jesus n. 22, e nas principaes pharmacias e drogarias.

Taffetá de sêda

a 3$000 o metro, lindo sortimento recebeu a CASA AMERICANA --- Rua Nova n. 42.

Cal virgem do Recife

Sem competidora para o fabrico de assucar; a 5$000 a barrica.

Idem de S. Caetano, em barricas de 50 kilos, a 5$000.

VENDEM

Lopes & Araujo

38 --- LIVRAMENTO --- 38

CLINICA DENTARIA DE LOURENÇO SALAZAR

Cirurgião dentista

PELA FACULDADE DE MEDICINA DO RIO DE JANEIRO

Com pratica em Gabinetes Dentarios Americanos

Obturações a ouro, platina de primeira qualidade conservando uma cor sempre alva, granito, cimento, esmalte, imitando perfeitamente a côr dos dentes.

Corôas de ouro sem solda (systema Morrisson) conservando um ultimo alteravel.

DENTES A PIVOT, BRIDGE-WORK (dentadura sem chapa) e dentaduras fabricadas com toda a perfeição e pelos systemas mais modernos, imitando perfeitamente os dentes naturaes.

EXTRACÇÃO DE TARTARO—(pedras) e limpeza dos dentes ficando com a cor natural sem estrago do esmalte.

EXTRACÇÃO DE DENTES E RAIZES—sem dor com emprego de anesthesicos inoffensivos.

CORRECÇÃO—de desvios dentarios pelos processos mais adiantados.

TRATAMENTO — de todas as molestias das gengivas, bocca, dentes, fistulas dentarias, periostites etc.

Todos os trabalhos são feitos pelos systemas americanos e allemães os mais modernos e aperfeiçoados e são garantidos. O material e apparelhos empregados para todos os trabalhos são de primeira qualidade, sendo observadas as regras de hygiene e antisepsia modernas.

Preços modicos.

11 da manhã ás 4 da tarde

Rua Barão da Victoria, 5

Peçam de preferencia o Vinho Barbado.

Clinica cirurgico dentaria

ANNA PALHA

Diplomada pela Faculdade de medicina da Bahia

Apta para os misteres de sua profissão encarrega-se do tratamento das diversas affecções do apparelho dentario.

OBTURAÇÕES: a ouro, platina, granito imitando a cor natural dos dentes e porcellana.

RESTAURAÇÕES: a ouro, platina, e cimento.

CORRECÇÃO: de desvios dentarios por meio de apparelhos aperfeiçoados.

EXTRACÇÕES: de dentes e raizes, sem dôr.

DENTADURAS: com chapa de vulcanite ou de ouro.

BRIDGE-WORKS: obedecendo ao que ha de mais moderno e aperfeiçoado.

CORÔAS: de oure, sem solda, pelo systema do dr. Sharp.

DENTES: com pivot, differentes systemas.

Serviço clinico todos os dias uteis de 10 horas da manhã ás 4 da tarde.

Rua da Imperatriz n. 35, 1.º andar

Grande liquidação

De variadissimo stock dos seguintes artigos:

Bonecas vestidas que dormem, de 2$, 3$, 4$, 5$ e 8$ a 1$, 2$, 3$ e 4$; em porção dá-se desconto.
Mantilhas a 1$.
Echarps de 5$ a 3$.
Gravatas York de 5 a 3$ e de 3$ a 1$500.
Lã especial a 200 réis o novelo.
Meias para meninas, cano comprido de 500 a 300 réis.
Linha "Brilhante" em meiada de 200 a 50 réis.
Bonecas de celuloide de 1$, 2$ e 3$ a $560, 1$ e 1$500.
Jarros de 5$ a 3$.
Sabonetes a 300 réis.
Bordados de cambraia Victoria a 200, 300, 400 e 500 réis o metro.
Peliões de sêda de 1$ a 500 réis o metro.
Capellas mortuarias de 12$ a 50$.
Crepon de [illegible] a 2$.
Para presentes: estojos com grampos para senhoras de 1$500 a 2$.
Fita de veludo 3/4 preta e de cores a 100 réis o metro.
Borrificador para toilete a 1$800.

NA FLORIDA--Duque de Caxias n. 103

IRIS

Companhia de Seguros Terrestres e Maritimos

SEDE: RECIFE ESTADO DE PERNAMBUCO

Rua do Apollo n. 24

Estatutos approvados e autorisação para funccionar pelo decreto federal n. 8223 de 12 de novembro de 1906.

Carta patente n. 27 concedida pela inspectoria de Seguros do Rio de Janeiro e ministro da fazenda.

Capital emittido . . . . . 600.000$000
Fundo de effectivo . . . . . 240.000$000
Deposito do thesouro federal. . . . . 1000.000$00

Entre as reservas technicas tem esta companhia a Reserva Estatutaria, o Fundo de Integração e a especial para concessão gratuita do setimo anno dos seguros terrestres não interrompidos e não sinistrados.

PRESIDENTE DA ASSEMBLEA GERAL
José Maria de Andrade (Andrade Lopes & C.)

VICE-PRESIDENTE
Francisco Augusto Pacheco (Director-gerente do Banco do Recife).

1.º SECRETARIO
Alvaro Pinto Alves (Pinto Alves & C.)

2.º SECRETARIO
A. B. da Rosa Borges (Rosa Borges & C.)

CONCELHO FISCAL
Eduardo Lima Castro (Moreira, Lima & C.)
Hermenegildo da Silva Logo (H. da Silva Loyo & C.)
Joaquim Alves da Silva Santos.

DIRECTORES
Eugenio Cardozo Agres (Eugenio Cardozo & C.)
Antonio Francisco Loureiro.
Loureiro Barbosa & C.
Balthazar de A. Martins Pereira.

DIRECTOR-GERENTE

FORMICIDA NACIONAL

O melhor preparado contra as formigas.

Não se necessita de machina para empregar.

Extincção completa, em poucas horas, de qualquer formigueiro.

Uma só pessoa pode fazer o trabalho, extinguindo muitos formigueiros n'uma só hora.

Garante-se o preparado.

Vendas a varejo nas principaes lojas de ferragens e drogarias.

DEPOSITO

SILVA BRAGA & C.

58 — Rua M. d'Olinda — 60

DIVERSOS

LOPES & ARAUJO

LIVRAMENTO N. 32
PERNAMBUCO

Deposito permanente dos seguintes artigos:

Cal de Lisboa.
Dita do Recife.
Dita de Jaguaribe.
Cimento Portland.
Potassa da Russia.
Carbureto de Calcio.
Creolina Pearson.
Graxa do Rio Grande, em bexigas.
Dita americana.
Gaxeta de linho.
Oleo de mocotó.
Dito americano para lubrificação de machinas e cylindros.
Dito para dynamo.
Azeite de côco.
Dito de peixe.
Dito de carrapatos.
Pixe em latas.
Formicida brazileira

Tratamento sem dôr

Cassiano Barbosa, cirurgião-dentista clinico, antigo de s. exc. o arcebispo de Olinda; consultorio rua Primeiro de Março n. 23, das 8 da manhã ás 5 da tarde; domingos, dias santos e feriados, das 8 á 3, devido ao material que traz da Europa, de sua viagem de estudo; os preços são ao alcance de todos. Trabalhos os mais modernos e garantidos todos pelo systema americano. Tratamento exclusivamente sem dor. Colloca dentes sem chapa perfeita imitação dos naturaes. Bridge Work, pivot aperfeiçoado, corôa de ouro, blocos, incrustações, pontes, dentadura dupla, dita de vulcanite, ouro, aluminio, celluloide e todo o recurso para embellezar uma bocca por mais astragada que esteja.

ANEMIA
Chlorose, Neurasthenia
Rachitismo, Tuberculose
Phosphaturia, Diabetes, etc.
São curados pela
OVO-LECITHINE BILLON
Medicamento phosphorado, reconhecido pelas Celebridades Medicas como o mais
ENERGICO RECONSTITUINTE
É A UNICA
entre todas as LECITHINAS que tem sido o objecto de communicações feitas á Academia de Sciencias, á Academia de Medicina e á Sociedade de Biologia de Paris.
F. BILLON, 46, *Rue Pierre-Charron, Paris*
e em todas pharmacias.

Attenção

Communico ao publico que na relojoaria Walter, concerta-se com a maxima perfeição e presteza, relogios de todas as qualidades, zonophones, joias etc., etc. Concertos garantidos, rua da Imperatriz n. 73, Adolpho Walter.

A IMPUREZA DO SANGUE POR CONTAGIO

O remedio mais seguro e verdadeiro especifico

para combater radicalmente, por effeito do contagio, a syphilis primitiva, secundaria, terciaria e constitucional, sob qualquer fórma que se manifeste, assim como as boubas, espinhas purulentas, darthros, manchas da pelle, escrofulas e rheumatismo, por mais rebeldes que sejam, é sem contestação a

SALSA, CAROBA E MANACA'

DE

Eugenio Marques de Hollanda

APPROVADA NA EUROPA E NO RIO DA PRATA

Depositarios geraes:

ARAUJO FREITAS & C., Rio de Janeiro

MARCA REGISTRADA

Muito cuidado com as imitações

LINIMENTO GENEAU

40 ANNOS de EXITO

Suppressão do **FOGO** e da Queda do Pello

MARCA DE FABRICA

Este precioso **Topico** é o unico que substitue o **Caustico** e cura radicalmente em poucos dias as **manqueiras** novas e antigas, as **Torceduras, Contusões, Tumores** e **Inchações das pernas, Esparavão, Sobre-Cannas**, etc., etc.

DEPOSITO EM PARIS: 165, rue Saint-Honoré, 165
e em todas as *Pharmacias.*

Evitar as imitações baratas cujo emprego é nocivo

Não importa

que exista á venda tanto azeite falsificado; as marcas

D. Carlos
Patria
D. Manoel

São garantias de qualidade e pureza.
Nas principaes mercearias.

LOUREIRO, BARBOSA & C.
Importadores

THE RIO DE JANEIRO

FLOUR MILLS & GRNARIES LTD

(MOINHO INGLEZ DO RIO DE JANEIRO)
UNICOS AGENTES NO ESTADO DE PERNAMBUCO

Pereira Carneiro & C.

N. 6—RUA DO COMMERCIO N.6.—(Recife)

Chama-se a attenção dos padeiros e demais consumidores de farinha de trigo tanto desta capital como do interior, para as farinhas do «Moinho inglez», cujas qualidades são as melhores que se pode obter.

Este «Moinho» é o mais importante da America do Sul em virtude da sua enorme producção, o que lhe permitte offerecer aos consumidores as vantagens seguintes:

1.º—Grande reducção de preços.
2.º—Facilitar em obter sempre farinhas frescas e de superior qualidade.
3.º—Abstenção completa de falsificações e imposições de marcas extrangeiras inferiores.
4.º—Obter farinhas de marcas já conhecidas e acreditadas em todo o Brazil fabricadas pelos processos mais modernos e aperfeiçoados, e finalmente grande economia nas despezas e transportes das farinhas que por se acharem acondicionadas em saccos, sahem mais em conta do que as embarricadas.

As suas marcas são:

THE RIO DE JANEIRO FLOUR	THE RIO DE JANEIRO FLOUR	THE RIO DE JANEIRO FLOUR
BUDA	NACIONAL	BRAZILEIRA
MILLS AND Granaries Limited	MILLS AND Granaries Limited	MILLS AND Granaries Limited
AMARELLO	ENCARNADO	AZUL

as quaes se acham devidamente registradas na Juntacommercial.

Os saccos são cosidos na bocca com fios da mesma côr da marca.

Os agentes encarregam-se do despacho e entrega de quaesquer pedidos da cidade como do interior, e em qualquer quantidade.

Trata-se no escriptorio acima ou no

Deposito para vendas

3—Largo do Corpo Santo—3

Graças ás "Gottas Salvadoras das Parturientes

Do Dr. Van der Laan

Desapparecerão os perigos de partos difficeis e laboriosos

A parturiente que fizer uso do alludido medicamento, durante o ultimo mez de gravidez, terá um parto rapido e feliz.

Innumeros attestados provam exuberantemente a sua efficacia.

A' venda em todas as drogarias e bôas pharmacias do Brazil.

FABRICANTES **DR. J. H. VAN DER LAAN & C.**

Depositarios geraes: Araujo Freitas & C., Rio de Janeiro

ADOPTADA NO EXERCITO — ADOPTADA NA ARMADA

SOFFREIS DA PELLE?

USAE

LUGOLINA

25 anos DE SUCCESSO

Depositarios no Brazil
ARAUJO FREITAS & C.
Rua dos Ourives, 114

NA EUROPA
[illegible] OS EBL.
MILAO

[illegible]EIRO DA COSTA
Lisboa

[illegible] Buenos Aires
FRANCISCO LOPES
LAVALLE—1634

do dr. Eduardo França, UNICO remedio brazileiro premiado com **Duas medalhas** de ouro na Exposição universal de Milão, 1906. Premiado tambem com Medalha de ouro na Exposição Nacional de 1908.— UNICO remedio brazileiro adoptado e consagrado na Europa e nas Republicas Argentina, Uruguay e Chile, pelos medicos e hospitaes.

COM UM SO' VIDRO se obtém os mais efficazes e rapidos resultados na cura das molestias da pelle comichões, ferida, frieiras, suores dos pés e dos sovacos, assaduras do calor (de entre as coxas), darthros, sarna, caspa, queda dos cabellos, queimaduras, aphtas e molestias da bocca, brotoejas, manchas, sardas, erysipela, papnes, molestias do utero, etc. E' de resultado efficaz para toilette intima das senhoras, evitando qualquer contagio.

Em injecção cura qualquer corrimento em poucos dias.

LUGOLINA

não contém potassa caustica, nem soda caustica, nem gordurar que são irritantes da pelle e entram na composição dos sabões medicinaes e pomadas, formulas estas velhas e anachronicas abandonadas pelos medicos modernos.

Vende-se em todas as drogarias, pharmacias e perfumarias

CARMEINE

ELIXIR e MASSA DENTIFRICIOS HYGIENICOS
Recommendados pelas Sumidades medicas.

Antisepcia da bocca.
Alvura dos dentes sem alteração do esmalte.
Pureza e frescura do halito.

Indispensavel ás pessoas cuidadosas da belleza e da conservação dos seus dentes.

EXIGIR O SELLO AZUL DE GARANTIA: CARMEINE.
DEPOSITO GERAL: G. PRUNIER, 110, rue de Rivoli, PARIS.

Depositos em [illegible] de SILVA FARIA e nas principaes Perfumarias e Drogarias.

INTERESSE PUBLICO

COMPANHIA DE SEGUROS MARITIMOS E TERRESTRES

Fundada na Bahia em 1852

CAPITAL 2.000.000$000

DIVIDENDOS DESTRIBUIDOS — 2.390:000$000

O capital realisado é de 800.000$000, tendo havido chamadas, apenas, de 100:000$000 e capitalisados lucros accumulados de 700:000$000, achando-se todo elle empregado em apolices federaes.

Predios, primeiras hypothecas e titulos de real valor

SINISTROS PAGOS RS. 8.700:000$000

No anno de 1908 os sinistros, terrestres e maritimos pagos em dinheiro, importaram em: rs. 926:789$217.

sendo, só no grande incendio de 13 de março de 1908, occorrido na capital da Bahia: rs. 663:355$230.

Até o presente, nenhum [illegible]mpanhia Nacional pagou, EM UM SO' SINISTRO, somma tão avultada a qual se acha liquidada SEM QUESTÃO ALGUMA.

Deposito no Thesouro Federal em apolices Rs. 200:000$000

TOMA SEGUROS. *Contra fogo*: Sobre predios, trastes, mercadorias em lojas depositos e trapiches, fabricas, usinas, serrarias etc., etc., etc.

Contra risco de mar: Sobre cascos, mercadorias, bagagens etc., etc., etc.

AGENTE NESTA PRAÇA

Antonio d'Oliveira Baudouin

24--RUA BOM JESUS--24

PRIMEIRO ANDAR

MUTILADO

PERNAMBUCO—BRAZIL Recife—Domingo 23 de julho de 1911 ANNO XXXIV—N. 201

NUMERO ATRAZADO
200 réis com a folha respectiva
E' prohibida a venda em separado

A PROVINCIA
Supplemento ao n. 201

NUMERO DO DIA
100 réis com a folha respectiva
E' prohibida a venda em separado

TELEGRAMMAS

(Retardados, em consequencia de defeito nas linhas do telegrapho nacional.)

Rio, 21.

O marechal Hermes da Fonseca desembarcará no galeão *d. João VI*, no caes Pharoux, onde discursarão os srs. Lucio Reis, orador dos operarios, e deputado Nicanor do Nascimento.

D'alli marchará o cortejo, que deve obedecer á seguinte ordem:

Primeiro carro--O marechal Hermes, o general Percilio da Fonseca, o dr. José Seabra e o tenente Mario Hermes.

Seguir-se-á um esquadrão de cavallaria.

Segundo carro--Deputados Nicanor do Nascimento, Zacharias da Silva e Fonseca Hermes; tenente Saddock de Sá.

Terceiro carro--Estado-maior do presidente da republica.

Quarto carro--Representantes do Senado.

Quinto carro--Representantes da Camara.

Sexto carro--Representantes do Supremo tribunal federal.

Setimo carro--Senhoras.

Oitavo carro--Operarios.

Nono carro--Ministros.

Decimo carro--general Bento Ribeiro, prefeito do districto federal.

Decimo primeiro carro--o presidente do Concelho municipal.

Seguem-se muitas outras carruagens com representantes de varias associações, etc.

O exercito, a policia, sociedades de tiro, alumnos do Instituto profissional e a brigada policial formarão em alas ao longo da avenida.

E' este o itinerario:

Caes Pharoux, ruas Primeiro de março e Visconde de Inhauma, avenida Central, avenida Beira-mar, Cattete.

Na avenida Central, está sendo installada a illuminação, que será bellissima.

Na mesma avenida, canto da rua do Ouvidor, será collocado um arco com o distico: «*Salve, marechal Hermes.*»

Outros arcos serão collocados em varios pontos da avenida.

O arco illuminativo em frente á rua do Cattete terá a seguinte inscripção: «*Aos gloriosos Fonsecas, o povo.*»

—

Varias municipalidades do estado do Rio iniciarão em sete de setembro vindouro o serviço de recenceamento, aproveitando os recursos da União.

—

Aqui chegou da Europa o esculptor Eduardo de Sá.

—

Rio, 21.

O concelho do almirantado tomou conhecimento do pedido de reforma do contra almirante Marques Leão, ministro da marinha, lamentando a resolução de s. exc.

O *Jornal do Commercio* applaude o veto do dr. Herculano Bandeira, governador desse estado, ao emprestimo do municipio de Jaboatão.

—

O senador Ruy Barbosa declarou que falará no Senado depois da chegada do marechal Hermes da Fonseca.

—

Foi nomeado consul da Italia n'esse estado, em substituição ao marquez de Cavriani, o sr. Axerio.

—

Consta que será promovido a general o coronel Silva Faro.

—

A Camara dos deputados suspendeu hoje a sessão em signal de pezar pelo fallecimento do general Marciano de Magalhães.

—

Por sentença do juiz federal, foi annullada a reforma do general Sebastião Bandeira.

—

Rio, 21.

O marechal Hermes da Fonseca e o dr. José Seabra foram hospedados na Victoria, do Espirito Santo, no palacio do governo.

O resto da comitiva ficou a bordo.

—A chegada do presidente da Republica teve logar ás 8 e meia da manhã.

A recepção foi enthusiastica. As ruas achavam-se enfeitadas de folhagens e bandeiras.

—O marechal Hermes inaugurou o serviço de bonds electricos.

A' tarde foi s. exc banqueteado no Instituto de Bellas-artes e á noite assistio ao baile dado em sua honra no palacio do governo.

Rio, 21.

A *Gazeta da Tarde* ataca o barão do Rio Branco, por não ter s. exc. divulgado o offerecimento do mappa de 1867, limitando-se a collocal-o nas dobras d'um relatorio, que aliás nunca foi publicado, apezar de já estar escripto ha oito annos.

--O ministerio publico pedio hontem permissão a fim de procurar na secretaria do exterior documentos em favor da União contra as pretenções do Amazonas relativamente ao territorio do Acre.

—

O paquete italiano *Principe de Savoia*, procedente do Mediterraneo, está sendo desinfectado na Ilha Grande.

—

Consta que será promovido a general de divisão, na vaga Marciano, o general de brigada Souza Aguiar ou Bellarmino de Mendonça.

—

Londres, 21.

Para aqui telegrapham de Lisbôa a noticia de que, chegando a Guimarães, parte do regimento 20 de infantaria foi recebido hostilmente, aos gritos de: *«viva a religião catholica; viva a monarchia.»*

A multidão apedrejou os officiaes, que tentavam acalmar os animos.

Os soldados refugiaram-se nas vizinhanças.

Ficaram feridos o governador civil e diversos soldados.

—Chegaram a Coimbra os carbonarios incumbidos de investigar as causas do fechamento da universidade, travando-se novo conflicto a favor dos estudantes.

—Consta que o ex capitão Paiva Couceiro tem apressado na fronteira o alistamento de tropas irregulares para uma invasão.

—Soldados da guarnição de Lisbôa, castigados, em consequencia de indisciplina, por um capitão, espancaram brutalmente a esse official.

—Repetem-se em Elvas os actos de hostilidade aos officiaes da guarnição.

—Foram presos em Valença alguns sargentos que se correspondiam com os monarchistas emigrados. Estes voltam a concentrar-se na fronteira.

—

Dizem do Porto que os operarios acabam de resolver a greve geral.

—

Londres, 21.

O *Financial Times* noticia que o Lloyd brazileiro rejeitou a proposta de compra feita por um syndicato inglez.

Consta que a "Royal mail steam packet" pretende adquirir aquella empreza (o Lloyd brazileiro).

—

Berlim, 21.

A *Frankfurter Zeitung* e o *Berliner Tageblat* falam de um tratado secreto, celebrado em 1897 entre o nosso paiz e a Allemanha, com o fim de dividirem a Angola portugueza.

—

Assumpção, 21.

Hontem espalharam-se aqui boatos de que a esquadra bombardearia esta capital, em consequencia da nomeação do coronel Chirife para o cargo de ministro da guerra.

As tropas estiveram de promptidão.

La Paz, 21.

O comboio presidencial chocou-se com outro trem.

Ficaram feridas diversas pessoas. O presidente da republica, porém, nada soffreu.

(NOVOS)

Rio, 22.

E' provavel que o general Julio Fernandes seja nomeado inspector da 6.ª região militar (Sergipe e Alagôas).

—

Contam despachos telegraphicos da Victoria que numeroso grupo de senhoras entregou ao marechal Hermes uma brilhante mensagem de congratulações.

Hontem, por occasião do almoço, o dr. André Cavalcanti agradeceu ao marechal as attenções que tem dispensado á comitiva, especialmente aos ministros do Supremo tribunal.

O governador do Espirito Santo, dr. Jeronymo Monteiro, dirigio longa e eloquente saudação ao presidente.

Este deu recepção no proprio palacio do governo, onde se acha hospedado.

--Por occasião do banquete, o presidente do congresso estadual elogiou ao dr. Jeronymo Monteiro e fez a apologia do marechal Hermes.

Em nome de s. exc., agradeceu o senador Urbano dos Santos.

A cidade acha-se illuminada e sobre ella projectam os navios de guerra seus holophotes.

Houve fogo de artificio n'uma praça e baile no salão do edificio do congresso.

A partida está marcada para 4 horas da tarde de hoje.

—

Foram declarados suspeitos os navios procedentes do Mediterraneo.

—

Rio, 22.

Os ministros da agricultura, da guerra, da marinha e da fazenda irão amanhã a bordo do cruzador *Benjamin Constant*, aguardar fóra da barra a entrada do marechal Hermes da Fonseca.

—

A colonia italiana offerece ao maestro Pietro Mascagni um banquete, que terá logar a 29 do corrente.

—

O cruzador-torpedeiro *Tamoyo* somente hoje chegou á Victoria.

A divisão mixta que comboia o paquete *Bahia* d'alli partirá hoje, ás 3 horas da tarde, ficando, porém, o "destroyer" *Matto Grosso*, para soffrer concerto.

—O *Jornal do Commercio* descreve a viagem da divisão mixta, dizendo que as guarnições dos "destroyers", em consequencia de temporal durante trez dias e trez noutes, não tiveram vagar para a alimentação.

Conta as avarias soffridas pelo *Pará* e o *Matto Grosso* e diz que o *Tamoyo* abalroou com um vapor mercante no porto da Bahia.

Termina a noticia dizendo que as tripulações se acham fatigadissimas.

Amigos do dr. Pedro Toledo, ministro da agricultura, offerecer-lhe-ão, a 30 do corrente, um banquete em S. Paulo.

—

O procurador da republica denunciou o dr. Correia de Araujo, juiz substituto federal no Amazonas, pelo crime de prevaricações.

—

Deputados estaduaes do Rio de Janeiro—do partido backerista, hoje em opposição—requereram *habeas corpus* para o desempenho do seu mandato legislativo

—

Rio, 22.

Confirma-se a noticia de naufragio da lancha do couraçado *S. Paulo*, na entrada do porto da Victoria.

Salvou-se a tripulação.

—

Realisou-se aqui o banquete offerecido ao dr. Irineu Machado.

Discursaram o dr. Bittencourt Filho, saudando ao manifestado, e este, em agradecimento.

O ministro da agricultura resolveu estabelecer no Cabo Frio uma colonia de pesca.

Lisbôa, 21.

A conselho medico, o deputado dr. Magalhães Lima seguio para a Suissa.

Fracassou a parede geral tentada no Porto.

—

Os estudantes de Coimbra continuam a praticar desordens.

—

Lisbôa, 22.

Reina aqui inteira paz.

—

Affirma-se que o ex capitão Paiva Couceiro prepara a invasão.

Ha quem affirme que elle dispõe dos elementos necessarios.

—

Londres, 22.

Informam de Lisbôa que é enorme a agitação alli.

Correm insistentes boatos de estar imminente a invasão restauradora, dirigida pelo ex capitão Paiva Couceiro.

Os chefes das forças realistas estão concentrados na fronteira.

Os monarchicos dispõem de milhares de carabinas modernas, desembarcadas na Galliza.

Os republicanos portuguezes acreditam que a Hespanha protege secretamente os monarchistas.

O governo provisorio declarou prohibir a publicação de noticias das operações militares e de quaesquer movimentos dos invasores.

Ao norte as autoridades civis e militares impedem a transmissão de pormenores.

O governo não conta com a adhesão unanime das tropas.

—

Londres, 22.

Novos telegrammas de Lisbôa referem que é grande o movimento no ministerio da guerra.

Do Porto sahiram numerozas forças para Braga, onde foi estabecido o quartel general de defeza contra a invasão.

---O sr. Ferreira Baltar deixou a redacção do *Primeiro de Janeiro*.

Londres, 22.

Na "Mansion house" o sr. Lloyd George, ministro das finanças, proferio um discurso dizendo que o governo está disposto a fazer todos os sacrificios para manutenção da paz--salvo o caso de offensa ao prestigio nacional e aos interesses da Inglaterra, o que representaria uma humilhação.

Esse discurso é geralmente considerado uma franca ameaça á Allemanha, na questão de Marrocos e em face da occupação de Agadir.

Londres, 22.

Um syndicato francez tem opção de seis mezes para adquirir o Lloyd brazileiro.

E' possivel, entretanto, que aquella empreza se reorganise com autonomia propria.

Paris, 22.

Em Marrocos occorreram novos incidentes entre soldados.

A situação é tensa.

—O commandante do cruzador allemão presentemente em Marrocos declarou que a Allemanha tem direitos alli desde Safi até Agadir.

Paris, 22.

Um tenente instructor francez em Marrocos foi preso e esbofeteado, em Alcazar, pelas tropas hespanholas.

—

Aqui chegou a rainha Victoria.

Paris, 22.

Bateram-se em duello, a pistola, sem resultado, os escriptores srs. Henri Bernstein e Leon Daudet.

Recorrendo á espada, ficaram ambos feridos.

Dizem de Haiti que as cidades do interior se acham em poder dos revoltosos. Quando procurava defender os extrangeiros, foi ferido o consul francez.

—

Roma, 22.

Em carta dirigida ao cardeal Arco-Verde, o Summo Pontifice prescreve rigorosa disciplina ecclesiastica á acção catholica, comprehendendo, affirmam, o respeito á imprensa brazileira.

Nova York, 22.

Todas as cidades do Haiti, á excepção da capital, acham-se em poder dos insurrectos, que têm praticado actos de selvageria.

Buenos-Aires, 22.

Dizem da Humaytá, Paraguay, que alli chegou o coronel Albino Jara. Prepara forças para obrigar o governo á renuncia.

Esperam-se graves acontecimentos.

Assumpção, 22.

O coronel Chirife explicou ao governo os motivos por que não acceita a pasta da guerra.

Foram demittidos diversos officiaes do exercito.

Continúam os boatos alarmantes.

Santiago, 22.

O governo deu satisfações ao Perú, lamentando os ataques soffridos por peruanos em Tacna e Arica.

Foram presos os chefes do movimento aggressivo.

Serviço supplementar diario
(PELO CABO SUBMARINO)

Rio, 22.

Dizem despachos telegraphicos da Bahia que hoje pela madrugada alli falleceu a mãe do ministro dr. José Seabra.

Rio, 22.

Aqui falleceu o major de artilharia Leandro Braga Cavalcanti.

Lisbôa, 22.

Os carbonarios effectuarão amanhã um *meeting* para protestar contra os actos governamentaes que ferem o programma antigo do partido republicano.

Caso se prolongue e se aggrave a doença do dr. Magalhães Lima, seus amigos votarão no dr. Bernardino Machado para presidente da republica.

Dizem do Porto que se repetiram as manifestações de desagrado ao *Primeiro de Janeiro*, jornal de que foram substituidos alguns redactores.

Fracassou a greve geral e terminou a greve dos bonds.

(ULTIMA HORA)

Rio, 23, a 1 hora e 57 minutos da madrugada (pelo cabo submarino.)

O marechal Hermes da Fonseca e sua comitiva partiram da Victoria para aqui ás 4 horas da tarde de hontem.

--Deu optimo resultado a experiencia da illuminação electrica, de arcos multicores, na avenida Central.

—Diversas carroças espalham areia no asphalto, para evitar quéda dos cavallos, á chegada do marechal Hermes.

No espectaculo da companhia lyrica Mascagni ha pouco terminado, desagradou muito e foi vaiada a execução da opera *Mephistofeles*.

O rheumatismo, molestia que mais acabrunha a humanidade desapparece como por encanto usando-se o «Elixir de Nogueira» do pharmaceutico chimico Silveira.

O baile do Internacional

Marca o nosso relogio uma hora e meia da madrugada e pezarosos deixamos os salões do *Internacional* para dar conta aos nossos leitores do que se passou até a hora em que sahimos da grande festa de anniversario, onde reina todo o encanto de um baile em que tudo é alegria, tudo é satisfação, em passar algumas horas em convivencia com uma sociedade escolhida, como foi a que reuniu alli o digno presidente d'aquella associação, o sr. A. Rosa Borges.

Logo á entrada principal da séde do club um enorme *sereno* estava reunido para apreciar as *toilettes* das familias, as quaes eram recebidas ao som de trechos executados pela banda do 1.º corpo de policia, em uniforme de gala.

Pouco a pouco estavam reunidas nos salões numero superior a cincoenta senhoras, no destaque de lindas *toilettes*, confeccionadas com apurado gosto.

A's 11 horas a excellente orchestra deu começo á festa, executando a ouvertura *Campanone*

Logo em seguida dançavam os pares, ao som da fascinante valsa de nome *Club Internacional* e assim era bello notar a animação começada desde o principio da festa anniversaria.

As vivas luzes da illuminação electrica punham deslumbramentos em todos os salões, dando ainda mais brilhantismo á festa promovida e realizada pela actual directoria que, com toda distincção distribuia gentilezas a todos que tinham alli comparecido, traduzindo assim estas o bom acolhimento com que são sempre recebidas as festas do *Internacional*.

Em seguida veio o *pas de quatre Cadix*, em que era bello vêr a elegancia dos pares n'esta contradança tão preferida hoje entre nós.

Ainda assistimos o voltejar da bella valsa allemã, *Glücklich*, e nos despedimos ao terminar a polka *1911*.

Antes, porém, de sahirmos o presidente do *Club* nos conduziu ao segundo andar onde está preparado um elegante *buffet*, em que se encontra tudo o que se possa exigir n'aquella secção destinada a manjares.

São estas, em poucas palavras, o que desde já podemos dizer do esplendido baile do *Internacional*.

AFOGADO NO RIO

O concelheiro municipal coronel Francisco Damião, levou ao conhecimento do dr. delegado do 2. districto a noticia da morte desastrosa de um seu empregado de nome Pedro José de Souza.

O infeliz sahira pela manhã como de ordinario fazia, para levar uma canôa carregada de lixo ao forno de incineração no caes de Capibaribe.

Foi assim que, fazendo a travessia pelo canal dos Coelhos, Pedro de Souza, que era o unico tripulante da pequena barca, cahiu no rio e, arrastado pelo redemoinho, desappareceu.

A canôa, levada pela correnteza foi encontrada mais tarde encalhada defronte do Gymnasio pernambucano, no caes da rua da Aurora.

O corpo da victima ainda não reappareceu.

O chefe de policia da Parahyba fez apresentar hontem ao dr. Ulysses Costa, chefe de policia d'este estado, a menor Severina Ferreira da Silva, conforme lhe fôra ha dias requisitada.

Severina Ferreira, que tem 15 annos de idade, fôra raptada da residencia de sua familia, em S. Lourenço, pelo sargento do 49.º de caçadores Antonio Coelho Pereira, quando por alli passou em dias do corrente mez, demandando aquelle estado.

Acompanharam a menor em questão, os inferiores Rodolpho Aureliano de Figueiredo e Antonio da Silva.

O dr. Ulysses Costa providenciou.

Acha-se em franca convalescença a digna e illustre professora municipal d. Maria Adelaide de Carvalho Oliveira.

Hontem viajava no trem 3 e 50 da Central o sr. José Lopes da Silva, e botou no cabide um embrulho que continha um chapeo panamá e ao sahir do trem na estação de Tigipió, deu por falta do embrulho. Pede se a pessoa, por obsequio, que levou por engano deixar na mesma estação ou na rua de Santa Rita Velha n. 21, que será gratificado.

«Na proxima terça-feira a *Primeira egreja baptista do Recife*, no seu templo, á rua Formosa, festejará o 19 anniversario de sua instituição. Os actos que começarão as 6 horas da tarde, terão a solennidade exigida pelo ritual christão.

Pelo côro da egreja serão entoados bellos hymnos sacros caprichosamente ensaiados sob a direcção do habil professor José Calazans.»

O sr. Raul Curumilla de Moraes communicou-nos ter contractado casamento, no dia 19 do corrente, com a senhorita Rosa de Lima da Gama Pessoa.

O sr. J. Agostinho Bezerra, offertou-nos hontem os ns. 461 d'*O Malho* e 7 d'*O Riso*.

Agradecidos.

Como perturbadores da ordem publica, deram entrada hontem, na Casa de detenção, á disposição de varias autoridades da capital, os individuos Alfredo Laurentino dos Santos, João de Souza Santos e a airada mulher Joanna de Souza Moura.

As autoridades respectivas tiveram conhecimento dessas reclusões.

Pela manhã de terça-feira ultima, os ladrões roubaram de uma cocheira existente na parte posterior da residencia do sr. José Gomes de Gouveia, sita em terras do engenho *Massaranduba*, no municipio de Gravatá, dois cavallos pertencentes áquelle senhor.

Levado o facto ao conhecimento da policia local, esta procedeu diligencias, apurando terem sido autores do roubo os individuos Manoel Claudino e José Antonio que, até hontem, conforme communicação que, a respeito recebeu o dr. Ulysses Costa, chefe de policia, ainda não foram capturados

Subiram hontem, a juizo, enviadas pelo dr. Alfredo Machado, delegado do 1 districto da capital, as diligencias policiaes procedidas contra Manoel Paz, vulgo *Padre*, indigitado autor do assassinato de Zacharias Damasceno, facto occorrido pela manhã do dia 10 do fluente, no logar denominado *Bambús*, districto de Afogados.

O Tonico de Camacan é o unico que extingue as caspas.

Quem não conhecer o depurativo do sangue, «elixir de Nogueira», do pharmaceutico chimico Silveira, peça ao pharmaceutico ou droguista.

Tiro pernambucano Hoje, ás 7 horas da manhã, formará a companhia de guerra desta sociedade, para receber as despedidas de seu ex-instructor, a quem fará uma expressiva manifestação de reconhecimento, empossando o recem nomeado.

Depois sahirá em passeio, precedido da sympathica banda musical "Mathias Lima", em uniforme de confederação, prestando continencias ao general inspector, de quem receberão premios os vencedores do *raid* militar e do ultimo concurso de tiro ao alvo.

Esse acto da sociedade n.º 13 da confederação recebeu franco apoio do general Henrique Martins.

A familia do professor Clodoaldo da Rocha Pereira manda rezar amanhã, ás 8 horas, na egreja da Penha, missa de 1.º anniversario do fallecimento do mesmo professor.

Prelados brasileiros--Conforme noticiámos, passaram hontem por esta capital, a bordo do paquete *Ceará*, os exmos. e rvdms. srs d. Jeronymo Thomé, arcebispo primaz do Brazil, d. Manoel Lopes, bispo de Alagôas e d. frei Amando Bahlman, bispo tutelar de Argos e prelado de Santarem, que vão tomar parte no Congresso episcopal das provincias ecclesiasticas do norte do paiz, convocado para 26 do corrente, na cidade de Fortaleza.

Os illustres viajantes foram recebidos em terra festivamente, tendo sido hospedados no palacio episcopal da Soledade.

Durante o dia foram muito visitados por pessôas de alta representação social.

A' noite teve logar a annunciada manifestação de apreço do Circulo catholico, a os dignos prelados itinerantes.

A's 7 horas da noute, presentes todos os prelados e regorgitantes os salões do Circulo Catholico, de associados e convidados, entre os quaes notavam-se o general dr. Henrique Martins, o coronel Peregrino de Farias, representante do governador do estado, magistrados, e representantes da imprensa, teve começo a festa.

Antes porem, orou d. Luiz de Britto offerecendo-a, em eloquentes e carinhosas palavras, aos prelados viajantes.

Seguio-se encantadora serata musical, na qual tomaram parte, distinctas *virtuoses* pernambucanas, que receberam enthusiastico applausos.

A's 8 1/2 terminou o concerto, orando por essa occasião d. Jeronymo Thomé, que interpretando os sentimentos de seus companheiros, agradeceu commovido, a manifestação de que estavam sendo alvos por parte da sociedade catholica pernambucana.

Em seguida tomaram um bond especial, que os deixou no caes Santos Dumont, onde embarcaram para bordo do *Ceará*.

Foram acompanhados pelo general dr. Henrique Martins, coronel Peregrino de Farias, representantes do cabido de Olinda e outras pessôas gradas.

A Sociedade oito de dezembro realisará hoje animado recreio dançante, dedicado ao socio dr. Manoel Ribeiro da Silva.

O sr. Manoel Nogueira de Souza, proprietario da conhecida *Livraria economica*, á rua Barão da Victoria n. 17, offereceu-nos diversas amostras de lapis de Faber, entre os quaes *Castell* e *Polygrades*, reputados de superior qualidade.

Agradecidos.

Communicaram-nos que o thesoureiro da Previdente dos funccionarios publicos de Pernambuco recolheu hontem, á Caixa economica, a quantia de 1:500$, pertencente á mesma sociedade, cuja caderneta tem o n. 78327.

Contos escolhidos

O espectaculo imaginario

—Uma lembrança de minha vida? perguntou o sr. conselheiro Lebrègue, sorrindo. Realmente os senhores não estão ainda fatigados das narrativas policiaes que enchem suas gazetas?... Pois bem, seja! Contar-lhes-ei uma historia.

E elle encolheu-se no fundo da vasta poltrona onde desapparecia quasi seu corpinho, de velho gasto.

«—Foi ha muito tempo isto, continuou. Eu era substituto na provincia, em L..., no Jura. Os senhores não conhecem L...? E' uma cidade rizonha e honesta. Muito honesta! Nunca um assassinato, nunca uma rixa, nem o menor furto; as prisões estavam ôcas, nada tinhamos a fazer e eu me aborrecia atrozmente; estava no começo da carreira e como o joven caçador que bate pela primeira vez a planicie, tinha anciedade de aperceber a caça.

«Ora, em certa manhã de abril—lembro-me que era uma linda manhã de sol e de orvalho—fomos avisados pelo guarda campestre de que, havia mais de vinte e quatro horas, não fôra visto sahir de sua casa uma velha, a mãe Godron, que habitava, sem familia e sem criados, um predio sito á orla do bosque. Os camponezes se não tinham inquietado a principio de não a ter ouvido mover-se em seu jardim: suppuzeram que ella estivesse doente e, estimando-a pouco devido ás suas maneiras asperas e á sua extrema avareza, não haviam cogitado de levar-lhe soccorro; mas, n'aquella manhã, o padeiro e a leiteira se tinham surprehendido de encontrar intactas as provisões deixadas, na vespera, no logar do costume; receiando a falta de pagamento, haviam chamado sua cliente; depois, como ella não respondesse a seus gritos, tinham abalado a porta; esta achava-se fechada a duas voltas, e era para a fazer abrir que vinham nos procurar, porquanto não havia duvida sobre estar morta a mãe Godron.

«Devo dizer que fui o unico a pensar immediatamente que ella tinha sido assassinada. Falando eu d'essa hypothese, o guarda campestre, os gendarmes e o maire, vindos ao nosso encontro, levantaram os hombros. Elles disseram-me que a mãe Godron tinha setenta annos, que devia «ter succumbido a um ataque», que não havia assassinos em L...; que os mais velhos se não lembravam de um só crime commettido no districto. Entretanto, usando de um methodo que eu tinha prazer em pôr finalmente á prova, informei me do passado da velha, dos seus costumes e habitos, e emquanto atravessavamos celeremente a pequena cidade, soube que a mãe Godron não tinha parentes nem herdeiros conhecidos; que vivia na pobreza, comquanto possuisse campos, prados e vinhas, de que vendia annualmente a colheita. Logo o caso me pareceu classico: o thezouro da avarenta tentara algum malandrim.

«N'uma curva do caminho, apercebemos a casa. Preciso descrevel-a para os senhores bem comprehenderem o que succedeu. Era, sobre uma elevação, um pateo bastante vasto, limitado por quatro lances de muro e uma porta solida. A casa elevava-se no centro do pateo. Não se via senão o seu tecto, porque os muros, que tinham pelo menos trez metros de altura, mascaravam sua fachada.

«Quando desembocámos, uns cem camponezes apertavam-se no caminho, e nós descobrimos, encostada ao muro, que um fôsso separava do caminho, uma escada portatil. Era uma escada ligeira, fragil. Em seu ultimo degrão, n'uma posição que nos pareceu muito arriscada, estava um rapagão que olhava para o pateo e que gesticulava.

«Todos os camponezes levantavam o rosto para aquelle homem, e do grupo d'elles chegava até nós um surdo murmurio.

«Apressámos os passos.

--Eh! que ha? gritou o maire.

«Tirando seu chapéo, um camponez respondeu:

«E' horrorozo, ! sr. maire. Francisco a vê. Mataram-n'a. Ella está toda coberta de sangue.

«Eu mandava que um serralheiro arrombasse a fechadura quando, de repente, tive a lembrança de subir na escada, sobre a qual, no momento, Francisco silenciava.

«Já lhes disse que era uma escada ligeira, fragil. Dobrou sob meu pezo.

«Tome cuidado! gritou alguem. Ella vae quebrar-se!

«Então, já eu estava perto de Francisco e, agarrando o muro, guindei-me, para tambem ver o cadaver. Não o divisei. Vi o jardim, a horta e o pomar; vi a porta da cozinha, a porta apenas entreaberta; mas não descobri a velha.

«--Onde está ella? perguntei ao homem, que se achava ao meu lado.

«Elle estendeu o braço na direcção da cozinha.

«--Alli! disse.

«Eu não via senão a sombra da bandeira no ladrilho vermelho. Era-me impossivel ver outra cousa...

«Voltei-me bruscamente para Francisco. Estava tão perto d'elle que sentia o bater de suas arterias sob a pelle de seu rosto terroso e o estremecimento continuo dos musculos, que mantinham presas suas pezadas mandibulas.

«--Tu a vês? perguntei.

«N'aquelle instante, porém, um clamor de espanto se elevou na casa, onde o maire e os gendarmes acabavam de entrar.

«--Encontraram-n'a? interroguei. Onde está ella?

«--*Atraz* da porta da cozinha! respondeu uma voz.

«--Não toquem n'essa porta! Ou, antes, a immobilisem. Impeçam que ella se mova! disse eu com uma voz apaixonada.

«E, tomando o homem pelo braço:

«--Desce! E's tu o assassino!

«Elle teve um brusco sobresalto e eu tive medo do seu olhar; depois, n'um pulo enorme, saltou no caminho e a escada abateu-se.

«Antes de perder o equilibrio, tive tempo de gritar:

«—Prendam-n'o!... Foi elle que a matou.

«E cahi.

«O homem foi preso. No mesmo dia, acharam em sua casa o dinheiro da velha e elle confessou o crime, crime banal de moço voluptuoso que mata para roubar e manter uma amante. Seis mezes mais tarde, foi guilhotinado; antes, porém, tive occasião de interrogal-o, e estudei assim um caso interessante de auto suggestão.

«Aquelle Francisco era um bruto. Depois de oito dias de cellula, tornou-se um cynico. Contou-nos, detalhadamente, como assassinara a velha; nos explicou que sahira pela porta da cozinha, deixando-a aberta, que transpuzera o muro e se voltara para ter a certeza de que a mãe Godron não se movia mais. Era entretanto, uma noute muito clara. Brilhava a lua. Elle vira a mãe Godron immovel no ladrilho, e partira... Francisco nos confessou ainda que desejara fazer acto de audacia, sendo o primeiro a annunciar o assassinato; fôra para isto que levara a escada. Mas, nunca, nunca! — entendam bem! — admittio que não tinha podido ver o cadaver atraz da porta semi-cerrada.

«—O vento teria impellido a porta quando o senhor chegou, dizia-me elle teimosamente.

«E debalde eu lhe affirmava que não houvera o menor sopro de vento, naquella manhã, emquanto que na vespera, pelo contrario, uma tempestade passara no local. Lembrava-lhe eu debalde que elle me mostrara a sombra da bandeira no ladrilho, gritando: «Alli! Alli!...» Elle obstinava-se em responder:

«--Desde que eu digo que a vi como vejo ao senhor!

«—Então, lhe replicava eu, porque saltou da escada quando o accusei?

«—Sabe-se lá? Tive medo. Mas quanto a ter visto a velha, eu a vi como vejo agora o senhor!

«Era o seu estribilho, e eu penso que na realidade elle vira a velha. Vira-a atravéz a porta. O espectaculo imaginario que descrevera aos camponezes era para elle real, porque nós vemos nossos pensamentos e muitas vezes confundimos essa visão com a do scenario que nos enquadra.

«Eis ahi minha historia. Ella não é, talvez, muito interessante. Tem, porém, o merito de ser verdadeira. Recordo-a sempre com prazer. Graças a Francisco fui rapidamente promovido, deixando a provincia. Os habitantes de L... fizeram-me, com effeito, a reputação de um homem de genio.

«—Ah! diziam-me elles, se o senhor não tivesse subido áquella escada, jamais descobririamos o criminoso.

«Enganavam-se, sem duvida; mas, sem duvida igualmente, eu teria vegetado longo tempo na sua pequena cidade rizonha, honesta e tão aborrecida!»

O sr. Lebrègue calou-se. Encolhido no fundo da poltrona, elle esfregava, uma na outra, suas mãos enrugadas.

Binet-Valmer.

(Traducção da *Provincia*).

Almanach de Pernambuco para 1912 organisado pelo dr. Julio Pires Ferreira á venda na Livraria Economica, rua Nova n. 17.

Grande escolha de casemiras inglezas. Recebeu a Veneza Americana. Rua da Imperatriz n. 10.

THEATRO SANTA ISABEL

COMPANHIA RENTINI

A companhia fez o seu espectaculo de hontem, com a primeira representação da revista phantastica em 3 actos e 15 quadros—*A semana dos nove dias*, original dos srs. Ernesto Rodrigues e Felix Bermudes.

A peça, como de ordinario acontece a de tal genero, não prima pelo valor litterario. Os autores, entretanto, conseguiram reunir atravez de um entrecho facil, situações bastante comicas, ditos espirituosos e, por vezes, bons numeros de musica.

São estes, sem duvida, elementos de successo para as revistas, mas dependem ainda de outros elementos o successo completo, que a representação de hontem não logrou alcançar, pelo que aliás não são responsaveis os auctores.

Alludimos á falta de integridade de apparato na *mise-en scene*, tornando-se notavel neste sentido o não funccionamento dos alçapões e a pobreza de comparsaria para as scenas de maior movimento.

Accresce que o estado de saude da sra Rentini ainda hontem lhe não permittiu apparecer em scena, sendo a festejada artista substituida á ultima hora por uma das suas collegas.

Comprehende-se que essa circumstancia deve ter prejudicado a representação, não só por se vêr o publico privado da presença da sympathica artista, como porque a ausencia desta produziu, de certo, um desagradavel effeito moral nos seus companheiros, aos quaes a sua graça e vivacidade de alguma forma anima e ampara

Comtudo, *A semana dos nove dias* agradou no que tem de apreciavel e os artistas foram applaudidos nos trechos em que se tornaram credores de applausos.

Em o numero destes, salientamos os srs. Fróes, Simões Coelho e Augusto Campos, que fizeram as delicias da platéa, no correr de todo o desempenho.

Os demais pouco tiveram o que fazer, pela natureza dos papeis ligeiros que lhes couberam, revelando-se, entretanto, dizer que se portaram correctamente.

Hoje haverá *matinée* com a esplendida opereta *A princeza dos dollars*, começando a representação ás 2 horas da tarde

As crianças até 7 annos terão entrada gratis.

—A' noute a Companhia dará a 2. representação da revista *A semana dos nove dias*, tomando parte desta vez a sra. Rentini e sendo reparadas outras faltas que hontem se tornaram sensiveis á platéa.

A *Veneza Americana*--Grande alfaiataria, sob a direcção do mesmo dono, diplomado pela Academia de Napoles, Rua da Imperatriz n. 10.

Monumento—Lêa-se o annuncio sobre o monumental medicamento Garrafada do Sertão.

Brins de cores e branco, brins de sêda palha, flanellas, cortes para collêtes, grande sortimento na Veneza Americana. Rua da Imperatriz n. 10.

Antonio Thomaz Bezerra de Lima era um estimado septuagenario que residia sozinho, á rua da Boa-Vista, n. 38, da cidade de Gravatá.

Pela manhã de domingo ultimo, não abrira, como de costume, as portas de sua casa, o que constituio motivo de admiração da parte dos vizinhos, pois era habito seu, e muito antigo, abril-as á madrugada.

Dez horas da manhã e continuavam fechadas as portas, dando isto logar a que se attribuisse haver acontecido qualquer cousa de importante, de grave.

Realmente, mettidas a dentro as portas da casa, foi encontrado morto o pobre velho, sobre o leito em que dormira, para sempre.

Avisada do caso, compareceu a policia local, que verificou ter sido elle victima de morte natural.

O dr. Ulysses Costa, chefe de policia, recebeu hontem communicação sobre o facto.

Por portaria, datada de ante-hontem foi, pelo exmo. sr. d. Luiz, nomeado administrador da archidiocese de Olinda e da diocese de Floresta o exmo. monsenhor Marcolino do Amaral e, no impedimento deste, o exmo. monsenhor Antonio Fabricio.

E' o seguinte o programma da retreta que a banda do 49.º de caçadores realisará hoje no jardim da praça da Republica:

Primeira parte: marcha «Santa Luzia»; valsa «Quanto soffremos»; selection «La fille de madame Angot»; polka «Jupe-culotte»; dobrado «Duvidoso».

Segunda parte: selection «The Geisha»; valsa «Lysistrata»; polka-tango «O miau»; pas de quatre «Bellezas do paraizo»; e dobrado «Augusto Soares».

MEMORANDUM

23 DE JULHO. Domingo. S. Apollinario b. m., ss. Liborio e Adelaide. *Festa* de N. S. do Carmo em Olinda.

Diversões--Hoje:

Theatro Santa Isabel—espectaculo da Companhia Rentini, com a revista em 3 actos *A semana dos nove dias*, em soirée e *A Princeza dos dollars*, em matinée;

Theatro -Cin[illegible]ma-Helvetica—tres secções, ás 7, 8 e 9 [illegible] horas da noute: fitas novas, successo de José [illegible] Vaz, dos Geraldos e dos outros;

Cinema-Pathé—secções diu[illegible]nas e nocturnas; fitas: A cigana hespan[illegible]hola, Da felicidade ás lagrimas e outras;

Cinema-Royal—funcções á tarde e noute: fitas: Os centauros, Quartel mestre e outras;

retreta no jardim da praça da Republica;

retreta no jardim da fortaleza do Brum pela banda musical da 3.ª bateria;

retreta no jardim da praça Maciel Pinheiro pela banda do 49.º de caçadores;

Leilões--hoje:

de moveis etc., ao meio-dia, pelo agente Paiva, na chacara á estrada dos Afflictos n. 72; de moveis etc., ao meio-dia, pelo agente Vernet, na rua Mathias Ferreira n. 2 (Olinda).

Missas funebres--amanhã:

ás 8 horas, na matriz de Santo Antonio, por alma de Nicolau Tolentino Pires da Fonseca; ás 8 1/2, no engenho *Itapicurú*, por alma de Philomeno Dourado da Cunha Azevedo; ás 8 horas, na matriz da Boa-Vista, por alma de d. Felismina Alves Lins Braga; ás 7 horas, por alma do coronel Luiz Francisco de Paula Cavalcanti de Albuquerque Lacerda.

Reuniões--hoje:

[illegible] pernambucana, da União typographica [illegible] em seu predio á rua Marcilio Dias n. 47, [illegible] ás 11 horas da manhã, em sessão de assembléa geral extraordinaria; [illegible]

do Atheneu [illegible] Olinda no Lyceu [illegible] e officios, [illegible] 11 horas do dia em sessão ordinaria;

do Centro protector dos operarios ao meio-dia, em assembléa geral, na sua séde á rua dr. Feitosa n. 19;

do Gremio dos professores primarios, em assembléa geral extraordinaria, para continuação do assumpto discutido em reunião de 14 do corrente;

do Montepio popular pernambucano, ao meio-dia, em assembléa geral extraordinaria, para leitura e approvação do relatorio do primeiro semestre—de dezembro de 1911;

da irmandade das [illegible] Chagas, na egreja do Paraizo, ás 10 horas da [illegible] manhã, para eleger a nova mesa regedora;

do Sport club do Recife, a 1 hora da tarde, em assembléa geral extraordinaria, para tratar de assumptos urgentes;

Varias:

Horario das missas da capital, aos domingos e dias santificados:

4 1/2, convento da Penha.

5 1/2, Collegio salesiano e egreja do Carmo.

6, conventos da Penha

6 1/2, Collegio salesiano e Paraizo.

7, matriz da Boa-Vista, collegio de S. José e egreja do Pilar.

7 1/2, Collegios Prytaneu, Eucharistico, S. Vicente (Estancia) e palacio episcopal e em S. Francisco.

8, egrejas da Santa Cruz, Soledade, Madre de Deus, S. Pedro e convento da Gloria.

8, convento da Penha.

8 1/4, Collegio Salesiano e Hospital portuguez.

8 1/2, Conceição dos Militares e Conceição da Congregação e Conceição dos Coqueirinhos;

9, matrizes de Santo Antonio, S. José, Corpo Santo, Afogados, Graças e capella da Piedade.

10, convento de S. Francisco.

11, matrizes da Boa-Vista e Corpo Santo.

12, egreja do Espirito-Santo.

= Em louvor á Virgem do Carmo será cantada hoje—oitavario da sua festa—, na egreja da Ordem terceira do Carmo, pelas 8 horas, uma missa á orchestra, terminando com a bençam solenne do Santissimo Sacramento.

= Está sendo pago, á razão de 20$000 por acção, o 9.º dividendo da Companhia Iris, relativo ao 1.º semestre do corrente anno.

= No dia 5 de agosto proximo termina o prazo, sem multa, para pagamento da 6.ª chamada do fundo de peculio da Associação dos empregados no commercio.

São convidados os accionistas da Companhia fiação e tecidos de Pernambuco a receber o 53.º dividendo relativo ao 1.º semestre de 1911, a razão de 10$000 por acção, no escriptorio á rua Marquez de Olinda n. 20, de 11 horas da manhã ás 2 da tarde.

= Na escola choreographica á rua Estreita do Rosario n. 12, 1.º andar haverá durante a semana ensinos theoricos para homens e praticos para ambos os sexos.

= No escriptorio da companhia Amphitrite paga-se o dividendo n. 46, de 20$000 por acção, relativo ao primeiro semestre do anno.

= A Junta da santa casa de misericordia recebe propostas em cartas fechadas, até o dia 25 do corrente, ás 2 horas da tarde, para a construcção de sua nova secretaria e demolição da actual.

= A administração dos correios recebe propostas até o dia 31 do corrente para o arrendamento por trez annos de predios para as agencias postaes nas freguezias da Boa-Vista e Santo Antonio.

= Durante este mez serão pagos na prefeitura os impostos de limpeza, solo baixo, casas fóra do perfilamento, falta de parapeito, corulja e aguas pluviaes não canalisadas, ou despejando sobre o passeio, porta aberta, aferição de pesos e medidas, trilhos cruzando ruas, etc., na freguezia do Recife, relativos ao primeiro semestre de 1911.

= E' director de semana na caixa economica o coronel Candido Affonso Moreira.

= No Dispensario Octavio de Freitas estarão de serviço amanhã: no estabelecimento dr. Alfredo de Medeiros e nos domicilios, dr. Soutº Maior.

O movimento durante a semana finda foi de 80 doentes.

= A repartição dos correios expede malas hoje pelos paquetes:

Cordillere, para Bordeaux e esc., recebendo: objectos para registrar até 7 horas; impressos e cartas até 8 horas.

Sieglinde, para Bahia, Victoria, Paranaguá e Rio G. do Sul, recebendo: objectos para registrar até 8 1/2; impressos e cartas de porte simples até 9 1/2; idem de porte duplo até 10 horas.

Casa Apollo--Leques de madeirra papel, sêda e gaze com armações de osso, pae madreperola com lindos desenhos e por preços baratissimos. Rua da Imperatriz n. 74.

Coupons remettidos hontem ao nosso escriptorio:

Para o Dispensario Lino Braga: o pequeno Lourival Chagas, 200, em regosijo pelo anniversario de seu irmão Manoel Chagas.

Para o Instituto de protecção e assistencia á infancia: a senhorita Lucila Moraes dos Santos, 200, commemorando o terceiro mez do passamento de sua tia Luiza Ferreira dos Santos; d. Maria Carolina da Cruz, 65, em commemoração do quinto mez do fallecimento de sua filha Maria Catharina da Cruz.

Para Santo Amaro das Salinas: o capitão Apollinario Pergentino da Silva, 300, regosijado com o seu anniversario; C. Cavalcanti, 100, e Mi ú Coutinho, 190, por fazer annos hoje seu compadre e amigo capitão Apollinario Pergentino da Silva.

Para Nossa Senhora do Carmo: Izaida Silva Alves e Maria Augusta da Silva Alves, 100, festejando o anniversario de seu esposo e pae Augusto Alexandrino Alves; Alcina Ribeiro Tavares, 250; d. Sophia Maria do Nascimento, 100, regosijada pelo anniversario da pequena Anathilde de Lourdes Ribeiro dos Santos; d. Maria Ribeiro dos Santos, 100 solemnisando o primeiro anniversario de sua filhinha Anathilde Ribeiro dos Santos.

Para Nossa Senhora do Bom Parto: as pequenas Astrogilda Coimbra dos Santos e Guiomar Coimbra dos Santos, 150, em regosijo do anniversario de sua irmã Carmen Coimbra dos Santos.

Para o pão de Santo Antonio da Penha: a pequena Hercilia, 100, por fazer annos hoje seu padrinho Francisco A. de Salles Menezes.

LOTERIAS

FEDERAL
AMANHÃ 16 CONTOS

SAO PAULO
Amanhã
20 CONTOS

FEDERAL
200 CONTOS
Em 12 de agostode 1911

Vende-se estampilhas
(FEDERAES)
Rua do Crespo, 12
AGENCIA GERAL

Para as obras da egreja da Santissima Trindade: d. Edelgisses de Novaes Fonseca, 200, em commemoração ao 9.º anniversario do fallecimento de sua irmã Maria Clara da Costa.

Para a Liga contra a tuberculose: os pequenos Altair e Aguinaldo Oliveira de Almeida, 300, festejando o anniversario de sua tia Herundina da Silva Oliveira.

Para os pobres: as senhoritas Maria Adelaide, Maria Luiza, Maria Annunciada, Maria da Gloria, Maria dos Anjos, Maria Emilia e Maria do Espirito Santo, 800, commemorando o primeiro anniversario do passamento de seu saudoso pae coronel Luiz Francisco de Paula Cavalcanti d'Albuquerque Lacerda; o pequeno Amaro de Salles Menezes, 100, em regosijo pelo anniversario de seu irmãosinho Odette Christina de Salles Menezes; Elisiaria Coelho de Albuquerque, 128, solennisando o anniversario de sua madrinha Mariana Sá de Rego Barros; Marietta de Amorim Lima, 50, em regosijo do anniversario de sua madrinha Candida Pereira; Maria Luiza Pinheiro Caldas, 76, em solennisação do anniversario de sua amiguinha Anathilde Ribeiro dos Santos; Constança Maria da Cruz Santos, Joaquim Elpidio Ferreira dos Santos e José Feliciano Ferreira dos Santos, 120, em regosijo pelo anniversario de seu filho e irmão João Apollinario Ferreira dos Santos.

Fazem annos hoje:
o sr. Edgard Apollinario Barbosa dos Santos;
o capitão Apollinario Pergentino da Silva;
a senhorita Lauriana Pradines, filha do professor Alberto Pradines;
d. Candida Pereira.

No seu *field*, na Varzea, realisam hoje, pelas 4 1/2 horas da tarde, animada partida de foot ball os *teams* do «Paulistano foot-ball club» e «Caxangá foot-ball club». Nessa partida se ão conferidas pela primeira vez em Pernambuco, segundo nos informam, medalhas de prata aos jogadores do club vencedor do *match*. Tocará durante o torneio uma banda de musica.

Eis as *equipes*:
Paulistano (calção e camisa branca): goal-keeper, Alexandre; full-backs, Affonso Albuquerque e A. Guimarães; half-backs, João Mello, José Novaes e E. Cunha; fwardor, M. Guimarães, G. Bittencourt e A. Ramos; reservas, J. Ferreira e Jayme Maia.
Caxangá (calção e camisa preta): goal-keeper, J. Correia; full-backes, J. Maia e A. Lellys; half-backs, A. Cavalcante, J. Arruda e R. Pessoa; forwards: G. Alfarra, Boaventura Jayme Loyo, A. Ramos, E. Lemos; reservas, F. Oliveira e L. Silva.

José Pereira da Silva, praça do 1.º corpo de policia, regressava ante-hontem, pouco depois de 9 horas da noite, em companhia de sua mulher, desta cidade para o logar denominado Toque, no districto da Torre, onde reside.

Quando passavam pelo sitio *Fernando de Sá*, proximo áquelle logar, foi o policial assaltado por dois individuos, embuçados em capotes e armados de cacetes, os quaes tentaram carregar-lhe a mulher.

Repellidos com energia, os assaltantes desistiram, sacando, porem, um delles ao retirar-se, de uma arma de fogo e detonando-a contra o policial, que por felicidade não foi attingido.

Em seguida evadiram-se.

José Pereira da Silva deixando ficar sua mulher em casa dirigio-se ao capitão Moreira Junior, subdelegado do districto, pondo-o ao corrente do que lhe succedera.

Esta autoridade providenciou no sentido de serem capturados os dois perversos assaltantes, não o conseguindo até hontem.

O dr. Alfredo Machado, delegado respectivo, teve sciencia do facto, abrindo rigoroso inquerito sobre o mesmo.

Companhia de bombeiros:
Serviço para hoje:
Estado-maior o 1.º tenente Henrique Gonçalves Forte.
Ronda ao theatro o 1.º sargento O. Silva
Inferior do dia o 2.º sargento P. Oliveira.
Guarda ao quartel o cabo graduado n. 25 e praças ns. 18, 13 e 3.
Dia á companhia a praça n 27.
Guarda do theatro, o 2.º sargento E. Medeiros, e praças ns. 6 7.
Ordem á secretaria a praça n. 20.
Sentinella ao toque de fogo a praça n 11.
Avisador de incendios a praça n. 18.
Piquete o corneteiro n. 10.
Uniforme n. 2.

NECROLOGIA

No segundo andar do predio n.º 53, á rua Pedro Affonso, onde residia, falleceu hontem, ás 4 e meia horas da tarde, a exma. sra d. Amelia Pinto da Fonseca, esposa do sr. Guilherme Rodrigues da Fonseca.

A extincta, que foi victimada por arterio-sclerose, contava 58 annos de idade e deixa a prantear o seu desapparecimento 7 filhos.

O seu enterramento terá logar ás 4 horas da tarde de hoje, no cemiterio de Santo Amaro, sahindo o feretro da casa acima referida.

Pezames á sua exma. familia.

Victimado por antigos padecimentos, falleceu hontem, ás 11 horas da manhã, á rua do Caldereiro n.º 23, o sr. João Francisco Corrupião.

O morto, que era casado, deixa 1 filha menor pranteando ao lado de sua mãe, o seu desapparecimento.

Era mestre das officinas de marcenaria do sr. José de Oliveira, estabelecido á rua Estreita do Rozario.

Hontem mesmo foi depositado na capella de Santo Amaro, devendo ter logar hoje, ás 4 horas da tarde, o seu enterramento.

Em sua residencia, á estrada de Ponte d'Uchôa, falleceu hontem a exma. sra. d. Francisca Carolina Pontes Tasso, veneranda viuva do saudoso negociante sr. Jorge Tasso.

A respeitavel extincta impunha-se á estima e ao acatamento de todos quantos cultivavam a sua honroza amizade.

Sentimentar s á sua digna familia, especialmente á sua exma. filha d. Maria Carolina Tasso.

Victimada por antigos padecimentos, finou-se ante-hontem, na vizinha cidade de Olinda, em a residencia do seu genro sr. Dyonisio Maciel Monteiro, a exma. sra. d. Guilhermina Izabel Medeiros de Oliveira, na idade de 57 annos.

Dotada de apreciaveis qualidades, a extincta era bastante estimada no circulo de suas relações.

Pezames á sua digna familia, nomeadamente ao sr. Dionysio Monteiro.

PUBLICAÇÕES SOLICITADAS

EM RESPONSABILIDADE OU OLIDARIEDADE DA REDACÇÃO)

Olienes Ultima novidade no Jardim dos Noivos. Rua do Livramento n. 2.

GYMNASIO BRAZILEIRO

CURSO DE EDUCAÇÃO PHYSICA

Util e saudavel para todas as pessoas sem distincção de sexo ou edade. Combate, com bellissimos resultados, a OBESIDADE, as MOLESTIAS DO ESTOMAGO, bem como a NEURASTHENIA em seus differentes gráos, desde o NEVROSISMO, a IRRITABILIDADE ou a MELANCOLIA até á MONOMANIA DO SUICIDIO

Desenvolvimento geral dos musculos do corpo

AULAS METHODICAS DE EXERCICIOS PHYSICOS MODERADOS E PROGRESSIVOS
De 7 ás 9 da manhã
Mensalidade . . . . 5$000
De 8 ás 10 da noute
Mensalidade . . . 10$000
Pagamento adiantado

AULAS
PARA HOMEN
Segundas e quintas
PARA SENHORAS
Terças e sextas
PARA CREANÇAS
Quartas e sabbados
INCLUSIVE
Instrucção militar

Necessario aos rachiticos e de vida sedentaria

Director: BIANOR DE OLIVEIRA

O Gymnasio, além de dispor de todos os apparelhos de GYMNASTICA SUECA e outros proprios para ACROBACIA, acaba de fazer acquisição do importannte apparelho--GRANDISSEUR DESBONNET--a maior des coberta do seculo em materia de CULTURA PHYSICA, para fazer crescer, em altura, de 3 a 5 centimetros, no espaço de 60 dias

Rua do Hospicio n. 36

Dr. Adolpho Silva

Actualmente se encontra como conferente do 1.º ponto fiscal da Alfandega deste estado o illustre sr. dr. Adolpho Pedro Dias da Silva, funccionario que pelo seu proceder correcto e honestidade comprovada, merece publico testemunho do quanto tem agradado ao commercio honesto desta cidade.

Trabalhador, delicado em extremo e rigoroso observador das leis fiscaes, s. s. tem se revelado de uma maneira absoluta, intelligente e integro.

Outro proceder não era de esperar de tão distincto moço que, a golpes de esforços e por merecimentos proprios, tem galgado na carreira que abraçou, logar de destaque, gosando sempre da estima justa e merecida dos seus dignos chefes.

Continue illustre sr. dr., como até agora, a cumprir o seu dever defendendo o fisco, auxiliando o seu honrado chefe, o exm. sr. dr. Theotonio Carlos de Almeida, que bem merece ter como auxiliares funccionarios da tempera de s. s.

Recife, 23 de julho de 1911.

Um negociante.

Salve, 23--7--1911

CHRISTINA BEZERRA DA SILVA

Cresce a data feliz, resplandescente!
Hoje nesta linda e bella manhã,
Sizos que tece a deslizar contente
Intima reflecte o canto minha irmã.
Sentindo vivo e divinal encanto,
Tendo mais uma roza, uma aurora,
Imperio sente tão placido emquanto
No seu natal, na sua mente,
Augura de veras sua irmã implora.

Bendita data, bemdita a primavera,
Vinda deslizando o som d'uma lyra,
Nomba do pranto em quanto se esmere
Em pleno explendor que esta data inspira
Alegres esmerantes, nesta voz amada,
Segida e ornada nesta vez que doura
A data de irmã! tão transbordada,

Delira o ser n'uma voz igual
A grande festividade deste natal.

Sente meu peito arteria d'alegria!
Atende pouco um coração pequeno
Lendo nesta data o encanto a harmonia
Verso nestas linhas, a delirar ameno
Aura do prazer, explendor deste dia.

Tua irmã
Luiza Bezerra da Silva.
Teu pai
José Bezerra da Silva.

Salve! 23 de julho de 1911

AVE APOLLONIO SILVA

No amanhecer do dia de hoje os passarinhos voando de flor em flor entoam maviosos cantos annunciando colher mais um lindo e perfumado botão de rosa no preciosissimo jardim de sua venturosa existencia o capitão Apollinario Pergentino da Silva, e por esta auspiciosa data associo-me ás suas alegrias enviando-lhe mil parabens, abraçando-o e cumprimentando o e pedindo ao Todo poderoso que milhares de datas iguaes se reproduzam acompanhadas de mil venturas e mil flores perfumadas sejam derramadas em sua altruistica cabeça, para satisfação plena do amigo e compadre

C. Cavalcanti.

Salve! 23 de julho

Felicitamos a nossa bôa filha e irmã Maria Izabel Farias da Silva por colher hoje um lyrio no jardim de sua existencia. De longe rogamos ao bom Deus para conceder-te muitas datas iguaes ao lado de seu esposo para completa alegria de seus pais e irmãos.

Jacintho da Silva Farias.
Maria Alves de Farias.
M. Julia.
M. Alice.
Manuel.
M. do Carmoa
M. Izabel.
M. Emilia.
M. das Neves.

Salve! 23 de julho de 1911

Colhe mais uma primavera no jardim de sua apreciada existencia o meu querido noivo capitão Apollinario Pergentino da Silva e por este motivo a abraço effusivamente dando-lhe parabens e pedindo a Deus que se reproduza muitas vezes esta feliz data para alegria de sua noiva que muito o adora e venera.

Sinhasinha C.

Salve, 23 de julho de 1911

Ao romper da aurora de hoje os passaros entoam nas mattas o seu mavioso canto, annunciando o dia de hoje glorioso e feliz, em que vê passar o seu anniversario natalicio o distincto amigo Tirbutino de Azevedo. Que datas iguaes a esta se reproduzam por muitos annos são os votos de sua familia e de seus amigos

C. D. A.
P. G. M.
S. J.

Salve, 23--7--1911

Ao conceituado commerciante de nossa praça, o sr. José Apollinario B. da Silva, felicito-o e o abraço pela feliz passagem do seu anniversario natalicio, e faço ardentes votos para que se reproduzam innumeras datas iguaes a esta para satisfação de sua familia e do amigo sincero

Gaúcho.

Salve, 23 de julho

Quão feliz é o dia de hoje por ver desabrochar a terceira petala da preciosa existencia do meu irmãosinho Eduardo Colombier (neto). Permitta Papai do Ceu que te veja por muitos annos cercado de riso e felicidade, para satisfação de nossa boa mãesinha e do teu irmãosinho

Antonio Colombier.

Salve, 23 de julho de 1911

Mil beijos á nossa querida filhinha Anatiide pelo seu primeiro anniversario. Acceita querida filhinha a bençam de teus pais

Pedro Adolpho dos Santos.
Maria Ribeiro dos Santos.

Previdente Pernambucana

Recebi do sr. José Joaquim de Castro Medeiros, thezoureiro da Previdente Pernambucana, a quantia de 1:000$000 como adiantamento do peculio a que tenho direito pelo fallecimento e declaração de meu marido Antonio Valpassos.

Recife, 22 de julho de 1911.

Maria de Oliveira Valpassos.
(Está legalmente sellado).

GONORRHÉA

Cura radical em sete dias por mais antigas ou rebeldes que sejam com
A INJECÇAO E AS CAPSULAS CITRINAS
DE
Medeiros Gomes

Catarrho da bexiga, cystite, blenorrhagias agudas. Curam-se radicalmente com o uso do
LICOR DE ALCATRÃO COMPOSTO
DE
MEDEIROS GOMES

A' venda em todas as boas pharmacias e drogarias e no deposito geral, pharmacia Nossa Senhora Auxiliadora.
212 RUA DA ALFANDEGA, 212 Rio de Janeiro
Preço da injecção, frasco . . . . 2$500. Duzia 24$000
Preço das capsulas Citrinas, frasco . . . . 6$000. Duzia 60$000
Preço do Licor de Alcatrão Composto, frasco . . . 6$000. Duzia 60$000
(Cuidado com as imitações grosseiras)

Elixir de Mururé "Caldas"

O abaixo assignado, doutor em medicina pela faculdade do Rio de Janeiro, medico da assistencia publica, etc.

Attesto que o Elixir de Mururé "Caldas", preparado vegetal do distincto pharmaceutico Bernardo Caldas, foi por mim empregado muitas vezes com optimos resultados nas affecções syphiliticas, nas suas diversas modalidades.

Dr. *Joaquim da Cunha Bello.*

1.º vice-presidente do congresso do estado.
Reconheço a assignatura supra.
Maranhão, 22 de setembro de 1905.
O tabelião interino, *Antonio Marcellino Romeu.*

Dr. João Dantas de Magalhães, formado pela Faculdade de medicina da Bahia, etc., etc.

Attesto que tenho empregado em minha clinica o preparado pharmaceutico Elixir de Mururé "Caldas", do sr. Bernardo Caldas e tenho obtido os melhores resultados nos casos de syphilis; pelo que passo este attestado, para o mesmo senhor fazer delle o uso que lhe convier.

S. Luiz, 20 de abril de 1905.

Dr. *João Dantas de Magalhães.*

Reconheço a lettra e assignatura supra.
Maranhão, 22 de setembro de 1905.
O tabellião—*Joaquim Pedro Machado.*

Maranhão, 10 de dezembro de 1903.

Amigo Bernardo Caldas.—Devo participar-te que o teu Elixir de Mururé Composto, constitue uma medicação de primeira ordem para os males rheumaticos. Posso garantir-te que, sem ingerir qualquer outro remedio me sinto depurado e inteiramente liberto do rheumatismo.

Acceita parabens e abraços de teu

Fran Paxeco.

Reconheço a assignatura retro.
Maranhão, 28 de outubro de 1905.
O tabellião, *Joaquim Pedro Machado.*

DEPOSITO GERAL—na Pharmacia Caldas--rua do Sol--Maranhão e em qualquer pharmacia dos estados

Agradecimento

Ao dr. Tancredo Bandeira

Tão satisfeito me sinto hoje que não posso deixar de vir pela imprensa fazer um cumprimento ao intelligente dentista Tancredo Bandeira, a cuja pericia devo sentir-me livre das horrorosas dôres que padeci quasi um mez. Um tumor em um dente me martyrisou horrivelmente e já desanimava de curar-me quando tive a ventura de procurar o dr. Tancredo.

A este moço que tem tanto de habil como de delicado e atencioso a minha sincera gratidão.

Recife, 15 de julho de 1911.

Plinio Augusto de Araujo.

ODOL preserva os dentes!

Henry Forster & C. ao commercio e ao publico

Para os devidos effeitos avisamos de que para effectiva liquidação de nossos negocios, tendo transferido ao London & Brazilian Bank Ltd. todo o nosso activo, com este deverão assim se entender os nossos devedores pois só ao mesmo Banco, em virtude do accordo realisado, cabe receber o que nos seja devido por qualquer titulo.

Pernambuco, 22 de julho de 1911.

Henry Forster & C.

Asssociação dos empregados no commercio de Pernambuco

FUNDO DE PECULIO

Recebi do sr. thesoureiro da Associação dos empregados no commercio de Pernambuco a quantia de 630$000, peculio a que tenho direito pelo fallecimento de meu irmão José Mamede Ferreira Pires.

Recife, 23 de julho de 1911.
(Assignado) *Adalgisa Ferreira Pires.*

Despedida

João Manoel de Araujo Pereira, embarcando hoje para Portugal despede-se de seus amigos e offerece seus serviços na cidade do Porto.

Deixa como seus procuradores aos srs. Tranquillino dos Santos Castello Branco, Manoel Gonçalves Marques e Januario Moreira da Silva na ordem da collocação, com quem poderão se entender as pessoas interessadas.

Perfumarias de Coty e Roger Gallet

Acaba de receber e vende por preços sem competencia.
O Jardim dos Noivos
RUA DO LIVRAMENTO N. 2

Verniz Idéal

O verniz Ideal de Henry & C.ª, preto e côr de nogueira é o melhor que até hoje tem apparecido no mercado, não só pelo seu brilho como pela sua facil applicação.

Toda familia deve ter em sua casa este prodigioso verniz para conservar os seus moveis novos e brilhantes.

Qualquer senhora poderá envernizar uma mobilia completa com dois vidros deste verniz, gastando apenas tres horas neste serviço, seguindo a forma de usar-se que traz cada vidro.

A' venda na casa Santo Antonio
DE M. CORDEIRO
n. 57—Rua Nova—n. 57

Preço de cada vidro 2$000.

Pharmacia «Salva Vida»

Proprietario e pharmaceutico Carlos Alves Mendes Guimarães

Recebeu um colossal sortimento de medicamentos nacionaes e extrangeiros e uma completa collecção de drogas e productos chimicos dos melhores fabricantes da Europa.

Acha-se, portanto, a disposição do publico.

Abre a qualquer hora da noite para aviar qualquer prescripção medica, com asseio, promptidão e preços modicos. O dr. Santos Pereira dá consultas todos os dias de 8 ás 10 horas da manhã, aceitando chamados, na mesma pharmacia.

88-RUA CONDE DA BOA VISTA--88
Telephone n. 884--Soledade

Amelia Pinto da Fonseca

Guilherme Rodrigues da Fonseca e sua familia, sob a dôr do traspasse de sua esposa, convidam os seus parentes e amigos para assistirem ao enterramento da mesma, que se realizará hoje ás 4 horas da tarde, sahindo o feretro da rua da Praia n. 57, 2.º andar.

Não ha convites especiaes. Carros á disposição no local do enterro.

CONVITE

O desembargador Manoel Maria Tavares da Silva, convida aos seus parentes e amigos para assistirem ao enterramento dos restos mortaes de sua filha Maria Carolina Tavares da Silva, ás 4 horas da tarde de hoje, no cemiterio publico de Santo Amaro, onde se acha depositado o respectivo cadaver.

Carros á rua do Imperador.

Francisca Carolina Pontes Tasso

Maria Carolina Tasso e seus sobrinhos convidam aos seus parentes e amigos para o enterro de sua mãe e avó FRANCISCA CAROLINA PONTES TASSO, fallecida hontem.

O feretro sahirá de sua residencia, á estrada de Ponte de Uchôa, ás 9 e meia horas da manhã de hoje.

Não ha convites especiaes.
Recife, 23 de julho de 1911.

Digno representante do estado do Rio de Janeiro

O abaixo assignado medico pela Faculdade do Rio, attesta que tem obtido em sua clinica, resultados vantajosos com o emprego do *Licor depurativo de Tayuyá* dos srs. Oliveira, Filho & Baptista, nos *rheumatismos, ulceras syphiliticas, eczemas, syphylides e diversas outras manifestações syphiliticas*

S. João da Barra, 13--12--90.--Dr. *Cunha Cruz.*

Reconheço verdadeira a lettra e assignatura supra.--S. João da Barra, 13 de dezembro de 1890.

Em testemunho da verdade. --*José M nhões Faisca*

Preço 5$000 o vidro.

THEATRO SANTA ISABEL

Grande companhia de opera comica e comedia lyrica DOLORES RENTINI

Director---Leopoldo Fróes. Maestro regente---J. Alagarim

HOJE—Soirée e matinée—HOJE

Matinée á 1 1/2 da tarde. Attrahente matinée dedicada ás creanças que até 7 annos terão entrada gratis com a ultima representação da applaudida opera comica em 3 actos de Willmer e Gruban, traducção de Ernesto Rodrigues e Felix Bermudes, musica de Leo Fall

A PRINCEZA DOS DOLLARS

PREÇOS POPULARES Camarotes de 1.ª e 2.ª, 20$. Ditos de 3.ª, 12$. Cadeiras 3$. Platéas, 2$. Paraizos, 1$000.

A's 8 1/2 da noute 7.ª recita extraordinaria com a ultima representação da sumptuosa revista phantastica de maior successo da epoca, original de Ernesto Rodrigues e Felix Bermudes, em 3 actos e 15 quadros.

A SEMANA DOS NOVE DIAS

Os bilhetes acham se á venda durante o dia, no "Recife-Hotel". PREÇOS—Camarotes de 1.ª e 2.ª, 30$000. Ditos de 3.ª, 18$000. Cadeiras de 1.ª, 6$000 Cadeiras de 2.ª, 5$000. Platéas, 3$000. Paraizos, 1$000.

As crianças até 7 annos nada pagam.

Os bilhetes dos srs. assignantes só serão respeitados nas recitas extraordinarias, mediante aviso no dia anterior.

Haverá depois do espectaculo, trens para Olinda, Linha principal, Arraial e Varzea e bonds para todas as linhas.

CINEMA-PATHÉ

Primeira parte—As pequenas cidades italianas (natural de Milano-film). 2.ª—Amor e volubilidade (drama de Cines). 3.ª—O estratagema da corista (Lubim). 4.ª A Cigana Hespanhola (Biograph). 5.ª—Da felicidade ás lagrimas (drama de Cines).

AVISO—A matinée de domingo será em beneficio dos orphãos do collegio Salesiano, sendo o programma distribuido nos salões. Não haverá distincção de classes, valendo os ingressos para qualquer dellas. Na matinée não terão valor os permanentes.

Cadeiras de 1.ª, 1$000 Cadeiras de 2.ª, 500

CINEMA-ROYAL

CASA DE CONFIANÇA

Primeira parte e segunda—OS CENTAUROS, grandiosa fita com 800 metros dividida em 2 partes, de Ambrozio. 3.ª—Quartel mestre (Ambrosio). 4.ª—Tontolini toma a sua desforra (Cines).

A seguir—A Dama das Camelias, protogonista Victoria Lepanto.

Vende-se apparelhos cinematographicos.

VINHOS
PUROS
FINOS
SAMPAIO

THEATRO CINEMA-HELVETICA

HOJE—Domingo 23 de julho—HOJE. Grande successo de toda troupe de variedades que actualmente se exibe nesta casa.

Extraordinaria apresentação de JOSE' VAZ, o monologuista hors-ligne, fino cançonetista e notavel imitador e comediante.

Grande exito e delirio dos GERALDOS, LES MARY-CELY, numero elegante e chic, DELANGE chatneuse á voix. LING AND LONG, malabaristas inglezes.

Em todas as tres sessões: Exhibição da importante fita de Pathé (colorida). —"A BORDO DE UM COURAÇADO FRANCEZ".

NO PALCO—N. 1.ª sessão: DELANGE, LING AND LONG e GERALDOS. Na 2.ª sessão: MARY CELY, JOSE' VAZ e GERALDOS. Na 3.ª sessão; DELANGE, MARY CELLY e LING AND LONG.

Os numeros de todos os artistas são novos e exibidos em première, hoje.

Brevemente: Tina Bonald, Mesa y Garcia e Kola Rosicler.

Sempre novidades Estréas constantes.

—A empreza reserva-se o direito de alterar o presente programma em caso de força maior e de vedar a entrada a quem julgar conveniente e pernicioso.

CINEMA OLINDA

Empreza de cinemas do Recife

THEATRO LIVRAMENTO—Feitosa

Duas sessões: ás quintas, sabbados e domingos.

A machina mais nova e mais aperfeiçoada que ha no estado.

Todas as fitas do afamado stock Olinda, os unicos em Pernambuco que teem empregados competentes na Europa para a compra das melhores fitas.

Importação directa da Europa, de todos os fabricantes como sejam: Clarendon, Pathé, Selig, Urban, Walthaudan Barker, Gaumont, Witagraph, Ambrosio, Kalem Hpworth, Cines, A. B. Centeur, Nordisk, Eclair, Essanay, Lubin, Itala, Edison, Lux, Kineto, Imp-Messter, etc.

O maior stock de fitas coloridas NO RECIFE.

Não se reproduzem fitas usadas NO SUL da Republica.

Brevemente a empreza abrirá outros cinemas no Recife

Elixir amor aos dentes

Dentifricio maravilhoso, de cheiro agradavel, serve para as dôres de dentes, tira o máo halito da bocca, limpa e tira a carie dos dentes e a inflammação das gengivas, em poucos dias, faz os dentes alvos, deixa na bocca uma sensação de frescura deliciosa e persistente.

PREÇO 1$000

Vende-se nas pharmacias PASSOS, á rua larga do Rosario n. 42. SANTO ANTONIO, á mesma rua n. 38 e na Dragaria SILVA á rua Marquez de Olinda n. 58.

Remedio dos dyspepticos

de MARIANO LEMOS

Conhecido, tammbem, por **GOTTAS AMARGAS DIGESTIVAS**

Em todo logarejo onde não são encontrados medicos, com facilidade, para prestarem os soccorros da sciencia áquelles que delles venham a precisar, e mesmo em qualquer casa de familia, quer nas cidades populosas, quer nas pequenas cidades, e quer nos seus arrabaldes, este remedio é de inteira e urgente necessidade por tornar-se um poderoso medicamento, sempre prompto a combater energicamente os primeiros symptomas das differentes molestias ás quaes está sujeita toda humanidade!

Creio, portanto, e é fóra de duvida, que em todo lar deve-se encontrar sempre um vidrinho do REMEDIO DOS DYSPEPTICOS DE MARIANO LEMOS, como um verdadeiro GUARDA, prompto a impedir a entrada desses tão terriveis males.

APPLICAÇÃO

Emprega-se com vantagens extraordinarias nas seguintes molestias: Colicas Dyspepsia, Diarrhéa, Empachamentos, Nauseas, Dyspnéa, Gastralgias, Vomitos Gazes e todos os soffrimentos do estomago.

DOSE

12 gottas em um calice d'agua, de 4 em 4 horas ou mais amiudadas vezes conforme os casos

Preços—1 vidro, 1$000. Uma duzia, 12$000 para desconto

Vende-se em todas as boas pharmacias e drogarias.

Deposito geral
PHARMACIA PASTEUR
Rua da Imperatriz n. 84
MARIANO LEMOS
Recife

Sêdas japonezas á 2$000 lindo sortimento recebeu a Casa Americana, á rua Nova n. 42.

DECLARAÇÕES

Club musical varzense

AVISO

O Club musical varzense avisa a directoria da sociedade de diversões Novo de Abril que por motivo do fallecimento do socio major Juvino Epiphanio da Cunha, occorrido a 20 do corrente, deixa de assistir a sessão de posse da sua directoria a realisar-se na noute de 23 do corrente para o qual recebemos honroso convite.

Varzea, 22 de julho de 1911.

Leonardo Ferreira,
1.º secretario.

Irmandade das Chagas, na egreja do Paraizo

2.ª *Convocação*

De ordem da mesa regedora, convido a todos os irmãos para comparecerem no domingo, 23 do corrente, ás 10 horas da manhã para elegerem a nova mesa que tem de dirigir esta irmandade no anno de 1911 a 1912.

Consistorio, 21 de julho de 1911.

O secretario,
Manoel dos Santos Cavalcanti Barros.

Monte-pio popular pernambucano

ASSEMBLE'A GERAL EXTRAORDINARIA

2.ª *Convocação*

De ordem do carissimo irmão-presidente, e de accordo com o art. 24 § 4.º dos estatutos, convido a todos os sos irmãos a se reunirem em assembléa geral ordinaria, no domingo, 23 do corrente, ao meio-dia, na séde social, á rua Tobias Barretto n. 26, para leitura e approvação do relatorio do 1.º semestre de dezembro de 1910 a maio do corrente anno.

Secretaria do Monte-pio popular pernambucano, em 21 de julho de 1911.

O 1.º secretario,
João C. de Mello Cabral.

Companhia Iris

Os srs. accionistas podem receber no escriptorio desta companhia, á rua do Apollo n. 24, o 9.º dividendo de 20$000 por acção, relativo ao 1.º semestre do corrente anno.

Recife, 20 de julho de 1911.

Os directores,
Antonio Francisco Loureiro.
Eugenio Cardoso Ayres.
Balthazar de A. Martins Pereira.

Sport Club do Recife

ASSEMBLÉA GERAL EXTRAORDINARIA

De ordem do sr. presidente interino convido os srs. socios a comparecerem em nossa séde, no dia 23 do corrente, a 1 hora da tarde, a fim de tratar-se de assumptos urgentes.

Secretaria do Sport club do Recife, em 20 de julho de 1911.

Henrique de Castro Guimarães,
servindo de 1.º secretario.

Associação dos empregados no commercio de Pernambuco

FUNDO DE PECULIO

6.ª *chamada*

Tendo de ser autorisado o pagamento do peculio e [illegible] que tem direito a exma. sra. d. Isabel Ramos [illegible] da Costa, pelo fallecimento de seu esposo o sr. Arthur Estanislau da Costa, convido aos srs. consocios a pagarem a quota de 5$000, como preceitúa o art. 20 do regulamento do monte-pio, até o 5 de agosto, quando termina o prazo sem multa.

Recife, 21 de julho de 1911.

Hermes Cardoso,
1.º secretario.

Companhia do Beberibe

ASSEMBLE'A GERAL

São convidados os srs. accionistas desta companhia a se reunirem em assembléa geral ordinaria, no dia 29 do corrente, á 1 hora da tarde, á rua Quinze de Novembro n. 51, para tomarem conhecimento do relatorio da directoria, parecer da commissão fiscal, balanços e contas do anno social de 1 de maio de 1910 a 30 de abril ultimo, assim como procederem a eleição do presidente e secretario da assembléa geral e commissão fiscal.

Recife, 14 de julho de 1911.

José Azevedo dos Santos.
secretario.

Companhia Fiação e tecidos de Pernambuco

São convidados os srs. accionistas a receberem o 53.º dividendo relativo ao primeiro semestre de 1911, á razão de dez mil réis, por acção, no escriptorio da companhia, á rua Marquez de Olinda n. 20, de 11 ás 2 horas tarde, do dia 20 do corrente em diante.

Recife, 19 de julho de 1911.

José João d'Amorim,
secretario.

LEILÕES

Agente Paiva

Agencia rua dr. Rosa e Silva n. 49

Esplendido leilão
Domingo, 23 do corrente
Ao meio dia
Na chacara á estrada dos Afflictos n. 72
(Estação de Espinheiro)

Uma solida e moderna mobilia austriaca com 19 peças, 1 grande espelho oval, 2 grandes e finos espelhos compridos, 1 lindo grupo de canna da India, com 7 peças, moderno toillette americano, lindos porta-bibelots, solidos guarda-vestidos, fina cama franceza, esplendido terno para sala de jantar, 12 cadeiras de carvalho, entalhadas, solida mesa elastica oval com 3 taboas, lindos quadros, vidros, porcelanas, talheres, objectos de metal, pias com torneiras, 1 grande tanque de ferro, bombas, 1 fina colcha de seda, 1 watter closed, lindos biscuits, 1 trem de cosinha etc., etc., etc.

Nomenclatura

NA SALA DE VISITAS Uma solida mobilia austriaca em cor de nogueira com 19 peças, 1 lindo grupo de canna da India com 7 peças, (artigo francez), um grande espelho oval vidro biseauté, 2 finos e grandes espelhos compridos, 2 finos porta bibelots com espelho, 1 chic mesa para jogo com fino panno, 2 finos porta bibelots com espelhos para parede, 2 lindas figuras de biscuit, 1 bibelot de bambú, 2 columnas toscas com vasos de plantas, 2 mesinhas de bambú, 1 tapete de centro, 1 dito para sofá, 2 lindos quadros Othelo e Desdemona, 4 ditos de paysagens, 2 almofadas de setim, 4 lanternas de crystal, 1 relogio pequeno, 4 palmos para parede, lindos jarros de biscuit e vidro, 1 ettager de charão, 2 ditos de panno, 2 albuns para retratos, 1 fino panno para mesa, 2 finos jarros com azas, 1 chic porta-flores de bambú, 2 finas escarradeiras de porcelana, 1 cesta para flores, 1 relogio de metal, cortinados, sanefas com varão de ferro, uma collecção de finos biscuits, 1 lote de alcatifa de forro e 2 passarinhos.

NA ALCOVA Um moderno toilet americano com grande vidro biseauté, uma confortavel cama franceza com duas frentes para casal, 1 banca de cabeceira, 1 finissima e nova colcha de setim rosa e rendas, 1 colchão francez, uma cupola, 1 solido guarda-vestidos de amarello, 1 magnifico lavatorio com chapa de marmore, 1 guarnição para o mesmo, 2 cadeiras austriacas com panno, 1 cabide de abrir, diversos bibelots e enfeites para toilet.

NO QUARTO E GABINETE—Uma esplendida mesa com estante envidraçada, toda de Jaqueira, 1 banca com gaveta, 1 cabide, 3 finas cadeiras austriacas typo 85, 1 cama de ferro com lastro de arame, para solteiro, 1 lavatorio de ferro, 1 guarnição, 1 tinteiro de metal e 1 candieiro.

NO CORREDOR—Um porta-chapéos com espelho, 1 porta bengalas, 1 porta-jornaes, 6 cadeiras de junco, 1 quadro navio e 4 buzios.

NO SOTÃO-SALA—Uma mobilia de junco entalhada com 17 peças, 1 espelho, 4 quadros, 2 cadeiras com balanço 1 2 ettageres.

NOS QUARTOS—Um esplendido guarda-vestidos de jaqueira, 2 marquezões para casal, 2 ditas para solteiro, 1 toilet com marmore e espelho, 1 solido guarda-vestidos de vinhatico, 2 camas de ferro para creança, 1 dita de pau carga, 2 redes do Ceará, 8 travesseiros, 1 grande cabide de parede, 1 dito menor, 1 lavatorio de amarello, 1 candieiro, 2 cadeiras, 1 colchão e 1 cupola.

NA SALA DE JANTAR--Um explendido terno composto de 1 solido guarda louças com suspenção e chapa de marmore e 2 apparadores com chapa e prateleiras de marmore, no mesmo estylo, 1 solida mesa elastica oval com 3 taboas, 12 importantes cadeiras de carvalho, todas entalhadas, 1 bom guarda comidas apparador com 2 prateleiras, 1 meza com pedra para filtro, 1 grande nova resfriadeira com torneira, 1 bom relogio de parede, 2 apparadores cantoneiras, 6 cadeiras de junco, 2 cadeiras carro para creança (americanas) 4 escarradeiras de agath, 2 lindos centros com pé de metal, copos com pé, cabeças de crystal, 23 Tulipas para champagne, 2 quartinhas allemães, 1 licoreiro de metal, 2 garrafas para vinhos, 3 prateleiras de louça, 4 pratinhos para fructa, 9 taças para chá, 11 canecos de café, 1 bulle e assucareiro azul, 1 explendida manteigeira de metal, 3 grandes pratos de porcelana, para peixe, molheiras, leiteiras, terrinas, 3 finas campoteiras, 24 taças com cabo de metal, 6 ditas maiores, 24 garfos de metal, 6 ditos maiores, 1 faqueiro, saladeiras, saleiros, 1 galheteiro de metal, 1 porta farinha, bulles de porcelana, 14 jarrinhos para flores, 4 palmas 2 peixes, 1 bacalhau, 1 linguiça, 1 fino porta velas de metal, pratos, travessas, 1 licoreiro caixa com 3 garrafinhas, 5 jarros toscos, 1 importante candieiro de metal á alcool, 2 jarros para plantas, 1 pulverisador, 1 verificador de ovos, 2 cobre pratos, 1 abafador de chá, 2 tympanos e 1 bandeja.

NA SALETA—Um bom guarda louças com chapa de marmore e suspenção, 1 solida mesa com 4 pés torneados, 12 cadeiras de junco, 1 meza de ferro, 1 malla de viagem, 1 bolça, 1 guarda comidas, 1 meza cantoneira, 4 quadros, 1 fogão a alcool, 1 quartinheira de barro com quartinhas, 2 vazos para plantas, 1 photomobille, 1 bandeija pão, 3 importantes pias lavatorias, com torneiras, bandeijas, 1 tacho de latão, 1 lamparina prra bycicleta, 1 par de botas para montaria (novas) 1 par de sapatos brancos, 5 chaminés e 1 lampada a alcool.

NA COSINHA E TERRAÇO—Duas solidas mezas de amarello com pés de ferro, 1 apparelho Walter Closed completo, 1 machina para picar carne, 1 dita para encher linguiça, 1 dita para bater pão, 1 trem de cosinha, 1 grande pia para cosinha, 1 moinho para café, 1 fogão a kerosene, 1 lampeão grande, 1 dito contra o vento, 2 venezianas de madeira, 1 bomba completa, 1 candieiro, 1 escada pequena, 1 bacia grande, 1 banheiro de folha, 1 tamque de ferro com pertences (grande) 1 bomba incompleta, 1 lote de latas, vasias, 1 candieiro de pendurar, 1 machina para espremer fructa, 1 deposito, 1 lote de esteiras e coco para forro, 2 vazos com palmeiras, 4 vasos com parazitas, 2 vazos com plantes alfinetes, e muitos outros moveis e mais objectos de uzo que estarão presentes no acto do leilão.

O agente Paiva, autorisado por um illustre cavalheiro que com sua exma. familia, muda de residencia, venderá em leilão todos os moveis e mais objectos acima descriptos, que se recommendam pelo optimo estado de conservação.

Domingo, 23 do corrente
Ao meio dia
Na chacara á estrada dos Afflictos n. 72.
(Estação de Espinheiro)
Ao correr do martello

Agente Vernet

Preposto—A. Rosa

Escriptorio, rua Marquez de Olinda n. 53

Leilão

NA CIDADE DE OLINDA

Domingo, 23 do corrente

COM A CHEGADA DO TREM QUE PARTE DA RUA AURORA

Ao meio dia

Rua Mathias Ferreira n. 2, esquina do pateo de S. Pedro.

Pela melhor offerta será vendido o seguinte:

NO JARDIM E BANHEIRO--Quinze vasos com lirios e diversas plantas, palmeiras da India e crotons, 2 descanços de ferro para plantas, 3 vasos com finas palmeiras, 1 casal de pombos correios, 1 banheira, regadores, ferramentas para jardim, 1 gaiola de arame com fino curió de Goyanna, deposito para gaz, ratoeiras, taboas de engommado com cavalletes, fogareiro com ferros 1 escada de thesoura, 1 taboa para latrina e um lampeão para sitio.

NA COSINHA--Uma jarra com côco, urupemas, importante trem de cosinha com 19 peças, taboa para carne, cadeira de madeira 5 bacias de estanho, frigideiras, prateleiras e tamboretes.

SALA DE JANTAR—Tres pratinhos de vidro, 2 cestinhas para flores, 6 copinhos com aza, 2 copinhos para cork taill, 3 copos de bacarat com estrellas, copinhos estreitos de bacarat, 1 espremedor de limão, 7 calices de bacarat, 4 copinhos, 27 copos gravados, 1 leiteira, 1 bule, um chemin de table, 1 bule e 1 assucareiro dourados, 8 canecos diversos de porcelana para café, 1 lamparina com bule, 1 compoteira de crystal, 1 dita lapidada, porta-queijo 3 casaes de chicaras, 2 ditos de canecos doirados, 3 vasilhas de vidro, 2 pratinhos de vidro, 8 copos gravados, 1 vaso para agua, 2 garrafas para vinho, 3 canecos brancos para café, 2 leiteiras, 5 chicaras verdes para chá, 7 canecos para café, 9 copos diversos, 2 compoteiras de bacarat, 1 lamparina encarnada, 5 vasos de vidro para mesa, 1 finissimo apparelho de porcellana para almoço com 28 peças, descanços para pratos, coador para pia, vasilhas para bolos, galheteiro, sacarrolhas para sifão e 1 duzia de balas, bandeija de charão, abafador para bules, tijellas de louça, 10 pratos fundos e rasos, 18 ditos para fructas, 2 molheiras, 2 terrinas, 7 pratos travessas, 1 balança automatica, 2 cinzeiros de metal, vasilhas de agath para leite, espremedor de batatas, batedor de ovos, panno para mesa, vasilhas quadradas de agath, formas de louça para cangica, faqueiro de palha, 1 importante lote de apetrechos para photographia, com 12 peças, 1 grande assadeira de agath para peixe, dois depositos para agua, cesta para papeis, campas para portas, um realejo para creança, 1 jogo *Table Tennis* 2 bandejas de vidro e metal, 1 candieiro de metal com abatjour, 1 panno de lã para mesa, 1 grande fogão inglez para gaz, 1 porta jornal, quadros diversos, 1 meza preta de pinho, 1 aparador torneado, 2 guarda comidas, 1 guarda louças de amarello, 6 cadeiras de junco amarello, diversas caixas com brinquedos raros e 37 sabonetes inglezes.

NA DISPENSA: Um lote de latas, escovas para sapatos, bilhas, cesta para roupa, buiões para deposito, bacia, jarro, cesta para ovos, 1 buião com acido carbolico, cama de lona, mesa de pinho e guarda comidas com arame.

NOS QUARTOS: Uma meia commoda de amarello queimado, cabides de junco e de madeira, 2 medalhões, diversos quadros, 1 marquezão para solteiro, 1 guarda vestidos de amarello, vasos privados, baldes de agath para agua, 3 guarnições para lavatorio, etageres, tapetes, bidet para senhora, castiçaes de metal, tesoura para frisar cabello, esteira para quarto, mesinha de cabeceira, porta toalhas, cama de ferro para casal, 1 forro de panno para quarto, colchões para cama, espelho grande, lavatorio de madeira, 1 linda meia commoda entalhada, 1 toilet meio americano, 3 cadeiras de amarello, 1 lote de livros inglezes com 43 volumes, descanço para livros, mesa de pinho, 1 tapete, 1 cama de lona e 1 meia commoda de amarello.

NA SALA DE VISITAS Um porta bengalas, tapetes, diversas mesas, de centro, machina de costura Singer, importantissimos e raros quadros, 1 cadeira de lona, vasos para flores, cachepot de louça, columna de bambú, 2 globos, 1 costureira, 1 prateleira para livros, 1 lote de 70 volumes de obras inglezas, figura de bronze, 1 esteira para sala, 2 cadeiras *art nouveau*, 1 mesinha para *five ó clock te*, 6 cadeiras de junco pretos, 2 panninhos pretos, 2 cadeiras de junco com balanço, 2 cadeiras, de palha de vime, 1 poltrona, de palha, 1 apparelho para estudo de telegraphia e diversas bijouterias.

O agente Vernet, por seu preposto A. Rosa, devidamente autorisado por mr. C. F. Savory, d. funccionario do London & Brazilian Bank Ltd, que se retira para Europa em companhia da exma familia, fará leilão do acima mencionado.

Ao correr do martello
Domingo, 23 do corrente
OLINDA

Agente Pestana

Agencia, rua Marquez de Olinda n. 41

Leilao

De uma importante casa terrea sita em Duarte Coelho n. 23, em Olinda, com 2 salas, 2 quartos e com mais 2 quartos no quintal e que é todo murado, rendendo de aluguel mensal (20$000).

Segunda-feira, 24 do corrente
Ao meio dia

O agente Pestana autorisado pelo proprietario, venderá em leilão no dia e hora acima indicados, a casa terrea em Duarte Coelho n. 23, Olinda, servindo de base a offerta de 620$000.

Em sua agencia á rua Marquez de Olinda n. 41

As chaves da casa, junto n. 25.

Agente Oliveira

2.º Leilão

Da casa terrea sita á rua Visconde de Albuquerque n. 47, outr'ora 45, antiga rua da Gloria, freguezia da Boa-Vista, tendo porta e janella de frente, 2 salas, 2 quartos, cosinha externa, e quintal murado.

Terça-feira, 25 do corrente
AO MEIO DIA

Em seu escriptorio á rua Quinze de Novembro n. 2

O agente Oliveira, por mandado do exmo. sr. dr. juiz municipal da 3.ª vara civil, a requerimento do inventariante do espolio da finada d. Maria Brigida dos Passos Ferreira, venderá em publico leilão judicial a casa terrea acima descripta, podendo ser examinada

Agente Oliveira

2.º E ULTIMO LEILÃO

Do terreno á rua do Aragão e uma casa terrea.

A saber:

O terreno e materiaes do sobrado demolido, sito á rua do Aragão n. 45, no estado em que se acha.

Uma casa terrea sita á rua Tobias Barretto n. 58, tendo porta e janella de frente e quintal murado, etc.

Terça-feira, 25 do corrente

Ao meio dia

Em seu escriptorio á rua Quinze de Novembro n. 2

O agente Oliveira venderá em publico leilão a casa, terreno e materiaes acima descriptos, podendo ser examinados.

Agente Martins

Leilão

De 52 peças de brim de cor A 29, avariadas

Terça-feira, 25 do corrente

AO MEIO DIA

Em seu escriptorio á rua Quinze de Novembro n. 2

O agente Martins fará leilão por conta e risco de quem pertencer, de 52 peças de brim de cor A 29, parte de 3 caixas avariadas d'agua do mar, a bordo do vapor «Corcovado», vindo do Rio de Janeiro e entrado neste porto em 10 do corrente mez.

Agente Paiva

Agencia rua dr. Rosa e Silva n. 49

Aviso

Grande leilão

Um harmonioso piano allemão com cepo de metal do fabricante Dorner & Sohn, 1 flauta de ebano, 1 bandolim, bons e solidos moveis, 1 importante pendula de bronze com caixa de vidro, 1 importante commoda-secretaria, 1 machina para choques, 1 manequim, 1 importante geladeira de electro-plate, 1 microscopio, estojo para desenhos, quadros, jarros, 1 garrafeira de ferro, objectos de electroplate, vidros, cavalletes, 1 torno e muitos outros objectos de uso de uma familia.

Quinta-feira, 27 do corrente

AO MEIO DIA

Rua de S. Jorge n. 118, 2.º andar

Residencia do illustre sr. Francisco José da Silva Lapa

(Annuncio detalhado na quarta-feira, vespera do leilão).

Ao correr do martello

Agente Vernet

Preposto--A. Rosa

Escriptorio, rua Marquez de Olinda n. 53

Leilão

De uma importante machina de descaroçar algodão

Quinta-feira, 27 do corrente

AO MEIO DIA

Na agencia á rua Marquez de Olinda n. 53

OS SRS. AGRICULTORES podem, desde já, examinar a importante machina de descaroçar algodão, que será vendida

Ao correr do martello

O agente Vernet por seu preposto--A. Rosa, autorisado pela Companhia seguradora, venderá a machina acima mencionada, visto ter a mesma levado agua do mar no desembarque neste porto.

Agente Fragoso

Escriptorio rua Quinze de Novembro n. 33, 1.º andar

Leilão

De esplendidos moveis, importante e moderno espelho bise auté com linda moldura dourada, quadros, excellente mobilia de junco torneada em cor de nogueira, mobiliarios de quartos e sala de jantar, porcelanas, crystaes, finissimos jarros, 1 bandolim, trens de cosinha e tudo de uma casa de familia de trato.

Domingo, 30 do corrente

No sobrado n. 63, á rua do Hospicio

Descripção minuciosa de todos os moveis e objectos na vespera do leilão.

COMMERCIO

DIA 22

A semana commercial que hoje termina experimentou no periodo dos dias em declinio certa animação para os artigos feijão e caroço de algodão, os quaes se mostraram com regular interesse na praça.

Quanto aos demais generos estiveram em posição frouxa e não accusaram movimento de maxima importancia nos centros de operações.

--

Feijão

Tivemos a semana regularmente movimentada para o artigo que foi disputado na praça, com certo interesse, ao preço de 17$000 a 18$000 o sacco com 60 kilos para o genero do sul.

Ainda hoje encontramos o producto em posição sustentada no mercado.

--

Milho

Sem importancia manifesta passou a semana para o mercado do producto, cujos preços da secção abaixo não se acham em posição sustentada, antes, se encontram frouxos e com aspecto pouco interessado.

—

Farinha de mandioca

A semana correu de certo modo fraca para o genero, que esteve sem procura na praça e regulou os preços de 4$800 a 5$000 para o sacco de 60 kilos, preços estes que ainda hoje se mostraram sem sustento no mercado.

—

Caroço de algodão

As bases de 780 a 800 réis pelos 15 kilos, correram com certa firmeza na praça e os negocios realizados foram de importancia mais ou menos manifesta.

Ainda hoje mais se accentuou a firmeza do artigo, que foi cotado ao preço de 800 réis pelos 15 kilos.

--

Café

Tem se accentuado n'estes ultimos dias a baixa do genero nos principaes centros de negocios.

Ainda hoje encontramol-o bastante frouxo aos preços de 11$500 a 11$600 pelos 15 kilos.

--

Mamona

O artigo se manifestou no decorrer da semana, sem accusar negocios de grandes vul-

MUTILADO

A SAUDE DA MULHER

Remedio efficaz para os incommodos de senhoras.

Opinião do illustre clinico Dr. Valeriano Ramos

Eu, abaixo assignado, doutor em medicina pelas Faculdades do Rio e de Paris, onde exerci a clinica durante muitos annos, declaro que ainda não encontrei medicamento tão efficaz para as molestias uterinas, principalmente para as irregularidades menstruaes como A Saude da Mulher. — Dr. *Valeriano Ramos.* — Rio, 18—8 1909.

A Saude da Mulher, por sua acção estimulante e tonica sobre o utero, é o remedio por excellencia para os incommodos das senhoras, taes como: suspensões, flores-brancas, hemorrhagias, colicas uterinas, dores rheumaticas da edade critica, irregularidades menstruaes. Laboratorio Daudt & Lagunilla.---Rio de Janeiro.

tos, tão pouco firmeza em a sua base, o qual se encontra na secção abaixo sem sustento e interesse manifesto.

Administração dos Correios de Pernambuco

SERVIÇO DE VALES INTERNACIONAES

Taxa cambial: franco 597.---Marco 738.

Em 21 de julho de 1911

Pelo contador, *A. Coelho.*

Bolsa commercial de Pernambuco

Cotações officiaes da junta dos corretores

Não houve cotação.

O presidente--*Eduardo Dubeux.*

O secretario--*Arthur Dubeux.*

MERCADO DE CAMBIO

Os bancos abriram suas transacções com a taxa de 16 1/16 d., sendo a cobrança de saques feita a 16 1/32 d.

Em seguida ás noticias do Rio os bancos offereciam saccar a 16 1/16 d., 16 3/32 d. e 16 7/64 d., fechando o mercado n'esta posição.

Alfandega 16

--Em papel particular constou negocio a 16 3/16 d.

MERCADO DO RIO

Os bancos abriram com as taxas de 16 1/8 d. e 16 3/32 d. e assim fecharam.

Vamos registrar a falta de movimento durante a semana hoje extincta para os nossos titulos da praça, pois estes não experimentaram mudanças em suas bases, as quaes se acham descriminadas na secção competente.

--

Titulos na praça

	VALOR	COTAÇÃO
Apolices federaes 5 %	1.000$	1.020$
» do estado 5 %	1.000$	890$
com 10 mezes de juros.		
» do estado 7 % com 10 mezes de juros	1.000$	990$
Apolice do estado 7 % com 7 mezes	200$	178$
Apolice do estado 7 % com 7 mezes	100$	89$
BANCOS		
Banco do Recife	100$	$90
» de Credito Real		$
(letra hypothecaria 6 %)	100$	92$
Banco C. Credito Real (letra hypothecaria 7 %)	100$	95$
Banco Emissor	100$	65$
ESTRADAS DE FERRO		
Trilhos Urbanos de Olinda	200$	ao par
Companhia Ferro-Carril	100$	ao par
COMPANHIAS DE NAVEGAÇÃO		
Serviços maritimos	100$	$17
Pernambucana	100$	sem cot.
COMPANHIAS DE TECIDOS		
Fabrica da Torre	200$	ao par
» Paulista	200$	100$
» Camaragibe	140$	ao par
» Goyanna	100$	ao par
» de Estopa	200$	90$
» de Canhamo e Juta	200$	ao par
COMPANHIAS DE SEGUROS		
Phenix	300$	347$000
Amphitrite	400$	480$500
Indemnisadora	300$	360$000
Iris	400$	440$000
Companhia do Beberibe	300$	95$000

Assucar

O mercado abriu em posição frouxa para os generos que nestes ultimos dias tem mais se equilibrado na praça, em vista das vendas operadas com os typos brancos, somenos e mascavados, os quaes se encontram mais animados nos centros de negocios.

Quanto aos demais typos não tem accusa o mudanças em os seus preços e se acham cotados em minucias na secção infra.

MERCADO DE GENEROS

DIA 22

ASSUCAR

Usinas 1.ª	$	a	$
Usinas 2.ª	$	a	$
Cristalisados	$	a	$
Demeraras	$	a	$
Brancos	2$700	a	3$100
Somenos	1$900	a	2$000
Mascavados	1$300	a	1$400
Brutos seccos	$	a	$
Brutos mellados	$	a	$
Retames	$	a	$

Algodão

Apezar da posição do artigo durante a semana que hoje finda ter sido considerada frouxa, comtudo, o mercado se mostrou com regular movimento e interesse.

Os negocios realisados se cingiram aos preços de 12$000, 11$800 e 11$500 pelos 15 kilos.

Hoje, porém, ao que nos constou, o genero ainda foi negociado ao preço de 11$500 pelos 15 kilos, tendo fechado o mercado aos preços de 11$000 á 11$200 pelos 15 kilos, valendo 1$000 menos o mediano e 2$000 o de segunda sorte.

Os telegrammas do Bureau accusam a cotação de 8.43 d. por libra no mercado de Liverpool, de onde se verifica que houve uma baixa de 1 ponto para o genero de procedencia de Pernambuco.

AGUARDENTE.--Para o agricultor, cota-se de 550 a 650 a canada, conforme o grão.

ALCOOL.--Para o agricultor cota-se de 1$500 a 1$800 a canada, conforme o grão.

ARROZ PILADO --Cota-se este artigo a 7$000 pelos 15 kilos.

BORRACHA.--Cota-se este artigo ao preço de 1$200 a 5$000 o kilo, conforme a qualidade.

BAGAS DE MAMONA.--Cota-se este artigo para a fabrica ao preço de 1$850 pelos 15 kilos, na estação.

COCOS SECCOS --Cota-se o genero do sul ao preço de 9$000 e o genero do norte ao preço de 7$000 a 7$500 o cento, conforme o tamanho.

COUROS ESPICHADOS.--Cota-se este artigo ao preço de 1$100 o kilo.

COUROS SALGADOS SECCOS.--Cota-se este artigo ao preço de 900 a 1$080 o kilo.

COUROS VERDES --Cota-se este artigo ao preço de 680 réis o kilo.

CAROCOS DE ALGODÃO.-Cota-se este artigo ao preço de 800 réis pelos 15 kilos, conforme a procedencia.

CAFÉ--Cota-se este artigo ao preço de 11$500 a 11$800 pelos 15 kilos.

CERA DE CARNAÚBA.--Cota-se este artigo ao preço de 29$000 a 35$000 pelos 15 kilos nominal, conforme a qualidade e procedencia.

CACAU.--Cota-se este artigo ao preço de 6$500 a 7$000 pelos 15 kilos, conforme a qualidade.

FARINHA DE MANDIOCA--Cota-se este artigo ao preço de 4$600 a 4$800, o sacco com 60 kilos, conforme a procedencia, compradores retrahidos.

FEIJÃO MULATINHO.---Cota-se o genero limpo do sul aos preços de 17$000 a 18$000 para o sacco de 60 kilos.

MILHO.--Cota-se este artigo ao preço de 8$800 a 9$000 o sacco com 60 kilos, na estação, genero do sul.

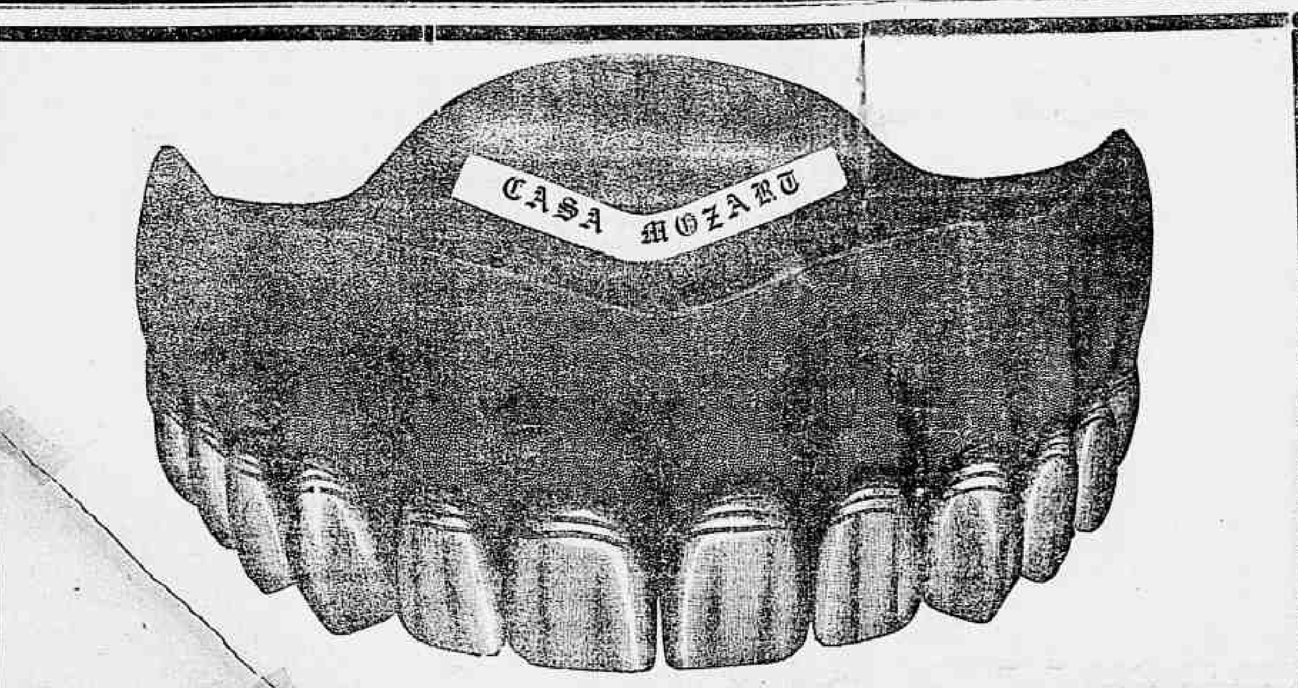

Freitas & Costa--Bahia

Instrumentos de musica, engenharia, desenho, cirurgia e arte dentaria. Perfumarias finas, artigos para presentes, cutelaria, etc.

Sortimento completo de cadeiras, apparelhos, instrumentos, materiaes e medicamentos para arte dentaria.

Secção especial de engenharia: Tacheometros, Transito, Niveis e Bussolas de Gurley. Instrumentos de Kern, Papeis e Telas de todas as qualidades para plantas e mappas.

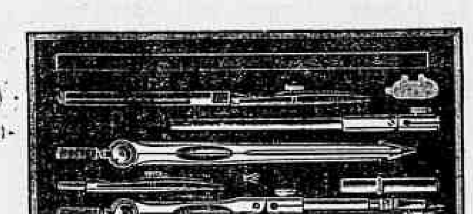

PREÇOS MODICOS

Condições de venda—Saque a 60 dias da daa da factura

Pagamento á vista para encommendas de valor inferior a 100$. Despacha-se qualquer encommenda com maxima presteza

Pharmacia S. José

RUA VIDAL DE NEGREIROS N. 86 (esquina da rua de S. João)

Avia-se receitas a qualquer hora da noute, conservando abertas as 4 portas do lado da rua de S. João.

Acceita-se chamado a qualquer hora do dia ou da noute pelo telephone para os illustres drs, Thomé Dias, medico operador e parteiro, especialista em molestias de senhoras; Arthur Gonçalves, medico especialista em molestias de garganta e dos ouvidos e o dr. Luiz Beda, medico especialista em molestias nervosas e do apparelho respiratorio.

TELEPHONES { Da pharmacia n. 841. Do dr. Luiz Beda n. 808. Do dr. Thomé Dias n. 331. Do dr. Arthur Gonçalves n. 481.

CONSULTAS GRATIS AOS POBRES
Dr. Luiz Beda, das 7 ás 8 da manha.
Dr. Thomé Dias das 11 ás 12 da manhã,
Dr. Arthur Gonçalves de 4 ás 5 da tarde.

MEL--Cota-se este artigo a 25$000 a pipa, sem o casco.

PELLES DE CABRA--Cota-se este artigo ao preço de 1$800 a 2$000 cada uma, conforme a procedencia.

PELLES DE CARNEIRO--Cota-se este artigo ao preço de 1$100 a 1$200 cada uma.

SOLA.--Cota-se este artigo ao preço de.... 7$500 a 10$000 o meio, conforme a qualidade e pezo.

MERCADO DE S. JOSE'

PREÇOS DO DIA 21

Carne verde de $400 a $900.
Suino de 1$000 a 1$200.
Carneiro de 1$200 a 1$400.
Farinha de $360 a $400.
Milho a $700.
Feijão de 1$700 a 2$200.
Gomma a 1$200.

ENTRADAS

Fructas 21 cargas.
Verduras 6 ditas.
Cereaes 33 cargas.
Aves 1 carga.
Peixe 157 kilos.
Carne verde 3678 kilos.

RECEBEDORIA DO ESTADO

PAUTA SEMANAL DAS MERCADORIAS DE PRODUCÇÃO E MANUFACTURA DO ESTADO SUJEITAS AO IMPOSTO DE EXPORTAÇÃO

Semana de 24 a 29 de julho de 1911

Aguardente (cachaça), litro	$130
Alcool, idem	$300
Algodão em pluma ou rama, kilo	$840
Assucar refinado, kilo	$310
» branco	$210
» de usina, kilo	$270
» cristal, idem	$230
» demerara para o extrangeiro	$170
Assucar demerara para o paiz	$170
» somenos	$140
» mascavado	$100
Bagas de mamona	$140
Borracha de mangabeira	3$000
Dita de maniçoba	4$000
Caroços de algodão	$06
Cera de carnaúba	2$500
Couros seccos espichados	1$180
Couros seccos salgados	1$160
Couros verdes	$740
Ouro, gramma	$67
Prata, gramma	$08

Os demais productos acham-se na pauta geral.

Terceira secção da Recebedoria do Estado de Pernambuco, em 22 de julho de 1911. -- Approvo (assignado). O administrador interino, *L. C. Lacerda de Almeida*

O chefe, *A. Albuquerque.*

MANIFESTOS DE IMPORTAÇÃO

Do vapor allemão *Sieglinde*, entrado de Hamburgo e escala em 22 e consignado a Borsteiman & C.:

Carga do Porto

Azeite 20 caixas a Souza & Loureiro, 5 a F. Rodrigues & C. Azeitonas 5 caixas a S. & Loureiro. Alhos 100 canastras a A. Lima & C.

Carne defumada 1 caixa a Antonio Castro Monteiro. Conservas 11 caixas a F. Rodrigues & C.

Louro 20 volumes a L. Barbosa & C. Legumes 20 caixas a S. da Figueira & C

Martello 1 caixa a A. da Silva & C.

Sardinha 20 caixas a S. & Loureiro, 14 a F Rodrigues & C.

Vinho 2 barris e 24 caixas a A Castro Monteiro, 31 a Dom. de Sampaio Ferraz, 100 a F. Rodrigues & C. 55 barris a Dubeux & C. 25 a Souza & Loureiro, 150 a A. Fernandes & C. 25 a P dos Santos & C

Azeite 12 caixas a E. Guedes & Duarte, 60 a A. Fernandes & C.

Batatas 100 caixas a L. Barbosa & C. 100 a A. Joaquim de Oliveira, 25/2 á ordem, 130 a Dubeux & C. 75 a E. Guedes & Duarte, 100 a S. da Figueira & C.

Cebolas 15 caixas á ordem, 30 a E. G. & Duarte, 30 a Santos da Figueira & C. Conservas 11 caixas a Souza M.ia & C.

Folhas de louro 20 saccos a F. Ferreira & C. Fructas verdes 40 caixas a L. Barbosa & C.

Livros 1 caixa a M. N. de Souza & C. Louça 3 barricas a L. Barbosa & C.

Sardinha 20 caixas a Souza Maia.

Palitos 3 caixas a E. G. & Duarte.

Vinho 30 barris a L. Barbosa & C., 40 á ordem, 12 a A. Cruz. Vinagre 50 barris a L. Barbosa & C.

EXPORTAÇÃO

EM 21 DE JULHO DE 1911

Interior

Despacharam:

No vapor nacional *Ceará*, para o Ceará: D. D. da Costa 50 saccos com 3250 kilos de cocos.

Taborda & C. 200 saccos com 12000 kilos de assucar mascavado.

Durães Cardoso & C. 15/10 barris com 675 kilos de vinhos.

P. Alves & C. 20 saccos com 1200 kilos de café.

Eduardo Amorim & C. 50 saccos com 3000 kilos de assucar cristal.

Miranda & Amorim 200 saccos com 12000 kilos de assucar mascavado.

Para o Maranhão:

Taborda & C. 151 barricas com 1380 kilos de assucar somenos.

A. Giroth & C. 5 caixas com 130 kilos de confeitos.

P Alves & C. 270/2 barricas com 24300 kilos de assucar de usina, 70/2 barricas com 1581 kilos de assucar somenos.

Fernandes & C 115 latas com 1690 kilos de phosphoros.

J Montenegro & C. 75 caixas com 5400 kilos de massa de tomate, 1 caixa com 54 kilos de doce.

Eduardo Amorim 40/2 barricas com 3600 kilos de assucar de usina, 60/2 barricas com 5520 kilos de assucar somenos, 30/2 barricas com 2700 kilos de assucar cristal.

Para Pará:

C. F. Cascão, 30/2 barricas e 20 saccos com 3840 kilos de assucar de usina.

Miranda & Amorim 30/2 barricas com 2590 kilos de assucar de usina, 80/2 barricas e 50 saccos com 1.830 kilos de assucar cristal.

Amorim & Cardoso, 25/2 barricas e 30 saccos com 3240 kilos de assucar de usina e 20 saccos com 1500 kilos de assucar mascavado

P. Alves & C. 100/2 barricas e 20 saccos com 11400 kilos de assucar de usina, 50/2 barricas com 4550 kilos de assucar branco, 60 saccos com 3600 kilos de café.

Eugenio Samico, 2 caixas com 100 kilos de perfumarias, 3 caixas com 390 kilos de grampos para cabello

Eduardo Amorim & C. 30/2 barricas com 2700 kilos de assucar de usina.

Para Manáos:

Durães Cardoso & C. 40/2 barricas com 2400 kilos de assucar refinado

J. Montenegro & C. 18 caixas e 8 attados com 2088 kilos de massa de tomate e 6 caixas com 384 kilos de doce.

E. Amorim & C. 125/2 e 10/4 barricas com 11350 kilos de assucar de usina, 90/2 barricas com 7350 kilos de assucar branco, 10/2 e 50 saccos com 3900 kilos de assucar cristal e 30/2 barricas com 1800 kilos de assucar refinado.

Para Natal:

Amorim Fernandes & C. 21 saccos com 1260 kilos de café e 50 saccos com 3750 kilos de assucar cristal.

L. Barbosa & C. 5/10 barris com 200 kilos de vinho, 3/10 barris com 120 kilos de vinagre, 1 caixa com 60 kilos de oleo de mamona, 3 caixas com 140 kilos de manteiga, 4 caixas com 96 kilos de agua mineral, 1 caixa com 5 kilos de alimenticias e 1 caixa com 54 kilos de doce.

Para a Parahyba:

J. Montenegro & C. 15 caixas com 1314 kilos de massa de tomate.

No vapor nacional *Commandatuba*, para a Bahia:

Gonçalves Pereira & C. 10/10 barris com 400 kilos de vinho.

Para o Aracajú:

Eugenio Samico 1 caixa com 60 kilos de perfumarias.

No vapor nacional *Manáos*, para o Rio de Janeiro:

A. Girott & C. 3 caixas com 100 kilos de confeitos.

No vapor nacional *Guajará*, para Santos: Carvalho & Varella 9 caixas com 892 kilos de vaquetas.

Para Porto Murtinho:

R. Borges & C. 50 barris com 529 kilos de assucar de usina.

No hiate *Euclides*, para Mossoró:

I. Villaça 1 volume com 50 kilos de obras de cobre.

A. Cruz & C. 50 caixas com 400 kilos de vinho

Gonçalves Pereira & C. 10/10 barris com 400 kilos de vinho e 3/10 barris com 120 kilos de genebra.

Na barcaça *Estrella d'Alva*, para Villa da Penha:

A. Raposo 2 caixas com 16 kilos de medicamentos.

Amorim Fernandes & C. 1 barril com 90 kilos de vinagre e 2/10 barris com 80 kilos de vinagre.

Na barcaça *Luizinha*, para o Natal:

Dubeux & C. 10 saccos com 600 kilos de café.

ARRECADAÇÕES

ALFANDEGA

RENDA GERAL

Julho

Rendimento do dia 1 a 21		978 819$675
DIA 22:		
Ouro	28 908$584	
Papel	46.348$9 8	
	75.257$492	
Total		1.054.077$167
Em igual periodo do dia 1 a 22 julho de 1910.		986 135$907

RECEBEDORIA DO ESTADO

Julho

Desde o dia 1 a 21	294.495$130
Consumo do dia 22	$
Exportação	5.071$210
Estatistica	722$670
Diversos impostos	5.184$730
Total	305.373$740
Em igual periodo de 1910	203.19 $590

SYPHILIS

RHEUMATISMO

Articular, Muscular e Cerebral

LEUCORRHEA ou FLORES BRANCAS,
MOLESTIAS DA PELLE,
IMPUREZAS DO SANGUE,
LYMPHATISMO,
ULCERAS E GOMMAS,
DORES NOS OSSOS,
ECZEMAS,
DARTHROS,
EMPINGEM,
FERIDAS, BOUBAS,
ESCROPHULAS, FISTULAS,
PARALYSIAS GOTTOSAS,
ARTHRITE BLENHORRAGICA.

Todas estas doenças têm cura immediata com o emprego do poderoso depurativo

CAJURUBEBA

Composto felicissimo de substancias vegetaes de grande vigor

Nenhum outro medicamento convem melhor á depuração de um vicio do sangue do que o CAJURUBEBA, ao mesmo tempo estimulando o estomago e tonificando o organismo.

O CAJURUBEBA tem como elementos activos varios principios de origem exclusivamente vegetal, de onde dependem os *seus effeitos medicamentosos e o segredo de sua poderosa efficacia.*

27 annos datam de sua descoberta!

27 annos de successo no tratamento das molestias do sangue

Vende-se em todas as pharmacias e drogarias

Depositarios geraes: SILVA BRAGA & C.

RUA MARQUEZ DE OLINDA—60

PREFEITURA MUNICIPAL

Julho

Dia 1 a 21	116 171$662
Dia 22	5 795$825
Total	121.967$487

NOTAS MARITIMAS

VAPORES ESPERADOS

Mez de julho

Commandatuba, de Amarração e esc., a 23
Canoé, de Santos e esc., a 23.
Crefeld, de Bremen e esc., a 23.
Cordillére, de Buenos-Aires e esc., a 23.
Manáos, de Manáos e esc., a 24.
Olinda, do Rio e esc., a 25.
Cannavieiras, da Bahia e esc. a 26.
Bonn, de Santos e esc., a 26.
Gurupy, de Santos e esc., a 27.
Natal, do Rio e esc., a 28.
Orita, de Liverpool e esc., a 29.
Pirangy, de Manáos e esc., a 30.
Amazon, de Buenos Aires e esc., a 30
Warrior, de Liverpool e escala a 31.

VAPORES A SAHIR

Mez de julho

Buenos-Aires e esc., *Guajará*, a 23, ás 4 hor.
Rio G. do Sul e esc, *Siglinde*, a 23, ás 4 hor.
Manáos e esc., *Ceará*, a 22, ás 5 horas.
Bordeaux e esc., *Cordillére*, a 23, ás 12 horas.
Liverpool e esc., *Athlst*, a 24, ás 4 horas.
Bahia e esc., *Commandatuba*, a 25, ás 4 hs.
Florianopolis e esc., *Mossoró*, a 24, ás 4 horas
Rio e esc, *Manáos*, a 24, ás 5 horas.
Santos e esc., *Crefeld*, a 24, ás 4 horas.
Pará e esc., *Canoé*, a 25, ás 4 horas
Manáos e esc., *Olinda*, a 25, ás 5 horas
Fernando de Noronha, *Canavieiras*, a 27, ás 4 horas
Bremen e esc., *Bonn*, a 27, ás 4 horas.
Calláo e esc., *Orita*, a 29, ás 12 horas.
Camocim e esc, *Natal*, a 29, ás 4 horas.
Manáos e esc., *Gurupy*, a 29, ás 4 horas.
Southampton e esc., *Amazon*, a 30, ás 9 h.
Liverpool e esc., *Author*, a 30, ás 4 horas.
Florianopolis e esc., *Pirangy*, a 31, ás 4 hs.

ANCORADOURO INTERNO

Vapor nacional *Mossoró*, carregando.
Vapor nacional *Guajará*, carregando.
Vapor nacional *S. Francisco*, lastro.
Vapor nacional *Jaboatão*, lastro
Vapor inglez *Author*, descarregando.
Vapor allemão *Sieglind*, descarregando.
Vapor inglez *Norseman*, apparelhos telegraphicos.
Vapor inglez *Brookwood*, descarregando.
Vapor inglez *Madeline*, descarregondo.
Lugar inglez *Aureola* descarregando
Lugar inglez *Gaspa*, descarregando.
Barca norueca *Dagnar*, descarregando.
Barca norueca *Desideria*, descarregando.

PORTO DO RECIFE

MOVIMENTO DO DIA 22

Entradas

Rio de Janeiro e escala--5 dias, vapor nacional *Ceará*, de 1135 toneladas, commandante R. Ripper, equipagem 92, carga varios generos; ao Lloyd Brazileiro.

Hamburgo e escala--22 dias, vapor allemão *Sieglinde*, de 1214 toneladas commandante C. Brethenfeldes, equipagem 46, carga varios generos; a Borstelmann & C

Cardiff--21 dias, vapor inglez *Brokwood*, de 1897 toneladas, commandante W. J. Evans, equipagem 24, carvão; á Great Western of Brazil Company Limited.

Sahida

Manáos e escala--vapor nacional *Ceará*, commandante R. Ripper; carga varios generos.

FUNEBRES

Coronel Luiz Francisco de Paula Cavalcanti de Albuquerque Lacerda

1.º anniversario

Florisbella Cavalcanti de Albuquerque Lacerda e seus filhos, mandam resar no convento da Penha, no dia 24 do corrente, ás 7 horas, uma missa por alma de seu saudoso esposo e pae LUIZ FRANCISCO DE PAULA CAVALCANTI DE ALBUQUERQUE LACERDA, para cujo acto convidam seus parentes e amigos, agradecendo antecipadamente o comparecimento de todos.

Felismina Alves Lins Braga

Trigesimo dia

Maria José Braga, Adelaide Braga da Silva e seus filhos, ainda compungidos com o fallecimento de sua nunca esquecida mãe e avó FELISMINA ALVES LINS BRAGA, convidam todos os parentes e amigos para assistirem á missa que mandam celebrar na egreja do Rosario, da Boa Vista, no dia 24 do corrente, ás 8 horas, 30.º dia de seu fallecimento. Antecipam os seus agradecimentos aos que comparecerem.

Nicoláu Tolentino Pires da Fonseca

4.º mez

Joanna Francisca Pires, suas filhas, genros e netos convidam a todos os parentes e amigos para assistirem a missa que pelo eterno descanço de seu nunca esquecido filho, irmão, cunhado, e tio NICOLAU TOLENTINO PIRES DA FONSECA mandam celebrar na matriz de Santo Antonio, na segunda-feira, ás 8 horas, 24 do corrente. Desde já antecipam os agradecimentos áquelles que comparecerem a esse acto de caridade.

Philomeno Dourado da Cunha Azevedo

7.º dia

Luiz Marques de Albuquerque Maranhão, Manoela Dourado de Albuquerque Maranhão, e seus filhos cunhado, irmão e sobrinhos de PHILOMENO DOURADO DA CUNHA AZEVEDO, fallecido a 18 do corrente no engenho *Itapicurú*, convidam as pessoas de sua amizade para ás missas de 7.º dia, que terão logar ás 8 1/2, de segunda feira, 24 do corrente, na matriz de Afogados, agradecendo aos que comparecerem.

João Mauricio de Mello

Trigesimo dia

Francisca da Purificação Mello, João Mauricio de Mello Filho, José Mauricio de Mello, Antonio Manoel Ferreira dos Santos e filhas, Maria C. de Mello, Amalia C, de Mello, convidam a seus parentes e amigos para assistirem a missa que mandam celebrar na terça-feira, 25 do corrente, por alma do seu nunca esquecido irmão, pae, cunhado, tio e avô JOAO MAURICIO DE MELLO, ás 8 horas, na matriz de Santo Antonio, 30.º dia do seu passamento. Agradecem do intimo d'alma aos que comparecerem a esse acto de religião e caridade.

Balbina Augusta de Lima

Adelaide Augusta de Lima, Thereza Augusta dos Santos e sua filha, agradecem a todas as pessoas que conduziram a sua ultima morada os restos mortaes de sua nunca esquecida mãe e avó BALBINA AUGUSTA DE LIMA e de novo convidam para assistirem á missa que mandam celebrar na terça feira, 25 do corrente, pelas 8 horas, na capella de S. Francisco de Paula em Caxangá, hypothecando a todos a sua eterna gratidão.

D. Carlota Amelia de Albuquerque Oliveira

7.º dia

Os filhos, genro, noras, netos, bisnetos, irmã, cunhado e sobrinhos de sua sempre lembrada mãe, sogra, avó, bisavó, irmã, cunhada e tia CARLOTA AMELIA DE ALBUQUERQUE OLIVEIRA, agradecem a todas as pessoas que lhes indereçaram cartões de condolencias, assim como aos que compareceram ás missas do 7.º dia e de novo as convidam ás missas do 30.º dia, que mandam resar pelas 8 1/2, do dia 25 do corrente, na matriz da Boa-Vista. A todos sua eterna gratidão.

Philonila de Aragão Bezerra Cavalcanti

1.º anniversario

Abilio José Bezerra Cavalcanti e seus filhos convidam aos parentes e amigos a assistirem ás missas que pela alma de sua inesquecida esposa e mãe PHILONILA DE ARAGAO BEZERRA CAVALCANTE mandam resar na terça-feira, 25 do corrente, ás 8 horas, nas matrizes de Santo Antonio, desta cidade e Santo Antão, na Victoria, agradecendo a todos que comparecerem a esse acto de religião e caridade.

Helena Maria de Mello Gomes

Setimo dia

Julio Olindino Gomes, Francisco Maximo Fernandes de Mello, Joaquina Maria Delgado Mello, Adolpho Fernandes de Mello, Pedro Alves de Mello, sua cunhada Idalina Bastos de Mello, suas sobrinhas, afilhados e comadre, todos sentidos pela perda de sua irmã HELENA MARIA DE MELLO GOMES convidam a todos os parentes e amigos da finada para assistirem á missa que mandam celebrar na capella de Belem, no dia 25, ás 8 1/2. Confessam-se gratos a todos que comparecerem a esse acto de religião e caridade.

Francisca Alves de Britto

Setimo dia

Abilio Pereira Pinto, sua mulher e filhos, Agostinho Tavares e Viriato Alves de Britto, convidam aos parentes e amigos para assistirem ás missas de 7.º dia da noticia do fallecimento em Portugal, de sua prestimosa mãe, sogra, avó e tia FRANCISCA ALVES DE BRITTO, as quaes mandam celebrar ás 8 1/2, de 25 do corrente, terça-feira, na egreja do Espirito Santo, hypothecando a todos que comparecerem a referida ceremonia, immorredoura gratidão.

Coronel Seraphim Velho Camello Pessoa de Albuquerque

Trigesimo dia

Francisca Pessoa de Albuquerque e seus filhos convidam a todos os parentes e amigos para assistirem ás missas que mandam resar na capella do engenho *Matary*, a 25 do corrente, ás 9 horas, pelo descanço eterno de seu esposo e pae. Antecipam-se agradecidos a todos que se dignarem comparecer a esse acto religioso.

MARITIMOS

The Booth Stemship Co. Ltd.

Vapor inglez

Polycarp

Esperado de Buenos-Aires e Montevidéo no dia 29 do corrente

N. B.--Não serão attendidas reclamações de faltas que não forem communicadas por escripto a esta agencia até 3 dias depois da descarga dos volumes para a alfandega ou outros pontos designados.

No caso de serem descarregados volumes com termo de avaria, a presença da agencia no acto da abertura é necessaria para averificação de faltas se as houver.

Para passagens e valores trata-se com o Agente.

Julius von Söhsten

22--Rua Visconde de Itaparica -- 22

PRIMEIRO ANDAR

Hamburg Amerika Linie

O vapor

Sieglinde

E' esperado da Europa até o dia 22 do corrente, e seguirá depois da demora necessaria para

Bahia, Victoria, Paranaguá e Rio Grande do Sul.

N. B.— Não se attenderá mais a nenhuma reclamação por faltas que não forem communicadas por escripto á agencia até 3 dias, depois da entrada dos generos na alfandega.

No caso em que os volumes sejam descarregados com termo de avaria, é necessaria a presença da agencia no acto da abertura, para poder verificar o prejuizo e as avarias se as houver.

Para passagens, carga, frete etc. trata-se com os consignatarios

BORSTELMANN & C.

N. 5—Rua do Bom Jesus—n. 5

R. M. S. P. The Royal Mail SteamPacket Company
P. S. N. C. The Pacific Steam Navigation Company

VAPORES A SAHIR PARA O SUL

O paquete

ORITA

E' esperado da Europa até o dia 29 de julho e depois de pequena demora seguirá para

Bahia, Rio de Janeiro, Santos, Montevidéo, Buenos-Ayres, Punta Arenas, Coronel Talcahuano, Valparaizo, Coquimbo, Antofagasta, Iquique, Arica, Mollendo e Callao.

Aragon em 4 de agosto.
Araguaya em 17 de agosto.
Oronsa em 26 de agosto.
Orita em 31 de agosto.
Amazon em 14 de setembro.
Astúrias em setembro.
Danube em 22 de setembro.
Oriana em 23 de setembro.
Avon em 28 de setembro.
Aragon em 12 de outubro,
Nile em 20 de outubro.
Ortega em 21 de outubro.

VAPORES A SAHIR PARA A EUROPA

o paquete

Amazon

E' esperado do sul no dia 30 de julho e depois de pequena demora seguirá para

Madeira, Lisboa, Vigo, Cherbourg e Southampton

Oriana em 6 de agosto.
Asturias em 13 de agosto.
Aragon em 27 de agosto.
Ortega, 3 de setembro.
Araguaya 10 de setembro.
Amazon em 24 de setembro.
Orita em 1 de outubro.
Asturias em 8 de outubro.
Danube em 15 de outubro.
Avon em 22 de outubro.
Oronsa em 29 de outubro.

Os preços de passagens em TERCEIRA CLASSE são os seguintes:

PARA PORTUGAL e HESPANHA

Pelos vapores R. M. S. P. classe «A» } P. S. N. C. *Orita* } 110$250, inclusive o imposto governo.

Pelos demais vapores de ambas as companhias } 105$000, inclusive o imposto do governo.

PARA OS DEMAIS PORTOS NA EUROPA

Por qualquer vapor destas companhias 152$300, inclusive o imposto do governo.

N. B. Em todos os paquetes destas companhias funcciona o telegrapho sem fio.

Para fretes, passagens, valores, encommendas e quaesquer outras informações trata-se com os agentes

GRIFFITH-WILLIAMS & JOHNSON

N. 1- Rua Visconde de Itaparica --N. 1 - 1. andar

Companhia Commercio e Navegação

(Séde no Rio de Janeiro)

O vapor

Canoé

Esperado dos portos do sul até o dia 23 do corrente, e seguirá depois da indispensavel demora para

Ceará, Maranhão e Pará

O vapor

Mossoró

Presentemente no porto seguirá depois da indispensavel demora para Rio, Bahia, Santos, Paranaguá, S. Francisco, Itajahy e Florianopolis

O vapor

Gurupy

Esperado do sul até o dia 27, seguirá depois da indispensavel demora para Ceará, Pará, Santarém, Obidos, Parintins, Itacoatiara e Manáos

O vapor

NATAL

Esperado do sul até o dia 28, seguirá logo depois para

Cabedello, Natal, Macau, Mossoró, Aracaty, Ceará, e Camocim.

O paquete

PIRANGY

Esperado dos portos do norte até o dia 30 seguirá depois da indispensavel demora para

Rio de Janeiro, Santos, Paranaguá, S. Francisco, Itajahy e Florianopolis.

O paquete

MUCURY

Esperado do sul até o dia 7 de agosto e seguirá para

Ceará, Maranhão e Pará

Para carga, encommendas e valores trata-se com os agentes

PEREIRA CARNEIRO & C.

Rua do Commercio (1.º andar)

LLOYD BRAZILEIRO

Sociedade anonyma

Paquete

Guajará

Presentemente no porto seguirá com pequena demora para

Rio de Janeiro, Santos, Montevidéo e

Paquete

Olinda

Esperado do sul no dia 25 do corrente, segue no mesmo dia para

Cabedello, Natal, Ceará, Tutoya, Maranhão, Pará, Santarem, Obidos, Parintins, Itacoatiará e Manáos.

Paquete

Manáus

Esperado do norte no dia 24 do corrente, e seguirá no mesmo dia para Maceió, Bahia, Victoria e Rio de Janeiro

As passagens de ida e volta teem 10 % de abatimento.

As encommendas são recebidas no trapiche do Lloyd Brazileiro no Caes da Companhia Pernambucana até 1 hora da tarde do dia da partida dos paquetes.

As reclamações de faltas só serão attendidas até 3 dias depois de finalisada a descarga.

As reclamações por avaria, extravio ou faltas devem ser apresentadas, por escripto, no escriptorio desta empreza no porto da descarga, dentro de tres dias uteis, depois de terminada a descarga.

Esta disposição não sendo respeitada fica esta empreza isenta de qualquer responsabilidade.

Carga, passagens, informações, a tratar no escriptorio do Lloyd brazileiro.

N. 5— Rua do Bom Jesus—N. 5

Navegacão Bahiana

OBSERVAÇÃO--Previne-se aos srs. carregadores que os vapores para o norte só tomam carga até a vespera da partida, nenhuma obsolutamente recebendo nos dias de sahida.

O vapor

Commandatuba

Commandante Domingos Viegas

Esperado do norte até 23 do corrente seguirá no dia 25, á tarde, para

Maceió, Penedo, Villa Nova, Aracajú, Estancia e Bahia.

O vapor

CANNAVIEIRAS

Commandante Alfredo Monteiro

Esperado do sul até 26 do corrente, Segue no dia 27, á tarde, para Fernando de Noronha de onde voltará ao Recife.

Ambos atracam no trapiche Livramento.

AGENTES--AMORIM, FERNANDES & C.

N 13--TRAVESSA DA MADRE DEUS--N 13

Thos & Jas Harrison

vapor inglez

Orator

Esperado no dia 28 do corrente depois de pequena demora seguirá para Liverpool

O vapor inglez

Warrior

Esperado de Liverpool no dia 31 do corrente.

N. B.—Não serão attendidas as reclamações de faltas que não forem communicadas por escripto a esta agencia até 3 dias depois da descarga dos volumes para a alfandega ou outros pontos designados.

No caso de serem descarregados os volumes com termo de avaria, a presença da agencia no acto da abertura é necessaria, para a verificação de faltas se as houver.

Para carga, encommendas e valores trata-se com os agentes

Julius von Söhsten

Rua Visconde de Itaparica n. 22

PRIMEIRO ANDAR

Entrará no porto e recebe passageiros

N. B.--Não se attenderá mais a nenhuma reclamação por faltas que não forem communicadas por escripto á agencia até 3 dias depois da entrada dos generos na alfandega.

No caso em que os volumes sejam descarregados com termo de avaria, é necessaria a presença da agencia no acto da abertura, para poder verificar o prejuizo e faltas se as houver.

Para carga e fretes trata-se com os agentes.

HEESEN & C.

Norddeutscher Lloyd

O vapor allemão

BONN

E, esperado dos portos do sul até dia 26 de julho e seguirá depois os portos de

São Vicente, Madeira, Lisboa, Leixões, Antuerpia e Bremen.

Entrará no porto e recebe passageiros.

O vapor

Crefeld

E' esperado dos portos da Europa até o dia 23 de julho, seguirá depois para os portos de

Rio de Janeiro, São Francisco e Santos

Entrará no porto e recebe passageiros

O vapor

Halle

E' esperado dos portos do sul até o dia 9 de agosto seguindo depois da demora necessaria para os portos de

Madeira, Lisboa, Leixões, Antuerpia e Bremen

COMPAGNIE MESSAGERIES MARITIMES

Paquebots — Poste Français

Lignes do Atlantico

O paquete francez

Cordillere

Capitão Ricnard

E' esperado do sul até o dia 23 de julho e depois de pequena demora seguirá para

Bordéos com escala por Dakar e Lisbôa

O paquete

Atlantique

Capitão Lidin

Esperado do sul até o dia 10 de agosto, e apoz da indispensavel demora seguirá viagem para Buenos-Ayeres com escala pela

Bahia, Rio de Janeiro e Montevidéo

N. B.--Não serão attendidas as reclamações de faltas que não forem communicadas por escripto a esta agencia até 5 dias depois das descargas das alvarengas para a alfandega ou outros pontos designados.

Quando forem descarregados os volumes com termo de avaria a presença da agencia é necessaria para a verificação de faltas se as houver.

-- Esta companhia, de accordo com a Royal Mail Steam Packet Company e a Pacific Steam Navigation Company, emitte bilhetes de primeira classe, primeira categoria, assistindo ao passageiro o direito de interromper a viagem em qualquer escala, seguir e voltar em qualquer dos paquetes das tres companhias.

-- A Companhia des Messageries Maritimes de Bordeaux avisa que concede o abatimento de 30 % nas passagens em seus vapores aos estudantes que vão estudar nas universidades francezas.

-- Preço da passagem de 3.ª classe para Lisbôa, incluindo o imposto, 100$000.

Para passagens, carga, frete, etc. trata-se com o agente

Dom. de Sampaio Ferraz

24--Rua do Apollo--24

PRIMEIRO ANDAR

COLUMNA ALPHABETICA

ADMITTE-SE—uma socio com capital de 10:000$000 a cima para loja de fazendas nesta praça. Quem pretender dirija carta á Ass... Quem Empregados no commercio. Associação dos ...cio para M. C.

ADVOGADO—Guimarães—João Carlos da Silva n. 77, 2.º andar, á rua 15 de Novembro d... andar, encarrega-se tambem se... negocios nos municipios do interior, ...dos por via-ferrea.

ADVOGADO — José Hugo offerece seus serviços no desembaraço de monte-pio, meio soldo e quaesquer outras liquidações na Capital Federal e no estado; é encontrado de 11 horas ao meio-dia e ás 3 da tarde em seu escriptorio á rua Quinze de Novembro n. 4.

ADVOGADO NO BONITO—Bacharel Amaro G. Pedrosa, encarrega-se de quaesquer causas, principalmente commerciaes e civeis.

ADVOGADO—O bacharel Francisco Torquato Paes Barrette, tem seu escriptorio á rua Quinze de Novembro n. 38 e acceita causas civis, commerciaes em qualquer municipio do estado, trata de liquidações promove despejos, cobra alugueis mediante porcentagem, faz contractos commerciaes, encarrega-se de registros na Junta commercial e de tudo que diz respeito a sua profissão.

AGUAS—mineraes de uzo medicinal, como as de Vichy Celestins, Grand Grille e de Hopital, as de Contrexeville, Vittel, Evian, Hauterive etc., em garrafas e meias garrafas, recebem mensalmente das respectivas fontes; Silva Braga & C., 58, rua Marquez de Olinda, 60, vendas em grossa e a varejo.

ALUGA-SE—a casa sita á rua Real da Torre n. 164, com bastantes commodos; a tratar na praça Maciel Pinheiro n. 18, pharmacia Boa-Vista.

ALUGA-SE—um pequeno chalet no morro da Saude, Jaboatão.

ALUGA-SE— Os 2.º e 3.º andares da rua Marquez de Olinda n. 41; a tratar no pavimento terreo.

ALUGAM-SE— quartos mobiliados a moços do commercio, com pensão ou sem ella, em boa rua; a tratar na rua Primeiro de Março n. 8-A.

ALUGA-SE—o bom 2.º andar n. 21 á rua Barão da Victoria; trata-se na rua do Vigario n. 19, 1.º andar.

ALUGA-SE — um commodo a rapaz empregado no commercio; rua Direita n. 4, 2.º andar.

AMAS — Precisa-se de 2: uma de leite e outra de cosinha; rua da Concordia n. 182.

AMA—Precisa-se de uma para lavar e engommar; a tratar no beco da Fabrica n. 6.

AMA—Precisa-se de uma cosinheira na rua da Soledade n. 100.

AMA—Para cosinhar para duas pessoas, precisa-se de uma na rua velha de Santa Rita n. 25, 1.º andar; prefere-se que durma em casa dos patrões.

AMA—para cosinhar, em casa de pouca familia e que durma em casa dos patrões; precisa-se na rua da Soledade n. 66.

AMA—Para lavar, engommar e mais alguns serviços de casa de pouca familia, precisa-se na rua da Soledade n. 66.

AMAS—precisa-se de duas uma para arrumação e outra para cosinhar que durmam em casa dos patrões, rua da Imperatriz n. 44, sobrado.

AMAS—Precisa-se de duas: uma para cosinhar e comprar, que durma em casa dos patrões, e outra para menino, casa de pequena familia á rua Visconde de Goyanna n. 171.

AMAS—Precisa-se de duas: ama para engommar e outra de arrumação e copa, na rua do Livramento n. 20, 3.º andar.

AMA—Precisa-se de uma para lavar e engommar e mais serviços, na rua da Concordia n. 133.

AMAS — Precisa-se de 2, na rua da Gloria n. 148.

AMA DE COSINHA — Precisa-se rua do Hospicio n. 4, 1.º andar.

AMA—Precisa-se de uma para serviços domesticos, que seja habilitada. Rua Marquez de Olinda n. 62, 3.º andar.

AMAS—Precisa-se de duas: uma para cosinhar e outra para lavar e engommar, no Caminho Novo n. 146

AMA—Precisa-se de uma que cosinhe bem; a tratar na rua Bella, 45

AMA—Precisa-se de uma para lavar e engommar para 2 pessoas; a tratar na rua Velha de Santa Rita n. 25, 1.º andar.

AMA—Precisa-se de uma que cosinhe bem; a tratar na rua Bella n. 61.

AMA — Precisa-se na rua Real da Torre n. 181.

AMA—Precisa-se de uma para arrumação na rua do Imperador n. 23.

AMAS — Precisa-se de duas: uma para cosinhar e outra para lavar, engommar e arrumação na rua d'Aurora n. 19, 2.º andar.

AMA—Precisa-se de uma na rua Velha n. 97, para pequena familia.

AMA DE COSINHA — para casa de pequena familia e que durma em casa dos patrões, precisa-se na rua das Creoulas n. 38, Capunga.

AO COMMERCIO—Envelopes commerciaes Mercurio. o milheiro, sortido em cores 5$500. Rua Marquez de Olinda n. 57.

AOS PROPRIETARIOS DE VEHICULOS—Aluga-se um grande terreno murado, com um grande telheiro ao centro, proprio para cocheira ou garage. A tratar com Ferreira Irmãos, á rua Luiz do Rego n. 47 (cocheira) das 6 ás 8 da manhã, ou nos armazens do Brum durante o dia.

AO PUBLICO—Fabrica particular de doces crystalisados, em calda e xaropes, para refrescos de todas as fructas nacionaes, como sejam: Abacaxi, limão, jaca, grozelhas, laranja, cajú, genipapo, etc., etc., trabalhados e acondicionados com todo capricho, ao gosto do freguez, vendas em grosso e avarejo, fabrica na rua velha de Santa Rita n. 12, Pereira & Travasso.

APROVEITEM A OCCASIAO—Vendem-se 4 casas nos Afflictos em terreno foreiro, sendo 2 de taipa, cobertas de telha a 450$000 e duas de zinco de 200$000 - 350$000; vende se á vontade do comprador; a tratar na rua da Restauração n. 8, de 12 ás 4 horas da tarde.

APROVEITEM!!! Na rua Oitenta e nove (antiga Imperial n. 5), armazem, vende-se por preços razoaveis os seguintes artigos: meios de sola, raspas de ditas, tacões para sapateiro, sicupira em pranchas, cereaes, etc., etc.

APPARELHOS de louça imperial semi porcelana, para almoço e jantar, guarnições para toilette, louça e grande quantidade de pratos avulsos e chicaras avulsas, vende-se por ... todo preço e sem commissão, por conta e ordem do fabricante na agencia de leilões á rua Marquez de Olinda ns. 7 e 9.

ARMAÇAO PARA BOTICA Vende-se uma na Botica Franceza, 22 á rua do Bom Jesus, Recife.

ARMAZEM Aluga-se um na rua da Praia n. 13, do lado do caes, rua do Bom Jesus n. 23.

ATTENÇAO—Vende-se um excellente cavallo andando de baixo a esquipar, estando muito gordo e limpo de achaques; a tratar na travessa do Rapozo n. 10.

AUTOS—Tintas e vernizes finos e especiaes para a pintura de automoveis, carruagens, casas, moveis e toda a classe de pintura decorativa. Completo sortimento na drogaria Silva de Silva Braga & C., 58, rua Marquez de Olinda, 60, preços vantajosos.

BOM NEGOCIO—para um principiante de pouco capital vende-se um com a casa ou sem ella, bastante grande com independencia para familia bom quintal, com diversas fructeiras, agua potavel livre de impostos; para informações com o sr. Lino Gomes, na Encruzilhada de Belém ou com Joaquim Pereira Sobrinho, rua larga do Rosario n. 13.

BOA CASA E SITIO—Aluga-se uma boa casa com sitio, agua, gaz, cocheira, sita á rua Fernandes Vieira n. 34; a tratar na rua do Apollo n. 26, 1.º andar.

BOA COLLOCAÇAO—Vende-se uma mercearia bem localisada, em rua de grande movimento no bairro de Santo Antonio, prestando se para qualquer ramo de negocio á vontade do pretendente; dirigir-se a Francisco Alves Gama, despachante na Intendencia.

BOM PONTO — Vende-se uma bomercearia fazendo bom apurado; propria para principiante; travessa do Feitosa n. 3; o motivo da venda o dono explicará.

BOM NEGOCIO—Vende-se a armação e um resto de miudezas existente na loja de Belém (Hypodromo) n. 68; garante-se a chave da casa ao comprador; a tratar com Manoel Collaço & C., rua Larga do Rosario n. 26.

BOTE — Vende-se um em perfeito estado com lotação para 6 pessoas; a tratar na rua do Livramenton. 34.

CASA E SITIO—Precisa se alugar uma pequena casa de regular apparencia, que tenha 2 até 4 quartos, quintal grande ou sitio para commodo de um pequeno estabulo, não sendo tambem muito distante de estação de estrada de ferro, ou das linhas Ferro-carril. Roga-se a bondade de informar á rua da Imperatriz n. 56, loja do Coelho, ou enviar carta pelo correio, com as iniciaes S. C.

CREADO— Precisa-se novamente de um rapaz robusto para trabalhar num sitio; trata-se na rua do Bom Jesus n. 12, sobrado, entrada pelos fundos.

CAIXEIRO — Precisa-se de um até 15 annos, com pratica de molhados e que dê conhecimento de conducta; na Estrada do Arraial n. 41.

CREADO — Precisa-se de um menino para creado; a tratar na rua das Laranjeiras n. 6, officina de alfaiate.

COPEIRA—Precisa-se de uma de conducta; a tratar no Caldeireiro n. 33.

COPEIRA — Precisa-se de uma que tenha pratica do serviço; a tratar á rua da Soledade n. 82-A.

CAIXEIRO Precisa-se de um do matto com pratica de molhado e boas referencias de sua conducta e que tenha de 14 a 16 annos, com urgencia; a tratar na rua da Florentina n. 26.

CAIXEIRO—Precisa-se de um com pratica de molhados e com idade de 12 a 14 annos; a tratar na mercearia á rua dos Coelhos n. 26.

CAIXEIRO—Precisa-se de um de 14 a 16 annos de idade que tenha bastante pratica de molhados a retalho e que dê boas referencias de sua conducta; quem não estiver nas condições acima é favor que faz em não aparecer, a tratar na linha de Limoeiro n. 27, esquina do bêco do Cafundó.

CAIXEIRO — Precisa-se de um para padaria, á rua do Lima n. 30. Santo Amaro.

CAUTELLAS—do Monte de Soccorro compra D. Brandão, rua do Vigario n. 20.

CEVADA E CHA' MATE—Chegou nova remessa para o Café Java. Preços sem competencia á rua Larga do Rosario n. 6.

COSINHEIRA—Precisa-se de uma boa cosinheira na rua Nova n. 3, 3.º andar por cima do armazem do Lima.

CABRIOLET—Vende-se um cabriolet, americano, com dois assentos, 4 rodas, proprio para medico, em bom estado de conservação, assim como um arreio, completamente novo para o mesmo; a tratar no largo da Alfandega, 3.

COPEIRO — Precisa-se com bastante pratica; a tratar na rua da Cadeia n. 54.

COSINHEIRA—Precisa-se de uma; a tratar na rua das Pernambucanas n. 3.

COSINHEIRA — Precisa-se de um para casa de 2 pessoas; a tratar na rua das Cruzes n. 26, 1.º andar.

CARVAO GRATIS—Comprem carvão na rua Augusta n. 149, onde se dá cartões que permittem a todos os freguezes terem de quando em vez um sacco de carvão gratis.

CARVAO BARATO—a 1$100 e 1$200 continua a grande sahida de carvão da Russinha e Gravatá, saccas grandes, assim como lenha para forno, na casa da Gruta, na rua do Rosario n. 11, (Boa-Vista).

CREADA que saiba lavar, engommar e cosinhar para solteiro, paga-se bem; a tratar na rua da Cadeia n. 54.

CAIXOES E BARRIS VAZIOS—Vende-se na Botica Franceza n. 22, rua do Bom Jesus.

CREADA—Precisa-se de uma que arrume e engomme com perfeição na rua da União n. 63.

CASACAS—Smokings e clack (novos, artigo fino); alfaiataria Rodrigues, rua Dr. Rosa e Silva, 5; casa especialista, sortimento completo a preços razoaveis.

CASA NO CALDEREIRO — Aluga-se uma boa casa para familia de tratamento; a tratar na rua da Concordia n. 79, das 5 ás 8 da noite.

COFRE—Vende-se por 600$000, novo e importante cofre Milners na rua do Imperador n. 38.

COSINHEIRA E ENGOMMADEIRA—Precisa-se na rua da Matriz n. 28, 2.º andar.

ELIXIR DE MASTRUÇO

Poderoso remedio de gosto agradavel, exclusivamente composto de vegetaes da nossa riquissima flora, ultimamente descoberto no Brazil e approvado pelo directoria geral da saude publica; para a cura immediata das BRONCHITES, da ASTHMA, da COQUELUCHE e das HEMOPTYSES em que é infallivel. Cura immediatamente qualquer tosse ou resfriado e é um poderoso tonico regenerador dos velhos e dos fracos, com grande proveito ás creanças rachiticas. Na cura da FRAQUEZA PULMONAR e na terrivel TUBERCULOSE os resultados têm sido verdadeiramente assombrosos e attestados não só por innumeros curados como por reconhecidas notabilidades medicas do Rio de Janeiro, como se verifica da Bula que acompanha cada vidro.

Exijam a marca registrada e a assignatura do seu proprietario J. SILVA, em cada vidro, para terem o legitimo ELIXIR DE MASTRUÇO. Em todas as boas pharmacias e drogarias e no

Deposito em Pernambuco SILVA BRAGA & C.

CARVAO ESPECIAL DA RUSSINHA Devido ao grande stock deste artigo o proprietario da carvoaria sita á rua da Penha n. 15 avisa ás familias que d'ora em diante resolveu vender por 1$100 a sacca, posta em casa do freguez. A sacca é grande e bem cheia.

COPOS, CALIX E LOUÇAS Chegou nova remessa para o Café Java, preços vantajosos, 20 % de abatimento dos preços de qualquer, rua larga do Rosario n. 6.

COSINHEIRA — Precisa-se de uma na rua da Aurora n. 115.

CAIXEIRO Precisa-se de um de 12 a 14 annos; a tratar na rua Marquez do Herval n. 73.

DINHEIRO EM PENCA Empresta-se sobre hypothecas, cauções de titulos, letras promissorias, etc.; compra-se e vende-se casas, sitios e chalets; a tratar com Xuxú, rua do Bom Jesus ns. 17 e 31.

DA'-SE— dinheiro por hypotheca de predios e caução de titulos; compra-se e vende-se predios nesta cidade e seus arrabaldes; para informações na Camboa do Carmo n. 22.

DACTILOGRAPHIA—Pessoa habilitada se encarrega de tirar copias em machina de escrever, como sejam: traslados, razões de advogados, papeis commerciaes, e quaesquer outros trabalhos indicações no escriptorio d'*A Provincia*

ESTABELECIMENTO DE CALÇADOS bem localisado e acreditado admitte-se um socio com capital ou vende-se; carta nesta redacção com as iniciaes A. X.

ENCADERNADOR—Precisa-se de um official, ou meio-official; a tratar com Augusto Cunha, na Agencia Jornalistica.

MOVEIS USADOS compra-se por preços vantajosos qualquer quantidade e assim como qualquer objecto de casa de familia, na rua Gervasio Pires n. 15, ou rua Bella n. 27.

MOVEIS—Compra-se qualquer quantidade de moveis novos e usados á rua da Imperatriz n. 17.

MOVEIS USADOS Compra-se, pagando-se vantajosamente, na rua do Cotovello n. 6.

NECESSITA SE — de cosinheira e creada para pouca familia, na rua da Concordia n. 137.

O BACHAREL EM DIREITO—Timoteão Maranhão continua a leccionar linguas sciencias em casas particulares e em collegios. Compromette se a preparar alumnos em determinadas materias para o exame de admissão em qualquer das escolas superiores da republica. Pode ser procurado á rua Visconde de Albuquerque, (antiga da Gloria) n. 82.

OPTIMO SITIO com um boa casa de vivenda, com uma cocheira para 10 vaccas e 8 bizerros, cocheira para cavallos, baixa de capim e boa agua potavel, aluga-se no mesmo á Mangabeira de Baixo n. 9, defronte do sitio da capella.

OVOS DE GALLINHAS EXTRANGEIRAS Vende-se das seguintes raças: Cochinchina branca, Langshan pretas, Cochinchina amarella, Sultan de cores, Light cochins, Brahma pedra Herminue, Cochinchina preta chinezas, Wiandote Branca Cochinchina perdiz. Acceita se encommendas de ninhadas de pintinhos destas raças; Ver e tratar todos os dias á rua das Pernambucanas n. 14, Capunga.

PRECISA-SE de companheiros para um castello; a tratar no mesmo, á rua das Cruzes n. 36, 3.º andar.

Prompto no mesmo dia, sendo feita a encommenda até 8 horas do dia, exceptuando fac-simile

CARIMBOS DE BORRACHA

Casas—J. AGOSTINHO BEZERRA—Recife

Photog. Ind. e Artistica

Importação directa de Camaras photographicas, Chapas, Papeis, Productos chimicos dos melhores fabricantes; FILMS e demais productos de EASTMAN KODAK COMPANY.

Papel P. O. P. especial para viagem ao phosphato de soda SUPERIOR A QUALQUER OUTRO QUE SE ENCONTRE NO MERCADO.

Esta casa TÊM-SE IMPOSTO ao benevolo acolhimento dos srs. consummidores de artigos photographicos devido á:

SINCERIDADE ESCRUPULOSA em seus tratos;
MODICIDADE GARANTIDA em seus preços;
SUPERIORIDADE REAL em seus artigos.

RUA DR. ROSA E SILVA, 31

Material photographico

MARTINS & C.

Rua das Laranjeiras n. 2, Recife

Unicos recebedores no NORTE DO BRAZIL dos productos WELLINGTON e da EASTMAN KODAK & C.

Preços resumidissimos dos incomparaveis FILMS e papeis de KODAK.

Enorme sortimento dos papeis e chapas WELLINGTON & WARD, cujos productos obtiveram MEDALHA DE OURO no ultimo certamen internacional, realisado em BRUXELLAS EM 1910. Considerada a MAIS ALTA RECOMPENSA. O papel P O P deste fabricante é o UNICO QUE SE VIRA COM PHOSPHATO DE SODA, resistindo, devido á sua fabricação especial, ás differentes temperaturas dos diversos banhos, o que torna a sua manipulação facil e livre dos desastrosos effeitos da viragem a sulphocyanureto.

CHAPAS de todos os BONS FABRICANTES a preços sem competencia e apparelhos KODAK para todos os preços.

COMPLETO SORTIMENTO de tudo o que é necessario á PHOTOGRAPHIA para profissionaes e amadores.

ENGOMMADEIRA—Precisa-se de uma boa e que durma em casa da familia, estrada da Ponte d'Uchoa n. 38.

EMPREGADO—Precisa se de um rapaz para vender café, exigindo-se fiança ou fiador; a tratar no Café Carioca.

FREDERICO VELLOSO DA SILVEIRA continua a encarregar-se da compra e venda de predios, de caução de titulos, do desconto de letras sob firmas garantidouras e de hypothecas de predios nesta cidade; para o que pode ser procurado na rua do Imperador.

GOVERNANTE Precisa-se de uma mulher de confiança e que saiba ler; trata-se á rua do Bom Jesus n. 12, sobrado, entrada pelos fundos.

GALLINHAS DE RAÇA — recebidas pelo ultimo vapor, em exposição na mercearia Bastos.

IRINEU MALAGUETA ensina mathematica elementar e portuguez; á rua de S. João n. 47, de 2 ás 5.

JARDINEIRO—Precisa-se de um que entenda bem da sua arte; a tratar á rua larga do Rosario n. 22, de 11 horas da manhã ás 3 da tarde.

JOSE' AFFONSO BANDEIRA DE MELLO—advogado no Rio de Janeiro encarrega-se de quaesquer negocios judiciaes e administrativos e especialmente, de montepios, dividas de exercicios findos e cobranças amigaveis; escriptorio na rua do Hospicio n. 68, sobrado.

LINDA MORADIA POR 60$000—Aluga-se um lindo chalet de pedra e cal, novo, edificado acima do solo 1 metro, com 2 salas, 3 quartos e grande cosinha. O chalet é uma belleza, todo rodeado de grandes jaqueiras, mangueiras, etc., etc. Todos os quartos, corredor e cosinha, têm grande janella que por isso os tornam uma habitação aprazivel e saudavel; pintado a oleo e papel ultimamente; a 3 minutos da estação de Areias, no aprazivel arrabalde Areias, muito breve servido por bond; a tratar na rua Marquez do Herval n. 26.

LOUÇAS E VIDROS—Guarnição para lavatorio o que ha demais bello, copos, calix, jarros para sala, apparelhos completos para jantar e para chá, pratos, chicaras e peças avulsas de meia porcelana e porcelanas finas, vende-se por preço baratissimo á rua Larga do Rozario n. 6, Café Java.

MOVEIS — Compra se pagando-se vantajosamente e tambem troca-se e vende-se na rue Estreita do Rosario n. 7.

MACELLA E LA BARRIGUDA—Especialidade em artigos para enchimento de colchões e travesseiros e que se vende por preços modicos, rua da Praia n. 17, telephone n. 335.

PARA GARAGE OU FABRICA—Aluga-se o armazem n. 3 da rua Martins Junior, antigo beco do Camarão, Boa-Vista; a tratar na rua do Commercio n. 20.

PO' ESMERIL—para limpar ouro, prata, aço e ferro, especial para limpeza de talheres e amolar em uma taboa de pinho, sem inutilisar a lamina da faca; tambem se recommenda para os barbeiros e dentistas. Qualquer pessoa que desejar ver a amostra dirija-se á Pharmacia Confiança, á rua do Cabugá. Um kilo custa 1$000 e vende-se a retalho.

PRECISA-SE de um homem que tenha bastante pratica de fabricação de bolos; a tratar na rua dos Pescadores n. 17.

PRECISA-SE — de um menino com pratica de quitanda, na rua a São Francisco n. 25.

PRECISA SE — comprar uma casa; prefere se em uma destas ruas: Soledade, Nymphas, Intendencia ou Progresso; quem tiver e quizer, dirija-se á rua do Bom Jesus n. 3, 1.º andar.

PROFESSORA—Uma senhora com as habilitações precisas e com longa pratica de ensino, lecciona no domicilio das alumnas, portuguez, francez, geographia e piano; informações no Externato Fluminense, rua Marquez do Herval n. 65.

PREDIO Compra-se um predio que tenha pelo menos 3 portas de frente, sito na rua do Crespo, Nova, Queimado ou Imperador. Cartas para o correio a M. C. A.

PADARIA Precisa-se de um homem que saiba pratica e theoricamente desta industria, paga-se bem e é favor não se apresentar quem não tiver amplos conhecimentos; trata-se com Alberto Pereira & C., rua Marcilio Dias n. 5.

PRECISA-SE— de uma arrumadeira que entenda bem do serviço; a tratar na rua da Soledade n. 82-A.

PRECISA-SE—de uma ama para cosinha na rua Direita n. 67.

PINTE—sua casa com a tinta Oisina preparada a agua. Emprega-se tanto para o interior, como para o exterior e fornece-se de todas as cores em latas de 14 libras. Melhor, mais barat e mais hygienica do que as de oleo. Depositarios: Silva Braga & C., 58, rua Marquez de Olinda, 60.

PRECISA-SE de um official de barbeiro em Santo Amaro (linha de Limoeiro n. 3 ou 18, que trabalhe bem e seja constante no trabalho, caso não esteja nestas condição é favor não aparecer.

QUITANDA E CARVOARIA—Vende se uma em bom ponto, á rua Vidal de Negreiros n. 212; a tratar na mesma, S. José.

RECEBEDORIA Botões especiaes com a lettra R, no centro, dourado a fogo, o que ha de fino nesse artigo: ultimos adoptados pelo digno sr. dr. Administrador, para fardas dos srs. guardas, encontra-se em casa de Alfredo Moitas, á rua Duque de Caxias n. 17, esquina do beco do Ouvidor.

SOCIO Precisa-se de um com o capital de trinta contos de reis, para uma casa commercial muito afreguezada que dá lucros muito compensadores; quem estiver nas condições dirija carta a esta redacção para W. Z.

UMA SENHORA viuva, por não poder morar só, aluga parte de sua residencia, preferindo viuva ou solteira; a tratar na rua da Conceição n. 8, pavimento terreo.

UMA SENHORA com habilitações precisas, propõe-se a leccionar nas casas das familias desta cidade, piano, bandolim, violino, francez, desenho, portuguez e costuras, por medico preço; a tratar na rua de Hortas n. 66, 1.º andar.

VENDE-SE — uma casa de taipa em bom estado de conservação na avenida Sigismundo Gonçalves s/n. na Torre; a tratar na mesma casa com Amelia de Mendonça.

VENDE-SE—uma taverna em optimo ponto, propria para principiante por depender de pequeno capital; a tratar na travessa do Raposo n. 65.

VENDE-SE uma taverna em um bom ponto de negocio, na freguezia de S. José: o motivo da venda se dirá ao comprador; a tratar na rua das Laranjeiras n. 19.

VENDE-SE -2 cavallos, sendo 1 para carro, grande e gordo e 1 para sella, muito bom andador; a tratar na estrada do Rosarinho n. 4.

VACCA—da terra, vende-se uma parida de novo, em Mangabeira de Cima, estrada do Arraial n. 36.

VACCA — Vende-se uma boa vacca tourina dando bastante leite, com uma bizerra, de um mez. Rua do Paysandú n. 46 até ás 10 horas da manhã ou das 4 da tarde em diante.

VENDE-SE—ou arrenda-se o sobrado no largo da Assembléa n. 17; aluga-se casas na rua Real da Torre e vende-se apparelhos de metal e um sobrado em Olinda, rua S. Pedro Velho n. 8; a tratar na rua Real da Torre n. 34.

VENDE-SE uma quitanda sita á rua do Alecrim n. 79; a tratar na mesma; a casa tem agua e commodos para familia.

VENDE-SE — uma casa coberta de zinco na rua Nova do Feitosa; a tratar na mesma rua n. 30.

VENDE-SE—uma vacca com cria de 15 dias dando bom leite; a tratar no sitio da viuva Antunes, rua Treze de Maio, Santo Amaro.

VENDE-SE uma quitanda na rua da Palma n. 36, um bom ponto para taverna; o motivo se dirá ao comprador.

VACCAS—Vende-se boas vaccas tourinas e mestiças com crias novas, assim como um magnifico touro de raça hollandeza: A tratar na avenida Elpidio de Figueiredo n. 137, proximo a estação do Campo Alegre, linha de Olinda.

VENDE SE a quitanda sita a travessa do Peixoto n. 12; a tratar na mesma.

VENDE-SE uma taverna em optimo ponto, na estrada da Caixa d'Agua em Iberibe, fazendo bom negocio; o dono quer retirar-se e o motivo se dirá a quem pretender; a tratar com Franco Ferreira & C.

VENDE SE um boa casa com bons commodos para familia, construida a pouco, sita á rua Real da Torre n. 104: a tratar na mesma.

VENDE-SE—uma armação constando de dous lances envidraçados 1 a ingleza, 4 grandes fiteiros e 1 balcão; ver e tratar na Sapataria Colombo, rua Nova n. 12.

VENDE-SE OU TROCA-SE 2 casas na rua Costa Pinto ns. 23 e 25; a tratar nas mesmas; por barato preço.

VENDE-SE— uma casa de taipa coberta de telha na rua Linda do Feitosa n. 57, com commodos para familia e propria para venda; a tratar em Santo Amaro das Salinas, rua 13 de Maio n. 67.

VENDE-SE pés de palmeiras de leque para enfeitar tumulos, na Camboa do Carmo n. 18.

VENDEM SE—28 casinhas e mais de 2000 palmos de terrenos adjacentes em arrebalde florescente, rendendo de 220$ a 250$000 mensaes; trata-se na casa grande a esquerda da egreja de Santo Antonio, no Arruda

VENDE SE o n. 1 da *Leitura para todos*; a tratar na Agencia jornalistica pernambucana.

VACCA DE LEITE Vende-se uma excellente vacca mestiça com cria femea e de dous mezes. Trata-se na travessa do Jasmim n. 15

MEDICOS

Dr. Andrade Lima (Medico. Especialista em molestias internas e partos. Dá consultas, diariamente, em seu consultorio á rua da Imperatriz n. 11, 1.º andar, de 1 ás 3 horas da tarde e na pharmacia Pinho á rua Barão de Victoria n. 51, de 3 ás 4. Residencia: rua do Hospicio n. 29. Chamados a qualquer hora.

Dr. Alfredo Gaspar—Gynecologista, parteiro, tambem se dedica ao tratamento das molestias de *crianças* e das *vias urinarias*. O seu preparo nas operações da mais alta cirurgia tem sido feito nos principaes hospitaes e casas de saude do Brazil, Vienna, Paris, Berlim e Londres. Dispõe de aperfeiçoado e vasto material cirurgico e de esterilisação, indispensaveis complementos para maior garantia de exito feliz na pratica das referidas operações. Consultorio e residencia: rua da Imperatriz n. 71—1.º andar. Consultas: de meio dia ás 2 horas da tarde. Chamados por escripto a qualquer hora.

Dr. Arnobio Marques.— Cirurgião do hospital Pedro II, de volta de sua viagem á Europa, continua a dar consultas á rua larga do Rosario n. 10, de 1 ás 3 da tarde. Residencia—rua da Santa Cruz n. 62.

Dr. Augusto Chacon—Da clinica cirurgica do Hospital Pedro II. Parteiro e operador. Residencia e consultorio rua Barão da Victoria 59, 1.º andar. Consultas: de 2 ás 3 horas da tarde. Chamados por escripto á qualquer hora. Telephone n. 683.

Dr. Agricio Boa Viagem. Consultas de 12 horas ás 3 da tarde a praça do Corpo Santo n. 17, 1.º andar. Residencia: Afflictos n. 21. Chamados a qualquer hora.

Dr. Arthur Gonçalves.—Medico exauxiliar da clinica oto-rhino-laryngologica do dr. Carneiro da Cunha no Rio de Janeiro. Especialidade: molestias da garganta, do nariz e dos ouvidos. Consultorio: rua do Bom Jesus n. 15, 1.º andar. Consultas de 12 ás 2 da tarde. Residencia: rua Luiz do Rego n. 29, chamados a qualquer hora. Telephone n. 681.

Dr. Antonio Vieira.—Medico, operador e parteiro, formado pela faculdade de medicina do Rio de Janeiro, especialista em molestias do nariz ouvido e garganta. Consultas de 1 ás 3 horas da tarde. Consultorio—Praça da Independencia n. 5. Residencia á rua da Imperatriz) n. 34, 1.º andar. Telephone n. 689. Acceita chamados por escripto a qualquer hora.

Dr. Alfredo de Medeiros — Medico do serviço interno do dispensario Octavio de Freitas e chefe da Polyclinica do hospital Pedro II. Especialidades: Syphilis; molestias dos pulmões, estomago e intestinos. Consultorio, rua Larga do Rosario n. 28, 1.º andar. Consultas de 1 hora ás 3 da tarde. Residencia, rua Gervasio Pires n. 28. Chamados a qualquer hora.

Dr. Avila — Especialidades: Cirurgia, parto e molestias das senhoras e crianças. Trata pela dosimetria, sempre com os melhores resultados, conseguindo muitas vezes fazer abortar as molestias e evitar as complicações nas não abortadas. Consultas: 10 horas ao meio dia. Escriptorio—rua do Bom Jesus n. 15, 1.º andar. Residencia—Estrada dos Afflictos n. 4.

Dr. Baptista de Carvalho.— Consultas gratis nas segundas e sextas, das 2 ás 4 da tarde. Consultorio, rua Larga do Rosario n. 34, 1.º andar. Residencia—estrada de João de Barros n.º 1, Telephone 497.

Dr. Berardo (oculista) chefe da clinica de olhos do Hospital Pedro II. mudou seu consultorio para a rua Barão da Victoria n. 67, 1.º andar, onde se acha á disposição de seus clientes, de 2 ás 4 horas da tarde.

Dr. Bandeira Filho—parteiro: da maternidade e professor de partos do hospital Pedro II. Dedica-se especialmente a partos e molestias de senhoras. Consultas de 2 ás 4 da tarde na praça da Independencia n. 16. Residencia, rua da Intendencia n. 9. Telephone. 590. Chamados a qualquer hora.

Daniel Ramos. — (Clinica cirurgidentaria)—Formado pela Faculdade de medicina da Bahia, com longa pratica de trabalhos pelos methodos mais modernos, possuindo instrumental dos melhores fabricantes americanos. Especialidades: Extracção do dente e do nervo dentario absolutamente sem dor, obturações a ouro, platina, granito etc., pivot, coroas de ouro, chapa de vulcanite, Bridge Works etc. Preços commodos. Consultas e operações de 9 da manhã ás 4 da tarde. Consultorio e residencia rua Barão da Victoria n. 52, 1.º andar.

Dr. Eusinio Medeiros—Clinica medica. Especialidades: molestias do figado e estomago. Consultas de 12 a 2 da tarde. Consultorio—Rua do Bom Jesus n. 25, 1.º andar; residencia—Acauã Ribeiro n. 12, antiga Baixa Verde. Chamados, por escripto, a qualquer hora.

Dr. Francisco Clementino.— Medico do hospital Pedro II. Especialidades: syphilis, molestias do pulmão e coração, Consultorio, rua Larga do Rosario n. 28 1.º andar. Consultas de 1 ás 4 horas da tarde. Residencia: rua da Aurora n. 1, 1.º andar. Acceita chamados a qualquer hora.

Dr. Freitas Guimarães — Medico da Casa dos Expostos. Especialidade: Febres, molestias pulmonaes e de crianças. Consultorio—rua Larga do Rosario n. 50, 1.º andar, onde será encontrado de 11 ás 2 horas da tarde. Residencia: largo do Carmo n. 18.

Dr. José de Barros, Filho, — tendo feito em Paris durante a sua permanencia na Europa estudos especiaes sobre as molestias de pelle e syphilis, acha-se á disposição de seus amigos e clientes de 8 ás 9 horas da manhã, no estabelecimento hydroelectro-therapico do dr. Silva Ferreira, á rua da Matriz n. 11 e de 12 ás 2 da tarde em seu consultorio á rua Marquez de Olinda (antiga da Cadeia) n. 55, 1.º andar. Residencia: rua da Matriz da Boa-Vista n. 13. Telephone n. 817.

Dr. Jefferson - Medico do hospital Pedro II. Especialidade: molestias de crianças e do apparelho respiratorio Consultorio rua da Imperatriz n. 84 1.º andar; consultas das 12 ás 3 horas da tarde—das 3 ás 4, gratis aos pobres, sendo as receitas aviadas na acreditada pharmacia Pasteur. Residencia rua da Matriz n. 21, 1.º andar. Acceita chamados a qualquer hora do dia ou da noute.

Dr. João Marques. Medico do hospital Pedro II. Especialista em molestias do coração, pulmões e febres. Consultas de 1 ás 3 da tarde. Consultorio Praça Dezesete n. 6. Residencia—rua da Soledade n. 8. Chamados por escripto—telephone n. 484.

Dr. João Amorim.—Medico do hospital Pedro II. Clinica de molestias internas. Residencia rua do Livramento n. 6, 1.º andar, onde dá consultas de 1 ás 3 horas da tarde.

Dr. Luiz Galvão. Medico operador e parteiro. Especialidades: syphilis e molestias da pelle. Consultas, de 1 ás 3 da tarde, á rua Barão da Victoria 57, 1.º andar. Residencia estrada da Ponte de Uchôa n. 25, telephone n. 378. Chamados á qualquer hora.

Dr. Leopoldo de Araujo -Especialista em molestias de garganta, nariz e ouvidos. Partos, molestias de senhoras e creanças; chegado da Europa reabrio seu consultorio á rua do Cabugá n. 14, onde dá consultas de 1 ás 3 da tarde. Residencia: Hospicio n. 50-B, telephone n. 559.

Dr. Ladislau Cavalcanti.—Do Hospital Pedro II. Medico e operador. Especialista em vias urinarias, syphiles e molestias de crianças. Dá consultas á rua Larga do Rosario n. 12, 1.º andar de 1 ás 3 horas. Gratis aos pobres. Residencia: Corredor do Bispo n. 23. Telephone n. 854.

Dr. Luiz Gentil — Medico e operador, ex-auxiliar da 1.ª cadeira de clinica cirurgica da Faculdade de medicina da Bahia, dedica-se especialmente a cirurgia, molestias das vias urinarias, pelles e syphilis. Residencia: avenida Sigismundo n. 22 (Torre). Consultorio: rua Larga do Rosario n. 19 1.º andar. Consultas de 7 ás 8 horas em sua residencia e de 2 ás 4 no consultorio.)

Dr. Luiz Beda—Medico. Especialista em molestias nervosas e do apparelho respiratorio. Reabrio o seu consultorio na rua Barão da Victoria n. 52, 1.º andar, e dá consultas de 2 as 4 da tarde. Residencia, pateo do Terço n. 72. Chamados a qualquer hora. Telephone n. 808.

Dr. Mario Ramos e Silva Medico. Consultorio: rua Duque de Caxias n. 70 de 1 hora ás 5 da tarde. Residencia: rua Bemfica n. 21 (Magdalena).

Dr. Moreira Caldas Clinica medica cirurgica. Especialista em molestias de crianças. Consultorio: Rua Larga do Rosario n. 34, 1.º andar, (por cima da Pharmacia Passos). Consultas de 12 ás 2 horas da tarde. Residencia: Rua da União n. 10. Chamados para a Pharmacia Passos e para sua residencia a qualquer hora. Consultas gratis aos pobres ás sexta-feiras.

Dr. Oscar Coutinho.—Medico e parteiro. Adjunto da clinica de partos do hospital Pedro II, ex interno da clinica obstectrica e gynecologica da Faculdade de medicina da Bahia. Especialidades: partos, molestias de senhoras e de crianças. Consultas: de 1 ás 3 horas da tarde na rua do Cabugá n. 14, 1.º andar. Residencia: Rua da Conceição. Telephone n. 126.

Dr. Raul Azedo.—Consultas: das 2 ás 4 da tarde á rua do Imperador n. 3 1.º andar. Residencia: Caxangá. Especialidade: molestias do coração, rins e do systema nervoso.

Dr. Selva Junior Medico, e parteiro, especialista em molestias do coração, pulmões, figado e rins. Dedica-se tambem ao estudo de molestias de crianças. Dá consultas diariamente de 12 ás 2 horas da tarde, na Pharmacia Minerva no pateo do Terço, 12 e de 2 1/2 ás 4 da tarde na pharmacia Humanitaria sita á rua da Concordia n. 61. Acceita chamados á qualquer hora. Residencia: rua Aurora n. 244. Gratis aos pobres nas ... e sextas.

Dr. Sabino Pinho — Medico-homoeopatha, especialista em molestia de crianças Director, fundador do instituto de protecção e assistencia á infancia e do Recanto homœopathico, medico homœopatha destes estabelecimentos, da Liga maritima, da Escola de aprendizes marinheiros e capitão-medico do Tiro Pernambucano. Trata pela homœopathia e com muita vantagem todas as molestias que possam ser tratadas pela allopathia ou por outro qualquer systema. *Consultas*; de 1 ás 3 da tarde, na Pharmacia do dr. Sabino, rua do Imperador n. 48; as consultas são pagas na occasião. *Residencia rua do Hospicio n. 63.* Chamados por escripto.

Para os desvalidos adultos. O dr Sabino mantem o Recanto Homœopathico, annexo á pharmacia, onde os *desvalidos*, de 1 1/2 ás 2 1/2 da tarde, serão attendidos.

Dr. Souto Maior. —Clinica medico cirurgica. Cirurgião do hospital Pedro II e medico do Dispensario Octavio de Freitas. Consultorio: rua Larga do Rosario n. 26, 1.º and r (entrada pelo n. 28) onde dá consultas de 2 ás 4 da tarde. Residencia: rua do Rosario da Bôa-Vista n. 48. Chamados por escripto a qualquer horas.

Dr. Soares de Avellar (Clinica de molestias dos olhos, nariz, garganta e ouvidos). De volta de sua viagem a Europa, onde frequentou os principaes hospitaes e clinicas das molestias de olhos, nariz, garganta e ouvidos e fez acquisição de instrumentos e apparelhos aperfeiçoados para esse fim, reabriu o seu consultorio e residencia á rua do Barão da Victoria n. 10, 1.º andar e acha-se á disposição de seus amigos e clientes de 1 ás 5 horas da tarde, todos os dias.

Dr. Silva Ferreira.—Medico e parteiro. Occupa-se de molestias de senhoras, garganta, nariz e ouvidos. Consultas de 2 ás 4 horas da tarde, á rua do Marquez de Olinda n. 55. Residencia: Rua da Matriz da Boa-Vista n. 11, telephone n. 365.

Dr. Tancredo Bandeira (Clinica-dentaria).—Consultorio, rua Larga do Rosario n. 14, 1.º andar, Consultas de 12 ás 4 da tarde.

Dr. Vicente Gomes—Medico do hospital Pedro II. Especialidades: molestias das crianças, do pulmão e coração. Dá consultas de 2 ás 4 horas da tarde no seu consultorio á praça da Independencia n. 10, 1.º andar. Residencia: rua da Palma n. 74. Chamados por escriptos. Telephone, 73.

Dr. Vieira da Cunha, filho—medico operador e parteiro, adjuncto da secção de cirurgia do hospital Pedro II e auxiliar da clinica gynecologica do dr. Vieira da Cunha. Dedica-se especialmente á clinica cirurgica geral, partos e molestias das senhoras, Residencia: rua do Proresso n. 9. Consultas: de 1 ás 3 da tarde, na praça da Independencia n. 12, 1.º andar.

DIVERSOS

REMEDIOS PARA ANIMAES!

Linimento Victoria

PARA CAVALLOS E OUTROS ANIMAES DOMESTICOS

Substitue o FERRO EM BRASA e todas as ... pões dolorosas.

Cura certa de:

MARQUEIRAS, ESPARAVÕES, ARESTINS, RHEUMATISMOS, FRAQUEZA DAS PERNAS, TORCEDURAS, TENDÕES FORÇADOS, PARALYSIAS, ESPADUAS FERIDAS, ENTORSES.

Effeito e promptidão!

HIPPOPHILLO

Precioso pó contra

CATARRO, RONQUEIRAS, TOSSES, CANSAÇO PULMONAR, CORRIMENTO NASAL, ETC.

PARA BURROS E CAVALLOS

DEPOSITARIOS GERAES:

SILVA BRAGA & C.ª

60—RUA MARQUEZ DE OLINDA—60—Pernambuco

Pilulas ferruginosas Silva Santos

Anemia, opilação, cores pallidas, perturbações mentaes, *enfraquecimento organico* occasionados pelo empobrecimento do sangue, são curados com este preparado sempre que o sangue está fraco por qualquer causa elle o fortalece, tornando-o apto para a vida. Não produz constipações de ventre e é de effeitos rapidos na convalescença, etc.

Superiores aos congeneres extrangeiros pela rapidez com que actua e pelo seu pequeno custo.

Vendem-se em todas as bôas pharmacias e drogarias em frasco azul escuro com os dizeres acima no vidro.

Homœopathia do dr. Sabino

E' a mais pura, acreditada e preferida

606 em homœopathia cura molestias syphiliticas e de pelle, 5$000,

O CADORNUS DO DR. SABINO é o melhor remedio na dentição: facilita a dentição, cura e evita as convulsões nas crianças. *Só e verdadeiro o Cadornus do dr. Sabino*, 2$000.

BALSAMINA DO DR. SABINO: cura as tosses e molestias pulmonares.

PO' MARAVILHOSO DO DR. SABINO: infallivel nas assaduras das crianças e pessoas gordas, 3$000.

VIRIDE-TINCT DO DR. SABINO: molestias do estomago, enjôo do mar, antojos, dyspepsia etc., 2$000.

CARTONEMA DO DR. SABINO: molestias do figado e do baço, 2$000.

CALMONINA DO DR. SABINO: usado 15 dias antes do parto *facilita o parto e evita as complicações.* Optimo para acalmar as pessoas nervosas e *fazer dormir as crianças* que soffrem de insomnia. 2$000.

MYRISTICA DO DR. SABINO: colicas menstruaes, 2$000.

FARINHA DAS MERCES DO DR. SABINO: a melhor alimentação para as crianças e convalescentes, 1$000 o pacote.

COSTUS DO DR. SABINO: gonorrhéa e flores brancas, 2$000.

IZINUS DO DR. SABINO: molestias de pelle e syphiliticas, 2$000.

GOSSIPIUM DO DR. SABINO: regulador da menstruação, 2$000.

MARAVILHA DO DR. SABINO N. 1: febres que pareçam ser devidas a molestias do estomago e intestinos. Variola do principio ao fim da molestia, 2$000.

MARAVILHA DO DR. SABINO N. 2: febres que pareçam ser devidas a constipações, defluxos, sarampos, 2$000.

ENTERITINA DO DR. SABINO: diarrhéa das crianças, principalmente a diarrhéas verdes. Pode ser alternado com a maravilha n. 1 do dr. Sabino 2$000.

FLATULENTINA DO DR. SABINO: colicas nas crianças de peito, 1$000.

QUILAND DO DR. SABINO: cura e evita as erysipelas.

ELACODENDRO DO DR. SABINO: cura as molestias da garganta e influenza.

Pharmacia homœopathica do dr. Sabino

RUA DO IMPERADOR N. 48

Recife-Pernambuco

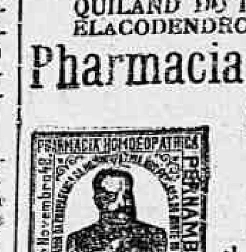

Aos negociantes do interior. — o melhor negocio é revender homœopathia do dr. Sabino. Descontos vantajosos para revender.

Exigir ... as drs. Sabino O L. Pinho J Sabino L. Pinho impressos em tinta preta

Mutualidade Vitalicia

DOS E. U. DO BRAZIL

Associação catholica de Pensões vitalicias Estatutos e mais informações com o

Agente geral-Ed Pinto Dabeux. Rua Larga do Rosario n. 37. 1 andar—Recife.

Elixir Americano

OU

GARRAFADA DO SERTAO

(Approvado pela Inspectoria de Hygiene do Estado)

Este importante medicamento, vem causando a maior admiração pelas curas maravilhosas que tem operado, pelo prodigio quasi miraculoso que tem feito em casos considerados totalmente perdidos. E' um preparado sertanejo, composto de 20 salsas associaveis, as mais depurantes de nossa flora vulgarisando-se por este facto pelo nome de GARRAFADA DO SERTAO, por fim adoptado por nós. E' com effeito um poderosissimo destruidor das molestias que dependem de impurezas ou máos humores do sangue, como sejam; boubas, herpes, empingens ou darthros, rheumatismos, escrophulas, gomas, cravos seccos, etc.

E' especialmente na syphilis que ella manifesta todo o seu maior valor curativo.

A syphilis é o monstro que ameaça arruinar a especie humana; é bem raro encontrar-se quem não tenha sentido os estragos de suas garras ferinas. E' indispensavel possuirem meios seguros para combatel-as, impedindo sua acção exterminadora. O ELIXIR AMERICANO, conhecido por *Garrafada do Sertão* é sufficiente para extinguil a em todos os casos, assim haja regra e perseverança necessarias no seu uso, de accordo com a gravidade de casos. Não exhibe attestados, prefere o testemunho pessoal, tanta confiança tem o inventor no seu resultados, pede que não acceitem informações de pessoas suspeitas, que algum interesse tenham ... contra indicação.

... delle tenham usado. Tenham cuidado com as falsificações ... um sub-rotulo, o qual sendo enviado ao fabricante, ... verdadeira procedencia.

... Recife os srs. Silva Braga & C., rua Marquez ... Guimarães, rua Marquez de Olinda n. 42 e de Olinda ns. 58 e 60, F. Carneiro & Guimarães, Lopes & Araujo, rua do Livramento n. 38.

MUTILADO

ILEGÍVEL