



A colonização de Angola

Henrique Galvão e Carlos Scipião dedicaram a Angola o terceiro volume da obra que estuda o desenvolvimento do território português...

Transportes das planícies e nas colinas áridas do interior, as terras encontram-se submetidas em montanhas que atingem, na Serra de Chelva...

Prof. Claudio Goulart de Andrade
Benedicto Barros
Gustavo Philadelpho Azevedo

Claridge Hotel
REFRIGERACION EN TODOS LOS AMBIENTES
HABITACION PARA DOS PERSONAS
120 PESOS ARGENTINOS DIARIOS

JANGADA N.S. DA ASSUNÇÃO
Agradecimento do governador em exercício do Ceará
Dr. José Alves Ferreira

O ARCEBISPO PRESIDIRÁ as festas de "Dia do Trabalho", em Recife
Olhos - Doenças e Operações

Dr. Augusto Linhares
OUVIDO, NARIZ e GARGANTA - Rua México n. 38 - 5.º andar.
CONS. DIÁRIAS: Das 9 às 11 - 14 às 16 horas - Tel. 32-8515. (64396)

O SR. GABRIEL PASSOS É O NOVO PRESIDENTE da U.D.N. de Minas Gerais

Rejeitada a sua indicação para a presidência nacional em favor do sr. Artur Santos
A U. D. N. de Minas Gerais decidiu, afinal, depois de acalorados debates...

INAUGURADA A HERMA DO ENG. COELHO CINTRA

A Avenida Princesa Isabel, esquina da Avenida Kozar, na Serra de Cópacabana, foi inaugurada oficialmente...

Dr. Von Doelling de Graça
TUMORES E CANCER RAIOS X E RADIUM

FALTARÁ LUZ AMANHÃ em Barra de Guaratiba, Campo Grande e Leblon — Depois de amanhã, dia 23, na Gávea

Prof. Claudio Goulart de Andrade
Benedicto Barros
Gustavo Philadelpho Azevedo

JANGADA N.S. DA ASSUNÇÃO
Agradecimento do governador em exercício do Ceará

OS JUIZES DO REGISTRO CIVIL são obrigados a cumprir as decisões dos juizes de Família

14.º ANIVERSÁRIO DA ASSOCIAÇÃO DOS EX-ALUNOS DO COLÉGIO MILITAR

O Tribunal de Justiça, em seu plenário de ontem, conheceu da representação feita pelo Dr. José Murta Ribeiro...

CASA DE REPOUSO ALTO DA BOA VISTA S. A. DOENÇAS INTERNAS — ESTADOS NERVOSOS

BANCO COMERCIO E INDUSTRIA DE MINAS GERAIS S. A.
Capital e reservas 240 milhões de cruzeiros
Filial — RUA DA ALFANDEGA, 27

PREFEITURA NO GUANABARA O SR. JÂNIO QUADROS

Após sua visita de cordialidade à Câmara do Distrito Federal, o sr. Jânio Quadros...
Depois de uma longa estada em Brasília, o sr. Jânio Quadros...

DESPACHOS DO PREFEITO
Na Secretaria de Saúde — Cavalido Guimarães, Paulo Henrique de Faria...

SECRETARIA DE FINANÇAS
Depachos — Flávio da Silva Ramos — Autoriz. Nelson Maria...

MONTEPIO DOS EMPREGADOS
Cedidos extrajudiciais — Cédulo 287 — 288 — 289 — 290...

DEPARTAMENTO DO PESSOAL
Depachos — Maria Madalena Flores Campos — Artur Carlos...

SECRETARIA DE INTERIOR E SEGURANÇA
Atos do Secretário — Designado Jaber de Melo Alves...

SECRETARIA DE AGRICULTURA
Atos do Secretário — Designado Jaber de Melo Alves...

SECRETARIA DE EDUCAÇÃO E CULTURA
Atos do Secretário — Designado Aldeideia Selarinho...

SECRETARIA DE SAÚDE E ASSISTÊNCIA
Atos do Secretário — Designado Ana Juracy Boregas Braga...

SECRETARIA DE AGRICULTURA
Atos do Secretário — Designado Jaber de Melo Alves...

SECRETARIA DE EDUCAÇÃO E CULTURA
Atos do Secretário — Designado Aldeideia Selarinho...

SECRETARIA DE SAÚDE E ASSISTÊNCIA
Atos do Secretário — Designado Ana Juracy Boregas Braga...

SECRETARIA DE AGRICULTURA
Atos do Secretário — Designado Jaber de Melo Alves...

SECRETARIA DE EDUCAÇÃO E CULTURA
Atos do Secretário — Designado Aldeideia Selarinho...

SECRETARIA DE SAÚDE E ASSISTÊNCIA
Atos do Secretário — Designado Ana Juracy Boregas Braga...

SECRETARIA DE AGRICULTURA
Atos do Secretário — Designado Jaber de Melo Alves...

RETRATO DE "HOMO COPACABANENSIS"

O que chamava a atenção em primeiro lugar era o rádio portátil nos bolsos do sr. Jânio...

O objetivo da reunião entre empregados e empregadores na sexta-feira, 16, em Copacabana...

O Acordo Militar no Senado
Aprovado na Comissão de Finanças antes de ser apreciada a sua constitucionalidade

O Acordo Militar no Senado
Aprovado na Comissão de Finanças antes de ser apreciada a sua constitucionalidade

O Acordo Militar no Senado
Aprovado na Comissão de Finanças antes de ser apreciada a sua constitucionalidade

O Acordo Militar no Senado
Aprovado na Comissão de Finanças antes de ser apreciada a sua constitucionalidade

CONTINUA O IMPASSE NA GREVE DE SÃO PAULO DE SAO PAULO

Espera-se breve solução para que os operários voltem ao trabalho — Videiros e marceneiros voltam ao serviço

INCONSTITUCIONAL O REGIME PARLAMENTAR
Sustenta o líder da maioria que a adoção da fórmula Pilla é um golpe de Estado

APOSENTADOS DOS INSTITUTOS E CAIXAS
Apelo ao presidente da República

CONCURSOS DO D.A.S.P.
DR. J. M. GREY — CIRURGIA

SÓ PERÓN É QUEM SABE se é possível tomar as Falklands à força

FLORIDA HOTEL
Proteja seu aparelho respiratório da tosse e rouquidão tomando FIGATOSSE 3 vezes ao dia...

# ESTABELECIDO PARA OS MÉDICOS GREVISTAS A PENA DE REPREENSÃO

## AMEAÇADOS OS PEIXES DA LAGOA

### Novamente fechado o canal que unia Rodrigo de Freitas ao mar — Paralisada a escavadeira



O fato é que os peixes morrem sempre que o canal está fechado. Essa é a verdade, que o resto tem sido compreendido pela Municipalidade. Atualmente uma escavadeira é mantida em serviço quase contínuo na praia, efetuando a remoção da areia do mar que luta constantemente para invadir a lagoa.

Agora, ocorreu um defeito na máquina escavadeira. Segundo alguns teria sido no radiador. O seu funcionamento, dependendo ou não do radiador, tem remediado, mas, ao invés de corrigir a

falha foi suspenso, e a areia, como seria de esperar, imediatamente ocupou o canal em toda a extensão da praia passando a inundar a pista da rua e indo até o principio do canal, na parte do Jardim de Alah. São milhares de metros cúbicos que muito custarão para ser removidos. Apenas nas marés altas, a água está penetrando, um pouco, e mais alguns dias, caso persista tal situação, voltarão a boiar os peixes mortos.

A limpeza do canal é imperiosa. Immediata. Urge providenciar o reparo da peça defeituosa em

caráter de emergência ou mandar outra máquina fazer o serviço.

É possível que já a máquina que está funcionando, desobstruindo o canal, removendo a areia. Fica contudo a advertência. É preciso cuidar melhor da máquina para evitar a sua paralisação, e ter outra em permanente estado de emergência, prontidão, para substituí-la nas eventuais necessidades.

Como oportunamente já frisou o "Gerico", urge fazer uma obra capaz de pôr término a tal

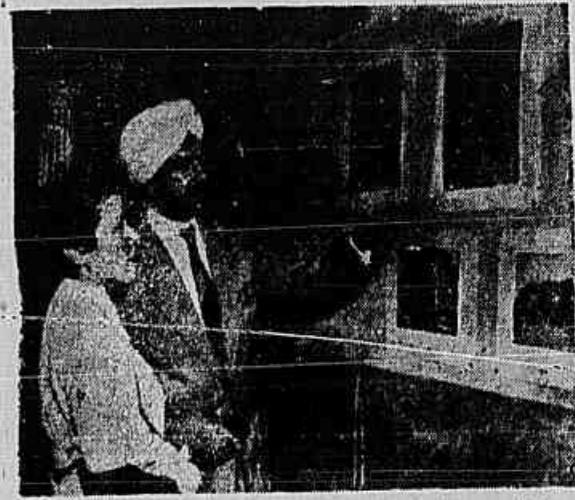

Os diplomatas indus são os cicerões da exposição

## A INDIA VISTA DE RELANCE

Da pesca milenar nos altiplanos do Himalaia à fábrica de automóveis, do camelo ao trator, do Taj Maal e do Templo de Buda ao belo e moderno balneário de Travancore

As galerias de fotografias da Índia que podem ser vistas no subterrâneo do Assisrio até o fim do mês representam mais do que alguns aspectos de um país cheio de sedução, pois constituem uma exposição organizada e completa das manifestações da vida de uma terra que é ao mesmo tempo um museu de antiguidades e uma grande usina de trabalho. O leitor, a meio metro de uma coleção de fotos mostrando como se desenvolve nos dias de hoje a pesquisa científica na Índia, poderá examinar cenas rurais e um artesanato que nasceram há milhares de anos. Depois de ver o belo templo de Buda Guhya, erigido no local em que o Deus hindu rezava e restaurado no século XI, passe para o painel exibindo uma moderna fábrica de automóveis e a um dos maiores estaleiros do mundo. O espectador se detém diante do soberbo Taj Maal, erigido há quinhentos anos pelo rei Shajaan em memória de sua esposa Muntaz Maal, e mais adiante terá ocasião de examinar um dos mais luxuosos hotéis do planeta, em Bombaim — o Hotel Taj Maal, com o estilo próprio daquela nação diferente.

O camelo, no deserto de Jodpur, ainda é o meio de transporte, contrastando com os modernos coletivos de Nova Delhi e Calcutá, rolando sobre pneus elétricos e de dois andares — esta uma cena tipicamente londrina. A Índia é uma grande exportadora de mangas e pro-

(Continua na 5.ª página)

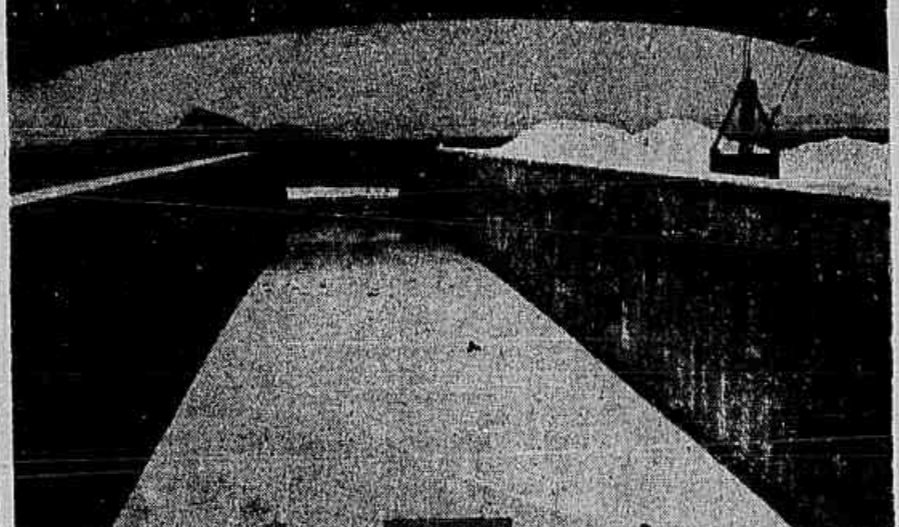

O canal do Leblon inteiramente obstruído pela areia

### ABSOLVIDO PELO JURI POPULAR

550 Paulo, 20 (Esp.) — Foram julgados ontem pelo Júri Popular os comerciantes João Santos Fernandes e Armando Mendes Luz, por crimes contra a economia popular, sendo absolvidos por cinco votos. Os réus eram acusados de haver vendido pão por preço fora da tabela.

### MAIS VINTE E UM CONTRAVENTORES PRESOS

Em sua campanha de limpeza da cidade, a Seção de Bens e Proibidos, da Delegacia de Costumes e Diversos, deu mais uma batida nos pontos onde são encontrados os contravenedores, conseguindo prender nada menos de 21 "foras-da-lei". Dez são "bookmakers" e 3 "bicheiros" foram autuados e convenientemente processados naquela Especializada.

Na "fortaleza" do jogo do bicho, situada na Avenida Nova York 70, um Bonussuco, foram presos três bicheiros, quando se encontravam vendendo o jogo do bicho. São eles: Flávio Brandão, residente na Rua Bonussuco, 486; Artuff Duarte Lisboa, morador na Rua Nabor do Rego, 509 e Mário Gomes de Almeida, domiciliado na Praia do Galvão, 108.

Em diversas zonas da cidade, foram presos os seguintes "bookmakers": quando vendiam apostas de corridas de cavalo: Nilton Leonardo, rua Jaguaruna, 48; Antonio Batista Nunes, Ladeira do Barros, 206; Antonio Monteiro, Travessa Machado de Oliveira 12; Heron Lancelotti, Rua Senador Nabus, 208; Otto Drumond, Rua Teodoro da Silva, 747; Wilson Calino, Avenida Brasil, 329; Cesar Teixeira Nunes, Travessa Rio Grande, 52; Dunjamil Vitor Xavier, Rua Conde de Bonfim, 117; Antonio Dias Gouveia, Rua Uruguaí, 240, casa 3; Edson Moreira Guimarães, Rua Guaporet, 631; Tupy Soares, Rua Conde de Bonfim, 114; Mário Cardoso, Rua Comandante Mauriti, 10; João Martins dos Santos, Rua Cardoso Machado, 30; Waldério Dias, Rua Navarro, 40; José Vieira da Fonseca, Rua São Roberto, 198; Antonio Rodrigues Borges, Rua Perello de Almeida, 19; Walter Alves Boaventura, Avenida dos Democratas, 718; e Alirton Nunes Gomes, Rua do Riachuelo, 80.

### NAUFRAGIO DE QUASE SEIS QUILOS DE OURO

Macapá, 20 (Esp.) — Chegou a esta capital a notícia de que naufragou no Rio Calçoene a canoa "Gracis Brasil", que fazia o serviço de Correio entre a localidade de Calçoene e a cidade de Amapá.

Segundo o rádio passado para Macapá, a respeito e recebido pelo governador, não houve perdas de vidas, mas foram para o fundo do rio, cinco quilos e setecentas gramas de ouro, além de jóias e outros objetos pertencentes ao sr. Raimundo Cardoso Santos, residente naquela Vila.

Já estiveram no local do sinistro a canoa "São Benedito" e o tal "Haguary", pertencente ao governador do Território, que tentaram retirar a embarcação naufragada do fundo do rio, sem êxito, porém.

O proprietário do ouro seguiu para Belém, a fim de contratar um escavador, para salvar seu pequeno tesouro.

### PUNIDOS OS MÉDICOS GREVISTAS

Será imposta aos faltosos a pena de repreensão

O ministro Simões Filho assinou a portaria nº 207 de 18 de maio, por falta do cumprimento de dever, de acordo com o art. 204, combinado com o art. 194, item I e VI do Estatuto dos Funcionários; b) recomendar à Divisão de Pessoal do Departamento de Administração, que transmita aos órgãos interessados a determinação supra e verifique o exato cumprimento da mesma. (n) Simões Filho.

### O NAVIO MISTERIOSO NA COSTA PARAIBANA

João Pessoa, 20 (Esp.) — As autoridades Navais tomando conhecimento da aparição de um navio estranho no litoral da Paraíba, determinaram providências para o policiamento da costa. O misterioso navio ocorreu em sobressalto os pescadores e as pessoas residentes no litoral paraibano.

### CAMPANHA CONTRA O JOGO NA PARAIBA

João Pessoa, 20 (Esp.) — Chegando ao conhecimento do governo a prática de jogos proibidos de azar em vários pontos do Estado, sob a condescendência das autoridades policiais locais, convocou o governador um reunião em Palácio do secretário do Interior, do chefe de Polícia e de outras autoridades, a fim de traçar a campanha para completa extinção de quaisquer jogos porventura praticados no Estado.

**ALTERNADORES REGULADORES AUTOMÁTICOS DE VOLTAGEM**

MOTORES ELÉTRICOS

GRANDE ESTOQUE DE IMPORTAÇÃO

**SEISA**

RUA LAVRADOR, 41  
Tel.: 22-4008 e 22-5051 — Rio

**O HOMEM**

Em Função das Glandulas

Podem o homem reconquistar as alegrias da vida, normalizando suas funções vitais. Imprimir no organismo novas forças propuloras, restabelecendo o potencial de sua punjanta viril. Glândulas, a base de extratos testiculares, acantia virilis, hipofisio e vitaminas é de evidente ação racional. Glândulas é indicada na ostensa neuro-muscular e suas manifestações. Tubos com 20 drageas. Nas Farmácias e Drograrias. Expansão Científica S/A. — Caixa Postal 795 — São Paulo.

**Correio da Manhã**

Capital e Estados:

Ano (com direito ao Almanaque) .... Cr\$ 150,00

Semestre ..... Cr\$ 80,00

Exterior:

Ano (com direito ao Almanaque) .... Cr\$ 300,00

Semestre ..... Cr\$ 180,00

**ASMA BRONQUITE ASMÁTICA?**

**TOME COMPRIMIDOS ASMÍOL**

COMPOSTOS EXCLUSIVAMENTE DE PLANTAS MEDICINAIS

PRODUTO DO LABORATÓRIO ANAPION

**AEROVIAS BRASIL**

Um novo serviço à disposição dos nossos passageiros, que serão atendidos prontamente com a máxima presteza e cordialidade.

Fones: 22-8991 - 32-4300

R. 4, 5, 7 e 12

AV. RIO BRANCO, 277 (33350)

**TEMPO TAMBÉM É DINHEIRO!**

Pagamento de cheques em 3 minutos!

Entrega do cheque

Recebimento do dinheiro.

**máximos juros!**

Não cobra o selo do depósito!

Expediente Ininterrupto dos 9 às 17 horas!

**BANCO OLIVEIRA ROXO S. A.**

RUA MIGUEL COUTO, 7

**LEITE EM PÓ NINHO**

À VONTADE!

nova **Parker "51"**

... O PRESENTE DE UTILIDADE E ALEGRIA DURADOURAS

Em qualquer ocasião, qualquer que seja a pessoa a recebê-la, a Parker "51" é um presente que, através dos anos, causará grandes alegrias. A Parker "51" deve seu prestígio mundial a seu perfeito desempenho e ao seu desenho aerodinâmico. Somente esta caneta oferece o sistema "Aero-metric", o qual torna fácil o enchimento e sem esforço a escrita. Que o seu presente seja uma Parker "51", acompanhada pela lapiseira correspondente. Agora à venda nas boas casas do ramo.

Encha sua caneta com Parker Quink — a única tinta que contém selo — e que protege realmente qualquer caneta-lapiseira.

REPRESENTANTES EXCLUSIVOS PARA TODO O BRASIL E PÓS-TO CENTRAL DE CONSORTOS:

**Costa, Portela & Cia.**

AV. PRESIDENTE VARGAS, 435-8.º AND. — RIO DE JANEIRO

**NINHO NESTLE**

LEITE EM PÓ

EXIJA "NINHO" DO SEU FORNECEDOR

Desolando qualquer informação sobre o Leite em Pó NINHO ou outro produto Nestlé, atenderemos prontamente pelo telefone

**52-4095**

Rua Senador Dantas, 76-6.º and. Filial do Vendas ao Distrito Federal das prafinas

**NESTLE**

**um NOVO hotel**

para São Paulo

ALAMEDA BARÃO DE LIMEIRA

Pe. JULIO MESQUITA

**JOÃO**

Avenida S.º

No centro da cidade, um hotel acolhedor, construído de tradição do TAMOJO HOTEL de Termas de Lindóia, oferece-lhe o máximo de conforto num ambiente distinto.

**Artemis HOTEL**

Alameda Barão de Limeira, 44

End. telegráfico "ARTEMIOTEL" - Fones: 34-5528 — 35-7789





O sr. Amaral... (Continua na última página)

vezador do Estado do Rio de Janeiro, Ernani de Amaral Peixoto, vem a este país com o fim de explicar pessoalmente ao presidente Eisenhower a situação política e econômica do Brasil... A nova organização bancária com a criação de um Banco Central e outra agrícola, continua a ser o assunto mais em evidência na Câmara dos Deputados...

O BANCO CENTRAL, O INTERVENCONISMO MODERADO na reforma bancária e as "rãs" do sr. Tristão da Cunha

A necessidade de reorganizar o sistema bancário do país — Responsabilidade da estrutura atual na especulação e no encarecimento do custo de vida

A nova organização bancária com a criação de um Banco Central e outra agrícola, continua a ser o assunto mais em evidência na Câmara dos Deputados... O sr. Tristão da Cunha não é mais que um grupo isolado, se opondo a um grupo representado por economistas e financistas como os sr. Herbert Levy, Daniel Farraco, Orlando Danias e outros...

GRAÇAS À AEROVIAS BRASIL Renovação da aviação comercial brasileira

Arvões franceses espantam a cidade: para demonstração, decolagem e aterrragem com um motor só — Características dos "Noratlas", que fazem voo direto entre os centros mais distantes do país — Para transporte digno dos cariocas um máximo de rapidez, conforto e segurança — A maior transação aeronáutica dos últimos tempos na Aviação Civil: dezenas de aeronaves Para a empresa que "transporta o progresso" — Declarções dos diretores da Aerovias Brasil



"NORATLAS" O NOVO AVIAO DA AEROVIAS

Parabéns, Aerovias! Autoridades especializadas, ouvidas a respeito, exprimiram em linhas gerais os mesmos conceitos. Foram unânimes em um ponto, entretanto: o valor da iniciativa da Aerovias Brasil, empreendendo, para renovação de sua frota, a villosa aquisição em vias de concretização — como frizou muito bem o sr. Armando Sander, dinâmico gerente da Aerovias...

Renovação da frota da Aerovias. Acrescentou o coronel Eleuthério Brum Ferlich: — "Todos esses característicos são de grande importância para nós, por termos em vista a renovação de nossa frota doméstica à base do "Noratlas". Talvez, ainda, eventualmente, dadas as possibilidades que o moderno aparelho oferece, venha ele a ser usado nas linhas internacionais sul-americanas da Aerovias Brasil..."

A aeronave, espetacular, circular sobre o aeroporto, chamando a atenção do público pela sua suavidade e a perfeição de voo. A aterrragem foi excelente também. O aparelho gigantesco obedeceu aos comandos com facilidade e precisão admiráveis. A simetria das linhas e o arrojado do desenho combinavam-se num resultado aerodinâmico impressionante.

Menor custo de voo. O comandante Armando Azevedo de Andrade, diretor comercial da importante empresa de transportes aéreos e veterano piloto, informou a reportagem: — "Sob o ponto de vista comercial é técnico — como profissional de voo que sou — verifiquei que a acurante companhia como a Aerovias Brasil..."

MOVES Lomacinsky FABRICA 20% MENOS NA CASA 1024 LINS NA QUADRA: Expoição e Vendas, Rua 2 de Maio, 698. Tels 59-0336 e 49-6922 Jacarazinho.

Pedido no Senado que o sr. Getúlio Vargas vá aos Estados Unidos antes que o general Perón o faça

Acórdo Militar — Empréstimo americano — Petróleo e outros assuntos

O sr. Azevedo Chateaubriand voltou ontem dos Estados Unidos e ontem mesmo pediu licença ao Senado para ir a Londres, como membro da delegação brasileira às festividades da coroação... O representante da Parábolo ouzora a tribuna para falar sobre alguns assuntos de atualidade. Com o referendo ao Acórdo Militar, dizendo que esse ato representa uma operação dupla para o Brasil, o Import and Export Bank não estava obrigado a conceder o empréstimo...

PROJETOS RADIO-GUADOS EXPERIMENTADOS NA AUSTRÁLIA Sidney, 20 (F.P.) — Convidado pelo governo australiano, três especialistas militares americanos chegaram a Sidney para assistir a uma série de experiências de projetos radio-guados, no centro de pesquisas australiano de Woomea... MENOS HORAS DE TRABALHO Bona, (APLA) — Os trabalhadores de superfície das minas de carvão da Alemanha Ocidental comemoram este mês a trabalhar na base de horas por semana, em vez de 48 horas...

PREÇO AS VIUVAS DE EX-PRESIDENTES DO ESTADO DO RIO Niterói, 20 (A.N.) — O governador do Estado do Rio assinou ato concedendo pensão de Cr\$ 3.400,00 às viúvas dos ex-presidentes do Estado: Nilo Pecanha, Feliciano Peres de Azevedo, Almirante Protógenes Guimarães, almirante Ari Parreiras, Francisco de Oliveira Botelho e Manuel de Mattos Duarte Filho...

OUTROS ASSUNTOS O sr. Alvaro Adolfo requereu urgência para o projeto que dispensa as taxas a remessa de fundos para a aquisição de inspetores e fungilidas... O sr. Eudicles Vieira detendeu o "quadrante" e, quando o sr. Ismar de Góis quis fazer também, o presidente não o permitiu, por já ser usado da palavra um representante do P. S. D. Submetido a votação e dado como rejeitado... O sr. Onofre Gomes deu telegrama do Ceará sobre a construção de um trecho da Estrada de Ferro em Açu...

A Torre de Pisa



A Torre de Pisa, famosa pela sua perigosa inclinação ocorrida, acidentalmente, durante o sua construção em 1350, continua intacta. Desafiando o tempo e as leis da gravidade, constitui o símbolo admirável de uma época distante... No afã incessante de produzir o melhor, os cientistas do General Electric tornaram possível uma lâmpada fluorescente de "Longa Vida", feita para durar anos consecutivos a oferecendo uma luz clara, uniforme e repousante.

LÂMPADAS FLUORESCENTES Longa Vida ECONOMICAS! REPOUSANTES! Mais uma conquista da GENERAL ELECTRIC S. A. RIO DE JANEIRO - SÃO PAULO - RECIFE - SALVADOR - PORTO ALEGRE - GUANABARA - BARRA D'IGUAÇU

- ESQUEÇA A ASMA! RECUPERE O SEU BEM ESTAR COM DYSPNÉ-INHAL MAGNIFICO PASSEIO A SANTOS E SÃO PAULO PELO LUXUOSO TRANSATLANTICO PORTUGUES VERA CRUZ SAINDO DO RIO EM 11 DE MAIO REGRESSO AO RIO EM 14 DE MAIO Preço em 1.ª classe Cr\$ 2.150,00 Preço em 2.ª classe Cr\$ 1.750,00 Incluindo: Passagens marítimas, terrestres, passeios e refeições e hospedagem em São Paulo no Hotel Excelsior ou similar. INSCRIÇÕES: AGÊNCIA CAMILLO KAHN Av. Rio Branco 120 - Sobreloja Ed. Associação dos Empregados no Comércio Tel.: 32-8050 (rede interna) (34142)

KOSMOS CAPITALIZAÇÃO, S. A. DISTRIBUIÇÃO DE LUCROS AOS PORTADORES DE TÍTULOS A partir do dia 9 do corrente mês de Abril, pagam-se, na sede da Companhia, a Rua do Carmo n.º 27-B (esquina de Sete de Setembro), na Capital Federal, e em suas Sucursais e Agências, de acordo com as respectivas condições, os lucros a que têm direito os títulos que tenham completado 15 anos de vigência no exercício de 1952. A DIRETORIA

VEJA A UTILIDADE DE UM EXAUSTOR



— SOVIC — Soc. de Vendas e Instal. Contact Av. Churchill, 109 — 2.º — S/4 — Tel.: 52-3925

GUERRA

SOLENNES FESTIVIDADES COMEMORATIVAS DO 142.º ANIVERSÁRIO DE FUNDAÇÃO DA ACADEMIA MILITAR DAS AGULHAS NEGRAS

Baile de gala oferecido às sociedades carioca e paulista — Dia consagrado a Tiradentes — Falecimento de general — Notícias da 2.ª R.M.

A Academia Militar das Agulhas Negras comemorará festivamente no próximo dia 23 do corrente o 142º aniversário da sua criação...

carinhosas civis, recreativas e artísticas, da maior significação...

Oficial do seu gabinete o capitão-de-cavalaria Renato Guimarães...

O TORMENTO DA SEDE



A sede excessiva costuma ser um sintoma de indigestão...

Em visita de cortesia ao cardeal de Caros Carmelo Vasconcelos...

Falecimento de General

Faleceu no Paraguai, onde exercia as funções de Embaixador do Brasil...

Novo oficial de gabinete

O ministro da Guerra nomeou...

REGRESSO DE OFICIAIS DA C.M.M.S. RAZI-EE.U.U.

De volta dos Estados Unidos, chegaram a esta capital no próximo dia 20 o coronel J.B. Zanetti...

A Chefia do Serviço de Assistência Religiosa das Forças Armadas...

Solicitem-nos: Cartões de membros e Inscrição para o Clube...

Carteira Hipotecária e Imobiliária

Solicitem-nos: Cartões de membros e Inscrição para o Clube...

De regresso dos Estados Unidos da América, onde chefiava a Comissão Militar Brasileira...

Edifício Montese

O general Delmiro Pereira de Andrade, membro da comissão...

Resultado das provas hípicas, realizadas no dia 19 do corrente...

Concurso Hípico

Resultado das provas hípicas, realizadas no dia 19 do corrente...

Para diversos motivos e estiveram ausentes em conexão com o ministro da Guerra...

Recebeu, também, em audiência, os deputados Walter Ataíde e Lafaiete Costa...

BOLETIM DA DIRETORIA DO EXERCITO

EDIFICIO DO MINISTERIO DA GUERRA - CAPITAL FEDERAL, 20-IV-1953

Publico, para a devida execução, o seguinte:

APRESENTAÇÃO DE OFICIAIS

Arma de Infantaria - Capitão Nelson Pereira de Castro, do Q. G. 1.º D. 4.º...

Arma de Cavalaria - Primeiro tenente Francisco Xavier da Figueiredo...

PERMISSÕES

Arma de Infantaria - Concedida por esta Diretoria, para passarem parte dos trânsitos...

ADICÃO DE SUBTENENTE

De ordem do sr. ministro, ficou adido ao C. P. O. R. Rio, como adido...

Movimentação de Oficiais

Arma de Infantaria - Transferido do Quadro Suplementar e classificado no Quadro Ordinário...

Arma de Cavalaria - Transferido por necessidade do serviço...

Arma de Cavalaria - Transferido por necessidade do serviço...

Arma de Cavalaria - Transferido por necessidade do serviço...

BOLETIM DA DIRETORIA DO EXERCITO

Arma de Infantaria - Capitão Nelson Pereira de Castro...

Arma de Cavalaria - Primeiro tenente Francisco Xavier da Figueiredo...

PERMISSÕES

Arma de Infantaria - Concedida por esta Diretoria...

ADICÃO DE SUBTENENTE

De ordem do sr. ministro, ficou adido ao C. P. O. R. Rio...

Movimentação de Oficiais

Arma de Infantaria - Transferido do Quadro Suplementar...

Arma de Cavalaria - Transferido por necessidade do serviço...

Arma de Cavalaria - Transferido por necessidade do serviço...

Arma de Cavalaria - Transferido por necessidade do serviço...

Arma de Cavalaria - Transferido por necessidade do serviço...

IRREGULARIDADES NO DER

Belém, 20 (Asp) — Sabe-se que o Departamento de Estradas de Rodagem não está entregando, regularmente, as quotas dos Municípios...

EXCURSÃO À OURO PRETO

Partida — 30 de Abril Regresso — 4 de Maio

Vingam no confortável trem VERA CRUZ com estadia no Grande Hotel de Ouro Preto...

Loção Limitada. INSCRIÇÕES IMEDIATAS

Preço — Cr\$ 2.100,00 EXPRINTER

AV. RIO BRANCO, 66 TEL. 23-1909 (31702)

Pedicular do Dr. Scholl

Sem provocar qualquer dor ou irritação e por preço módico e serviço especializado...



NEOCID rápido não irrita, cheira bem

EVOLUÇÃO DA ARTE DE MEDIR O TEMPO

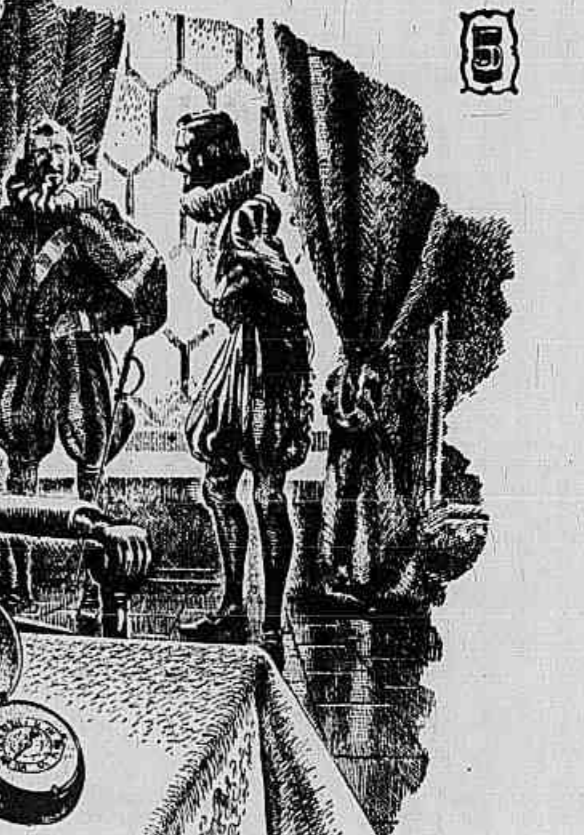

Eska AUTOMÁTICO

Liderando a arte relojoeira há 300 anos, a Suíça tem dado ao mundo os mais perfeitos relógios...

O moderno relógio automático à prova de quedas - pó - água - temperaturas extremas - eletricidade

Eska AUTOMÁTICO

O primeiro relógio automático lançado no Brasil

Eska AUTOMÁTICO

Eska AUTOMÁTICO

O primeiro relógio automático lançado no Brasil

Eska AUTOMÁTICO

Quem disse que bom gosto custa mais?

NÃO MOSTRE A SEUS AMIGOS "APENAS" A SUA CASA DECORADA. FAÇA-OS "SENTIR" O SEU BOM GOSTO...

Para o encanto do seu lar... Originals tapetes de lã fantasia, em lindas cores, variadíssimos desenhos...

medindo, 0,70 x 1,40, 490, 570, 1.280, 140, mensais

Tamanho 1,70 x 2,40

para sala ou quarto também de 0,70 x 1,40

MAGAZINE Mesbla AS 2as E 6as ABERTO ATE AS 22 HORAS

... na rua do Passeio

GADOVITA

RAÇÕES FREIADAS MOINHO FLUMINENSE S. A. AV. PRES. VARGAS, 463

A VIDA NÃO TEM ENCANTOS PARA OS HOMENS ESGOTADOS

O Dr. Otto Loewi, professor de pesquisas farmacológicas da Universidade de New York e Prêmio Nobel...

Recebeu, também, em audiência, os deputados Walter Ataíde e Lafaiete Costa...

GADOVITA

SUBSTITUTO AO ANTE-PROJETO DA REFORMA BANCARIA

EMERGENCIA DO NEOLIBERALISMO

Rio, 18 (Meridional) — O deputado Carmelo D'Agostino, de São Paulo, professor de economia da Universidade Federal, da 10.ª de...

PSUDO-NEOLIBERALISMO

Tem-se falado em nossa terra, sr. presidente, em não-liberalismo, como se não houvesse o liberalismo...

GRAVES SENHOS DO PROJETO

Por exemplo, em seu Capítulo II, art. 3.º, § 1.º, o substitutivo do honr. deputado Carmelo D'Agostino...

CAPITALISMO ESTADUAL

Dei, sr. presidente, a dedução de que não é bem um não-liberalismo que o projeto de lei em discussão...

Cercamento da liberdade funcional dos bancos particulares — Maior limitação de crédito pela coerção dos depósitos na proporção dos capitais e reservas — Discurso proferido pelo dep. Carmelo D'Agostino na Câmara Federal

leilador de nossa economia, fato que tanto tem deprimido o Brasil.

INCONGRUÊNCIAS

No art. 32, alínea II, o substitutivo manda que opere o Banco Central com o comércio, indústria e os produtores agrícolas...

Mais a dúvida subsiste sobre o que o projeto quer fazer com o controle de reservas, que o substitutivo trata de maneira diferente...

Dei, sr. presidente, a dedução de que não é bem um não-liberalismo que o projeto de lei em discussão...

COLUNA OPERARIA

O TEMARIO DA CONVENÇÃO DAS COOPERATIVAS

Na convenção das Cooperativas do Distrito Federal, que se reunirá nesta Capital nos dias 22, 23 e 24 do corrente...

CANDIDATOS A EMPREGO INSCRITOS NO SDCOT

O Serviço de Cooperação Econômica e Colocação de Trabalhadores que funciona no 4.º andar do Ministério do Trabalho...

AUMENTO

S. Luis, 20 (Esp.) — Os jornais e oficinas gráficas locais concordam em conceder um aumento de salários aos seus empregados...

FILMES DE SÉRIAS

PARA ALUGUEL e profissionais e particulares. 40 filmes de longa metragem da Monogram Pictures. Dramas, far-west e seriados.

A VENDA

Filmes educativos e científicos da Encyclopædia Britannica. Filmes narrados em português. Projétores Sonoras de 16 m/m — Victor Animatofone e seus acessórios.

PRODUTOS ELÉTRICOS BRASILEIROS S.A.

Rua Rio de Janeiro, 33. Fone: 52-4213. 52-7409.

Perfumes

RUA ALCANTARA GUANABARRA, 80 e BREVEVIALE A S. CARALANCA, 500

QUEIMA DE LIVROS DE ESTUDO EM FRANCES

Schneider-Galloudec — Atlas Classique de la France de Cr\$ 65,00 por 18,00...

DATA NACIONAL DE ISRAEL

Comemorações no Rio e em São Paulo

O Estado de Israel celebrou, ontem, mais um aniversário de sua reconstrução política no território da Palestina.

ITALIA

Os Dolomites, maravilhosos douglho de agulhas, oferecem lugares encantadores para o repouso e o esporte...

INFORMAÇÕES: BUREAU NACIONAL ITALIANO DO TURISMO

(E.N.I.T.) — Rua Barão de Itaiputingo, 140 e em todas as Agências de Turismo

ARGOS FLUMINENSE. PUNDA DE 1950. ALFONSO FLORES DE ALMEIDA. 610-8 JANSIRO

LOCOMOTIVA. MARCA REGISTRADA



ENSINO
PROTESTAM OS UNIVERSITÁRIOS MINEIROS

Contra a nomeação de professores sem concurso — Perspectivas de greve

Escrevem os universitários mineiros lembrando que a nomeação de professores em concurso para a Faculdade de Ciências Econômicas da Universidade de São Paulo deu causa a um dissídio entre aquela Universidade e o governo estadual...

A HISTÓRIA SE REPETE

A evocação desse episódio está ligada à verificação de caso semelhante na Universidade de Minas Gerais...

TRANSCRIÇÃO

Dessa Representação, que vem assinada pelos professores Vicente Rao, Soares da Faria e Teotônio Monteiro de Barros Filho...

ENGENHEIROS DA TURMA DE 1922

Comemorações do 30.º aniversário de formatura

Os engenheiros da Turma de 1922, pela Escola Politécnica do Rio de Janeiro, comemoraram o seu 30.º aniversário de formatura...

Para esse fim achou-se aberta uma lista de adesões no escritório do colega Dr. Haroldo Monteiro Junqueira...

São os seguintes os engenheiros dessa turma: Adhemar Azevedo Marques, Afonso Poyari...

Além disso, o decreto n.º 22.759, de 27 de março de 1933, sujeita a validade dos Estatutos das Universidades dos Estados à aprovação do ministro da Educação...

Por outro lado, a regulamentação do art. 3.º do decreto n.º 19.851, de 11 de abril de 1937, e o inciso I do art. 1.º da Lei n.º 1.944, de 4 de junho de 1937...

SEMANA ESCOTEIRA
Solenhidades programadas

O seguinte programa organizado para as comemorações da Semana Escoteira de 1953: Dia 21 de abril, terça-feira...

NA UNIVERSIDADE CATÓLICA
Conferência de Tristão de Ataíde na Faculdade de Direito

O Departamento Cultural do Diretório Acadêmico convidou o Prof. Aloísio de Amoroso Lima, que regressa de longa estada na Europa e América...

CATEDRAS POSTAS EM CURSO NA ESCOLA DE MINAS DE OURO PRETO

Belo Horizonte, 20 (Da Redação) — A Escola de Minas e Metalurgia da Universidade do Brasil, de Ouro Preto, acham-se abertas as inscrições para candidaturas a catedras...

COLEGIO PEDRO II
POSSE DO PROF. EURÍLIO CANABRAVA

Tomará posse amanhã, dia 22, as 21 horas, na cátedra de Filosofia, o prof. Eurílio Canabrava...

Os contraproprietários "Bocaina" e "Bracul" chegaram a Recife a corveta "Caravelas" chegou a Ganchos.

CENTRO DE ORIENTAÇÃO JUVENIL

O Centro de Orientação Juvenil transferiu sua sede para a Rua Barbosa, 718, 2.º andar...

QUEDA DOS CABELLOS
JUVENTUDE
ALEXANDRE
EVITA A CALVICIE

MARINHA

HOMENAGEM DO GOVERNO E POVO DO TERRITÓRIO DO AMAPÁ AO NAVIO HIDROGRÁFICO "RIO BRANCO"

Levantamento e balizamento do canal norte do rio Amazonas — O cruzeiro do "Almirante Saldanha" — Decretos assinados — "Ruy Barbosa e a Marinha" — No gabinete

O ministro recebeu, ontem, do comandante do navio hidrográfico "Rio Branco", o seguinte rádio: "Com início do funcionamento, hoje, do farolete 'Jacilera' ficam encerrados os trabalhos, levantamento e balizamento do canal norte do rio Amazonas...

O comandante Murilo Rangel Ribeiro Lopes entregou, ontem, ao titular pasta, o primeiro exemplar do seu livro, sob o título "Ruy Barbosa e a Marinha"...

Movimentação de navios
Os contraproprietários "Bocaina" e "Bracul" chegaram a Recife a corveta "Caravelas" chegou a Ganchos.

No Gabinete
O ministro Renato Gullobei recebeu, ontem, em audiência, os almirantes Paulo Nogueira Penna, Antônio Maria de Carvalho, os coman-

MELHORAMENTOS PARA BELÉM DO PARÁ
Belém, 20 (Asp) — O governador do Estado, general Zacarias de Assunção, está em estudo com o SESP para o estabelecimento de novas redes esgotadas em Belém, bem como no Serviço de Águas, para a Vila Icoraci.

Com a maior presteza
Galeria de TURISMO
reserva e entrega à domicílio sua passagem aérea marítima rodoviária

isto é que é fazer economia!
vestiários de aço
Galeria de TURISMO

PARA OS MALES DA GARGANTA
Pastilhas EVANS
FAMOSAS EM TODO O MUNDO
ALÍVIO IMEDIATO NAS TOSES, ROQUIDÃO, GRIPE, RESFRIADO

ACTIVE A AÇÃO DO SEU FIGADO
Um de oxigenação e despesa nos seus canais de circulação e sangue

CURSOS GRATUITOS DE AGRICULTURA
Aham-se abertas, na Sociedade Nacional de Agricultura, Avenida Franklin Roosevelt 115, 6.º andar...

PAN-TECNE
L.T.D.A. — RIO LICENÇAS, ANÁLISES E REGISTROS
Telefone: 32-6548

GELADEIRA Consul
A QUEROSENE
Ideal para lugares sem energia elétrica

MESBLA
DEPARTAMENTO RÁDIO-RETRIEÇÃO
VENDE A PRAZO
Rua do Passado, 42/56

FASANELLO
Amanhã VENDERÁ NOS CLÁSSICOS MILHOES FEDERAL
AVENIDA 110 — AVENIDA 147

QUÍMICA ANALÍTICA — Quinta-feira, dia 22 às 15 horas prova oral de exame vago de 2.ª época de acordo com a Lei n.º 7.742...

QUÍMICA TECNOLÓGICA — Dia 23, quinta-feira, às 14 horas, exame oral para: Paschoal Ribeiro, Victor Paulo...

QUÍMICA — Dia 23, quinta-feira, às 15 horas, prova oral de exame vago para: Alexandre Herculanio...

CURSO PARA APERFEIÇOAMENTO PARA HOMENS DE NEGÓCIOS DE NÍVEL UNIVERSITÁRIO
O Departamento de Informações do I.B.R.H. comunica aos interessados que se acham abertas as matrículas para o Curso de Técnico de Obras e Rel. Humanas...

Realmente...
considerando o bom acabamento e as vantagens oferecidas, devemos adquirir o nosso apartamento na Construtora Canadá
EDIFÍCIO Dom Ricardo
Rua Xavier da Silveira, 115 Copacabana (Posto 5)
Construtora Canadá S.A. A CRIADORA DOS EDIFÍCIOS "DOM"
AV. RIO BRANCO, 173 - 12.º ANDAR - TELS.: 52-3100 - 32-9191

ACIONAM A UNIÃO PELO DEBASTRE AÉREO

Logo depois de ter sido... As famílias de Ramon... e de Nabuco... Ramon e de Nabuco Pereira Melo...

NOVA FAÇANHA DO 'COMET'

Londres, 20 (R.). — Um dos aviões "comet" britânicos... Londres, 20 (R.). — Um dos aviões "comet" britânicos...

Os passageiros do "Comet" — que voa cerca de 500 milhas por hora...

Os visitantes chegaram a Londres pouco depois do meio-dia...

MOLDURAS DE ESTILO

EXECUÇÃO PERFEITA E PRONTA ENTREGA... Pintores... Execução perfeita e pronta entrega...

normandy hotel... EM BELO HORIZONTE recentemente inaugurado... Luxo e conforto... Reservar: Fone: 4.0340 ENDBTEL NORMHOTEL...

Projetista-mecânico... Com prática em PROJETOS de peças mecânicas... Engenharia mecânica...

AVIAÇÃO

INAUGURADA A NOVA ESTAÇÃO DE PASSAGEIROS DO AEROPORTO "SALGADO FILHO" EM PÓRTO ALEGRE

É programa do Ministério da Aeronáutica, propugnado pela renovação do material aéreo, da nossa aviação civil e militar, declarou o ministro Nero Moura

Conforme fora noticiado, o ministro Nero Moura seguiu, domingo último para Pórtó Alegre, a fim de presidir a inauguração da estação de passageiros do Aeroporto "Salgado Filho", naquela capital.

Depois dos cumprimentos teve lugar a cerimônia da inauguração da estação de passageiros...



O FEITO HEROICO DO 1º GRUPO DE CAÇA

Começará amanhã a data máxima da maior operação da FAB na última guerra



ASSIM ERA A ROTINA NA ITALIA SAINDO PARA UMA MISSAO... O 1º Grupo de Caça...

Esta Seção ao relembrar nestas colunas o famoso 1º Grupo de Caça... O "Correio da Manhã", que acompanha a trajetória da nossa Aeronáutica...

Restam do 1º Grupo de Caça como sua lembrança saudosa e da tradição de suas glórias...

Os 22 de abril foi escolhido pelos componentes do 1º Grupo de Caça como sua data comemorativa...

Apesar de estar com seu efetivo bastante reduzido, em consequência das freqüentes baixas que vinha sofrendo desde o início da campanha...

Assim relegando para plano secundário o repouso e a segurança individual, deram o melhor que puderam...

Os dados numéricos que passamos a apresentar são a expressão exata da do que fez o 1º Grupo de Caça em seis meses de operações...

Tinha o 1º Grupo de Caça 78 oficiais, 8 enfermeiros, 6 suboficiais, 8 mortos em combate...

Esta história diz tudo, o estado o número de baixas, de mortos e as vítimas que enfrentaram...

O Comando do 1º Grupo de Caça era assim constituído: — comandante...

DIRETORIA DE AERONAUTICA CIVIL

Indeferido o pedido de subvenção do Aero Clube de Lages — Processos e requerimentos despatchados pelo diretor-geral

O brigadeiro Raymundo Vasconcelos Abolin, diretor geral da D.A.C., requerimentos e processos abertos...

Serviços Aéreos Cruzeiro do Sul requerer certificado de segunda via do Certificado de Matrícula de aeronave PP-CDM...

Nº 1.924-52 — José Osvaldo Campos do Aviação requer substituição de licença — Deferido.

Nº 1.718-53 — Luiz Pereira Vasques — Idem.

Indeferido, por não ter o Aero-Clube remetido todos os dados estatísticos...

O 'CEGONNA' ENTROU NO AVIAZINHO

São Luis, 20 (A.S.P.) — Fato inédito ocorreu na história da aviação brasileira...

AB ALLEN BRADLEY... CHAVES DE COMANDO... PROTEÇÃO PARA MOTORES E CIRCUITOS ELÉTRICOS... Representantes: SEISA... Rua Lavradio, 47

OFICIAIS MORTOS EM AÇÃO... Não regressaram à base: 1.º ten. av. Olgeard Olsen Sapucaia...

MISSA... haverá amanhã, quarta-feira, às 11,30 horas na Igreja da Candelária...

Não há melhor companheiro de quarto



do que um Despertador WESTCLOX modelo BINGO... Westclox, marca mundialmente conhecida, é a criadora dos mais famosos despertadores...

DESPERTADOR WESTCLOX BINGO... Crs 145,00... A VENDA EM TODO O PAIS

diversas marcas e modelos... MESBLA... Rua do Passero, 42/58

uma boa hora para o seu TODDY! a hora do repouso! Mais um dia em que você dispendeu muita energia... Toddy Saudável e nutritivo... contém cálcio, ferro, fósforo... e é uma poderosa fonte de vitaminas, proteínas e sais minerais...

TODDY... Prepare-o como gostar... frio ou quente é sempre delicioso!

EXPLOSÕES ATOMICAS prejudicando a navegação aérea — Comentários de um jornal mexicano

Cidade do México, 20 (U. P.). — As recentes explosões atômicas na zona de Las Vegas, Nevada, puseram em perigo a navegação aérea...

Vôos de treinamento da RAF sobre o Polo Norte

Londres, 20 (B. N. S.). — A princípio de maio, aviões da Escola de Voo da RAF situada em Manby, sobre o Polo Norte, com o objetivo de treinar, em grande latitude, os estudantes do curso de navegação especializada...

A REVOLVA A RECIFE Começam a regressar os aviadores

Recife, 20 (A.S.P.). — Apesar das chuvas decorram com muita animação as festividades aviatórias promovidas pelo Aero Clube de Pernambuco...

ASSISTENCIA HOSPITALAR EM SÃO PAULO

Segundo comunicação recebida pelo Prof. Matagão Craggiel, Diretor Geral do Departamento Nacional da Criança...

Já provou? Este é o café brasileiro de exportação... O NOVO LORD CAFÉ TIPO EXPORTAÇÃO... Uma recente investigação demonstrou que 25 em cada 100 donas de casa estão procurando um café melhor... TAMBÉM EM LONDRES... LORD CAFÉ... UM PRODUTO PARA APENAS 25 EM CADA 100 DONAS DE CASA



**HOJE** "ESTOURO da MANADA" (CATTLE DRIVE)  
CINELANDIA A PARTIR DAS 2 HORAS  
BARRIOS A PARTIR DAS 4 HORAS  
6ª Feira

**HOJE** "UM BICHEIRO"  
GRANDE OTELO ELIANA  
CYL FARNEY JOSÉ LEWGOY  
JOSETTE BERTAL  
ATLANTIDA

**HOJE** "Homem, Mulher e Diabo"  
GENE KELLY  
PIER ANGELO  
METRO

**HOJE** "VOLÚPIA de ASSASSINO"  
Edward UNDERDOWN  
Maxwell REED  
Matscha PARRY  
William HARTNELL  
Barbara MURRAY

**HOJE** "O RIO DA AVENTURA"  
KIRK DOUGLAS  
ELIZABETH TERRY  
ELIZABETH TERRY  
ELIZABETH TERRY

**HOJE** "FANTASMA POR ACASO"  
Oscarito  
MARIO BRASINI-MARY GONÇALVES-WANDA LACERDA  
RENATA FRONZI-MARA RÚBIA  
NELSON GONÇALVES-CIRO MONTEIRO-E OUTROS.

**HOJE** "3ª SEMANA"  
ALFA ROMEO  
MAGNUM

**HOJE** "CONTINUA O SUCESSO 'O CANGACEIRO TRIUNFAL!'"  
ALBERTO RUSCHEL - RIBEIRO  
MARISA PRADO - ORICO

**HOJE** "IL BARBIERE DI SIVIGLIA"  
Opera cómica em 3 atos de ROSSINI  
PAULO FORTES - DIVA PIERANTI - DÉCIMO BRESCIA  
JOSÉ PERROTA - GUILHERME DAMIANO - LYDIA SERRA

**HOJE** "OS MARIDOS AVISAM SEMPRE..."  
MORINEAU  
Jardel Filho - Francisco Dantas Aurora Aboim e um grande elenco

**HOJE** "CHAMAVA-SE CARLOS GARDEL"  
Com ROBERTO ESCALADA  
NORMA GIMENES  
DIREÇÃO: L. KLIMOVSKY

**HOJE** "Era de Violência"  
COLUMBIA apresenta  
GEORGE MONTGOMERY  
Kath Booth - Kerene Courland - William Bishop

**HOJE** "AIDA"  
Assinatura para 4 VESPERAIS  
Os NOVOS INSCRITOS poderão retirar as localidades que lhes couberem pela ordem de inscrição até as 17 horas de AMANHA, QUARTA-FEIRA.

**HOJE** "OS MARIDOS AVISAM SEMPRE..."  
MORINEAU  
Jardel Filho - Francisco Dantas Aurora Aboim e um grande elenco

**HOJE** "ARENAS RUBRAS"  
JORGES MISTRAL  
PEPIN MARTIN VAZQUEZ

**DUAS BOITES! DOIS SHOWS! DOIS SUCESSOS!**  
Não podia ser mais auspicioso o início da "Season" de 1953 no Rio de Janeiro. O Rio-naturista aclo ma todas as noites, nas "boites" CASABLANCA e MONTE CARLO, dois magníficos espetáculos que enlancem o nosso teatro musicado.

**HOJE** "CANTINFLAS O Mata Sete"  
ALMA ROSÁ AGUIRRE

**SUCESSO ESPETACULAR**

**MULHERES DE TODO O MUNDO**  
GEYSA BOSCOLI  
EM LUXO! ELENCO! PEÇA!  
NUNCA HOUVE UMA REVISTA COMO ESTA!  
SILVA FILHO  
ROSE RONDELLI - CANELINHA  
ADELE ADAMOWA  
WOLADIMIR IRMAN  
50 DAILARINAS INTERNACIONAIS  
80 FIGURAS COM ATRAÇÕES NACIONAIS E ESTRANGEIRAS

**T. de BOLSO**  
Paq Gen - 27-1037  
Os 21.ªs Sab. dom 20 e 22

**FLAGRANTES DO RIO N.º 2**  
SILVEIRA AMPAIO  
ULTIMAS SEMANAS

**HOJE** "ART-PALACIO - PAX PRESIDENTE - S. PEDRO"  
MEIER  
NOVO HORIZONTE - ESPERANÇO DE 6ª A DOMINGO ROSARIO

**HOJE** "AIDA - ARRIDO NO RIVAL"  
HOJE VESP. AS 16  
E SÉSSAO AS 21 hs

**ESPECTACULAR ÊXITO DE DONA XEPA**  
DE PEDRO BLOCH  
2.º MÊS DE SUCESSO

A "boite" MONTE CARLO está aberta todas as noites para jantar e danças, a partir das 21 horas, e o "show" revolucionário "Um Americano em Recife", que vem obtendo elogios incondicionais do público e da crítica, é apresentado à meia noite e trinta, precisamente.

Com este horário, aqueles que assistirem ao "show" do MONTE CARLO, poderão na mesma noite, apreciar também, ao "show" de CASABLANCA, onde serão isentos de "couvert" e consumação mínima. Para isso bastará a apresentação ao "garçon" de CASABLANCA, o canhoto de sua nota paga em MONTE CARLO!

A direção de CASABLANCA contratou os serviços do "Maitre n.º 1" do Rio de Janeiro: Luiz (ex-maitre da "boite" VOGUE) um dos profissionais mais competentes e estimados da cidade, com uma brilhante fé de ofício, prestigiada por inúmeros banquetes no Itamaraty e grandes jantares em residências particulares. A simples presença do "maitre" Luiz representa segurança de um serviço impecável sob todos os pontos de vista.

Portanto, convém repetir, a "season" carioca de 1953, está inaugurada condignamente por duas notáveis "boites", onde a cozinha e o serviço são excepcionais, que apresentam dois "shows" maravilhosos! Para bom entendedor, poucas palavras bastam.

**POR QUÊ SEU MARIDO OLHA PARA AS OUTRAS MULHERES?**  
UM TESTE EXCEPCIONAL  
LIÇÃO DE AMOR -- OS FILHOS DE NINGUÉM -- QUEM AMA RENUNCIA CASAMENTO IRREALIZÁVEL -- AS "VAMPS" MUDARAM DE CARA

**MARA RÚBIA** **RENATA FRONZI**  
LOURA OU MIRENA?  
JARDIEL - HOJE AS 20 - Vesp. 16h30 - 22h

**COLE CARROSSEL DE 53**  
NÉLIA DAULA  
VILLARET  
FOLLIES - Tel. 271.0216

**Casa Marc Ferrez**  
Fundada em 1869  
Rua da Quitanda 21  
Lustres modernos  
Candelabros de cristal  
Abat-jours

**VENEZIANAS CONTINENTAL**  
SUPER ALUMÍNIO-FLEXÍVEL EM DIVERSAS CORES  
ORÇAMENTOS SEM COMPROMISSO  
Tels. 32-7617 e 48-2047

**CAMISAS**  
NÃO JOGUE FORA OUVADINA, ESPECIALISTA FAZ SOB MEDIDA E CONSERVA, já trabalhou para as melhores casas da cidade - Vá buscar a dronclício, T. 28-9725

**NIQUEL**  
Vende-se níquel puro, em placas. HUGO SEBEN. Av. Pres. Vargas, 149-8.º, s/14, telefone 23-2368.

**VARANDA**  
Transforme sua varanda em belo jardim de inverno e torne útil sua área de serviço.  
ENVIDRAÇAMENTO RÁPIDO E PERFEITO. ESQUADRIAS DE QUALQUER TIPO. COBERTURA E PINTURAS EM GERAL - ORÇAMENTO SEM COMPROMISSO  
INSTALADORA BANDEIRANTE LTDA.  
FÁBRICA PRÓPRIA - Rua das Oficinas, 38 - Tel. 49-9397 (32338)

**VENESIANAS PERSIANAS**  
Consertos, reformas e trocas de ferragens. Envidraçamentos de varandas. Pinturas e reformas de apartamentos - Tel. 23-3549. (37543)

**A INDÚSTRIA**  
Companhia Americana com longos anos de atividade no País e organização de vendas cobrindo todo o Brasil (Filiais, Agentes e Viajantes), procura representação Nacional. Cartas para n.º 20758, na portaria deste Jornal. (20758)

**Lindo Album**  
DE SELOS COMEMORATIVOS DO BRASIL  
COMPLETO - EM DIA ILUSTRADO - PERMANENTE PARA O MAIS BONITO CONJUNTO DE SELOS COM VARIADAS TIPO DE LUAR

**COMPRO TUDO**  
Objetos de arte, louças, cristais, tapetes, geladeiras, pianos, móveis, enceradeiras, casas completas, encelhas Casa Santos  
Tel.: 48-1901 - Moito (36040)

**BOLEX - 16m/m**  
Vende-se uma com as três lentes normais, V&R e tratar à Av. Duque de Caxias, 310, apt. 501. (14070)

**COLCHOEIRO**  
Profissional com longa prática faz e reforma colchões em qualquer ponto da cidade ou subúrbio. Tel. 32-5027, Simões. (14944)

**ROUPAS USADAS**  
Compre-se a domicílio e pagam-se mais 50% que qualquer outro.  
Telefone 22-5568 (13981)

**VARIZES**  
Meias elásticas suíças DE primeira qualidade.  
CASA SANTOS  
Rua da Conceição, 39 (Junto à Buenos Aires, 190) (35526)

**HERNIA**  
Fundas americanas, francesa, nacional de todas as qualidades.  
CASA SANTOS  
Rua da Conceição, 39 (Junto à Buenos Aires, 190) (35525)

**VENESIANAS TRANSCONTINENTAL**  
Em alumínio e divers. cores  
MAIOR BELEZA E CONFORTO PARA O SEU LAR OU GABINETE DE TRABALHO  
Orçamentos sem compromisso  
RUA DA CONCEIÇÃO, 31 - 4.º ANDAR - SALA 405  
TELEFONES 23-3613 e 28-0286

**COLCHÃO TROPICAL**  
ÚNICO DE MOLAS ENSACADAS - 10 ANOS DE GARANTIA  
3 modelos diferentes - Macio médio e duro. Diretamente da fábrica ao consumidor Reformam-se ou modificam-se as lâminas de qualquer marca de colchão de molas.  
Também lençóis, cobertores, com mala, de Cr\$ 1.800,00. Vendas a vista e a prazo. Rua Machado Coelho n. 102. Tels. 32-0953 e 32-8285. (10594)

**PROJETORES \* FILMES**  
ALUGUEL VENDA  
Cine ALUGUEL VENDA  
AV. RIO BRANCO, 181, 5º ANDAR, Tels. 42-5111-52-0828. ED. CINECINE TRIUMPHO  
A MAIOR ORGANIZAÇÃO DO GÊNERO

O EXERCITO DE ISRAEL AUXILIARA A AGRICULTURA

Jerusalém, (APLA) — Todas as unidades do exercito de Israel, inclusive as unidades de combate, servirão agora durante seis meses na agricultura e trabalhos correlatos...

A BATATA DOCE NO MUNDO

Conforme o Anuário Estatístico da F. A. O., em 1950 foram produzidas, no mundo, 48 milhões de batata doce e inhames...

PRESO O "MASSACRADOR DOS JUDEUS NA CROACIA"

Roma, (APLA) — Foi preso pela policia italiana Horst Wagner, antigo conselheiro da legação do Ministério do Exterior do Reich...

MAQUINAS DE BENEFICIAR ARROZ PARA O NORDESTE

O ministro João Cleophas autorizou o Departamento Nacional da Produção Vegetal a adquirir conjuntos de máquinas para beneficiar arroz...

COMPRA-SE TUDO

Roupas Usadas, Máquinas de Costura, Encadernações, Ventiladores, Rádio e tudo que represente valor. Atende-se a domicilio. Tel.: 43-7180.

Roupas Usadas DE HOMEM — PAGAMOS BEM — ATENDEMOS A DOMICILIO

Telefone: 22-3526.

GUINCHO

Vende-se um, perfeito e completo, com dupla fricção, cabo de aço, motor de 10 HP e conjunto de rolamentos. Preço Cr\$ 15.000,00. Telefone 37-1681.

PINTURAS

Em prédios e Apart. Executo com perfeita competência, serviços rápidos e garantidos, com limpeza absoluta. Mestre VALDI - Telefone: 26-4331.

LANCHA

Motor Cris-Craft 65 H.P. novo, tipo "Dodge" de 60x90 x 2ml, com 2 leitos, W.C., pia, geladeira, poltronas, capota conversível, almofadas e um barquinho no tipo da lancha. Vende-se por Cr\$ 135.000,00. Ver no Iate Club do Rio de Janeiro com os srs. Magalhães ou Guigui.

COLCHOES

Encarrega-se do fabrico e reforma de colchões para o mesmo dia por preço sem competitor. Manda-se mostruário a domicilio. Tel 43-0063. Fabrica Luan-Paralela R. Santana 100.

ROUPAS USADAS DE HOMEM

COMPRO PAGO BEM. Telefone: 22-4435.

ROUPAS USADAS DE HOMEM

Compre-se a domicilio. Telefone 22-0423.

PRATAS, LUSTRES ETC.

Vendo bandejas, batela de prata, aparelho jantar, Rosenthal, serviço cristal, porcelanas, louças e lustres cristal. Telefone 48-1901.

COMPRAM SE ROUPAS USADAS

Máquinas de escrever e de costura, encadernação, ventiladores, rádio e tudo que represente valor. Compram-se a domicilio. Telefonar para SR. ABBRAN 43-9232.

ENXUGADOR IDEAL

15 metros de cordas em 30 cm! SUSPENSO AO TETO POR CORDAS E ROLDANAS. PAVENZE 30.374. O ideal para apartamentos. AV. PRADO JUNIOR N.º 150 COPACABANA TEL.: 37-6110.

CONCERTOS DE RELOGIOS

DE PULSO E BOLSO PELO SISTEMA SUICO COM UM ANO DE GARANTIA. G. EMERIC. Primeiro relojheiro durante longos anos da CASA MAPPIN. R. Buenos Aires, 79. Porto da Avenida Rio Branco.

O HOSPITAL DO IAPI EM SALVADOR

Salvador, 20 (Asp) — O sr. Gastão Quartin Pinto de Moura, diretor do Departamento de Inversões do Instituto de Apoiamento e Pensões dos Industriários e Penseiros dos Industriários, ora nesta capital, em viagem de inspeção às obras daquela autarquia, entendeu-se com o governador Regis Pacheco e com o prefeito de Salvador sobre a construção do hospital dos industriários desta cidade.

INSPECIONA O NORTE O COMANDANTE GERAL DA REPUBLICA

S. Luis, 20 (Asp) — E' esperado hoje nesta capital, o sr. Hamilton Beltrão Pontes, comandante geral da República, e que se encontra em viagem pelo Norte do país, inspecionando as subcomandancias seccionais dos Estados.

APELA PARA O F.I.S.I. O PREFEITO DE JOÃO PESSOA

João Pessoa, 20 (Asp) — Não dispondo de recursos para a conclusão da obra do Posto de Puericultura de Vila Cabedelo, o prefeito local solicitou a ajuda do Fundo Internacional de Socorro à Infância e de outras entidades assistenciais.

RETRIBUICAO DA VISITA DE CORTESIA

Fortaleza, 20 (Asp) — O sr. Paulo Cabral, prefeito de Fortaleza, retribuiu a visita do Comandante da Fragata "Snipe" da Inglaterra, comparecendo a bordo do navio britânico, que se encontra ancorado no porto local.

MORTALIDADE INFANTIL EM MUNICIPIOS PARAIBANOS

A Comissão Brasileira de Assistência Educativa às Populações Rurais acaba de finalizar, com o auxílio técnico e financeiro do Departamento Nacional da Criança, um inquérito sobre mortalidade infantil no município de Bananeiras Estado de Paraíba.

ROUPAS USADAS

De homem e senhora. Venda na TINTURARIA ALIANÇA — Avenida Mem de Sá n. 103 e Rua do Oriente n. 429. Tels. 22-4846 e 52-9803. Atendemos a domicilio a qualquer hora. Tel. 32-7802.

EXPORTACAO - IMPORTACAO

Bem relacionado nos Estados Unidos e Europa, procuro associar-me com 400 mil cruzeiros a firma exportadora. Cartas para o n. 15938 na portaria deste jornal. (18938)

REPRESENTACAO - DISTRIBUICAO

Firma constituída estabelecida em 1945, com sede em Recife, aceita representação ou distribuição de laboratórios farmacêuticos, bem como material para indústria. Cartas para "CERIL", Caixa Postal 738 — Recife. (16541)

RADIO OFICINA PHILIPS AUTORIZADO

Especialista em rádios europeus e americanos, consertos baratas. RUA MAYRINK VEIGA N.º 18 — TEL. 43-1393 (32646)

FOGÃO JUNKER

Vende-se um de 6 bôcos, 2 fornos e estufa, próprio para pensão e bar. Ver e tratar à Rua Visconde de Paranaguá n. 14 Lapa. (16652)

DOENÇAS DO ESTOMAGO FIADO E INTESTINOS

SAL DE CARLSBAD. Cápsulas efervescentes de cafeína. Farmacêutica alemã. Rua do Recife, 11. (16541)



A EXPOSIÇÃO CARIOCA... interpretando a moda em toda a sua atualidade, apresenta para o inverno de 1953...

Sweaters e Casacos de Malha

...reproduzindo os modelos que maior êxito alcançaram em Paris, numa fascitante coleção em malha "Tricot-lã" ...com todo o charme das criações francesas! Venha admirar pessoalmente a elegância incontundível destes modelos... examine a qualidade... vista... e observe como lhe fica bem!



- 1- SWEATER "ORLY". Mangas e gola com original bordado. Cores: preto, verde, branco, canário, cinza e azul novo. Tams. 42 a 48. 295,
1A- CASACO 2/4 "VERSAILLES" Em malha listrada. Mangas compridas, gola e bolsos em malha lisa. Tams. 42 a 48. 550,
2- SWEATER "TRIANON". Decote V, manga japonesa, estilo calote. Lindas combinações de cores. Tams. 42 a 46. 250,
2A- CASACO "SUZETTE". Modelo sêlto com mangas compridas. Cores modernas. Tams. 42 a 48. 275,
3- CASACO "ROSE MARIE" Malha cordoneada, mangas compridas e gola lisa. Tams. de 42 a 48. 340,
SWEATER "ROSE MARIE" Listrada em lindas combinações de cores. Gola bem alta, mangas curtas. Tams. de 42 a 46. 295,
SAIA em malha Australiana de pura lã. Modelo justo com prego macho cruz. Cores: cinza, bege, marron, preto, marinho e verde. Tams. 42 a 48. 495,
3A- CASACO "SAINT GERMAIN" Em malha trabalhada. Mangas curtas, todo abotoado na frente. Tams. 42 a 48. 310,
4- SWEATER "PIGALE" Manga japonesa, gola alta. Cores: preto c/ mel, Havana c/ branco, etc. Tams. 42 a 46. 375,
4A- CONJUNTO "LAUSANNE" Casaco com mangas compridas e sweater com mangas curtas em malha lisa. Lindas cores. Tams. 42 a 48. 550,
5- SWEATER "SAINT MORITZ" Gola, punhos e barra listradas em lindos contrastes de cor. Preto, vermelho, cinza, etc. Tams. 42 a 48. 350,
CALÇA em gabardine fio Inglês. Confecção primorosa, boca funil sem bainha. Bem na moda. 495.



COMPRA DEPRESSA E PAGUE DEVAGAR... EM 10 MESES, COM UM CARNET-CREDIÁRIO D'A EXPOSIÇÃO CARIOCA!

SOCIAIS

Carlos Peixoto...

embatucou Carlos Peixoto... o autor de uma emenda que acrescenta os vencimentos de diplomata de Gastão do Cunha...

FALECIMENTOS

Ministro Joaquim José Antunes... faleceu em Quilombo, no Estado de Pernambuco...

RÁDIO & TV MENOS O DE CIRCO

Domingo seria um dia ideal para a gente ficar recostado vendo coisas divertidas na televisão... o diretor do Trânsito arna na cidade, dos mil problemas de rotina...

HISTÓRIA DA MÚSICA FRANCESA

O ciclo de audições sobre a história da música francesa que o Ministério da Educação...

OS PROGRAMAS DE HOJE

- Televisão Tupi: 19 horas - Filmes; 20 horas - Tele novela "Coração de Mulher"; 21 horas - Notícias...

bergador Ventura de Albuquerque e o pai do velho Albuquerque...

JULIEN GREEN no TEATRO

A peça de Julien Green, "Sud", está sendo uma das notas de maior destaque da temporada em Paris...

FEIRA DE LIVROS

As chamadas feiras de livros estão em moda. Começaram na Rua São José...

DISCUTE-SE A REFORMA AGRÁRIA

Grupo de estudo para examinar as propostas brasileira e uruguaia - Reunião de economistas para debater problemas vinculados ao Brasil...

ESCRITORES E LIVROS



Cena da peça "Sud", de Julien Green

temas de seus livros. A despeço, entretanto, Benjamin Costant, que apesar de ausente da literatura há vários anos...

EM POUCAS LINHAS

- Está circulando o número de abril de "Jornal de Letras", que apresenta colaborações originais de Manuel Bandeira...

ATIVIDADES DE LUIS EDMUNDO

Dizia-nos ontem o escritor Luis Edmundo, o motivo que o obrigou a desistir da biografia de Pedro II...

PRÓXIMO

Uma dessas condições - era a idade mínima. Na maioria das instituições, a base para o ingresso foi de dez anos...

PREVIDÊNCIA SOCIAL

OS APOSENTADOS SEM PREVIDÊNCIA

O título deste comentário pode parecer paradoxal, mas encerra na verdade um conceito que vem sendo uma nova situação de uma classe de trabalhadores que vem crescendo...

PREVIDÊNCIA SOCIAL

Explicar-se os primeiros Institutos e Caixas de Aposentadorias e Pensões, dentro de uma conformação organizada, ao aparecerem depois de 30. E' isto que, antes disso, houve um ou outro surto de previdência...

VIDA CATÓLICA

Nasceu Santo Anselmo no Piemonte em 1033, revelando aos quinze anos a sua resolução de dedicar-se ao estudo das Sagradas Escrituras...

SANTO ANSELMO

Quando o monge Lanfranco deixou de cumprir o voto que fizera, preferindo entregar-se a uma vida mundana desbragada...

SANTO TOMAZ

MISSA DE SANTA RITA Como de costume, há missa em homenagem a Santa Rita, amanhã, às 9 horas...

ECONOMIA CENTRO-AMERICANA

Petrópolis, 20 (Do nosso enviado especial) - Foi objeto de longos debates a questão da integração econômica dos países da América Central...

RECEBIDO NO RIO

Um grupo de funcionários do Ministério da Fazenda fará celebração no próximo dia 23, às 10,30 horas...

NO RESTAURANTE DOS ESTUDANTES

Depois da entrevista concedida à imprensa na A. B. I., o prefeito Jânio Quadros, acompanhado dos vereadores...

RECEBIDO NO RIO

Um grupo de funcionários do Ministério da Fazenda fará celebração no próximo dia 23, às 10,30 horas...

NO RESTAURANTE DOS ESTUDANTES

Depois da entrevista concedida à imprensa na A. B. I., o prefeito Jânio Quadros, acompanhado dos vereadores...

RECEBIDO NO RIO

Um grupo de funcionários do Ministério da Fazenda fará celebração no próximo dia 23, às 10,30 horas...

NO RESTAURANTE DOS ESTUDANTES

Depois da entrevista concedida à imprensa na A. B. I., o prefeito Jânio Quadros, acompanhado dos vereadores...

RECEBIDO NO RIO

Um grupo de funcionários do Ministério da Fazenda fará celebração no próximo dia 23, às 10,30 horas...

NO RESTAURANTE DOS ESTUDANTES

Depois da entrevista concedida à imprensa na A. B. I., o prefeito Jânio Quadros, acompanhado dos vereadores...

RECEBIDO NO RIO

Um grupo de funcionários do Ministério da Fazenda fará celebração no próximo dia 23, às 10,30 horas...

NO RESTAURANTE DOS ESTUDANTES

Depois da entrevista concedida à imprensa na A. B. I., o prefeito Jânio Quadros, acompanhado dos vereadores...

carreira, do balcão do mostruário, das bancas de jornal. Que salário é esse? Um salário de dez, quinze anos atrás...

o tempo de vir ao encontro de estudantes de classe de aposentados sem previdência social...

VIDA CATÓLICA

Nasceu Santo Anselmo no Piemonte em 1033, revelando aos quinze anos a sua resolução de dedicar-se ao estudo das Sagradas Escrituras...

SANTO ANSELMO

Quando o monge Lanfranco deixou de cumprir o voto que fizera, preferindo entregar-se a uma vida mundana desbragada...

SANTO TOMAZ

MISSA DE SANTA RITA Como de costume, há missa em homenagem a Santa Rita, amanhã, às 9 horas...

ECONOMIA CENTRO-AMERICANA

Petrópolis, 20 (Do nosso enviado especial) - Foi objeto de longos debates a questão da integração econômica dos países da América Central...

RECEBIDO NO RIO

Um grupo de funcionários do Ministério da Fazenda fará celebração no próximo dia 23, às 10,30 horas...

NO RESTAURANTE DOS ESTUDANTES

Depois da entrevista concedida à imprensa na A. B. I., o prefeito Jânio Quadros, acompanhado dos vereadores...

Silval Modas REAL LIQUIDAÇÃO FIM DE ESTAÇÃO RUA 7 DE SETEMBRO, 118 (26887)

CASA DA BORRACHA Rua Haddock Lobo, 336 Rua São José, 66 Rua Uruguiana, 174 Rua do Senado, 12

Assentos de esportão para escritório... Capachos para banheiros... Cortinas plásticas para banheiro...

MÚSICA ENCERRAMENTO DO CICLO BACH

Com os cinco concertos do ciclo "Bach", que se encerrará sábado...

Uma das composições de Bach sobre texto latino: o cântico de Maria, Magnificat...

CONCERTO CORAL NA CULTURA ARTÍSTICA

CONSERVATORIO B. DE MUSICA

HEIFETZ DEIXOU A PALESTINA

TUDO ATÉ 45% MAIS BARATO!!! COMPARE OS PREÇOS... RECORD ELECTRIC LTD.

TEATRO R O N D A

"Mulheres de todo Mundo" fez sábado e domingo últimos...

Francisco Serrano faz parte do "F. F. GO. NA JACA"

ACELERADOS OS ENSAIOS DE "F. F. GO. NA JACA"

AULAS DE "BALLET" DA PROFESSORA KROS VOLVIRA

HENRIQUE FONGETTI CONTINUA NA CIA. DRAMÁTICA NACIONAL

AULAS DE TEATRO DO ESTUDANTE

INAGURADO ONTEM O MUSEU DO ÍNDIO

PREMIOS NICOLAU CARLOS MAGNO

TEATRO PARA CRIANÇAS

CLUBE DE GRAVURA

NOITE DE ARTES E OFÍCIOS

OBJETOS EXPOSTOS

ARTES PLÁSTICAS A SEDE DO MUSEU DE ARTE MODERNA

MUSEU DE ARTE MODERNA LUÍZ JARDIM

"Nobres pares deste Reino meio desencantado!" Já que somos meio analfabetos, boa iniciativa...

O RIO DEVE TER O SEU MUSEU DE ARTE MODERNA

O deputado Jorge Lacerda apresentou na Câmara Federal um projeto...

OS DEPUTADOS NORDESTINOS E O MUSEU

ANTONIO BENTO

OS DEPUTADOS NORDESTINOS E O MUSEU

ANTONIO BENTO

OS DEPUTADOS NORDESTINOS E O MUSEU

OS DEPUTADOS NORDESTINOS E O MUSEU

OS DEPUTADOS NORDESTINOS E O MUSEU

OS DEPUTADOS NORDESTINOS E O MUSEU

OS DEPUTADOS NORDESTINOS E O MUSEU

OS DEPUTADOS NORDESTINOS E O MUSEU

OS DEPUTADOS NORDESTINOS E O MUSEU

OS DEPUTADOS NORDESTINOS E O MUSEU

OS DEPUTADOS NORDESTINOS E O MUSEU

CINEMA The Beggar's Opera: Versão de 1953



Macheath (Laurence Olivier) no prisão, com a ideia fixa de todos os prisioneiros...

formance de The Importance of Being Earnest...

Rigorous, a censura francesa

SPOTLIGHTS Gary Cooper foi incluído no elenco de Catalina...

A seleção italiana em Cannes

Oito diretores para "O amor nas cidades"

CARTAZ DE HOJE

OS DEPUTADOS NORDESTINOS E O MUSEU

OS DEPUTADOS NORDESTINOS E O MUSEU

OS DEPUTADOS NORDESTINOS E O MUSEU

OS DEPUTADOS NORDESTINOS E O MUSEU

OS DEPUTADOS NORDESTINOS E O MUSEU

OS DEPUTADOS NORDESTINOS E O MUSEU

OS DEPUTADOS NORDESTINOS E O MUSEU









Correio da Manhã

Cobrigadores autorizados: Francisco Vieira de Souza, João Nunes, José Coelho da Silva, José Salvador, Gilvane, Manoel Morley, Manoel Mendes Gonçalves, Pedro José de Souza e Sebastião Lincoln

Redação, Administração e Oficinas: Av. Gomes Freire, 471 TELEFONE: 52-2020

Agência Central e Balcão (Publicidade e Assinaturas): Rua da Assembleia, 158 - Telefones: 52-5313, 43-1833 e 43-8333

SUCURSAL EM SÃO PAULO: Rua 24 de Maio, 274, 13º andar - Telefones: 33-6961, 33-6962, 33-6963, 33-6964

SUCURSAL EM MÉRIDA: Rua Goiás, 65 - Belo Horizonte - Telefones: 2-9372

PREÇOS DE ASSINATURAS: Mensal: Cr\$ 80,00 Anual: Cr\$ 1.800,00

DOCUMENTOS ACHADOS: O sr. Garcia Rosa, residente à rua do Matoso 248, achou documentos assinados pelo sr. Imãnoel Rolinholi, Abel Fernandes Nunes e Antão da Silva

CIA. FEDERAL DE ELETRICIDADE

Assembleia Geral Ordinária: Convocou-se os senhores acionistas para se reunirem em Assembleia Geral Ordinária, a realizar-se no dia 30 de Abril corrente, na sua sede social, à rua do Buzandim, nº 21-A, às 12 horas

CIA. FEDERAL DE ELETRICIDADE

Relatório da Diretoria: Dado cumprimento aos dispositivos legais e estatutários, apresentamos nosso Relatório relativo ao exercício de 1952, acompanhado de Balanço, demonstração da conta de Lucros e Perdas e o parecer do Conselho Fiscal

Table with 2 columns: ATIVO and PASSIVO. Rows include Imobilizado, Disponível, Realizável a curto prazo, Realizável a longo prazo, and Compensação.

DEMONSTRAÇÃO DA CONTA DE "LUCROS E PERDAS" NO PERÍODO DE 1-1 A 31-12-52

Table with 2 columns: DÉBITO and CRÉDITO. Rows include Depreciações, Créditos Incobráveis, Despesas, Distribuição, Lucro que Permanece, and Lucro Líquido.

Max Pomorski, Diretor-Presidente; José Tuzick, Diretor-Comercial; Antônio Koepfer, Diretor-Técnico; Dr. Adalberto Renaux, Diretor-Secretário

VIDA COMERCIAL

LICENÇAS DE IMPORTAÇÃO

Discutido o assunto em S. Paulo com o representante da CEXIM: Comunicou o sr. Antônio Deviato que já está sendo organizado o pedido desta natureza e que os interessados podem desde já elaborar lista do que pretendem para suas indústrias

Discutido o assunto em S. Paulo com o representante da CEXIM: Dando prosseguimento à reunião, falaram os representantes das indústrias de cerâmica, produtos químicos e farmacêuticos

Discutido o assunto em S. Paulo com o representante da CEXIM: Depois de discutido o assunto, assegurou o sr. Eduardo de La Roque Almeida que tomará em consideração o que solicitam os sindicatos de classe ali presentes

Discutido o assunto em S. Paulo com o representante da CEXIM: Em seguida, esclareceu o sr. Diniz Gonçalves Moreira, que muitos pedidos estão sustoados pelo fato de serem considerados exagerados e que de acordo com o novo critério isso seria evitado

CAMBIO LIVRE

O mercado está na expectativa do empréstimo de 300 milhões de dólares: Submetido o produto a exame do Laboratório Nacional de Análises, declara este, no laudo fornecido, tratar-se de "... um óleo de rícino industrializado"

Esta desonerado da tributação: Firma de São Paulo deseja saber se o produto de sua fabricação, óleo para lâmparas, derivado de óleo de mamona industrial, está sujeito ao imposto de consumo, uma vez que se apresenta aromatizado

Safra de arroz de um município goiano: Gelainá, 18 (Esp.) - Jussara é mais florissante cidade de Goiás, está recebendo uma centena de famílias de imigrantes vindos de Minas Gerais e S. Paulo

CAMBIO LIVRE

Table with 3 columns: Banco do Brasil, Cotação do dólar, Cotação da libra. Rows include abertura/fechamento for compra and venda.

DOLLAR A Cr\$ 30,00

Adquirir sua passagem para EUROPA OU AMERICA DO NORTE por nosso intermédio e lhe venderemos os dólares para os mesmos na base ACIMA SAIDAS SEMANAIS: Informações pelos telefones 52-1888 - 32-1172 - 32-4874 - 52-7874 (31037)

GRANDE O'IMISMO

Washington, (USIS) - Segundo um informe publicado esta semana, dando o relatório de 247 representantes de firmas comerciais, desportivo grande otimismo nos círculos industriais e comerciais dos Estados Unidos

A propaganda comunista de que a economia norte-americana não pode florescer nem progredir em tempo de paz, é completamente infundada: As bases econômicas norte-americanas, tal como hoje se apresentam, foram lançadas durante a prolongada era de paz que se seguiu à Guerra Civil de 1860-1865

Depois de os comunistas invadirem a Coreia do Sul, por exemplo, os preços dos produtos baixaram 18 por cento, a maior baixa experimentada em quatro anos: Nas duas semanas que se seguiram à aceitação, por parte dos comunistas, da proposta da ONU para a troca de prisioneiros, a Bolsa de Valores bruxou somente 3 por cento

A "ORTIL" ORGANIZAÇÃO TÉCNICA-INDUSTRIAL DE MÁQUINAS S.A.: Convocou-se os senhores acionistas para se reunirem em Assembleia Geral Ordinária, a realizar-se no dia 30 de Abril corrente, na sua sede social, à rua do Remédios nº 21-A, às 12 horas

UMA USINA ELÉTRICA PARA CAIAÇANGA: Curitiba, 20 (Esp.) - O Tribunal de Contas do Estado aprovou o contrato assinado entre o governo estadual e a Companhia "Econômica Limitada" para a construção de usina elétrica de Caiaçanga, município de Pôrto Amazonas

SERÁ HOMENAGEADO O SECRETÁRIO DA CONFEDERAÇÃO NACIONAL DO COMÉRCIO: João Prestes, 15 (Esp.) - A Federação do Comércio da Paraíba, homenageará, na próxima terça-feira, o industrial João Vasconcelos, diretor secretário da Confederação Nacional de Comércio, presidente desta capital

INCREMENTO A PRODUÇÃO AGRÍCOLA DE SUBSISTÊNCIA E DE EXPORTAÇÃO

Os índices de 1952 comparados com os dos anos anteriores - Posição do café e incremento das culturas novas - Resultados da política de financiamento e da mecanização da lavoura - Relatório do ministro da Agricultura da República: O desenvolvimento da produção agrícola para subsistência e exportação está descrito no relatório que acaba de ser encaminhado ao presidente da República pelo ministro da Agricultura

O café e algodão, o trigo e milho a feitura são produtos cujo incremento se vem destacando nas suas percentagens em comparação com os demais produtos: graças ao atendimento especial que o governo tem vindo a prestar, sobretudo em face da sua posição diante do consumo interno e das exigências do mercado internacional

O Paraná, por exemplo, apresentou cifras que evidenciam o desenvolvimento da produção cafeeira. Enquanto em 1950 foram produzidos cerca de 250 milhões de pés em produção, num total de 500 milhões de pés existentes até o fim do ano anterior, agora se tem produzido cerca de 250 milhões de pés em produção, num total de 500 milhões de pés existentes até o fim do ano anterior

Mais alçada, acenou o relatório: Culturas novas ou recentemente fomentadas têm tomado apreciável incremento: É o caso do amendoim, do jute, da guzúnia, da pimenta do reino, na Amazônia, para não referir ao trigo, em cuja produção vêm empregando o Ministério da Agricultura o melhor de seu esforço técnico

Mais alçada, acenou o relatório: Culturas novas ou recentemente fomentadas têm tomado apreciável incremento: É o caso do amendoim, do jute, da guzúnia, da pimenta do reino, na Amazônia, para não referir ao trigo, em cuja produção vêm empregando o Ministério da Agricultura o melhor de seu esforço técnico

A mecanização da lavoura: Sobre a mecanização da lavoura, o ministro João Cleonides fez o seguinte relatório: Esta situação de melhoria geral das condições técnicas e culturais da lavoura, sob o impulso do programa de mecanização da lavoura, sob o impulso do programa de mecanização da lavoura, sob o impulso do programa de mecanização da lavoura

CONFORTE-AIR S.A.

Engenharia - Indústria - Comércio: A Diretoria da "CONFORTE-AIR S.A." - Engenharia-Indústria-Comércio tem o prazer de apresentar os resultados de suas atividades até 31 de dezembro de 1952

Table with 2 columns: ATIVO and PASSIVO. Rows include Imobilizado, Disponível, Realizável, Contas de ordem, Contas compensadas, Total.

A DIRETORIA: A. C. Ballarín - H. H. Stross - O contador: Hermínio X. Almeida, Reg. 819 C.R.C. DEMONSTRAÇÃO DAS CONTAS DE "LUCROS E PERDAS"

Table with 2 columns: DÉBITO and CRÉDITO. Rows include Renda de Obras, Renda de Serviços, Custo de Obras, Custo de Serviços, Lucro Bruto, Somas, Despesas, Total.

Assento: João Pedro Gervásio Vieira, Suplente: Chrispino de Oliveira Rocha, Luiz Lobo Fernandes Braga

Falências & Concordatas

GALT, INDUSTRIA E COMERCIO LTDA.: No júlio de 1952, Vira Cível a firma supra, estabelecida à Avenida Almirante Barroso, 80, impetrou uma concordata preventiva na base de 80% em 4 prestações semestrais, primeiro Cr\$ 828.002,10

DAVID PAIVA & CIA.: O júlio de 1952, Vira Cível nos autos da falência da firma supra, mandou iniciar o I.A.P. dos Martins a pagar a importância total de seu débito, sob as penas da lei

LUIZ GOMES ARTEFATS DE COUTO: O júlio de 1952, Vira Cível nos autos da concordata mandou o concordatário supra, dizer sobre o pedido do da decretação da falência

DENUNCIA: O júlio de 1952, Vira Cível recebeu a denúncia oferecida pelo dr. Eurico Guimarães e Eduardo Ferreira de Queiroz, sócios da firma Armazém Lojas Astro Ltda., como incurso em crime falimentar

A QUESTÃO ESTÁ FINDA ADMINISTRATIVAMENTE

No recurso interposto pelo 'Frigorífico Wilson do Brasil S.A.', presidente e diretor geral da Fazenda e seguinte despacho: "Considerando o processo que a recorrente ingressou em júlio para obter, mediante ação ordinária, a restituição da mesma quantia, a que se refere a decisão administrativa, devendo a interessada aguardar a decisão final do Poder Judiciário"

ASSEMBLEIA GERAL EXTRA-ORDINÁRIA DOS SÓCIOS DO CÍRCULO DE TÉCNICOS MILITARES

Convocação: São convidados os senhores sócios do C.T.M. para se reunirem em Assembleia Geral Extraordinária no dia 25 do corrente, na sua sede social, à rua da Assembleia nº 15, às 12 horas, para a discussão e deliberação sobre o relatório de 1952

BALANÇO GERAL: REFERENTE AO PERÍODO DE 1.º DE AGOSTO DE 1951 A 31 DE DEZEMBRO DE 1952

Table with 2 columns: ATIVO and PASSIVO. Rows include Imobilizado, Disponível, Realizável, Contas de ordem, Contas compensadas, Total.

A DIRETORIA: A. C. Ballarín - H. H. Stross - O contador: Hermínio X. Almeida, Reg. 819 C.R.C. DEMONSTRAÇÃO DAS CONTAS DE "LUCROS E PERDAS"

Table with 2 columns: DÉBITO and CRÉDITO. Rows include Renda de Obras, Renda de Serviços, Custo de Obras, Custo de Serviços, Lucro Bruto, Somas, Despesas, Total.

Assento: João Pedro Gervásio Vieira, Suplente: Chrispino de Oliveira Rocha, Luiz Lobo Fernandes Braga

Os membros efetivos do Conselho Fiscal da "CIA. FEDERAL DE ELETRICIDADE", dando cumprimento aos dispositivos legais e estatutários, declaramos ter examinado minuciosamente o Balanço, Demonstração da Conta Lucros e Perdas, inclusive a Caixa, Relatório da Diretoria, livros e demais documentos referentes ao exercício de 1952, e encontramos tudo na mais perfeita ordem e exatidão, balanço esse reconhecido em 31 de dezembro de 1952, pelo que somos de parecer, sejam aprovadas as contas da Diretoria

## CONSELHO CONSULTIVO

Dr. Adalberto Guimarães de Queiroz  
 Dr. Benedito Montenegro  
 Sr. Fernando Monteiro  
 Dr. Francisco de Sales Oliveira  
 Sr. Joaquim de Campos Salles  
 Dr. José Carlos Ribeiro do Vale  
 Sr. José Floriano de Toledo  
 Dr. Mario da Cunha Bueno  
 Dr. Mozart Ruygido Ferreira  
 Sr. Paulo Abreu  
 Dr. Roberto Orlando Fucel  
 Dr. Rubem Ribeiro Moraes e Silva

## ROXO LOUREIRO S. A.

BANQUEIROS DE INVESTIMENTOS

Operações autorizadas pela Carta de Autorização n.º 24,  
 expedida pela Superintendencia da Moeda e do Crédito



Rua XV de Novembro, 137  
 SAO PAULO

## RELATÓRIO DE 1952

## PANORAMA DA ECONOMIA NACIONAL

## O ANO DE 1952

Ha duas maneiras de se analisarem os acontecimentos da vida econômica de uma nação: detendo o olhar nos altos e baixos dos fatos que se sucedem, ou procurando captar, através da sua sucessão passagreira e contraditória, a tendência fundamental a que obedecem. Ha, igualmente, duas maneiras de reagir a esses fatos: assumindo uma atitude passiva, de crítica e desânimo, ou encarando-os, ao contrário, com energia e otimismo.

O ano de 1952, tal como o podemos ver já no fim deste primeiro trimestre de 1953, presta-se bem a essas duas atitudes desencontradas de interpretação.

No Nordeste, importantes setores da população brasileira se viram assolados pelas dificuldades da seca, no seu terceiro ano de ocorrência. Nos centros densamente povoados do sul, os múltiplos problemas de abastecimento acarretaram novas altas dos gêneros de primeira necessidade. Ambos os fatores atingiram grande massa de consumidores, provocando naturais reações.

A prolongada estiagem no Centro-Sul do país impôs severas restrições no abastecimento de energia elétrica, e dificuldades de importação atingiram importantes setores fabris. Ambos os fatos repercutiram no trabalho do nosso parque industrial.

O comércio exterior foi, entretanto, o foco dos maiores problemas. As medidas tomadas para o controle das importações somente se fizeram sentir a partir do segundo semestre, atingindo praticamente nossas importações o volume recorde alcançado em 1951. A receita das exportações declinou, ao contrário, drasticamente, em virtude da não colocação da nossa safra algodoeira e da queda das vendas de outros produtos agrícolas, atingidos pela redução dos preços do mercado mundial. Resultou daí o maior déficit já apresentado pela nossa balança comercial, com repercussões importantes sobre as finanças internas e a liquidação dos nossos débitos no exterior.

Todos esses fatos, de ampla repercussão na opinião pública, não foram de molde a fomentar uma ideia muito favorável sobre a nossa economia, desenvolvendo-se no círculo dos observadores a curto prazo, tanto no país, como no exterior, conceitos menos favoráveis sobre a vida econômica brasileira.

Neste mesmo ano de 1952, entretanto, verificaram-se outros fatos e medidas, que embora menos espetaculosos e de menor divulgação pública, revelam o trabalho das forças que vêm fazendo do Brasil uma das nações que apresentam uma economia em mais rápida, firme e ampla expansão em todo o mundo.

O valor da produção agrícola aumentou de 14% em 1952. A área cultivada foi ampliada em 4%. A produtividade aumentou em face do desenvolvimento da mecanização e racionalização das culturas. Em 1949 o Brasil utilizava 9.000 tratores; em 1951 e 1952, somente, importaram-se mais de 52.000 dessas máquinas, principalmente para a agricultura. A exportação de minério de ferro aumentou de quase 18% sobre 1951, havendo importantes aumentos em outros setores da mineração. A produção siderúrgica e metalúrgica continuou se desenvolvendo consideravelmente, contribuindo Volta Redonda com praticamente 50% de toda a produção nacional. A indústria de construções aumentou de 14% sua atividade e a de cimento 29% da sua produção. A importação de petróleo e seus derivados aumentou de 20% sobre o ano anterior, o mesmo acontecendo com a importação de máquinas, ferramentas e conexos. O consumo de eletricidade elevou-se de 20%, o número de aparelhos telefônicos de 18%, o consumo de gás canalizado de 8,7% (este índice sobre 1950). O volume de capitais aplicado nas sociedades anônimas agrícolas, comerciais e industriais, que operam a maior parte da produção e dos negócios, aumentou de 16,2 bilhões de cruzeiros, o que representa quase 50% do aumento de investimentos feitos em 1951. A receita da União alcançou 30,5 bilhões de cruzeiros, contra 27,4 bilhões no ano anterior, e um superávit orçamentário superior a 2 bilhões. A arrecadação do imposto de renda aumentou de 23% e a do imposto de consumo e de selo, de 8%

e 9% sobre o ano anterior. A dívida interna e externa da União permaneceu nos níveis modestos de 20, e 4,6 bilhões de cruzeiros, respectivamente.

Esses dados e índices indicam um panorama de desenvolvimento econômico surpreendente, e que, repetindo-se de ano a ano, colocam nosso país entre as mais florescentes nações e assinalam 1952 como mais um ano de ouro na fase da expansão econômica do Brasil.

## ESCASSEZ E DESENVOLVIMENTO ECONOMICO

A ineludível escassez de mercadorias e serviços de toda ordem, assim como a constante tendência à elevação dos preços, continuam a alimentar, entretanto, uma atitude de descontentamento e pessimismo contra nossa economia, em amplos círculos de opinião. Há razões para isso. Não é agradável viver em cidades onde falta quase tudo o que desejamos obter para aumento do nosso conforto, e às vezes até o essencial, nem é cômodo precisar manter os orçamentos num equilíbrio sempre precário. Mas se considerarmos que na última década a economia brasileira vem se desenvolvendo num ritmo sempre crescente e admirável quando comparado ao de outras nações, e se considerarmos que esse esforço vem dando a uma das populações que mais crescem em todo o mundo um padrão dia a dia mais elevado de vida e de conforto, não devemos culpar a essa economia da nossa insatisfação, mas sim à nossa natureza índole de povo jovem, dinâmico e empreendedor, que deseja sempre mais e mais. Escassez e preços ascendentes são características de economias que se desenvolvem, assim como é próprio do homem jamais estar satisfeito com sua condição, considerando menores os bens que possui e mais leves os males que não sofre.

A escassez é, de fato, uma característica essencial das economias em expansão. Se sentimos falta de moradias, transportes, serviços públicos e gêneros alimentícios, não é porque tenhamos diminuído nossa produção, mas porque aumentamos a nossa população e o seu nível de consumo. E se esta falta é incômoda para o indivíduo, e cria uma tensão econômica desagradável, representa, por outro lado, a própria condição de desenvolvimento da economia e das pessoas. E da escassez, provocada pela procura crescente, que resulta a necessidade de produzir, a oportunidade e o estímulo para criar e desenvolver empreendimentos públicos, agrícolas, comerciais e industriais: é daí que resultam as perspectivas de lucro que mantêm e inspiram a expansão das empresas. E é essa atividade criadora que garante para as classes trabalhadoras o regime de pleno emprego, e para o trabalhador, individualmente, a oportunidade de se desenvolver, com o progresso das organizações onde trabalha. Se bem que a situação não seja ideal, é real que devemos à escassez geral, motivada pela procura crescente, nosso singular ritmo de desenvolvimento econômico, e o inegável aumento da riqueza da nação e do padrão de vida do povo brasileiro tomado em seu conjunto. Tais fatos não se podem medir, naturalmente, com as emoções, porque a ambição humana, nas épocas de prosperidade, cresce mais rapidamente do que a satisfação. Mas os dados e índices econômicos de um lado, e a experiência dos homens de negócios, de outro, atestam a elevação da riqueza e do padrão de vida nacional.

Talvez pareça mais cômodo viver nas economias que atingiram sua maturidade, onde a oferta de mercadorias, serviços e trabalho é suficiente para atender a procura, ou, até, maior do que ela. Mas os problemas aí são outros: nada falta, a não ser possibilidade e estímulo para criar e expandir empresas, e, para os trabalhadores, facilidades de emprego e generosas perspectivas de progredir.

A escassez geral de que nos queixamos não deve ser considerada, portanto, como um defeito ou moléstia da nossa economia, mas como um traço essencial e fecundo que denuncia nossa crescente capacidade de consumir e constitui uma oportunidade e um desafio para a expansão e florescimento das nossas atividades. Não lastimemos que nada esteja feito, mas bendigamos que haja muito por fazer.

## INFLAÇÃO E PRODUÇÃO

Não há dúvida de que a escassez geral, resultante de uma procura crescente sem produção correspondente, cria uma tendência constante à elevação dos preços. Esse fenômeno é normal nas economias em expansão e absolutamente suportável, quando não se faz acompanhar de manobras especulativas destinadas a provocar uma alta artificial dos preços, e quando para ela não contribuem o governo com todo o peso de gastos imoderados ou agravando a amplitude da procura, através de emissões que distribuem maior poder de compra sem aumentar as mercadorias e serviços correspondentes. Quando isso ocorre temos a inflação.

A inflação é um fenômeno de fundamentos econômicos, mas de origem financeira, que pode ser definida como um aumento desproporcionado dos meios de pagamentos, resultando numa alta constante e imoderada dos preços.

Os aumentos de preço afetam imediatamente e de forma mais grave as grandes massas da população e a distribuição do maior poder aquisitivo só as alcança tardiamente, pois é sabido que o preço dos salários é dos últimos a se reajustar. Seus males são, portanto, evidentes.

Têm-se dito que a economia brasileira é inflacionária, e é verdade, como é verdade que as altas imoderadas de preço, e o desequilíbrio do poder aquisitivo das populações não é fenômeno exclusivamente brasileiro, nem apresenta em nosso país a suma gravidade que atingiu em outros.

É inegável que é preciso suprimir os fatores financeiros que atuam violentamente sobre os níveis de preços e corrigir os desastrosos efeitos sociais resultantes do desequilíbrio do poder aquisitivo popular.

O perigo está em qualificar a inflação como o grande problema econômico e mais do que isso, como o maior problema econômico do Brasil. Sendo certo que ela é um grande problema de origem financeira e para nós, atualmente, o maior problema social de fundamento econômico, todavia, nunca poderemos supor que somente ordenando as finanças públicas e disciplinando o crédito, adotando medidas repressivas ou procurando controlar diretamente os preços, estaremos solucionado os problemas fundamentais do nosso povo e da nossa economia.

O desequilíbrio dos meios de pagamento e a má distribuição do poder de compra, representam, afinal, situações superficiais e transitórias, que podem e devem ser corrigidas, de um lado, através de uma administração financeira bem intencionada, esclarecida e capaz, como a atual e de outro através dos reajustamentos de salários e ordenados. No Brasil os focos e fatores inflacionários têm resultado, principalmente, de medidas financeiras do governo. Uma boa administração os liquidará.

Mas nesse mesmo tempo, ao lado do problema transitório e agudo da inflação, há um problema muito mais amplo, muito mais importante — que este, sim, é o nosso primeiro problema econômico, e o qual exigirá as melhores forças da nossa geração e de muitas outras vindouras. Este problema é o de produzir e criar meios de produção para atender a uma das populações que mais crescem em todo o mundo, a fim de que dentro de 35 ou 40 anos se possa oferecer a 100.000.000 de brasileiros não só os meios de mera subsistência, mas também um crescente padrão de vida, e ao nosso país uma grandeza econômica à altura dos seus recursos e possibilidades.

Tudo o que se faz no sentido de combater a inflação não está, necessariamente, dirigido para a solução desse magno problema econômico. Pode-se até dizer que se o slogan "combate à inflação" for tido como superior a "aumento de produção", muitas medidas poderão ser tomadas em vista do atraente aspecto que apresentam de austeridade financeira, ou da sua superficial influência sobre os preços — apesar do prejuízo real que possam causar, a longo prazo, ao desenvolvimento da nossa produtividade. Se qualquer obra necessária for adiada em benefício da economia; se qualquer crédito legítimo for recusado por "falta de dinheiro"; se para colir especuladores se destruir a confiança; se para equilibrar os

## ROXO LOUREIRO S.A.

BANQUEIROS DE INVESTIMENTOS



orçamentos governamentais se cortar fundamente o regime de lucros e salários — toda medida, enfim, que diminua as possibilidades materiais ou o clima mental necessário à iniciativa econômica particular, poderá servir até certo ponto de combate à inflação porém, representará em determinadas circunstâncias, a melhor maneira de contrair a produção.

Os focos inflacionários e as manobras artificiais de elevação dos preços devem ser combatidos com firmeza. Mas a única medida fecunda e radical para resolver um problema de preços crescentes, resultante de uma procura ascendente, reside na produção. Qualquer medida anti-inflacionária que afete ao mesmo tempo a produção, apenas consegue diferir o problema para o futuro, sob uma forma cada vez mais grave.

Voltemos à uma afirmação inicial: mesmo exterminada a inflação, preços ascendentes são uma característica inelutável de qualquer economia em expansão. Os inflacionistas dizem, de outra forma, que não há desenvolvimento econômico sem inflação, argumentando que os desmandos e prejuízos financeiros e sociais da inflação são passageiros, mas as realizações econômicas das fases de prosperidade permanecem, a exemplo do que sucedeu nos Estados Unidos, cujas épocas de maiores realizações foram francamente inflacionárias. O certo é afirmar que nos períodos em que se procura ampliar a produção, há escassez geral e, portanto, tendência à elevação dos preços. Todo esforço de ampliação da capacidade de produção, assim como todo aumento efetivo e ascendente de produção, cria um aumento constante da capacidade de pagar e um desejo maior de consumir. Padrão de vida ascendente significa procura potencial maior do que produção atual, o que se traduz por inelutável tendência de elevação dos preços.

É fato verificado pela experiência e consagrado pela teoria que, enquanto se estão fazendo os grandes investimentos necessários ao aumento da produção, está-se distribuindo maior poder de compra, sem que se esteja proporcionando, ao mesmo tempo, maior quantidade daquilo que se deseja comprar. A construção de uma grande estrada ou de uma grande usina distribui aos que nela trabalham milhões de cruzeiros — mas não lhes dá de imediato o que comprar com esses recursos. Entre a construção das indústrias básicas que necessitam para atender à procura do consumo da população brasileira, e a produção efetiva desses bens de consumo — entre a construção de uma usina siderúrgica e a produção dos artigos de ferro que desejamos comprar — há um caminho de numerosas etapas e demorado percurso, que precisamos percorrer, ainda que tenhamos de enfrentar preços ascendentes e sacrifícios misteres.

É auspicioso verificar que em 1952 o governo e as demais forças econômicas da nação continuaram operando no sentido de enfrentar o problema fundamental da produção, tanto no que se refere ao desenvolvimento de indústrias básicas, como ao de indústrias complementares.

A ampliação da área cultivada, o rápido progresso da mecanização e racionalização das práticas de cultivo, dão uma idéia do grandioso trabalho que vem sendo feito no setor da agricultura.

No setor industrial destacam-se os progressos e novos investimentos feitos no setor da siderurgia e metalurgia. Investimentos e empreendimentos estão sendo realizados na indústria do cimento para aumentar de cerca de 1/3 sua atual capacidade de produção. Continuam em andamento as obras das refinarias de petróleo, algumas das quais deverão estar terminadas em 1954. A indústria de automóveis vem ampliando suas instalações e aumentando a produção nacional de peças. A produção de vidro abastece praticamente o mercado e apresenta excedentes exportáveis. Na indústria farmacêutica, 90% dos produtos são nacionais e novas unidades estão sendo montadas para aumento da produção.

Do lado desses índices que constituem pequena amostra das atividades de expansão da nossa capacidade produtiva, no setor dos investimentos se assinalaram, no decorrer de 1952, outras atividades e medidas importantes para a vida econômica da nação.

## INVESTIMENTOS

De grande significado foram os investimentos da União — 5,5 bilhões de cruzeiros — e do Estado de São Paulo — cerca de 3 bilhões de cruzeiros — principalmente nos planos Saité e Quadrinial.

No campo da iniciativa privada, as verbas para investimentos das sociedades anônimas do Estado de São Paulo e do Rio de Janeiro foram aumentadas de 16,2 bilhões de cruzeiros — valor dos aumentos de capital nesse ano.

Quanto a cooperação de capitais e da técnica estrangeira para o aumento da nossa capacidade de produção, dois pontos merecem especial destaque: de um lado as atividades da Comissão Mista Brasil-Estados Unidos, de outro a aprovação da Lei do Câmbio Livre.

A Comissão Mista Brasil-Estados Unidos, cujo objetivo inicial é promover o financiamento misto, brasileiro-americano, de investimentos destinados ao reaparelhamento dos serviços básicos, como transporte, energia e portos, aprovou e obteve financiamento para 8 projetos, representando financiamento

de 120 milhões de dólares e 3,7 bilhões de cruzeiros; têm 18 projetos em fase de aprovação final em Washington, no valor de 183 milhões de dólares e em estudo outros projetos, que totalizam 128 milhões, somente em dólares.

O total desses projetos alcança 450 milhões de dólares e 14,2 bilhões de cruzeiros.

Desnecessário se torna apreciar o relevante trabalho realizado por essa Comissão nos seus breves 20 meses de existência e o significado dessa importante cooperação promovida pelos governos brasileiro e americano.

Recentemente foi aprovada a Lei do Câmbio Livre, a qual representa não só decisiva medida prática para a obtenção de maior colaboração dos países estrangeiros nos investimentos nacionais, como significativo testemunho de que o povo e o governo brasileiro reconhecem a necessidade dessa cooperação e estão dispostos a dar os passos necessários para obtê-la.

A história do desenvolvimento econômico de todos os países — principalmente dos Estados Unidos no século XIX, e do Canadá, nos nossos dias — demonstra que o capital e a técnica estrangeiros, vindos de países amigos, e em bases que respeitem a soberania e reconheçam os mútuos interesses, representam uma cooperação indispensável e valiosíssima. Dia a dia mais nos comparamos dessa verdade, e os países exportadores de técnica e capital reconhecem, progressivamente, a oportunidade e as possibilidades dessa cooperação. Não temos receio de afirmar que a Lei do Câmbio Livre constitui a etapa inicial de um movimento de cooperação destinado a representar um dos mais importantes fatores no desenvolvimento econômico do país.

## ATIVIDADES SOCIAIS DE ROXO LOUREIRO S.A.

Banqueiros de Investimentos

O ano de 1952 revelou-se altamente favorável para nossas atividades sociais, como já o fora o exercício de 1951.

A fim de atender ao desenvolvimento dessas atividades, elevamos de 10 para 20 milhões de cruzeiros o capital social. As reservas de capital que se encontravam em Cr\$ 3.569.808,50 em 31 de Dezembro de 1951 foram igualmente aumentadas, passando para Cr\$ 11.988.828,60 em igual data de 1952.

No decorrer desse ano orientamos nossas atividades de acordo com três diretrizes fundamentais: prosseguimos, em primeiro lugar, nas tarefas de distribuição de títulos e orientação e administração de investimentos, encetados nos exercícios anteriores; dedicamo-nos, em segundo lugar, à consolidação e desenvolvimento dos empreendimentos e investimentos iniciados anteriormente; finalmente, demos início à abertura de novos campos de operação no setor do mercado de capitais, tendo por principal objetivo o estabelecimento de um sistema de cooperação efetiva com os mercados de capital estrangeiros.

Sobre cada um desses setores damos, a seguir, um breve relato.

## COMPANHIA BRASILEIRA DE LIGANTES HIDRAULICOS

No decorrer do exercício completamos o aumento de capital dessa companhia, iniciado em fins de 1951. Os Cr\$ 120.000.000,00 correspondentes às ações desse aumento foram distribuídos entre números superior a 1.100 acionistas, caracterizando-se a distribuição por diversas subcategorias, de grupos interessados na produção industrial de cimento. Conforme tivemos oportunidade de noticiar em nosso relatório anterior, esta companhia se constituiu com a finalidade de industrializar cimento, explorando as jazidas de Euclideslândia, de sua propriedade, no Estado do Rio.

Após os estudos iniciais realizados por Mr. Eric P. Halliburton foram contratados os serviços técnicos da The Foundation Company, organização de engenharia americana especializada em instalações industriais e com grande prática de fábricas de cimento. O estudo do "pipe-line", através do qual o calcário será conduzido das minas para o local de sua industrialização, foi confiado a Williams Brothers Corporation, firma especializada nesse ramo que executou o planejamento do "pipe-line" de petróleo Santos-Jundiaí.

Ambas organizações estão com seus projetos em fase final, para ser dado início às instalações do equipamento ainda no decorrer deste ano. Neste mesmo ano deverá ser liberado o empréstimo aprovado pelo Export-Import Bank de Washington, no valor de 8 milhões de dólares e ser resgatado em 10 anos (8 anos após o funcionamento da fábrica) com juros de 4,5% ao ano.

A companhia já obteve, por decreto do governo federal, autorização para a lavra, de suas jazidas, assim como já adquiriu os terrenos adjacentes necessários às instalações complementares. O resultado das análises procedidas sobre o calcário pelos órgãos técnicos oficiais brasileiros, assim como por diversas organizações especializadas americanas, permitem a conclusão de que se trata provavelmente do melhor calcário brasileiro para fabricação de cimento.

As obras de preparação do local, tais como construção de estradas e pontes, preparo da mina, terraplanagem, construção dos laboratórios, estão em grande parte concluídas, e as demais na sua fase final. Todas essas atividades serão melhor descritas aos Srs. Acionistas no relatório que a Companhia lhes vai apresentar, referente ao exercício de 1952.

## COMPANHIA PAN-AMERICA HOTELS E TURISMO

Após a capitalização inicial de 60 milhões de cruzeiros, demos início à distribuição do aumento de capital dessa companhia tendo já reunido número superior a 1.200 acionistas.

As atividades da COPAN podem ser divididas de acordo com seu duplo objetivo: a construção do prédio de apartamentos e a construção do hotel. Em ambos setores grande impulso foi dado aos trabalhos no decorrer de 1952.

Em Maio foi efetuado o lançamento público do bloco representado pelo condomínio, cujos 898 apartamentos e 112 lojas, no valor aproximado de 500 milhões de cruzeiros, foram totalmente tomados em preço inferior a uma semana. O sucesso sem precedentes desse lançamento, que representa, sem dúvida, a maior contribuição para moradias no centro da cidade de São Paulo, constitui uma demonstração cabal do entusiasmo público pelo empreendimento, que representará o maior monumento arquitetônico da capital paulista, concebido pelo mundialmente famoso Oscar Niemeyer.

O trabalho de planejamento do hotel, com seus mínimos detalhes de circulação, calefação, acondicionamento de ar, distribuição das áreas nobres e de serviço, natureza e disposição do mobiliário, encontra-se em sua fase final, sob a direção da Intercontinental Hotels Corporation, no setor de operação hoteleira, sob a execução de Holabird, Root & Burgee, no que se refere à parte de arquitetura hoteleira. Os planos finais do hotel acabam de ser trazidos para serem aprovados pela COPAN pelo eminente arquiteto brasileiro Henrique Mindlin, que, comissionado por essa companhia, realizou diversas viagens a Chicago, a fim de colaborar com Holabird, Root & Burgee na orientação do projeto.

A Intercontinental Hotels Corporation, que no decorrer do primeiro semestre deste ano está inaugurando 5 hotéis em grandes cidades da América Latina e do Oriente, espera concluir dentro de alguns meses o financiamento americano.

É auspicioso constatar os importantes progressos realizados pelo empreendimento do vulto da COPAN, os quais, ultimados, darão a São Paulo o maior conjunto arquitetônico, assim como o maior e melhor hotel da América Latina. O significado desse empreendimento, realizado com a cooperação da Pan-American World Airways, para a economia do país, pode ser bem apreciado com uma única observação: o maior gasto de dólares dos Estados Unidos no exterior — e, portanto, a maior fonte de divisas em dólares — é representado atualmente pelas vendas de turismo.

## REFINARIA E EXPLORAÇÃO DE PETRÓLEO UNIÃO S. A.

Embora deva essa companhia apresentar aos seus acionistas um detalhado relatório das suas atividades em 1952, não queremos deixar de assinalar aqui uma pequena apreciação sobre suas atividades.

Após o rápido constatar o rápido desenvolvimento das obras desse importante empreendimento nacional, cujo aumento de capital, no valor de 200 milhões de cruzeiros, recomendamos a distribuição a 20.000 acionistas brasileiros em meados de 1951.

Dirigida por uma diretoria composta exclusivamente de brasileiros — dos mais técnicos e capazes, venceu a companhia todos os grandes problemas técnicos e empreendimentos do seu vulto e deverá iniciar suas operações nos primeiros meses do ano vindouro — o que constitui um recorde de realização.

Preparando-se para operar num mercado cujo consumo aumenta de 20% ao ano, em fase das perfurações de poços petrolíferos energéticos em nosso Estado e esperada para o futuro a capacidade de operação, não temos dúvida de que a Refinaria e Exploração de Petróleo União S. A. irá se revelar um brilhante investimento, para todos os brasileiros que lhe deram o apoio da sua confiança e dos seus recursos, adquirindo suas ações.

## COMPANHIA ZIMOTERMICA DO BRASIL

Esta companhia foi constituída com a finalidade de efetuar o tratamento de lixo das cidades, transformando-o em adubo orgânico. Baseia-se nos processos criados por Jean G. Verdier e largamente empregados em cidades europeias e americanas.

As obras de construção e instalação da sua primeira usina, situada em Niterói, já se acham terminadas, devendo se iniciar a produção dentro de um mês. O processo de operação é moderníssimo, todo mecânico e automático, bastando dizer que o tratamento de todo o lixo da cidade de Niterói não exigirá mais do que 15 empregados. A usina iniciará suas atividades operando de 150 a 180 toneladas diárias de lixo e produzindo diariamente de 50 a 60 toneladas de adubo orgânico. Após a primeira fase de operações deverá estar operando, no fim do ano, 2,5 e 3 vezes a quantidade inicial.

Além de solucionar o problema do lixo nas grandes cidades, essas usinas o transformam em fertilizantes, que constituem atualmente uma das primeiras necessidades para aumento da produtividade da nossa agricultura.

A Companhia tem uma concessão da cidade de Niterói para tratamento do lixo durante 30 anos e vem desenvolvendo entendimentos com importantes municipalidades brasileiras, no sentido de lhes estender os seus serviços.

ROXO LOUREIRO S. A. BANQUEIROS DE INVESTIMENTOS



CLUBE DOS 500 - HOTELS E TURISMO LTDA.

Acham-se igualmente terminadas as obras e instalações do Clube dos 500 - conjunto hoteleiro e turístico situado na Rodovia Presidente Dutra, entre as cidades de Lorena e Guaratinguetá.

FUNDOS DE INVESTIMENTOS EM PARTICIPAÇÃO

Em 1952 fechamos o segundo balanço anual dos Fundos de Investimentos em Participação - plano que lançamos em 1950, com a finalidade de reunir capitais, e aplicá-los em empreendimentos e investimentos os mais variados, criteriosamente escolhidos e cuidadosamente administrados.

Os fundos de Investimentos, que reúnem capitais superiores a 115 milhões de cruzeiros, pertencentes a número superior a 1.000 quotistas, têm correspondido à sua finalidade, pagando aos seus investidores rendimentos correspondentes a 12% no ano e realizando reservas entre 10% e 13%.

A fim de aumentar a eficiência administrativa desses Fundos e com o objetivo de permitir-lhes participar de um número maior e mais variado de investimentos, procedemos neste exercício à sua fusão contábil e administrativa, medida esta de grande alcance para todos os participantes desse plano.

No decorrer de 1952 procedemos, igualmente, à liberação e resgate de quotas de participação no valor de 10 milhões de cruzeiros, a fim de atender às conveniências de liquidez de diversos participantes.

Tendo encerrado, desde 1951, a admissão de novos participantes aos Fundos sob nossa administração, patrocinamos, em fins de 1952 o lançamento de plano semelhante pela Com-

panhia Brasileira de Investimentos - CBI, o qual nos seus primeiros meses reuniu 33 milhões de cruzeiros e cerca de 400 participantes.

A aceitação encontrada por esses planos cooperativos de investimento constitui auspiciosa demonstração do crescente interesse do nosso público pelas aplicações de capitais, revelando promissoras possibilidades de mobilização de recursos no nosso mercado financeiro.

COOPERAÇÃO DE CAPITALS ESTRANGEROS

Constitui parte essencial da filosofia de trabalho da nossa organização, a ideia de que é indispensável obter a cooperação da técnica e do mercado de capitais estrangeiros, para o desenvolvimento dos grandes empreendimentos que o país necessita realizar.

Nossa experiência com diversas organizações americanas, constitui para nós uma confirmação das possibilidades práticas de uma importante participação técnica-financeira com outros países.

Os interesses de países jovens e com grandes possibilidades de expansão e de economias plenamente desenvolvidas são complementares e concordantes. Os primeiros oferecem campos livres para vastos empreendimentos, um mercado consumidor em vigorosa expansão, concorrência moderada e generosa retribuição aos capitais investidos.

Occupando metade da área de toda a América do Sul; com uma população de 55 milhões de habitantes, que representa mais de 50% de toda a população sul americana e que apresenta uma das maiores taxas de crescimento demográ-

fico entre todos os países, ao par de uma vigorosa elevação de poder aquisitivo; em face dos vastos recursos naturais e das amplas e generosas perspectivas que oferece a toda a América, os grandes empreendimentos - constitui o Brasil uma das "fronteiras econômicas" de todo o mundo, representando um dos maiores mercados de consumo em evolução, e será a dívida, dentro de 20 ou 30 anos, com seus quase 100 milhões de habitantes, uma das mais sólidas e florescentes nações do hemisfério ocidental.

Todos esses fatos tornam a cooperação técnica e financeira dos países altamente industrializados e capitalizados com o nosso país, uma simples questão de tempo, entendimentos e técnica de operação.

Sendo este o pensamento dominante de nossa organização, vimos, desde há longos anos, estabelecendo relações com os meios industriais e financeiros dos Estados Unidos, com o objetivo não só de conhecer e aplicar em nossos empreendimentos as técnicas de trabalho que provaram úteis ao desenvolvimento da nossa nação, como também, de travar as relações comerciais e obter o conhecimento prático das maneiras de operar, indispensáveis a qualquer desenvolvimento efetivo de negócios.

Com esse objetivo estiveram novamente de viagem aos Estados Unidos, durante este ano, vários diretores da nossa organização, devendo surgir no decorrer de 1953 os resultados práticos dos importantes negócios e entendimentos então estabelecidos.

São estes, senhores acionistas, os principais fatos e atividades relativos ao exercício de 1952, que julgamos de nosso dever lhes relatar. A Diretoria terá o maior prazer de lhes proporcionar qualquer novos detalhes ou esclarecimentos que desejarem obter.

- São Paulo, 25 de Março de 1953
OROZIMBO OCTAVIO ROXO LOUREIRO
ARMANDO SIMONE PEREIRA
OCTAVIO FRIAS DE OLIVEIRA
BENEDITO FERRI DE BARROS
JOAO ALBERTO ROXO LOUREIRO
OSWALDO R. FRANÇA
HILDO NORAT GUIMARAES

Table with 4 columns: BALANÇO ENCERRADO EM 30 DE JUNHO DE 1952, BALANÇO ENCERRADO EM 31 DE DEZEMBRO DE 1952, DEMONSTRAÇÃO DA CONTA LUCROS E PERDAS EM 30 DE JUNHO DE 1952, DEMONSTRAÇÃO DA CONTA LUCROS E PERDAS EM 31 DE DEZEMBRO DE 1952. Includes sub-sections for ATIVO, PASSIVO, DEBITO, and CREDITO.

Table with 4 columns: BALANÇO ENCERRADO EM 30 DE JUNHO DE 1952, BALANÇO ENCERRADO EM 31 DE DEZEMBRO DE 1952, DEMONSTRAÇÃO DA CONTA LUCROS E PERDAS EM 30 DE JUNHO DE 1952, DEMONSTRAÇÃO DA CONTA LUCROS E PERDAS EM 31 DE DEZEMBRO DE 1952. Includes names of directors and financial data.

FISCAL
Os membros do Conselho Fiscal de Roxo Loureiro S. A., no desempenho de suas atribuições legais, tendo examinado os Balanços e as Contas de Lucros e Perdas semestrais e bem assim os demais documentos relativos ao exercício findo em 31 de Dezembro de 1952, declaram haver encontrado tudo em perfeita ordem, pelo que são de parecer sejam os mesmos aprovados pela Assembleia dos Acionistas.

São Paulo, 15 de Janeiro de 1953
AGOSTINHO BUENO
MARIO FRIGULI
PAULO SPINDOLA DE AQUINO

AMEAÇA DE CRISE na construção de estradas

Nova York, 19 (U.P.) — João Alberto Leite Barbosa, presidente da "Cla. Geral de Materiais", uma das mais importantes firmas importadoras de materiais de construção do Brasil, disse que "o barateamento do cruzeiro, em relação ao dólar, ameaça criar uma grave crise no programa de construção de estradas em seu país.

CURITIBA TERA A SUA USINA DE PASTEURIZAÇÃO DE MANGANÉS DE ALTO TEOR NO AMAZONAS

Curitiba, 20 (Esp.) — Curitiba terá, dentro de poucos dias, uma completa usina de pasteurização e execução de serviços de beneficiamento, higiênico e subprodutos. A referida usina contará requisitos sanitários e higiênicos indispensáveis com aparelhamento moderno e se constituirá em uma grande realização do governador do Estado, sr. Munhoz da Rocha.

O MINISTRO DA FAZENDA DISPENSOU A MULTA

O ministro da Fazenda, tendo em vista o processo de interesse de Alumínio Ferro Construtora S. A., relativo ao acordo do Conselho Superior de Tarifas, profere o seguinte despacho: "De acordo com parecer da Diretoria das Rendas Aduaneiras, dispense, por equidade, a multa imposta."

O FECHAMENTO ANTECIPADO DO CÂMBIO

Operação comercial pelo qual a mercadoria chegar ao Brasil poderá estar a preços fora do mercado, pelas oscilações havidas desde a data da licitação.

CONTRA A CRIAÇÃO DO INSTITUTO DE CEREJAS

U. Horizonte, 20 (Esp.) — A Bolsa de Mercadorias de Minas Gerais manifestou sua repulsa à ideia de criação de um Instituto de Cerejas. O responsável por essa iniciativa é o sr. Moacyr Lago, a quem já se dirigiu a Diretoria da Bolsa de Mercadorias de Minas Gerais.

Banco Mercantil do Rio de Janeiro S. A.

RIO DE JANEIRO (Carta Patente nº 1.697 de 17/10/1950) BALANÇO EM 31 DE DEZEMBRO DE 1952

Table with columns for ATIVO and PASSIVO. ATIVO includes Disponível, Realizável, Imóveis, e Contas de Compensação. PASSIVO includes Não Exigível, Exigível, Resultados Pendentes, and Contas de Compensação.

DEMONSTRAÇÃO DA CONTA DE "LUCROS & PERDAS" EM 31 DE DEZEMBRO DE 1952

Table showing DEBITO and CRÉDITO. DEBITO includes BONIFICAÇÃO, DESPESAS GERAIS, DIVIDENDO, FUNDO DE PREVISÃO, FUNDO DE RESERVA LEGAL, IMPOSTO DE RENDA, JÚROS, IMPOSTOS, MOVÉIS & UTENSÍLIOS, PORCETAGEM DA DIVERSIDADE, and SALDO QUE PASSA. CRÉDITO includes SALDO DO SEMESTRE ANTERIOR, ALUGUEIS, COMISSÕES, DESCONTOS, and JÚROS DE TÍTULOS.

Rio de Janeiro, 9 de Janeiro de 1953. — João Ribeiro Júnior — Presidente. — Derval Lisboa — Diretor. — Ladislau A. de Souza — Contador (Reg. C. R. C. 2238).

PRODUÇÃO MUNDIAL DE ALGODÃO

A safra de algodão de 1952, 53 está avaliada em 27,350.000 fardos. Os Estados Unidos produzem mais da metade 14,300.000 fardos.



"Garantia Industrial Paulista" CIA DE SEGUROS Rua do Carmo, 9 - 6.º RIO DE JANEIRO

RELATÓRIO A SER APRESENTADO AOS ACIONISTAS NA ASSEMBLEIA GERAL ORDINÁRIA A SER REALIZADA NO DIA 23 DE ABRIL DE 1953

Srs. Acionistas: O período econômico e financeiro, ocorrido durante o ano findo, apresentou-se ainda sob a pressão da inflação de papel moeda, que não pôde ser detida, apesar dos ingentes esforços do Governo.

PARER DO CONSELHO FISCAL

Os membros do Conselho Fiscal do Banco Mercantil do Rio de Janeiro S. A., abaixo assinados, propõem à Assembleia Geral dos Acionistas que, por estes sejam aprovadas as contas relativas ao ano social de mil novecentos e cinquenta e dois (1952), por se acharem elas perfeitamente exatas e de acordo com a escritura do Banco.

Inscreva-se sócio hospitalar OPORTUNIDADE ÚNICA

A Diretoria da SOCIEDADE CIENTÍFICA SUPERMENTALISTA TATIANA NIRMANAKAIA, tem o prazer de comunicar aos seus associados que, de acordo com a Resolução do Conselho Departamental, foi prorrogado, até 15 de maio de 1953, o desconto especial para inscrição de nova categoria de SOCIO HOSPITALAR, que dará direito à gratuidade em todos os serviços médicos de seu moderno Hospital.

1952 TRANSFERÊNCIAS DE AÇÕES

Table with columns for Em virtude de alvará, Em virtude de venda, and Em virtude de levantamento de caução. It shows the number of terms and shares transferred.

BANCO NACIONAL DE MINAS GERAIS, S. A.

FUNDADO EM 1944 (Carta Patente N.º 3-228) Endereço telegráfico: WALMAP SEDE: Belo Horizonte Rua Tupacambá, 621

ESTADO DE MINAS GERAIS: Alfenas, Barbacena, Betim, Bom Sucesso, Botelhos, Brasília, Brasópolis, Bueno Brandão, Cachoeira de Minas, Caldas, Campestre, Campos Gerais, Caratinga, Carmo, Cachoeira, Coqueiral, Delmi Moreira, Diamantina, Divinópolis, Espírito Santo, Extrema, Guaxupé, Itaipubá, Juiz de Fora, Lajinha, Lacerdú, Santa Catarina, Santa Margarida, Santa Rita do Sapucaí, Santa Rita do Monte, São Gonçalo do Monte, São Gonçalo do Pará, São Gonçalo do Rio Preto, Penha, Ramos, Santa Cruz e Tiradentes; ESTADO DO RIO DE JANEIRO: Barra do Piraí, Carmo, Niterói e São João de Meriti; ESTADO DE SÃO PAULO: Santos, São Roque e Socorro; ESTADO DO PARANÁ: Cornélio Proença, Londrina e Maringá.

BALANÇETE GERAL EM 31 DE MARÇO DE 1953

Table with columns for ATIVO and PASSIVO. ATIVO includes Caixa, Realizável, Imóveis, and Contas de Compensação. PASSIVO includes Não Exigível, Exigível, Resultados Pendentes, and Contas de Compensação.

Francisco Moreira da Costa, Diretor-Presidente. — José de M. as Ilhies Pinto, Diretor-Superintendente. — José Wanderley Pires, Paulo Auler, Inar Dias de Figueiredo, Milton Vieira Pinto, Diretores. — José Carvalho Monteiro, Contador. (Reg. nº 164 no C.R.C.) (31425)

BANCO MERCANTIL DO RIO DE JANEIRO S. A.

RIO DE JANEIRO CARTA PATENTE N.º 1.697 DE 17-10-1950 BALANÇO EM 30 DE JUNHO DE 1952

Table with columns for ATIVO and PASSIVO. ATIVO includes Disponível, Realizável, Imóveis, and Contas de Compensação. PASSIVO includes Não Exigível, Exigível, Resultados Pendentes, and Contas de Compensação.

DEMONSTRAÇÃO DA CONTA DE "LUCROS E PERDAS" EM 30 DE JUNHO DE 1952

Table showing DEBITO and CRÉDITO. DEBITO includes BONIFICAÇÃO, DESPESAS GERAIS, DIVIDENDO, FUNDO DE PREVISÃO, FUNDO DE RESERVA LEGAL, IMPOSTOS, MOVÉIS & UTENSÍLIOS, PORCETAGEM DA DIVERSIDADE, and SALDO QUE PASSA. CRÉDITO includes SALDO DO SEMESTRE ANTERIOR, ALUGUEIS, COMISSÕES, DESCONTOS, and JÚROS DE TÍTULOS.

Rio de Janeiro, 8 de Junho de 1952. — Agenor Barbosa — Presidente. — João Ribeiro Júnior — Diretor. — Ladislau A. de Souza — Contador (Reg. C. R. C. 2238).

CAMBIO

Ontem esse mercado funcionou calmo, tendo o Banco do Brasil oficializado as seguintes taxas:

Table with exchange rates for various currencies including Libras, Dólar, Escudo, Franco francês, etc.

MEDIAS CAMBIAS FINADAS PELA CAMARA SINDICAL

Table with exchange rates for various currencies including Nova York, Londres, Paris, etc.

CAMBIO LIVRE

Table with exchange rates for various currencies including Nova York, Londres, Paris, etc.

CAMBIO MANUAL

Table with exchange rates for various currencies including Dólar americano.

CAMBIO ESTRANGEIROS

Table with exchange rates for various currencies including Nova York, Londres, Paris, etc.

VIDA COMERCIAL

LIBROS

Table with book prices for various titles including Libros, telegráfica, etc.

BUENOS AIRES, 20

Abertura: Sobre Londres, à vista, Taxa de compra (P) — 29,15...

Stock Exchange de Londres

Table with stock market data for London including various shares and bonds.

BOLSA

Funcionou a Bolsa ontem, ativa e com negociações regulares nos papéis em evidência.

VENDAS JUDICIAIS

Table with judicial sale information including various items and amounts.

FERIAS DA BOLSIN

Table with vacation schedule for various companies and dates.

PROGRESSO DE VALE

Brasil Industrial, América, Esperança, S. Pedro de Alcântara, Confiança Industrial, etc.

ALGODÃO A FIBRA

Abertura: Mercado estável com baixa de 10 e alta parcial de 6 a 11 pontos.

EDIFICIO "RIO BONITO"

Plano convocado nos Senhores Co-Proprietários do Edifício "Rio Bonito"...

EDIFICIO "FERNANDA"

Plano convocado nos Senhores Co-Proprietários do Edifício "Fernanda"...

EDIFICIO "HERME"

Plano convocado nos Senhores Co-Proprietários do Edifício "Herme"...

EDIFICIO "AZIZ NADER S.A."

Plano convocado nos senhores acionistas a se reunirem...

EDIFICIO "OYAKAN"

Plano convocado nos senhores acionistas a se reunirem...

EDIFICIO "HERME"

Plano convocado nos Senhores Co-Proprietários do Edifício "Herme"...

EDIFICIO "HERME"

Plano convocado nos Senhores Co-Proprietários do Edifício "Herme"...

EDIFICIO "AZIZ NADER S.A."

Plano convocado nos senhores acionistas a se reunirem...

EDIFICIO "OYAKAN"

Plano convocado nos senhores acionistas a se reunirem...

EDIFICIO "HERME"

Plano convocado nos Senhores Co-Proprietários do Edifício "Herme"...

EDIFICIO "HERME"

Plano convocado nos Senhores Co-Proprietários do Edifício "Herme"...

EDIFICIO "AZIZ NADER S.A."

Plano convocado nos senhores acionistas a se reunirem...

EDIFICIO "OYAKAN"

Plano convocado nos senhores acionistas a se reunirem...

EDIFICIO "HERME"

Plano convocado nos Senhores Co-Proprietários do Edifício "Herme"...

EDIFICIO "HERME"

Plano convocado nos Senhores Co-Proprietários do Edifício "Herme"...

EDIFICIO "AZIZ NADER S.A."

Plano convocado nos senhores acionistas a se reunirem...

EDIFICIO "OYAKAN"

Plano convocado nos senhores acionistas a se reunirem...

EDIFICIO "HERME"

Plano convocado nos Senhores Co-Proprietários do Edifício "Herme"...

EDIFICIO "HERME"

Plano convocado nos Senhores Co-Proprietários do Edifício "Herme"...

EDIFICIO "AZIZ NADER S.A."

Plano convocado nos senhores acionistas a se reunirem...

EDIFICIO "OYAKAN"

Plano convocado nos senhores acionistas a se reunirem...

EDIFICIO "HERME"

Plano convocado nos Senhores Co-Proprietários do Edifício "Herme"...

Table with financial data including ATIVO, PASSIVO, and BALANÇO ENCERRADO EM 31 DE DEZEMBRO DE 1952.

Table with financial data including DEMONSTRAÇÃO DA CONTA DE LUCROS E PERDAS NO PERÍODO DE 1-1 A 31-12-52.

Table with financial data including DEMONSTRAÇÃO DA CONTA DE LUCROS E PERDAS EM 31 DE DEZEMBRO DE 1952 PERÍODO DE 1º DE JANEIRO A 31 DE DEZEMBRO DE 1952.

Table with financial data including BALANÇO GERAL EM 31 DE DEZEMBRO DE 1952 - PERÍODO DE 1º DE JANEIRO A 31 DE DEZEMBRO DE 1952.

Table with financial data including BALANÇO GERAL EM 31 DE DEZEMBRO DE 1952 - PERÍODO DE 1º DE JANEIRO A 31 DE DEZEMBRO DE 1952.

Table with financial data including BALANÇO GERAL EM 31 DE DEZEMBRO DE 1952 - PERÍODO DE 1º DE JANEIRO A 31 DE DEZEMBRO DE 1952.

Table with financial data including BALANÇO GERAL EM 31 DE DEZEMBRO DE 1952 - PERÍODO DE 1º DE JANEIRO A 31 DE DEZEMBRO DE 1952.

Table with financial data including BALANÇO GERAL EM 31 DE DEZEMBRO DE 1952 - PERÍODO DE 1º DE JANEIRO A 31 DE DEZEMBRO DE 1952.

Table with financial data including BALANÇO GERAL EM 31 DE DEZEMBRO DE 1952 - PERÍODO DE 1º DE JANEIRO A 31 DE DEZEMBRO DE 1952.







SAO CRISTOVAO — Venda-se de...

TIJUCA — Casa para pronta en...

PETROPOLIS — Venda-se magni...

VENDEM-SE áreas para eticoa...

Zona Industrial — Venda em via...

URCA — CASA na Urca tamanho regul...

PETROPOLIS — Venda-se magni...

FAZENDA — Compro uma grande...

Subúrbios da Central — ENGENHO...

JACAREPAGUA — Em ótimo lo...

PETROPOLIS — Venda-se magni...

VENDEM-SE áreas para eticoa...

Tijuca — BARRA DA TIJUCA — Venda-se...

MEIER — Venda-se magni...

PETROPOLIS — Venda-se magni...

VENDEM-SE áreas para eticoa...

Tijuca — BARRA DA TIJUCA — Venda-se...

NITEROI — Venda-se magni...

PETROPOLIS — Venda-se magni...

VENDEM-SE áreas para eticoa...

Tijuca — BARRA DA TIJUCA — Venda-se...

NITEROI — Venda-se magni...

PETROPOLIS — Venda-se magni...

VENDEM-SE áreas para eticoa...

Tijuca — BARRA DA TIJUCA — Venda-se...

NITEROI — Venda-se magni...

PETROPOLIS — Venda-se magni...

VENDEM-SE áreas para eticoa...

Tijuca — BARRA DA TIJUCA — Venda-se...

NITEROI — Venda-se magni...

PETROPOLIS — Venda-se magni...

VENDEM-SE áreas para eticoa...

Tijuca — BARRA DA TIJUCA — Venda-se...

NITEROI — Venda-se magni...

PETROPOLIS — Venda-se magni...

VENDEM-SE áreas para eticoa...

Tijuca — BARRA DA TIJUCA — Venda-se...

NITEROI — Venda-se magni...

PETROPOLIS — Venda-se magni...

VENDEM-SE áreas para eticoa...

Advertisement for 'O Futuro do Meu Filho é o Meu Amor' featuring a large graphic of a child and a house.

Large advertisement for 'COPACABANA RUA TONELEIROS 83' with a detailed illustration of a modern house.

Advertisement for 'ESA EDIFICADORA S.A.' with a large graphic of the company logo.

Advertisement for 'FAZENDA TIJUCA' describing a rural property with 20 hectares.

Advertisement for 'TACOS DE PEROBA DE 1º M2, CR\$ 58,00' for a construction company.

Advertisement for 'BARRA DA TIJUCA -- TIJUCAMAR' describing a property for sale.

Advertisement for 'HOTEL ILHA DO GOVERNADOR' located on Rua General Bruce.

Advertisement for 'TACOS DE PEROBA DE 1º M2, CR\$ 58,00' for a construction company.

Advertisement for 'CASA VAZIA -- TIJUCA' offering a vacant house for sale.

Advertisement for 'MEYER' featuring a large graphic of a house.

Advertisement for 'COPACABANA' describing a property for sale.

Advertisement for 'SAO CRISTOVAO' describing a property for sale.

Advertisement for 'COPACABANA' describing a property for sale.

Advertisement for 'COMERCIARIOS' describing a business opportunity.

Advertisement for 'GRUPO DE SALAS' describing a property for sale.

Advertisement for 'TIJUCA' describing a property for sale.

Advertisement for 'COPACABANA' describing a property for sale.

Advertisement for 'COPACABANA' describing a property for sale.

Advertisement for 'COPACABANA' describing a property for sale.

Advertisement for 'COPACABANA' describing a property for sale.

Advertisement for 'COPACABANA' describing a property for sale.

Advertisement for 'COPACABANA' describing a property for sale.

Advertisement for 'COPACABANA' describing a property for sale.

Advertisement for 'COPACABANA' describing a property for sale.

Advertisement for 'COPACABANA' describing a property for sale.

Advertisement for 'COPACABANA' describing a property for sale.

Advertisement for 'COPACABANA' describing a property for sale.

Advertisement for 'COPACABANA' describing a property for sale.

Advertisement for 'COPACABANA' describing a property for sale.

Advertisement for 'COPACABANA' describing a property for sale.

Advertisement for 'COPACABANA' describing a property for sale.









