

BIBLIOTECA PUBLICA

O café e o mate brasileiros na Jugoslavia

Por envolver assumpto de immediato e transcendente interesse para Santa Catharina estampamos abaixo, na integra, a palestra, concedida pelo soberano da Jugoslavia, o Rei Alexandre I, ao brilhante intellectual patricio Affonso Lopes de Almeida, delegado do Instituto do Café de São Paulo, e do Instituto de Fomento e Economia do Estado do Rio, na Europa e Africa.

Convidado pelo Ministerio das Relações Exteriores para comparecer ás festas em honra ao anniversario de S. M. rei Alexandre I, tive occasião, durante um baile realizado no Circulo Militar, de conversar por alguns momentos com o soberano.

Levando-me para um canto do salão, S. M. fez-me calorosos elogios á accção de propaganda por nós desenvolvida no Reino.

—A não serem os allemães e os americanos—disse-me o Rei—nenhum outro povo levou a effeito no meu paiz uma propaganda tão energica e intelligente como a executada pelo Instituto.

A este proposito mostrou-se o soberano muito interessado em conhecer a organização do Instituto, que foi por elle definido como «organização economica admiravelmente ideada e cuja accção pratica deve ser seguida com a maior attenção por todos os estadistas e economicistas».

O Rei declarou não querer seguir o recente exemplo da Turquia, cujo governo para evitar sahidas de ouro, aconselha ao publico abster-se do café.

—Diminuir o consumo de café—disse S. M.—equivale a augmentar o consumo do alcool. E' preferível exportar um pouco de ouro, e evitar, por esse preço, a intoxicação do povo pelas bebidas alcoolicas.

E acrescentou:

—Uma das maiores fontes de renda da nossa alfandega é, aliás, o café que, assim, contribue tambem de algum modo para o thesouro yugoslavo.

Interrogado por mim a respeito da possibilidade de uma redução dos impostos aduaneiros, disse-me o Rei não ser isso possivel immediatamente, julgando, entretanto, que em futuro proximo os impostos actuaes poderão ser reduzidos isto porque a Jugoslavia não produz café, sendo de sua opinião que os impostos alfandegarios só devem ser elevados para os generos similares aos produzidos no paiz:

—Em boa theoria economica a barreira adfaneira só deve ser erguida com fins de protecção ao trabalho nacional, e não para facultar ao Estado uma facil fonte de rendas em detrimento dos commerciantes e dos consumidores.

Quiz em seguida o soberano conhecer as causas da recente baixa soffrida pelos nossos cafés, baixa que eu expliquei ter por origem principal o «crack» da bolsa de New-York, visto como o mais importante mercado do nosso producto é a America do Norte. Fiz então notar a S. M. que a baixa do café alcançou apenas vinte por cento, ao passo que a dos cimentos yugoslavos exportados tambem em massa para os Estados Unidos, soffreram na mesma occasião e pelo mesmo motivo uma queda de trinta por cento.

Em seguida quiz o Rei tambem conhecer a organização do Instituto do Mate, de cuja criação tinha tido noticia. Nessa occasião perguntou o monarcha por que razão os governos dos Estados brasileiros interessados no commercio do mate não seguiam na Jugoslavia o exemplo dado pelos Estados cafeeiros.

E assegurou:

—O Instituto do Mate deve fazer aqui uma propaganda activa que será dirigida não contra o café, naturalmente, mas «contra o chá». O consumo de chá é muito grande em certas regiões do meu paiz.

Ao que pude comprehender, o Rei veria com prazer o estabelecimento na Jugoslavia, de uma propaganda do mate, moldada no genero da do café, estando mesmo disposto a favorecel-a.

Partido Republicano Catharinense

Ao eleitorado republicano

Realizando-se a 1 de março proximo a eleição para Presidente e Vice-Presidente da Republica para o quadriennio de 1930 a 1934, a Comissão Directora do Partido Republicano Catharinense, em obediencia ao voto solenne da grande Convenção Nacional, reunida no Rio de Janeiro em 12 de setembro proximo findo, vem recomendar aos seus devotados correligionarios, para aquelles cargos, respectivamente, os nomes dos egregios brasileiros

Drs. Julio Prestes de Albuquerque

E

Vital Henrique Baptista Soares

Os serviços prestados ao paiz pelos dois preclaros republicanos, a dedicação e a confiança que sempre demonstraram nas excellencias do regimen; o valor pessoal, que cada um desses nomes illustres exprime; a conducta elevada e a accção realizadora e progressista que desenvolvem nos elevados cargos que occupam, como dirigentes de duas das mais importantes unidades da Federação, são titulos de consagração notorios, que dispensam maiores comentarios e os estão indicando aos suffragios da Nação para as duas mais altas magistraturas da Republica.

Recomendando, pois, os nomes dos eminentes brasileiros aos votos dos nossos amigos e correligionarios, a Comissão Directora espera que, no livre pleito de 1 de março, o Partido Republicano Catharinense, evidenciando sua tradicional cohesão, espirito de disciplina, entusiasmo, pujança e patriotismo, assignale, em harmonia com a maioria das correntes politicas nacionais, mais uma das suas victorias no serviço á Patria e á Republica.

Florianópolis, 22 de janeiro de 1930.

Antonio Pereira da Silva e Oliveira—Presidente
Victor Konder—Vice-Presidente
Carlos Wendhausen—Secretario
Dr. Antonio Vicente Bulcão Vianna—Thesoureiro
Ulysses Gerson Alves da Costa
Lauro Marques Linhares
Leonardo Jorge de Campos
Edmundo da Luz Pinto
João Guimarães Pinho
José Accacio Soares Moreira
Manoel dos Passos Maia
Caetano Vieira da Costa
Pedro Christiano Feddersen
Fulvio Coriolani Aducci
Alvaro Monteiro de Barros Catão

Voltando porem logo ao assumpto primitivo, aventuro o soberano a ideia de ser creada uma zona-franca para os nossos cafés num porto yugoslavo, em entreposto nantido pelo Instituto, o que facilitaria a nossa exportação para os paizes balticos, e especialmente para a Rumania e a Bulgaria, com a vantagem de libertar os importadores yugoslavos do dominio commercial de diferentes portos europeos.

Ao terminar, o soberano renovou effusivamente os seus compromissos em relação á obra realizada pelo Instituto no seu paiz.

As declarações feitas por S. M. devem ser tomadas em grande importancia visto ser este Reino dirigido pessoalmente pelo Rei, que ha um anno fechou a Camara e o Senado e tomou sosinho as responsabilidades do governo.

Partido Republicano Catharinense

Ao Eleitorado Republicano

Vimos apresentar aos leaes correligionarios do nosso pujante Partido os nomes dos candidatos que a Comissão Directora, com a audiencia dos directores dos 35 municipios catharinenses, escolheu para a nossa representação federal no pleito de 1 de março proximo:

Para senador federal

Coronel Antonio Pereira da Silva e Oliveira

Para deputados federaes

Dr. Edmundo da Luz Pinto

Dr. Fulvio Coriolani Aducci

Dr. Abelardo Wancolau da Luz

Dr. Walmer Ribeiro Branco

São nomes sobejantemente conhecidos no Estado, através de variados cargos da administração e da representação catharinenses, a que têm dado o brinho da sua intelligencia ou a eficiencia do seu esforço, sempre dedicados ao bem publico e pertinazes no cumprimento do dever civic.

Santa Catharina desfruta uma situação de progresso intenso em todas as modalidades de sua actividade e de grande prestigio federal, graças ao que tem recebido uma farta messe de beneficios.

Um Partido, estreitamente solidario com o governo do Estado, seu leal mandatario, que vem orientando a politica habil e proficuamente de modo a conquistar tão valiosos resultados que se concretizam no saneamento das nossas finanças, no fomento das nossas vias de communicação, no surto omnimodo do nosso progresso, tem credencias para continuar a orientar a opinião publica e para pedir aos seus correligionarios que suffragem os candidatos de sua indicação, penhores da continuidade desse regimen de prosperidade.

Pedimos pois vivamente aos nossos valorosos correligionarios o maior empenho para que o nosso Partido registre nos seus annos mais uma jornada, magnifica no serviço da Republica, do Paiz e do Estado.

Os signatarios desta apresentação que tambem são candidatos, assignam com a restricção do que affecta respectivamente aos seus nomes.

Florianópolis, 31 de Janeiro de 1930.

Antonio Pereira da Silva e Oliveira — Presidente
Victor Konder — Vice-Presidente
Carlos Wendhausen — Secretario
Dr. Antonio Vicente Bulcão Vianna — Thesoureiro
Ulysses Gerson Alves da Costa
Lauro Marques Linhares
Leonardo Jorge de Campos
Edmundo da Luz Pinto
João Guimarães Pinho
José Accacio Soares Moreira
Manoel dos Passos Maia
Caetano Vieira da Costa
Pedro Christiano Feddersen
Fulvio Coriolani Aducci
Alvaro Monteiro de Barros Catão

O trigo em Bom Retiro

O sr. presidente Adolpho Konder recebeu o seguinte telegramma:

Bom Retiro, 31

Terminai a estatística do trigo, no municipio de Bom Retiro:— numa area de 215 hectares foram empregados 232 saccos de sementes.

A produção foi de 25 por 1, e a safra de 5.700 saccos. No terceiro districto, de Urubity a S. Joaquim, a area semeada foi de 52 hectares, a semente empregada 55 saccos, e a produção 25 por 1, e a safra 1.350 saccos. Seguirei breve. Saudações. **Manoel Dutra Bessi.**

Presidente Adolpho Konder

Seguiu hontem, a tarde, para Itajahy, o sr. presidente Adolpho Konder.

Acompanharam a s. exa. os srs. deputado Marcos Konder e commandante da Força Publica coronel Lopes Vieira.

Ao seu embarque que se effectuou á porta do Palacio, compareceram numerosos amigos, autoridades e representantes da imprensa.

Governo do Estado

Expediente do sr. dr. Presidente do Estado

DECRETO n. 2361
O dr. Adolpho Konder, Presidente do Estado de Santa Catarina.

Considerando que ha na localidade abaixo mencionada casa mobiliario cedido na forma do Decreto n. 2049, de 12 de abril de 1927.

DECRETA:

Art. Unico—Fica transferida para o lugar Iracema, no municipio de Ouro Verde, a escola mixta de Santa Emydia, do mesmo municipio, revogadas as disposições em contrario.
Palacio da Presidencia em Florianópolis, 17 de janeiro de 1930.

(Ass) ADOLPHO KONDER
Cid Campos

DECRETO n. 7

O dr. Adolpho Konder, Presidente do Estado de Santa Catarina.

No uso das suas attribuições, atendendo a conveniencia do serviço, a vista do que expoz o sr. Director do Thesouro por intermedio da Secretaria da Fazenda, Vição, Obras Publicas e Agricultura,

DECRETA:

Art. 1—Fica creada no districto de paz de Tayó, municipio de Blumenau uma Agencia Fiscal com as attribuições constantes do art. 94 do Regulamento para Administração da Fazenda.

Art. 2—A nova excoatoria terá os seguintes limites de jurisdicção fiscal: Iniciando na foz do ribeirão da Herva, sobre este as suas vertentes em rumo Sul-Oeste e dahi na divisa das aguas dos rios Tayó e Pombinas até encontrar a Serra Geral, seguindo esta serra margeando o municipio de Curitiba nos pontos de encontro das vertentes do rio Itajhy Oeste a serra do Mirador, a qual forma divisa entre os districtos de Tayó e Hammônia, dahi serra abaixo rumo Sul-leste até as vertentes do ribeirão Salto do qual é divisa natural entre os districtos Tayó Bella Alliança até a sua desembocadura no rio Itajhy do Oeste.

Palacio da Presidencia em Florianópolis, 27 de janeiro de 1930.

(Ass) ADOLPHO KONDER
Arthur Ferreira da Costa

RESOLUÇÃO n. 9

O doutor Adolpho Konder, Presidente da Estado de Santa Catarina.

No uso de suas attribuições e á vista do que por intermedio da Secretaria da Fazenda, Vição, Obras Publicas e Agricultura, lhe propoz a Director do Thesouro do Estado.

RESOLVE:

Nomear Leopoldo Jacobsen para de accordo com o art. 5 da lei n. 1350, de 17 de setembro de 1915, exercer o cargo de Agente Fiscal de Tayó, municipio de Blumenau, percebendo a remuneração marcada no art. 10 da Lei n. 1597, de 1927, combinando com o art. 4 da Lei 1636, de 1928
Palacio da Presidencia em Florianópolis, 27 de janeiro de 1930.

(Ass) ADOLPHO KONDER
Cid Campos

RESOLUÇÃO n. 6.696

O dr. Adolpho Konder, Presidente do Estado de Santa Catarina, no uso das suas atribuições

Expediente do sr. dr. Secretario de Interior e Justiça

Requerimentos despachados

Elyseu Barcellos, carcereiro da cadeia Publica da cidade de Ouro Verde. Suba a despacho do Sr. Presidente do Estado por ser de sua alçada despachar quanto a dividas de exercicios findos.

Heimelina da Silva Mattos, professora da escola de Santa Clara, municipio de Orleans. Informe a Directoria da Instruções Publicas.

Asylo de Orphans S. Vicente de Paulo. Pegam-se informações ao Thesouro.
Ida Avila Pereira. A Directoria da Instrução Publica, para informar.

Francisco Barro, adjunto do promotor publico de Tijuca. Informe a Directoria do Interior e Justiça.

Maria Soares, professora da escola de Rio Nova, no municipio de Orleans. Informe a Directoria da Instrução Publica.
Itilia Francisca Pereira. Suba a despacho do sr. Presidente por ser divida não empenhada e pertencente ao exercicio de 1929.

Dr. Herculano Furtado, promotor publico da comarca de Laguna. Suba a despacho do sr. Presidente por ser divida não empenhada e pertencente ao exercicio de 1929.

Joãooppers, escrivão districtal de São Martinho do Capivary. Informe a Chefatura de Policia.

Dr. Agenor Lopes de Oliveira. Suba a despacho do sr. Presidente por ser divida não empenhada e pertencer ao exercicio de 1929.

ADOLPHO KONDER
Cid Campos

RESOLUÇÃO n. 6.698

O dr. Adolpho Konder, Presidente do Estado de Santa Catarina, no uso das suas attribuições, resolve exonerar o cirurgião dentista Antenor de Moraes, do cargo de dentista da Força Publica.

Palacio da Presidencia em Florianópolis, 31 de janeiro de 1930.

ADOLPHO KONDER
Cid Campos

DECRETO n. 2.385

O dr. Adolpho Konder, Presidente do Estado de Santa Catarina.

No uso das suas attribuições e considerando que o Pelotão de Cavallaria da Força Publica, pelo seu reduzido effectivo, não mais satisfazas multipas exigencias do serviço; Considerando que a sua organização não esta de accordo com o novo Regulamento da arma de cavallaria, já adaptado na Força pela lei n. 1150 de 17 de setembro de 1917; Considerando ainda que a sua effieciencia em armamento está aquem da sua finalidade,

DECRETA:

Ad referendam da Assembleia Legislativa e diante do que lhe faculta o art. 10 n. 1.669, de 15 de outubro de 1929, dar nova organização ao Pelotão de Cavallaria conforme proposta do Commando Geral daquela Força, por intermedio da Secretaria do Interior e Justiça e de accordo com o mappa anexo que fixa o seu novo effectivo, abrindo-se para isso os necessarios creditos.

Revogam-se as disposições em contrario.
Palacio da Presidencia em Florianópolis, 31 de janeiro de 1930.

ADOLPHO KONDER
Cid Campos

pacho do Sr. Presidente por ser divida não empenhada e pertencente ao exercicio de 1929.

Joaquim Garcia Netto, procurador do Hospital de Azambuja. Suba a despacho do sr. Presidente por divida ser não empenhada do exercicio de 1929.

Requerimentos despachados

Dia 30—1—930

Targina Boaventura da Costa, professora da escola de Ribeirão Grande, no municipio de Imbituba. A Directoria da Instrução Publica, para informar.

Humberto Mazzoli. Pegam-se informações ao Thesouro.
Prefeito Municipal de Aranguá. Pegam-se informações ao Thesouro.

Expediente do sr. dr. Secretario da Fazenda

MES DE JANEIRO

Dia 28

Carlos Leyendecker (Florianópolis)—Ao Thesouro do Estado, para informar.

Minervina Collago Cabral de Melho—Vlta á Directoria de Obras Publicas, para dizer acerca do final do parecer do Thesouro.

Dia 29

Stangerlin Giovanni (Urusanga)—A Directoria de Terras e Colonização, para informar.

Paschoal Simone & Cia (Florianópolis)—Volte ao Thesouro por já ter sido cumprida a exigencia do decreto n. 35, de 30 de dezembro de 1926.

Dia 31

Despachos definitivos

Joaquim H. de Mello (Florianópolis)—A vista das informações e documentos, paguem-se pela caixa de viação a importância de um conto quatrocentos e quarenta mil reis (1:448000)

MES DE JANEIRO

Dia 29

Prefeitura Municipal de São Bento—Inscere-se como divida passiva do Estado a quantia de quatro contos quinhentos e treze mil setecentos e setenta e dois reis (4:5138772).

Dia 31

S. A. Fabrica de Papelão Timbó (Blumenau)—Como requer, em face da informação do Thesouro, mediante contracto lavrado no Contencioso.

Perdeu-se

entre as ruas Conselheiro Mafra e Frei Caneca um pacote, contendo saquinhos coloridos para sementes de alfafa, repolho, etc. Pedu-se a quem achou, para ter o obsequio de entregar no armazem de LUIZ DE OLIVEIRA CARVALHO, á rua Jeronymo Coelho 8, ou na residencia de LUIZ DE ARUDA CARVALHO á rua Frei Caneca 84, que será gratificado, si assim exigir.

Não se deixem passar os annuncios bombásticos. — Pergunte a que pagaram premio este mês? A Empresa Catholica mensalmente os premios.

Thesouro do Estado

O Thesouro do Estado pagará, de dia 12 do corrente até o dia 10 de Março vindouro, das 11 ás 12 e das 13 ás 15 horas, os juros de apolices da divida publica estadual, relativos ao segundo (2) semestre do exercicio de 1929, da seguinte forma:

Dia 12 de fevereiro	quarta feira	letra A.
Dia 13 de fevereiro	quinta feira	letra B.
Dia 14 de fevereiro	sexta feira	letra C.
Dia 15 de fevereiro	sabado	letra D.
Dia 17 de fevereiro	segunda feira	letra E.
Dia 18 de fevereiro	terça feira	letra F.
Dia 19 de fevereiro	quarta feira	letra G.
Dia 20 de fevereiro	quinta feira	letras H. I.
Dia 21 de fevereiro	sexta feira	letra J.
Dia 22 de fevereiro	sabado	letras K. L.
Dia 25 de fevereiro	terça feira	letra M.
Dia 26 de fevereiro	quarta feira	letra N.
Dia 27 de fevereiro	quinta feira	letra O.
Dia 28 de fevereiro	sexta feira	letras P. Q.
Dia 6 de março	quinta feira	letra R.
Dia 7 de março	sexta feira	letra S.
Dia 8 de março	sabado	letra T.
Dia 10 de março	segunda feira	letras U. a Z.

Collegio "Coração de Jesus"
As aulas dos Cursos
Complementar e Preliminar, como as do Jardim da Infancia se reabrirão no dia 11 de fevereiro.
A matricula esta aberta
A 1.ª de março reabrir-se-ão as aulas da Escola Normal do Curso de Letras e Commercio annexos a este estabelecimento, e as aulas particulares de Trabalho manual e Pintura.

AVISO
A COMPANHIA TRACÇÃO, LUZ E FORÇA DE FLORIANÓPOLIS avisa a todos os consumidores que o pagamento do consumo de luz e força deve ser feito impreterivelmente até o dia 15 de cada mez, independente de aviso, devendo ser pago ao nosso cobrador no acto de ser o consumidor procurado pelo mesmo, o qual, em caso contrario, fará entrega de uma copia do recibo mencionando a importancia que deverá ser paga em nosso escriptoio, antes da data acima citada.

Thesouro do Estado
Inoosto de Industrias e Profissões
Para conhecimento dos interessados faço publico que durante o corrente mez, se procederá nesta Sub-Directoria de Rendas, á cobrança do imposto acima, relativo ao 1.º timeste do corrente exercicio.
Os contribuinte que deixarem de satisfazer o pagamento de suas prestações no prazo acima determinado, poderão fzeel-o no mez de março com a multa de 50% em abril com a de 100% ou em maio com a de 200%.
Excedidos estes prazos, será procedida pela Sessão do Contencioso á respectiva cobrança amigavel, accrescida de uma multa extraordinaria, findo o prazo legal serão remetidas as certidões da divida ao sr. dr. Promotor Publico, a fim de ser procedida a cobrança executiva, de accordo com as leis em vigor.
Sub-Directoria de Rendas do Thesouro do Estado, em Florianópolis, 1 de fevereiro de 1930.
Francisco Büchele Barreto. Escripturnario.

BLAU DE ROQUEIRA
Empregado em todas as empresas e industrias.
A Empresa Catholica mensalmente os premios.



Esportman, o militar, o operario em geral, o homem de negocios, o intellectual, as senhoras de qualquer idade, e as creanças, devem beber Mate.

Companhia Nacional de Construções Civis e Hydraulicas

Engenheiros e Constructores

Capital realizado = 6.000.000\$000

Sede RIO DE JANEIRO Avenida Rodrigues Alves 303

Endereço Telegraphico-CIVILHYDRO

Obras em Construções

- 1—Prolongamento do cais do Porto do Rio de Janeiro
- 2—Obra do Porto de Paranaguá
- 3—Dragagem do canal de acesso Norte ao porto de Florianópolis
- 4—Aprofundamento do canal de acesso ao actual Porto do Rio de Janeiro
- 5—Rampa em concreto armado para a Aviação Naval na Ilha do Governador
- 6—Ponte de atracação de concreto armado para a Aviação Naval na Ilha do Governador—Rio
- 7—Carreira de concreto armado ao Arsenal de Marinha—Rio
- 8—Ponte de concreto armado sobre o Canal do Mangue—Rio
- 9—Ponte de concreto armado para a Prefeitura do Distrito Federal, na praia da Bica
- 10—Ponte de atracação para o porto de Inhamaveia, na Ilha do Braço Forte—Rio
- 11—Dragagem do porto de Niteroi
- 12—Dragagem e rectificação do Rio Cachoeira—Joinville

Escritorio em Florianópolis

Rua Bocayuva n. 53

Delegacia Fiscal

Terrenos de Marinha

EDITAL no. 2.

De ordem do Sr. Demosthenes Oliveira da Veiga, Delegado Fiscal do Thesouro Nacional do Estado, faço publico para quem interessar possa que, de conformidade com o Decreto n. 14.584, de 31 de dezembro de 1920, que regula as concessões aforamento e taxa de occupação sobre terrenos de marinha, que fica marcado o prazo de trinta (30) dias, a contar da presente data, para os occupantes de taes terrenos virem legalizar suas posses, apresentando suas declarações a respeito, sob pena de serem concedidos a outrem os terrenos que occorrerem illegalmente. E bem assim, os forreiros que se acharem em atraso com o pagamento dos respectivos foros, para evitar que os mesmos terrenos se tornem em commisso e seja concedido, novamente a quem requer.

Outrosim, ficam convidados os requerentes que pediram inclusão no Cadastro de occupantes de terrenos de marinha, a pagarem as taxas devidas e suas multas, afim de serem inscriptos no mesmo Cadastro, tudo de accordo com o citado decreto.

E, para que não se allegue ignorancia, publica-se o presente edital.

Contadoria da Delegacia Fiscal, em 21-1-1930.

O 1º. escriptuario J. Lupercio Lopes.

Edital SUPERIOR TRIBUNAL DE JUSTICA

O Desembargador Francisco Tavares da Cunha Mello Sobrinho, faz saber a todos os Juizes de Direito do Estado, inclusive os avulsos e em disponibilidade, que achando-se vaga a comarca de CHAPECO, fica marcado o prazo de trinta dias, a contar da publicação deste edital, para lhes serem apresentados os requerimentos daquelles que pretenderem ser para ella removidos ou designados, na conformidade do disposto no art. 29 doCodigo Judiciario. Eu, João Caldeira de Andrada, secretario o escrevi. Florianópolis, 29 de janeiro de 1930.

Francisco Tavares da Cunha Mello Sobrinho.
Presidente
(30---4)

Dr. FULVIO ADUCCI

ADVOGADO

Rua João Pinto, 7 (sobrado)

Divisões de terras

O engenheiro Balthazar de Souza, com longa pratica e conhecimento dos processos topographicos mais modernos, encarrega-se da demarcação de lotes urbanos ou rurais projectando, executando e deslindando, amigavel ou judicialmente com rapidez e exactidão.

Residencia—S. JOSE Santa Catharina

28—3

Thesouro do Estado

De ordem do sr. dr. Procurador Fiscal da Fazenda do Estado, aviso aos srs. Arthur Prann, Adhemar J. da Silva, Eduardo Schiltz e Gentil Mathias da Silva, respectivamente proprietarios dos autos Nos. 184, 379, 389. e 398, que o prazo para cobrança amigavel da taxa de viação sobre os referidos vehiculos, 1º semestre do exercicio de 1929, terminará a 10 de fevereiro p. futuro.

Após esse prazo será iniciada a cobrança executiva pela Promotoria Publica da Comarca.

Secção do Contencioso do Thesouro do Estado, 14 de Janeiro de 1930.

Carlos J. Camisado
Escripuario encarregado da Secção.

EDITAL

Montepio dos Funcionarios Publicos do Estado

EDIFICACAO DE PREDIOS

De ordem do sr. Director Presidente do Montepio dos Funcionarios Publicos do Estado, acha-se aberta, por espaço de 30 dias, a contar da presente data a concorrência para edificação de predios, sendo um no lugar COQUEIROS e outro no lugar ESTREITO, ambos no Municipio de São José, conforme as plantas e orçamentos existentes nesta Secção.

Os concurrentes depositarão nos cofres do Thesouro do Estado, uma caução da quantia de Rs. 200\$000 em dinheiro ou em apolices Estadões ou Federaes, afim de poder concorrer, juntando a proposta, certidões que nada devem a Fazenda Federal, Estadual e Municipal, bem como provarão a sua idoneidade profissional.

Os concurrentes poderão examinar nesta Secção, as plantas e orçamentos, bem como lhes serão ministradas outras informações que desejarem para apresentação de proposta a execução da obra.

O proponente, cuja proposta for aceita, depositará nos cofres no Thesouro do Estado, a importancia de Rs. 500\$000 para garantir a fiel execução do contracto e 50% sobre os primeiros 10.000\$000 de contracto e mais 25% do que exceder desta quantia, para garantir a conservação da obra pelo espaço de um anno, a contar da data da entrega da chave a Directoria do Montepio.

Florianópolis, 17 de Janeiro de 1930.

O Guarda-livros encarregado da Secção.

Mario Mello

Como se faz uma fortuna

NAO se junta dinheiro por accidente mas por um esforço systematico. A maioria dos nossos modernos millionarios iniciou a sua fortuna muito modestamente e conseguiu o triumpho por meio da força de vontade e a poder de sacrificios.

PORQUE V. S. NAO COMEÇA HOJE MESMO A SUA FORTUNA, FAZENDO SYSTEMATICAMENTE OS SEUS DEPOSITOS NO

Banco de Credito Popular e Agricola de Santa Catharina

QUE É O BANCO QUE MELHORES TAXAS PAGA PARA OS DEPOSITOS

Dr. A. Wanderley Janier

Advogado

Escritorio Praça 15 de novembro n. 19

(Comp. Tração, Luz e Força.)

Gonorrhea, Estreitamentos e suas complicações

No homem e na mulher

Cura radical por processo moderno, seguro e rapido

DR. RAYMUNDO SANTOS ESPECIALISTA

Rua João Pinto N. 7 Das 10 as 12 e 14 as 16

Thesouro do Estado Procuradoria Fiscal

Levo ao conhecimento dos Srs. Alcides Mendes, Ipez Sassi, João Fernandes Moraes, Jacob José Hommerich, Cecilio Manoel da Silva, Maria S. de Almeida, Polydoro S. Cardoso, Antonio L. da Silva, João Bandeira Regis Florentina Leal Ferrera, Leandro M. Souza, Waldemar Silva, Atílio Santos Teixeira, Milton Machado, João Zelerino, Izalina Godinho Cordeiro, Cecilia Paranhos, Oadino Bernardo dos Santos, Lucio Antonio da Silva, Ponciano Antonio Vieira, Manoel Francisco da Silva, Gustavo Adão, Theresia Dias, Manoel Gabriel, Alfredo Martins, Oswaldo Fernandes, Colombina Cam, Erasmo Jacintho de Souza,

José Ricardo, José Manoel Pereira, Manoel de Aqino Cardoso, João Angelo, Januario Manoel da Silva, João dos Passos, José Souza, Bento Manoel da Rosa, Amaro Valentin Cardoso, José Regis & Cia, Pedro Francisco da Silva Pedro Vieira Vidal, Maria Felicia Peres, Orlando José Bittencourt, Candido Manoel Lessandro, Bento Camillo Machado, José Olívia da Silveira e Eneas Guimarães, contribuintes devedores do 1º semestre de 1929 da taxa de Viagem Terrestre sobre carroças e carruagens, que o prazo amigavel para pagamento de tal imposto terminará no dia 11 de Fevereiro p. futuro.

Depois disso as certidões de dividas serão remetidas à Promotoria Publica da Comarca para a competente cobrança executiva.

Secção do contencioso, 3 de Janeiro de 1930. José Rocha Ferrero Bastos. Proc. Fiscal.



É a lampada ideal para todos os fins de iluminação.

GENERAL ELECTRIC

Agente nesta capital: CASA MOELLMANN'S. A.

Companhia de Navegação Lloyd Brasileiro

Agencia de Florianópolis

PRAÇA 15 DE NOVEMBRO N. 15—SOBRADO

Passagens de excursão a Buenos Aires

Rio de Janeiro—Buenos Aires—Rio de Janeiro Rs. 500\$000—comprehendida a hospedagem no proprio paquete durante a permanencia nos diversos portos de escala, inclusive

4 DIAS E 5 NOITES EM BUENOS AIRES

Reservae sem demora vossa passagem em um dos sete confortaveis navios

"Almirante Jaceguay" — "Alfonso Penna"

"Santos" — "Baependy" — "Campos Salles" — "Duque de Caxias" — "Rodrigues Alves"

SAHIDAS DO RIO DE JANEIRO

"Duque de Caxias"	—	30 de Janeiro
"Baependy"	—	10 .. Fevereiro
"Alte. Jaceguay"	—	20 .. Fevereiro
"Campos Salles"	—	28 .. Fevereiro
"Santos"	—	10 .. Março
"Alfonso Penna"	—	20 .. Março
"Rodrigues Alves"	—	30 .. Março

SERVIÇO DIRECTO DE CARGAS PARA MONTEVIDEO E BUENOS AIRES

A Familia n. 7

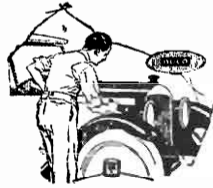

Os fabricantes da pintura "DUCO", crearam tres productos n. 7, especialmente para conservação do seu automovel

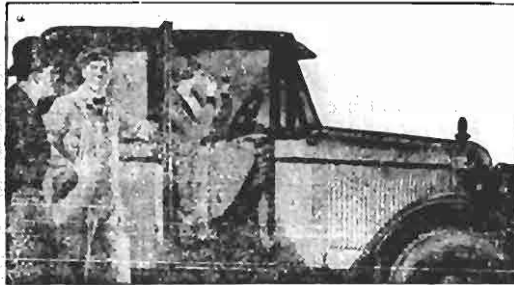

Todo o automovel para se tornar distincto e chic, deve usar para sua pintura o POLIDOR DUCO N. 7
Para as peças nickeladas e de metal, o POLIDOR PARA METAL N. 7
Para embelezamento da capota, a TINTA PARA CAPOTA N. 7
O Polidor DUCO n. 7, é um producto que realmente limpa a pintura Duco ou qualquer outra semelhante, sem damnifical-a



Agente para o Estado de Santa Catharina:

José F. Glavam - Rua João Pinto n. 4

Caixa postal, 42- En. Telegraphico GLAVAM-FLORIANOPOLIS

A VENDA EM TODAS AS BOAS CASAS DE FERRAGENS

Nyrba do Brasil - S. A.

Sede - Avenida Rio Branco 111 - Rio de Janeiro

Linha aerea

New York-Rio-Buenos Aires

HORARIO

Do Sul para o Norte

Todas as quintas-feiras às 10 horas da manhã

Do Norte para o Sul

todas as sextas-feiras às 13,15 horas

Os hydros-aviões da Nyrba demorar-se-ão neste porto 30 minutos

Informações com os agentes nesta capital

Syriaco T. Atherino & Irmão

RUA CONS. MAFRA 29 - TELEP. 26

Endereço tel. - ATHERINO

Contra a tosse da gripe use **B R O N C H I T I N A**

Não se illuda com annunciamentos da **Empresa Catharinense Bombásticos**, veja a lista de preços da **Sorvelto Limitada** e comparem os congeneres.

Cyriaco T. Atherino & Irmão

Commissões - Representações e Conta Propria

- AGENTES DAS

Industrias Reunidas F. Matarazzo

Fabricantes das conhecidas marcas de farinha de trigo

Lili, Claudia e Olga

Soda caustica - Oleo sol levante - Vêlas espermacete - Sabonetes - Assucar, e do afamado preparado para matar insectos e mosquitos

KID

Metallurgica Matarazzo

Artefactos em aluminio e folha, lisos e lithographados

STANDARD OIL COMPANY OF BRASIL

Gazolina "Motano" - Kerozene "Jacaré"

Firestone Tire & Rubber Company

PNEUS e CAMARAS DE AR Para carros de todos os tipos

COIA e remendos

Corsini & Irmão

CONSTRUCTORES

Projectos e orçamentos

Construções civis e hydraulicas

Escritorio - Ponte Hercilio Luz (lado do Continente)

Caixa Postal 97

End. Telegraphico - **Corsini**

Florianopolis

Curso Preparatorio

Exame de admissão do ao Gymnasio Catharinense. Está aberta a matricula deste Curso.

Informações no Centro Popular á rua Visconde de Ouro Preto n. 13 sobrado, nas terças, quintas, e sábados, das 8 às 10 da manhã e das 17 às 19 hs. ou á rua Almirante Lamego 23, com o professor Xavier.

Florianopolis, 20-12-929.

Dr. Pedro de Moura Ferro AVOGADO

Rua João Pinto, n. 7.

(Altos da Pharmacia Santo Agostinho)

Codigo Judiciario do Estado

Acha-se á venda na gerencia deste diario e Livraria Moderna e Entres, o Codigo Judiciario do Estado.

O preço de cada exemplar é de 10\$000.

CAIXA MERCANTIL RIO BRANCO

Filial de Florianopolis Rua Felipe Schmidt, 27

RESULTADO DO 106 SORTEIO REALIZADO

NO DIA DE 27 JANEIRO DE 1930

PREMIO MAIOR Rs. 1:405\$000

Foi contemplada com um premio, no valor de Rs 1:405\$000 a caderneta n. 0301, pertencente ao prestamista Albino Bage residente em Joinville á rua Duque de Caxias, sn

Premios distribuidos até a present data, 155:967\$000

PREMIOS MENORES

Rs. 20\$000

7581 Leonor Cordeiro	Joinville
0289 Floribella Franca dos Santos	Morro do Governo
1941 Hermelinda Willaim	Florianopolis
1878 Domingos João Fernandes	Blumenau
1696 Eggon Colia	Joinville
1105 Adalzaiza Soares	Florianopolis
2577 Haralt Kratesh	Joinville
1956 Luiza Briggemann	Florianopolis
2288 Joao Evangelista de Aquino	Morro do Governo
0880 Celeste Comicholi	Florianopolis

Rs. 10\$000

0390 Adeler Thoringer	Joinville
7990 Antonio Santos Silva	Florianopolis
8450 Maria Galliani	Saco do Linoes
4061 Egidio Rusi	Florianopolis
2819 Eufrosina Alves	Florianopolis
6108 Alzira dos Anjos	Florianopolis
6892 Germano Becher	Joinville
0263 Dilma Siqueira	Florianopolis
6284 Ida Bartz	Joinville
3908 Maria Mauricia Pedra	Palhoça

ISENÇÕES

7601 Eulandia Budal	Joinville
5195 Luiz N. Esteves	Coqueiros
4446 Agripino Pereira	Itajubá
7552 Rosalvo de Oliveira	Bananal
8062 Orvaldo Kuska	União da Victoria

Florianopolis, 27 de janeiro de 1930

Visto Barreto, Lima & Cia.

João P. de O. Carvalho. Proprietarios. Fiscal do Governo Federal

Companhia Nacional de Navegação Costeira

MOVIMENTO MARITIMO

PORTO DE FLORIANOPOLIS

Serviço de passageiros e de cargas

Para o Norte		Para o Sul	
O paquete ITAPACY sahirá a 4 de fevereiro para:	O paquete ITAPUHY sahirá a 6 de fevereiro para:	O paquete ITAPEMA sahirá a 5 de fevereiro para:	O paquete ITAIPAVA sahirá a 8 de fevereiro para:
Itajahy Paranaguá Antonina Santos e Rio de Janeiro	Paranaguá Antonina Santos Rio de Janeiro Victoria Bahia Maceio Rerite e Cabedello.	Rio Grande Pelotas e Porto Alegre	IMBITUBA Recebe passageiros e cargas FRETE DE CARGUEIRO

AVISO:

Recebe-se carga e encomendas até a véspera da saída dos paquetes. Atende-se passagens no dia da saída dos paquetes, á vista do attestado de vacinas. Para os paquetes que são obrigados a fundarem em Rationes, a Companhia fornece gratuitamente a condução para os Srs. passageiros, sendo expressamente prohibido, ao mesmo levarem consigo bagagem de porto, a qual deverá ser entregue nos Armazens da Companhia, na véspera das saídas dos paquetes, até ás 17 horas para ser conduzida gratuitamente para bordo em embarcações espezias.

Para mais informações com o Agente

J. SANTOS CARDOSO

RUA CONSELHEIRO MAFRA, 33 — TEL. 250 — END. TEL. COSTEIRA

Empieza Nacional de Navegação Hoepcke

TRANSPORTE RAPIDO DE PASSAGEIRO DE CARGAS COM OS PAQUETES

"CARL HOEPCKE", "ANNA" e "MAX"

SAHIDAS MENSAES DE SEUS VAPORES DO PORTO DE FLORIANOPOLIS

Linha FPOLIS.—RIO DE JANO. escalando por Itajahy, S. Francisco e Santos.	Linha FPOLIS—PARANAGUA, escalando por Itajahy e São Francisco.	Linha FLORIANOPOLIS-LAGUNA
Paquete "Carl Hoepcke" dia 1. Paquete "Anna" dia 8 Paquete "Carl Hoepcke" dia 16 Paquete "Anna" dia 23 Sahidas as 7 horas da manhã	Paquete "Max" dias 6 e 20 Sahidas as 22 horas.	Paquete "Max" dias 2, 12, 17 e 27 Sahidas as 21 horas

AVISO: Todo o movimento de passageiros e cargas é feito pelo trapice RITA MARIA.

PASSAGENS: Em vista da grande procura de accommodações em nossos vapores, scientificamos aos Srs. interessados que só assumiremos compromisso com os comodos reservados, até ao MEIO DIA da saída dos nossos vapores.

EMBARQUE: Para facilidade do serviço só daremos ordens de embarque até ao MEIO DIA da saída dos nossos vapores

Para passagens, fretes, ordens de embarque e demais informações, com o proprietario

CARLOS HOEPCKE S. A.

Officina Mechanica da Agencia Rugby Soc. Ltda.

Sob a direcção do engenheiro mechanic e electrecista

EDMUNDO SILVEIRA DE SOUZA

Atende em qualquer occasião, mesmo em serviço extraordinario, durante a noite, ao reparo de qualquer carro, seja de que marca for.

Dispõem de aparelhagem moderna para o alinhamento de embolos e biellas, de furadores electricos e de ferramentas apropriadas para derfeito acabamento de todos os trabalhos que lhe forem confiados.

Encarrega-se de reformas completa de autos ou caminhões, incluindo o madeiramento e pintura.

Executa com a maior perfeição qualquer pintura de automoveis, omnibus e moveis, empregando as melhores tintas existentes, applicando o mais perfeito e moderno aparelho de pintura da afamada marca

Brunner cellulose Berryloid

pelo systema de pulverisação, secando instantaneamente e apresentando um lindo brilho que mais e mais augmenta com o tempo.

Atende ao serviço de acumuladores quer de carga simples, isto é, sem mudar a solução quer de carga completa, incluindo a solução.

Dispõe de pessoal experiente para garantia dos serviços que lhe forem confiados e garante presteza nos trabalhos cujos preços serão os mais medicos possiveis.

Rua Silva Jardim s/n. — FLORIANOPOLIS

MARIMOPHIA GOMES

— de —
MARIA DOMINGUES
LEITE GOMES

NESTA CASA EXEQU-
TA-SE TODO O QUAL-
QUER TRABALHO EM
MARMORE

Mauoleos, Lapidis, Ornatos,
Anjos, etc.

Tom pessoal para o servi-
ço de ornatos.

Abre-se qualquer type
de letra.

O numero empregado é
legitimo de Carrera (Italia) e
melhor.

Residencia e officinas,
rua Conselheiro Mafra n.
150.

S. Catharina—Florianopolis—Brasil.

ADVOCACIA

O Dr. Arthur Cor. accetta
patrocinio de causas civis
comerciaes, perante a Justiça
Federal e a Estadual.

Em Florianopolis

Não é conversa fiada. É a res-
lidade, a Empresa Catharina
de Sorteios Ltd., cobra 28500
mensalidade e paga de facto
6:000000

Rio do Sul

Pensão familiar para
aposentos para familia.

Clima medicinal — Preços
medicos

Dr. João Zierhold

ANTENOR MORAES

Cirurgião Dentista
Rua Deodoro a 26
Especialista em trabalhos de
ponte (bridge-work), sob
absoluta garantia.

Não se esqueça!

Quando contractar a construção de sua casa não se esqueça de recomendar ao construtor que as telhas devem ser de cimento, por serem as melhores.

Loteria do Estado

DE

Santa Catharina

Distribue 75% em premios
6 DE FEVEREIRO DE 1930 - A'S 15 HORAS

470 Extracção Plano Ao

vo premio maior se deduzirá 5% para paga-
mento dos numeros anterior e posterior

14 Milhares — 1.860 premios
14.000 bilhetes a 278000 378.0000
menos 25 por cento 94.5000
283.5000

75 por cento em premios
PREMIOS

1 premio de	150.0000
1	10.0000
2	5.0000
3	4.0000
5	2.0000
20	1.0000
50	5000
100	2000
1090	500
700 prem. 2. U. A. dos 5 primeiros	500
premios a	35.0000
1860 premios no total de	Ra. 283.5000

OS PREMIOS PRESEGVEM seis meses de data da extracção
OS BILHETES SÃO DIVIDIDOS EM DECIMOS

Os concessionarios: Angelo & La Porta Srs.

Administração — Praça 15 de Novembro
Florianopolis

CAIXA MERCANTIL RIO BRANCO

RUA FELIPPE SCHMIDT, 27

Inscreever-se neste tão útil quanto conceituado club de sor-
teios.

É um assistencia medica gratuita.
Fundo de Rescambio garantido.
E diversos premios semanais por \$500 Ra. !
Custa R\$. 18500 uma caderneta com 1 sortido pago
INCREVEI-VOS! HABILITAE-VOS!

Empreza Cinematographica e Theatral A. Mattos Azeredo

CINE VARIEDADES - Hoje - Domingo, 2 de Fevereiro de 1930 - Hoje

A's 2 horas

PREÇOS: 5\$000 1\$000 \$600 \$300

O Hercules do Arranha-Céu

Alta comedia de fino espirito desempenhada por dois artistas de fama **WILLIAM BOYD** e **SUE CARROLL**.

8 DUPLAS PARTES 8.

A's 3 horas

PREÇOS: 5\$000 1\$000 \$600 \$300

MARTINI COOKTAIL

Drama em 8 partes da FOX FILM com interpretação de **MARIA ASTOR** e **MATT MOORE**.
SUCESSO I...

A's 4 horas

PREÇOS: 5\$000 1\$000 \$600 \$300

Capitão Lash

Sensacional drama marítimo da FOX FILM com: **VICTOR MAC LAGLEN** e **CLAIRE WINDSOR**.

7 ACTOS DUPLAS 7.

Soirée Chic - Às 7 1/2 e 8 1/2 em ponto - PREÇOS - Friza 15\$000 Platéa 3\$000 Geral 1\$000

BI... CHARADAS --- Desenhos animados em 1 parte da *Paramount*.

Paixão sem Freio

Este é um dos dramas mais empolgantes, mais forte, que jamais se escreveram e a sua interpretação foi confiada a um elenco de verdadeiras celebridades da tcla, entre os quaes se destacam

Evelyn Brent, Clive Brook, William Powell, Doris Kenyon, Donald Stuart e Clyde Cook.

Uma produção maxima da **PAARMOUNT**.



Sabonete DORLY

A Empreza A. MATTOS AZEREDO por offerta da Perfumaria BEIJA-FLOR do Rio de Janeiro fará distribuir hoje aos seus espectadores, das MATINE'ES e SOIREE'S amostra deste excelente producte.

Confetti Esterelizado e Perfumado é a ultima nevada que acaba de apparecer para o CARNAVAL.

LADY

É o Rey dos LANCAS PERFUMES.



Proxima semana:

A UFA DE BERLIM

A marca que mais fins bons tem apresentado em Florianópolis, programou para a proxima semana, mais uma de suas joias cinematographicas

Fructo Proibido

com a loura estrella e sympathica creatura

Ossi Oswald

Uma historia conhecida de todas!

PROXIMAMENTE

O Corcunda de Norte Dame

COM: **Lon Chaney** - Produção *Universal*